

広

報

市民の生活情報誌

あきた

市民サービスの
新たな拠点誕生！

新庁舎1階「市民の座」で卒燈演技！(4月17日の完成記念式典で)



はすむ

スポーツチャレンジデー

2016 in あきた

5/25 水

第1・第3金曜日発行

平成28年(2016)
5月6日号
NO.1864

- 2 市長コラム
- 3 頑張ろう！ チャレンジデー
- 4 新庁舎での業務スタート！
- 6 県・市連携文化施設整備方針
- 8 市役所からのお知らせ
- 12 がん検診を受けましょう
- 14 育児 子育て交流ひろばへ
- 17 シングルズカフェ 施設見学会
- 18 情報チャンネル a
- 24 6/3・4・5 食と芸能大祭典

日々初心

市長コラム・日々初心
市長 ● 穂積 志(もとむ)

新庁舎完成―思いを新たに

4月14日からの九州地方における大地震では、多くのかたが犠牲になられました。ここに深く哀悼の意を表し、心よりご冥福をお祈りいたします。また、被災されたかた、避難を余儀なくされているかたに対しましてもお見舞いを申し上げるとともに、被災地の一日も早い復興を願っています。



新庁舎完成記念式典には、たくさんのかたにご出席していただき、新たな門出をみんなでお祝いしました

ろです。利便性が高く、災害に強い庁舎の完成は、これまでの市民、市議会議員、そして工事関係者をはじめとした多くのみなさまの多大なご尽力のおかげであり、紙面をお借りして感謝を申し上げます。

新庁舎の概要は、本紙のほか、ホームページなどでも詳しく紹介していますので、今回は建設費の財源についてお話しします。事業費全体では、本体工事や関連工事、移転費用などで約146億円がかかっています。財源の内訳としては、

合併特例債を含む国からの交付金など約57億円に加え、庁舎建設基金から81億円活用できたことから、一般財源の持ち出しは事業費のわずか5%余り、約8億円に抑えることができました。その点でも、限られた市の財源の中から、コツコツと積み立てをしてこられた歴代市長の先見の明と秋田市の将来に対する責任感に、改めて敬意を表したいと思います。



式典で、関係者のみなさまに感謝を伝えました

昭和62年、私が市議会議員として政治家の第一歩を踏み出したときも、平成21年、市長として初登庁したときも迎えてくれたのが旧庁舎でした。また、新庁舎については、庁舎建設のスタートとなった庁舎建設基金の設置条例と基金積立金の補正予算を議決したのが、奇しくも市議1期目の平成3年でした。

今こうして50有余年親しまれた旧庁舎が幕を下ろし、新庁舎が幕を開けるといふ歴史の転換点に立ち会えることに大きな感慨と感動を覚えずにはいられません。さて、5月6日、いよいよ新庁舎での業務が始まります。今後、今まで以上に市民の役に立ち、頼りにされる市役所をめざして、職員一同思いを新たにし、意識と資質のさらなる向上に努めてまいります。

◆秋田市ホームページで市長の動向や記者会見の内容などをお伝えしています。
「市長ほっとコーナー」<http://www.city.akita.akita.jp/city/mayor/>

はずむ

(人口約27万2千人)

今年は山口県下関市と対戦!

スポーツチャレンジデー 2016 in あきた



はずむスポーツ都市マスコット
キャラクター「スボまる」

5月
25日(水)
開催!
午前0時～午後9時

昨年は、山口県の山口市に負けて、涙をのみました。
今年こそ一致団結、下関市に勝って雪辱を果たしましょう!

問い合わせ
秋田市チャレンジデー実行委員会(スポーツ振興課内)
☎(866)2247・FAX(866)2545
■5月2日(月)から☎(888)5611・FAX(888)5612



ところで… チャレンジデーってなに?

毎年5月の最終水曜日に、人口規模に近い自治体同士が、午前0時から午後9時までの間に、15分以上継続して運動やスポーツに参加した人の割合(%)を競うスポーツイベントです。

当日は どんなことをすればいいの?

自宅や地域、職場、学校などで、スポーツはもちろん、15分以上継続して体を動かせば何でもOK! 例えば、散歩、ストレッチ、ラジオ体操のほか、徒歩や自転車での通勤・通学もカウントします。



参加方法

チャレンジデー当日、運動やスポーツをした後に、次の項目について、右の「集計センター」へ電話、FAXのほか、スマートフォン、パソコン、タブレットを使って報告するだけでOKです。

- ①氏名(団体の場合は団体名)
- ②参加人数
- ③どんな運動・スポーツを行ったか
- ④年代(団体の場合は平均で)



報告先

集計センター **みんなはずむ**
電話 0120-307-826
FAX 0120-307-825

集計サイト

<https://questant.jp/q/TMHE2UVF>

QRコード
でもどうぞ



無理せず、自分のペースで参加しよう♪



プレイバック★チャレンジデー2015

| 都市名 | 人口(集計当時) | 参加者数 | 参加率 |
|-----|----------|---------|-------|
| 秋田市 | 318,862人 | 69,237人 | 21.7% |
| 山口市 | 194,660人 | 97,988人 | 50.3% |

*写真はすべて昨年実施時の様子です。



力を合わせてがんばろう!

5月6日(金)全面開庁

新庁舎での業務スタート!



ご来庁の際、各課へのご案内にご不明な点は
1階の総合案内またはフロアマネジャーに
お気軽にお尋ねください



市役所新庁舎が、5月6日(金)いよいよ全面開庁します。地下1階から6階までの入居課所室などは右記のとおりです。ご来庁の際、ご不明の点は、1階総合案内またはフロアマネジャーへお尋ねください。
なお、3階から6階に入居する課所室は、5月2日(月)から新庁舎で業務を行っていますのでお間違えのないようお願いいたします。

- 中央市民サービスセンターも同時オープン
2・3階に貸出施設(ステージのある多目的ホール、洋室、和室、調理室、音楽室など)を設置します。就学前のお子さんが自由に遊べる子育て交流ひろばも♪
- 「デジタルサイネージ」で情報発信
1階「市民の座」に大型テレビモニターを設置し、市政情報などを配信します
- 銀行、コンビニエンスストアが1階に入居

さまざまな施設が入居
みんなが集い、にぎわう新庁舎

新庁舎フロア案内

| | | |
|----------------------|----|---|
| 5/2 (月) から業務開始 | 6階 | ▶選挙管理委員会事務局 ▶監査委員事務局 |
| | 5階 | ▶情報統計課 ▶番号制度推進室 ▶議会事務局(総務課、議事課) ▶農業委員会事務局 ▶教育委員会(総務課、学事課、学校教育課、生涯学習室) |
| | 4階 | ▶総務課 ▶秘書課 ▶文書法制課 ▶人事課 ▶契約課 ▶財産管理活用課 ▶工事検査室 ▶新庁舎建設室 ▶企画調整課 ▶財政課 ▶広報広聴課 ▶情報統計課(調査統計担当) ▶男女共生・女性会議推進室 ▶建設総務課 ▶道路建設課 ▶公園課 ▶建築課 ▶都市総務課 ▶都市計画課 ▶交通政策課 ▶建築指導課 ▶住宅整備課 ▶会計課 |
| | 3階 | ▶防災安全対策課 ▶観光振興課 ▶文化振興課 ▶スポーツ振興課 ▶中央市民サービスセンター(施設利用受付) ▶環境総務課 ▶環境都市推進課 ▶環境保全課 ▶廃棄物対策課 ▶産業企画課 ▶商工貿易振興課 ▶企業立地雇用課 ▶農業農村振興課 ▶農地森林整備課 ▶道路維持課 |
| 5/6 (金) から業務開始 | 2階 | ▶市民税課 ▶資産税課 ▶納税課 ▶特別滞納整理課 ▶中央市民サービスセンター ▶福祉総務課 ▶ねんりんピック推進室 ▶長寿福祉課 ▶介護保険課 ▶監査指導室 ▶子ども総務課 ▶子ども育成課 ▶施設指導室 ◆食堂 |
| | 1階 | ▶市民課 ▶国保年金課 ▶生活総務課 ▶特定健診課 ▶後期高齢医療課 ▶市民相談センター ▶福祉総務課(生活支援担当) ▶障がい福祉課 ▶保護第一課・第二課 ◆秋田銀行 ◆ローソン ◆ATM |
| | 地下 | ▶計量検査所 ▶公用車車庫 |

*地下は平成29年度から使われる予定です。



トピックス

210人の元気っ子！ 雄和小学校が開校！



新しい校歌を元気に歌ったよ！

川添・種平・戸米川・大正寺の4つの小学校が統合した「雄和小学校」の開校式が4月6日に行われました。式典には、併設する雄和中学校の生徒も出席し、新たな門出を一緒にお祝いしました。

児童を代表してあいさつした6年生の大宮涼花さんは、「雄和小から私たちが元気を発信していきます」と力強い一言。参列した地域のみなさんから大きな拍手が送られていました。

4月8日には入学式も行われ、新1年生36人も元気に加わり、児童数は210人に。地域とともに歩む新たな小学校の1ページが開かれました。

雄和児童センター も開館したよ！



開館式で雄和太鼓を披露！

4月14日には、雄和市民サービスセンター隣りに「雄和児童センター」も開館！館内には、初日から子どもたちの元気な声が響いていました♪

↑建物1階部分です



問い合わせ

工事関連：新庁舎建設室 ☎(866)8915
5月2日(月)から ☎(888)5446
駐車場関連：財産管理活用課 ☎(866)2053
5月2日(月)から ☎(888)5439

5月から既存庁舎の解体と屋外環境整備工事が始まります。解体工事は、旧福祉棟↓旧議場棟↓旧本庁舎の順に行い、解体後に敷地内駐車場の整備を行います。
引き続き市役所敷地内での工事が続くため、ご迷惑をお掛けしますが、ご理解とご協力をお願いいたします。市役所駐車場は、従来どおり使用できますが、工事のため一部スペースを制限する場合がありますのでご了承ください。

庁舎工事の今後のスケジュール
旧庁舎解体工事 平成28年5月～平成29年3月
駐車場整備工事 平成29年4月～12月



パネルイメージ

電話などで自由に撮影してください。夏には、秋田公立美術大学の学生がデザインしたパネルも完成予定。ぜひご利用ください！
市民課戸籍担当 ☎(866)2073
5月6日(金)から ☎(888)5629

新庁舎1階に、記念写真を撮影できる「お祝いフォトコーナー」を設置します。
背景には、秋田市にちなんだデザインのパネルと日付入りボードをセッティング。婚姻届や出生届の記念に、新庁舎来庁の思い出に、撮影してみませんか。各自、お手持ちのカメラ・携帯

お祝いフォトコーナーを設置
新庁舎で記念に「ハイ、チーズ！」

「県民会館・市文化会館の建替による 県・市連携文化施設整備方針」を策定

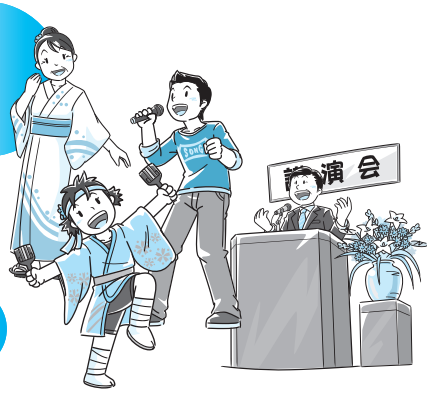

文化を創造する 文化に触れる にぎわいを生む

県と市では、老朽化が進む県民会館と市文化会館のそれぞれの機能を受け継ぎつつ、一つの施設に再編整備するための検討を平成25年度から進めてきましたが、このたびその方向性を示す整備方針を策定しました。

人口減少が進む中、県と市が協働で、二つの施設を一つに集約し、施設の運営管理にあたることで、施設の広範な利用が可能になるほか、整備費の大幅な縮減も図られます。

「県民会館・市文化会館の建替による県・市連携文化施設整備方針」は、文化団体や県民・市民との意見交換会、パブリックコメント(意見募集)などを踏まえ、県・市が策定したものです。今年度は、この整備方針に基づいて、施設の整備計画を策定する予定としています。

整備方針は、企画調整課(新庁舎4階。左記の同課ホームページでも)、県文化振興課(県庁第二庁舎6階)でご覧いただけます。

http://www.city.akita.jp/city/pl/mn/bunkashisetsu/seihoushin/

問)企画調整課 ☎(0866)2032

5月2日(月)から ☎(0866)54662

文化施設の役割

- ◆文化創造に向けた取り組みの活発化
- ◆文化に触れる機会の拡充
- ◆人が集う「場」を創出することで、地域の活性化に貢献

おもな施設の機能

- ①ホール機能
- 高機能型ホール：2千席
- 舞台芸術型ホール：800席(1階のみ)
- 小規模な催しにも対応)

これまで県内で開催できなかった有名アーティストの公演が可能になります。また、2つのホールを利用することで3千人規模のコンベンション(大会・会議)へ対応できるようになります。



②文化創造機能

制作室・打ち合わせ室：制作スタッフなどが、作業や会議に使用できます

稽古場：舞踏・演劇など、比較的小規模なパフォーマンスにも対応できる照明設備などを備え、小ホールのな利活用にも対応できます

練習室：稽古場より小規模で、音楽や演劇・ダンスなど、日常的な練習に利用できます

建設候補地

次の点をふまえ、現在の県民会館がある場所(約1万3千㎡)を選定しました。

- ▼十分な広さ(1万㎡以上)の用地を容易に確保できる
- ▼県内外からの交通の便がよい
- ▼宿泊施設が周辺にあるなど、全国規模の会議・大会が開催しやすい立地である
- ▼他の文化施設との連携が容易である
- ▼防災上の安全性が高い

概算事業費(県・市の合計での推計額)

整備費 約20億円
運営管理費 年約4億円

整備スケジュール

- 平成28年度 現況測量/整備計画策定
- 29年度 基本設計・実施設計・運営管理計画策定(30年度まで)
- 31年度 県民会館解体
- 32年度 建設工事着手(33年度まで)
- 34年度 開館予定



県民会館



市文化会館

毎年5月12日は
「民生委員・児童委員の日」

広げよう 地域に根ざした 思いやり

毎年5月12日から18日まで、民生委員・児童委員の活動強化週間です。私たちが住む地域には、民生委員・児童委員さんが必ずおり、住み慣れた地域で誰もが安心して暮らせる支え合いの地域づくりを目的に、さまざまな活動を行っています。

活動の具体例として、ひとり暮らし高齢者のお宅を訪問する「見守り活動」、親子の遊び場の提供や悩みに応じる「子育て支援活動」などがあります。

何か困ったことがあったら、何でも気軽にご相談ください。自分の地域の民生委員が分からないときは、福祉総務課地域福祉推進室へお問い合わせください。

問い合わせ

福祉総務課地域福祉推進室

☎(866)2090・FAX(866)2417

■5月6日(金)から☎(888)5661

FAX(888)5658

地域で育児 児童委員が子育てを応援



仁井田地区の主任児童委員さんが毎月1回開催している「ほっぺの会」におじゃましました。

子どもたちは元気いっぱい遊んで、ママたちは児童委員さんを囲んで楽しく情報交換♪児童館には笑顔の輪が広がっていましたヨ!

「ほっぺの会」の日程は、随時広報あきたの育児コーナーに掲載しています!遊びにきてね~。

保育の担い手確保に向けて

全国的に保育の受け皿拡大を進めている中、保育士の確保が大きな課題となっています。そのため市では今年度、関連する要件の緩和を図るため、3つの条例の改正を行うこととしています。施設指導室☎(826)9050

■5月6日(金)から☎(888)5695



担い手確保のための見直し内容

①朝夕などの保育士配置の要件緩和

保育士を最低2人配置する要件を緩和し、子どもが極めて少ない朝夕などは、保育士1人に加え、必要な研修を修了したかたなどを配置できる

②幼稚園や小学校の教諭などの活用

子どもの年齢に応じて必要となる保育士などの数(年齢別配置基準)を算定する際、幼稚園教諭や小学校教諭などの免許があるかたを保育士とみなすことができる

③シフト編成に必要な保育士などの要件緩和

年齢別配置基準以外に配置が求められる保育士について、必要な研修を修了したかたなどを配置できる

*②③の見直しの場合でも、保育士以外のかたは、必要となる保育士数の3分の1を超えて配置することはできません。

これらの見直しを行うため、改正を予定している条例案に

みなさんのご意見をお寄せください

条例名

「秋田市児童福祉施設設備および運営に関する基準を定める条例」

「秋田市幼保連携型認定こども園の設備および運営に関する基準を定める条例」

(※1)

「秋田市家庭的保育事業等の設備および運営に関する基準を定める条例」(※2)

※1：幼保連携型認定こども園には、保育士の資格に加え、幼稚園教諭免許状がある「保育教諭」が配置されるため、保育教諭の配置の見直しに関する改正となります。

※2：改正対象の事業所は、現在100%保育士の配置が求められている「小規模保育事業所A型」と「定員20人以上の事業所内保育事業所」となります。

意見の募集期限▶5月19日(木)まで

対象▶秋田市内に住んでいるか秋田市内に通勤・通学している、または秋田市内で事業を営んでいるかた

資料閲覧場所▶資料閲覧コーナー(新庁舎1階)、施設指導室(新庁舎2階)、東部・西部・南部・北部・河辺・雄和の各市民サービスセンター、駅東サービスセンター、施設指導室のホームページ

意見の提出方法▶意見、住所、氏名、電話番号を書いて、閲覧場所にある回収箱へ投函するか、郵便、FAX、Eメールで送ってください(電話は不可)

〒010-8560 秋田市施設指導室
FAX(866)2458

■5月6日(金)からFAX(888)5695
Eメール ro-chig@city.akita.akita.jp

*いただいたご意見は、個人情報を除き、ホームページなどで公開する予定です。

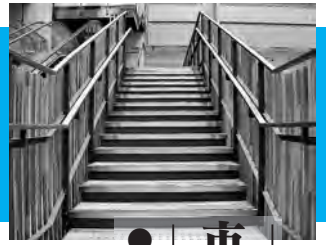

市役所からのお知らせ

●文中「SC」はサービスセンターの略

5月は市税完納 強調月間です



平成27年度分までの市税に未納があるかたは、5月中に納付されるようお願いします。また、市税の納付には、納め忘れがなく、手続きも簡単に便利な口座振替をご利用ください。

●今月納期の市税

軽自動車税全期と固定資産税第1期です。納期限は5月31日(火)。納税通知書は、軽自動車税が5月2日(月)、固定資産税が5月9日(月)に発送予定です。

■市税の休日納付窓口を開設

当日は、市税の納付を受け付けるほか、納付相談にも応じます。

①市県民税、固定資産税、軽自動車税などは納税課(新庁舎2階)へ
開設日時▶5月21日(土)・22日(日)・28日(土)・29日(日)、午前8時30分〜午後5時15分

☎(866)2058
☎(866)5481

②国民健康保険税は国保年金課収

市の事業について、詳しくは各課へお問い合わせいただくか、下記ページをご覧ください。

▶公式ホームページ <http://www.city.akita.akita.jp/>

▶公式ツイッター <https://twitter.com/akitacity>

▶秋田市役所Facebookページ <https://www.facebook.com/city.akita>

納推進室(新庁舎1階)へ

開設日時▶5月21日(土)・22日(日)、午前8時30分〜午後5時15分

☎(866)2189
☎(866)5635

軽自動車税の 減免手続きはお早めに

平成28年度軽自動車税の納税通知書を5月2日(月)に発送予定。なお、左記の車両は減免されます。減免申請は5月24日(火)まで。

市民税課税制担当☎(866)8944

☎(866)5475

■減免対象車

- ・身体に障がいがあるかたが所有し、使用するもの(障がいがあるかた1人につき1台限り)
- ・身体に障がいがあるかたが使用するために改造したもの
- ・居宅介護、訪問介護などを行う事業者が、その事業のために使用するもの

減免申請窓口(今年度から減免申請の際、原則、マイナンバーの確認と本人確認が必要になります)

・市民税課税制担当(新庁舎2階)
・河辺市民SC、雄和市民SC

◆グリーン化特例

一定の環境性能を有する軽自動車の税率を軽減するグリーン化特例が、平成29年度も実施されることになりました。詳しくは、市民

税課税制担当へお問い合わせください。

対象車▶平成28年4月1日〜29年3月31日に新規取得した三輪、四輪以上の軽自動車

5月は消費者月間です

平成28年度の全国統一テーマは「みんなの強みを活かせる安全・安心な社会に一億総活躍」です。市では、消費者月間に合わせて、次の日程でパネル展と消費者講座を開催します。

◆パネル展(最近多い消費者トラブルと対処法など)
日時▶5月16日(月)〜31日(火)
会場▶市民ホール(新庁舎1階)

◆消費者講座(要申込)
「我が家の防災対策〜地震・風水害・雷・火災対策」と題した講演と、消費生活相談員による最近の消費者トラブルについての話。受講無料。定員60人。

日時▶5月26日(木)午後1時30分〜3時
会場▶中央市民SC洋室4(新庁舎3階)
●申し込み 5月9日(月)から市民相談センター☎(888)5648

蚊が媒介する「デング熱」を防ぎましょう

デング熱は、「ネッタイシマカ」

「ヒトスジシマカ」がウイルスを媒介します。ヒトスジシマカは、日本の広い地域に生息し、5月中旬から10月下旬に活動します。

現在、デング熱に有効なワクチンがないため、蚊に刺されないこと、蚊の発生を防ぐことが重要な対策になります。

◆蚊に刺されないために

- ・ヒトスジシマカは、やぶや草むらに生息し、日中活発に動きまわります。屋外で活動する際は、蚊に刺されない対策をとりましょう。
- ・やぶ、草むらなどで活動するときは、長袖・長ズボンを着るなど肌の露出を避ける
- ・虫除け剤や蚊取り線香を使い、蚊を寄せ付けないようにする
- ・やぶや草むらは、草刈りをして風通しを良くする

◆蚊を増やさないために

ヒトスジシマカは、狭い水たまりのような場所に産卵します。放置したタイヤの溝やバケツなどに水がたまらないよう、定期的に家の周りを確認しましょう。

*同じく蚊を介して感染する「ジカウイルス感染症」について、胎児の小頭症との関連が示唆されています。妊婦および妊娠の可能性があるかたは、可能な限り流行地への渡航を控えましょう。

●問い合わせ

健康管理課☎(883)1180

●人口▶314,335人(-1,592) ... 3月分 出生▶187人
 ・男▶147,716人(-865) 死亡▶316人
 ・女▶166,619人(-727) 転入▶2,084人
 *1年前の人口▶316,297人 転出▶3,547人
 ●世帯▶135,147世帯(-296) ()内は前月比

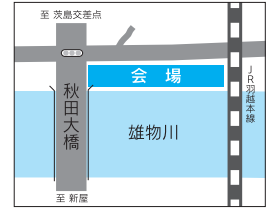
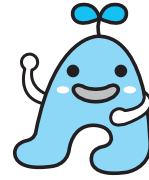

みんなで雄物川を
きれいにしよう!

毎年この時期、雄物川流域8市町村の住民が一斉清掃を実施します。秋田市は5月22日(日)に開催。当日午前8時まで、秋田大橋茨島側の雄物川右岸に集合してください。作業時間は1時間半程。参加希望のかたは5月19日(木)までに、電話またはEメールで氏名と連絡先をお教えください。

申し込み▼環境保全課

☎(866)2075

5月2日(月)から☎(888)5711
 Eメール ro-evp@city.akita.akita.jp

「ライフスタイル変革」
講演会を開催します

人口減少や地球温暖化などが進行すると、さまざまな「環境制約」を受けることが予想されます。

そのような状況の中でも心豊かに生きていくために、先人たちの暮らし方を学び、地域創生にもつながるヒントを探ります。

講師は、東北大学大学院の古川柳蔵准教授。入場無料。先着30人。ぜひご参加ください。

日時▶5月16日(月)午後3時~4時
 30分 会場▶新庁舎5階正庁
 申し込み▶5月9日(月)から13日(金)

までに環境総務課

☎(888)5704

自然体験教室などを開催
する民間団体へ交付金

市内の山・川・海などの自然を活かした体験教室・観察会などを開催する民間団体に対し、1団体30万円まで交付金を交付します(選考審査による)。

ただし、市などから他の交付金を受けている活動は除きます。問い合わせ▶申し込み▶5月6日(金)から27日(金)までに環境総務課

☎(888)5705

野山に入るときは
ヤマビルに注意!

ヤマビルは、気温の上昇とともに5月頃から発生します。秋田市北部、五城目町など、山沿いの湿度の多い場所に生息し、足元からはい上がって吸血します。

血を吸われると出血が止まりにくくなり、かゆみが長時間残る場合がありますので、被害にあったら、慌てずにヤマビルを引き離し、絆創膏などで止血し、かゆみが残る場合は、虫刺され軟膏などを塗ってください。

また、ヤマビル被害防止のため、あらかじめ、忌避剤を服や靴

に塗ってから野山に入るよう心がけてください。

●問い合わせ 農地森林整備課

☎(866)2117

5月2日(月)から☎(888)5739

平成28年経済センサス
活動調査にご協力を

経済センサス活動調査は、全国の事業所の事業内容、規模、売上金額などを調べ、産業構造などを分析するものです。

調査日は6月1日(水)。調査員証を持った調査員が、5月中旬から各事業所へ調査票を配布に伺いますので、ご協力をお願いします。

●問い合わせ

情報統計課☎(866)1964

5月2日(月)から☎(888)5470

「障害者差別解消法」が
始まりました

今年4月から、「障害を理由とする差別の解消の推進に関する法律(障害者差別解消法)」が施行されました。

この法律では、行政機関や会社、お店などが、障がいがあるかたへ、障がいを理由に次のような行為をすることを禁止しています。

◆不当な差別的取り扱い
正当な理由なく、障がいがある

ことを理由にサービスの提供を拒否したり、サービスを提供する際、場所・時間帯などを制限したり、条件を付けるような行為。
 具体的な取り扱いは:

- ・受け付けの対応を拒否された
- ・アパートを探しに行ったら、障がい者向けの物件はないと言われ断られた
- ・学校の受験や入学を拒否された

◆合理的な配慮を提供しないこと

障がいがあるかたから、社会の中にあるバリア(障壁)を取り除くために、何らかの配慮を求める意思が示されたにも関わらず、必要な配慮をしないこと。意思が示された側は、負担が重すぎない範囲で対応することが求められます。

具体的な対応は:

- ・障がいのある人の、障がい特性に応じて座席を決める
- ・段差がある場合に、スロープなどを使得って補助する

*この法律の対象となる障がい者は、障害者手帳を持っている人だけでなく、障がいや社会にあるバリアによって、日常生活や社会生活に相当な制限を受けるすべての人が該当します。

●問い合わせ

障がい福祉課☎(866)2093

FAX(863)6362

5月6日(金)から☎(888)5663

FAX(888)5664



市役所からのお知らせ

●文中「SC」はサービスセンターの略

南部市民SCの第2期 整備事業説明会の開催

南部地域の市民協働・都市内地域分権の拠点施設として、南部公民館と旧牛島保育所を解体し、南部市民SC第2期整備事業に着手する計画を、地域との協議を踏まえ策定しました。

その内容について、次の日程で説明会を開催します。直接会場へお越しください。

日時▶5月17日(火)午後6時～7時30分

会場▶南部公民館1階大会議室

●問い合わせ

生活総務課 ☎(866)20037

5月6日(金)からは

中央市民SC ☎(880)5642

少年指導委員を 募集します

子どもの健全育成のため、ボランティアで街頭巡回などを行う少年指導委員を若干名募集します。後日面接を行い、選考により決定

します。

対象▶20歳以上で青少年の健全育成に関心のあるかた(学生も可)

申し込み▶5月20日(金)まで履歴書を秋田市少年指導センター(アルヴェ5階子ども未来センター内)へ提出してください

●問い合わせ 秋田市少年指導センター ☎(884)3869

選挙人名簿の縦覧

秋田駅東第三地区土地区画整理審議会委員選挙の選挙人名簿をお見せします。

縦覧期間▶5月20日(金)から6月2日(木)午前8時30分～午後5時15分

場所▶秋田駅東地区土地区画整理工事事務所(手形字山崎44-3)

☎(834)2204

*選挙は7月17日(日)の予定。

住宅の耐震診断などの 費用を補助します

木造住宅の耐震診断・耐震改修などの費用を一部補助します。申請前に必ずご相談ください。

対象 昭和56年5月31日以前に市内に建てられた木造戸建て住宅で、所有者に市税の滞納がないこと

耐震診断など(耐震性の評価、改修

方針計画)▶補助上限5万円。専門講習を受講した建築士に依頼する必要があります

耐震改修など(改修設計、壁の補強など)▶補助上限50万円

●問い合わせ

建築指導課 ☎(866)2153

5月2日(月)から ☎(888)5769

無料の肝炎ウイルス検査 を実施します

肝臓の異変はアルコールが原因のほか、B型・C型肝炎ウイルスの感染による場合もあります。感染すると、肝臓の細胞に炎症が起こり、進行すると肝硬変や肝臓がんになる可能性があります。

また、感染してもほとんど症状がないため、気づかないことがありますので、検査を受けて、早期発見・早期治療に努めましょう。

これまで一度も肝炎ウイルス検査を受けたことがないかたを対象に、無料の検査(採血)を実施しています。市内の受託医療機関(10か所)、または市保健所(八橋)で受けることができます。ご希望のかたは、健康管理課へお申し込みください。 ☎(883)1180

市保健所での検査

毎月第2水曜の午後2時～3時に検査を行っています。定員は1回につき10人で、検査は15分程

度。結果は、約2週間後に郵送でお知らせします。

今後の日程▶5月11日(水)、6月8日(水)、7月13日(水)、8月10日(水)、9月14日(水)

医療機関での検査

健康管理課へ申し込み後、受診券を郵送しますので、受託医療機関へお持ちになってください。受診可能な日時は医療機関によって異なります。結果は医師が説明しますので再度受診が必要です。

榎山太田町で水道工事 による夜間通行止め

5月下旬から9月下旬まで、配水管整備工事のため、榎山の才八橋から太田沢こ線橋までの市道が夜間車両通行止めとなります。

ご迷惑をお掛けしますが、迂回をお願いいたします。

●問い合わせ

水道建設課 ☎(823)8435



2つの計画ができました

秋田市の「食育」と「国際交流」を進める計画をそれぞれ見直しました。計画は、企画調整課ホームページからご覧いただけます。詳しくは、下記の各担当へお問い合わせください。

★第2次秋田市食育推進計画

「元気なあきたは食事から～食を通じて健康な体と心をはぐくもう～」

生涯にわたり健康な体と心をつくり、豊かな人間性を育むうえで、「食」は大きな役割を担っています。秋田市では、「食育」を推進していくために、このたび「第2次秋田市食育推進計画」を策定しました。基本方針は次の5つです。

- ①健康な心身をつくろう
- ②食を体験しよう
- ③地域の食文化を学ぼう
- ④食の安全について知ろう
- ⑤食育を広げよう



これらに沿って、市の事業などを紹介しています。生きていくうえで欠かせない「食」の大切さを、みんながもっと意識して、元気な秋田市づくりをめざしましょう！

<http://www.city.akita.akita.jp/city/pl/mn/syokuiku/>
問▶企画調整担当☎(866)2032
■5月2日(月)から☎(888)5462

★秋田市国際交流マスタープラン2016

秋田市の国際・平和関連施策の指針となる秋田市国際交流マスタープランを改訂しました。計画期間は平成28年度から32年度まで。基本理念は次の4つです。

- ①世界に広がるパートナーシップの推進
- ②地域に根ざした多文化共生の推進
- ③市民との連携による国際交流の推進
- ④国際的な経済交流の推進

この計画に基づき、国際的な視野や平和意識を持った人材の育成、海外との経済交流、海外からの観光誘客の強化などに、戦略的に取り組んでいきます。

<http://www.city.akita.akita.jp/city/pl/in/masterplan/>
問▶国際交流担当☎(866)2033
■5月2日(月)から☎(888)5464



倉田よしみさん(左)と
穂積市長

倉田よしみさんが 秋田市へデッサン画を寄附

秋田市土崎港出身の漫画家・倉田よしみさんから、土崎空襲の被爆体験の継承を通して平和について考えるきっかけにしてほしいと、デッサン画5点を寄附していただきました。ありがとうございました。

企画調整課☎(866)2032 ■5月2日(月)から☎(888)5462



いずれもテレビ番組用に、倉田さんが書き下ろした作品です

秋田市指定文化財に新たに2件

このたび、新たに次の2件を秋田市指定文化財に指定しました。これで、秋田市指定文化財は157件、国・県指定を合わせると、全部で285件になります。

文化振興課☎(866)2246 ■5月2日(月)から☎(888)5607

◆上北手嵯峨家文書

上北手嵯峨家に伝わる、寛永11年(1634)から明治年間(1868～1912)までの古文書552点。土地測量を記した検地帳や、年貢の納め方などが分かる記録など、藩政期の村がどのように変化し発展しながら明治期を迎えたか、当時の状況を知ることができる貴重な史料です。

◆新屋の鹿嶋祭

新屋地区各町内の厄払いや、子どもの成長祈願のために鹿嶋船を巡行させ、これを流す行事。大正時代以前に旧暦5月5日の端午の節供(旬)に行われるようになり、現在は、毎年6月の第2日曜に行われています。



新屋の鹿嶋祭



上北手嵯峨家文書
(一部)

各種検診の実施医療機関や検診内容などを記載した冊子「平成28年度版 秋田市の健診ガイド」を広報あきた5月20日号と同時配布します。

健康を維持するためのお得な情報が満載！
保存版としてご利用ください。

問い合わせ▶保健予防課☎(883)1176・1177・1178



②集団健診・日曜健診

対象 秋田市に住み票があり、勤務先などで検診を受ける機会がないかた(経過観察・治療中のかた、自覚症状があるかたを除きます)

*東日本大震災により秋田市へ避難しているかたで、受診を希望されるかたは、保健予防課へお問い合わせください。

持ち物 健康保険証

受診方法 受付時間内に直接右記の会場へお越しください。ただし、乳がん検診は予約が必要です

結果 約6週間後に市から郵送します

対象の年齢はいずれも来年3月31日時点のもの

胃がん検診 対象▶40歳以上のかた

内容▶問診、X線検査 **料金**▶1,300円

*前日夜9時から検査終了まで飲食・喫煙はできません(ガム・水を含む)。ただし、夜間はコップ1杯程度の水であれば飲んで構いません。

胸部検診 対象▶①40～64歳のかたは肺がん検診、②65歳以上のかたは肺がん・結核検診

内容▶問診、X線検査 **料金**▶①は300円、②は無料

大腸がん検診 対象▶40歳以上のかた

内容▶問診、便潜血検査(検便) **料金**▶700円

前立腺がん検診 対象▶50歳以上の男性

内容▶問診、血液検査 **料金**▶600円

子宮頸がん検診 対象▶20～39歳の女性または40歳以上で、今年度偶数歳になる女性

内容▶問診、子宮頸部細胞診検査 **料金**▶800円

乳がん検診 対象▶40歳以上で、今年度偶数歳になる女性 **内容**▶問診、マンモグラフィ検査 **料金**▶40歳代は1,900円、50歳以上は1,200円

*乳がん検診は河辺・雄和以外の地域でも集団健診を行います。日程や会場など、詳しくは「秋田市の健診ガイド」をご覧ください。

集団健診(河辺・雄和)の日程

■胃がん・胸部・大腸がん・前立腺がん検診

受付時間▶8:00～10:00

実施日と会場▶6/2(木)・3(金)…雄和南体育館
6/6(月)・7(火)・8(水)・9(木)…雄和体育館
7/5(火)・6(水)・7(木)…河辺総合福祉交流センター
7/8(金)…河辺岩見三内地区コミュニティセンター

■乳がん・子宮頸がん検診

申込方法▶乳がん検診のみ予約が必要です。5/24(火)8:30から保健予防課へ。☎(883)1176～1178

受付時間▶昼12:00～13:00

実施日と会場▶6/3(金)…雄和南体育館、6/6(月)…雄和体育館、7/7(木)…河辺総合福祉交流センター、7/8(金)…河辺岩見三内地区コミュニティセンター

日曜健診の日程

受付時間▶8:00～10:00

会場▶秋田県総合保健事業団中央健診センター(川尻町の赤十字血液センター隣)

実施項目▶胃がん(受診できる人数に限りがあります)・胸部・大腸がん検診

実施日▶7/24(日)、9/25(日)、10/30(日)、11/27(日)、2/19(日)

◆特定健康診査・後期高齢者健康診査の受診者限定

受付時間、会場は上記に同じです。特定健康診査・後期高齢者健康診査の受診券もお持ちください

実施項目▶特定健診・後期高齢者健診・胃がん(受診できる人数に限りがあります)・胸部・大腸がん・前立腺がん検診
実施日▶6/5(日)、7/3(日)、8/7(日)、9/4(日)、10/2(日)、11/6(日)、12/4(日)、1/15(日)、2/5(日)、3/5(日)

胃がん・胸部・大腸がん検診は各地区を検診車が巡回します。胃がん・大腸がん検診の巡回日程については「秋田市の健診ガイド」に、胸部検診については今後の広報あきたに掲載します。

健康な今こそ受けようがん検診



12・13ページは6月から始まる各種検診の案内です。ご自身の健康管理のため、あなたの大切な人のため、検診を受けましょう。

問い合わせ▶保健予防課☎(883)1176・1177・1178

がん検診(一部)の 自己負担割引制度が始まります

今年度から乳がん・子宮頸がん・胃がん・大腸がん検診の自己負担割引制度が始まります。詳しくは、広報あきた5月20日号と同時配布する「秋田市の健診ガイド」をご覧ください。



12・13ページの検診が無料のかた

- ①秋田市民健康保険の被保険者▶保険証をお持ちください。胃がん・大腸がん・前立腺がん・子宮頸がん・乳がん検診が無料です
 - ②年齢で無料となるかた▶健康保険証で年齢を確認します
 - ・65～74歳のかた…胸部検診が無料
 - ・70歳のかた…骨粗しょう症検診・おとなの歯科健診が無料
 - ・75歳以上のかた…胃がん・胸部(喀痰細胞診検査を含む)・大腸がん検診が無料
 - ・76歳以上の偶数歳のかた…子宮頸がん・乳がん検診が無料
 - ③生活保護世帯・支援給付を受けているかた▶医療のしおり・本人確認証をお持ちください。対象年齢に当てはまるすべての検診が無料になります
 - ④世帯全員が市民税非課税のかた▶直近の「市民税(所得・課税)証明書」をお持ちください。対象年齢に当てはまるすべての検診が無料になります
- *「市民税(所得・課税)証明書」は市民税課、各市民サービスセンター(中央・東部を除く)、駅東サービスセンター、岩見三内・大正寺の各連絡所で発行します。検診に必要なと伝えると発行は無料です。健康保険証など、本人確認ができるものをお持ちください。

①医療機関で受ける検診

対象 秋田市に住民票があり、勤務先などで検診を受ける機会がないかた(経過観察・治療中のかた、自覚症状があるかたを除きます)

*東日本大震災により秋田市へ避難しているかたで、受診を希望されるかたは、保健予防課へお問い合わせください。

持ち物 健康保険証

実施期間 骨粗しょう症検診は12月まで、大腸がん・前立腺がん・子宮頸がん検診、おとなの歯科健診は来年2月まで、乳がん検診は来年3月中旬まで

申込方法 広報あきた5月20日号と同時配布する「秋田市の健診ガイド」から医療機関を選んで、直接お申し込みください

結果 大腸がん・前立腺がん・乳がん・子宮頸がんの検診結果は、約6週間後に市から郵送します。骨粗しょう症検診・おとなの歯科健診の検診結果は、受診医療機関でお受け取りください

対象の年齢はいずれも来年3月31日時点のもの

大腸がん検診 対象▶40歳以上のかた 内容▶問診、2日分の便潜血検査(検便) 料金▶1,500円
患者が急増中です。早期発見・早期治療で9割以上が完治します。

前立腺がん検診 対象▶50歳以上の男性
内容▶問診、血液検査 料金▶1,500円

乳がん検診 対象▶40歳以上で、今年度偶数歳になる女性 内容▶問診、マンモグラフィ検査、視触診検査
料金▶40歳代は2,900円、50歳以上は2,300円

子宮頸がん検診 対象▶20～39歳の女性または40歳以上で、今年度偶数歳になる女性 内容▶問診、子宮頸部細胞診検査(希望者は超音波検査も追加料金なしで受診できます) 料金▶1,800円
20～30歳代の罹患者が多くなっています。検診による早期発見・早期治療で妊娠・出産も可能になります。

骨粗しょう症検診 対象▶40・45・50・55・60・65・70歳になる女性(6月中旬に対象者へ検診のご案内をお送りします) 内容▶問診、X線または超音波による骨密度測定 料金▶1,300円

おとなの歯科健診 対象▶30・40・50・60・70歳になるかた(6月中旬に対象者へ健診のご案内をお送りします) 内容▶問診、口腔内診査 料金▶700円



**赤ちゃん向け
びよびよ広場
はじまるよ！**

対象▶生後2～6か月のお子さんと保護者 **日時**▶5月16日(月)10:15～10:45
内容▶親子のふれあい遊びやママのお友達づくり、育児相談など
会場・問▶子ども未来センター(アルヴェ5階)☎(887)5340

各市民SCの子育て交流ひろば
情報は16ページに載っていますよ！

親子で遊ぼう

★参加無料
★直接会場へ

| 会場 | 催し(お子さんの対象) | 内容 | 日時 |
|---------------------------------------|----------------------|-----------------|-----------------------|
| 子ども未来センター (アルヴェ5階) ☎(887)5340 | つくっちゃオ(就学前) | 牛乳パックでぞうさんバッグ作り | 5/12(木)10:30～11:00 |
| | 親子DEうたっちゃオ(就学前) | 歌や手遊び、ダンスなど | 5/14(土)10:30～11:00 |
| | おはなし会(就学前) | 読み聞かせ | 5/17(火)10:30～11:00 |
| | びよびよん広場(2～3歳) | ゲームで楽しもう！ | 5/19(木)①10:15～②10:50～ |
| フォンテ文庫 (フォンテAKITA6階) ☎(893)6167 | おはなし会(2～6歳) | 大きな絵本や紙芝居 | 5/14(土)11:30～12:00 |
| | パンダのえほん修理屋さん(どなたでも) | 破損した絵本の修理 | 5/21(土)10:30～12:00 |
| | 作ってあそぼう工作会(2歳～小3) | かさぶくろロケット作り | 5/21(土)11:30～12:00 |
| 子ども広場 (フォンテAKITA6階) ☎(893)6075 | ①布おもちゃ遊び体験(就学前) | ボタン掛け遊びやひも結び | 5/8(日)11:00～13:00 |
| | ②Babyトークタイム(0～1歳未満) | 乳児との関わり方について | 5/11(水)11:00～11:30 |
| | ③Kid'sトークタイム(1歳～就学前) | 幼児との関わり方について | 5/13(金)11:00～11:30 |
| | ④くっつけべったん子(就学前) | でんでん太鼓を作ろう | 5/17(火)10:30～11:00 |
| *②③は申し込みが必要です。 | | | |

さんの印です。

- きよくほくキッズ(0歳～就園前)
5月9日(月)、6月6日(月)、10:00～11:30、旭北児童館で。
問▶◎吉岡さん☎(823)4877
- チャイルド中通(就園前)
5月10日(火)・17日(火)・24日(火)、10:00～11:30、中通児童館で。
問▶◎高橋さん☎090-7067-8179
- 川尻ちびっこ広場(就園前)
5月10日(火)・24日(火)、10:00～11:30、川尻地区コミセンで。
問▶加賀屋さん☎(823)0561
- 築山きりんクラブ(就学前) 5月13日(金)・27日(金)、9:30～11:00、築山児童センターで。
問▶◎岡田さん☎080-1846-7064
- 港北ママクラブ(就園前)
5月13日(金)・20日(金)・27日(金)、10:00～11:30、港北児童センターで。問▶◎平澤さん☎(845)4014
- すこやか広場あらやっこ(就園前)
5月13日(金)、6月3日(金)、10:00～11:30、日新児童館で。
問▶◎佐々木さん☎(828)1997
- さくらっクラブ(就園前)
5月13日(金)、6月10日(金)、10:00～12:00、桜児童センターで。
問▶◎西川さん☎090-5235-3120
- だっこちゃん(生後6か月～就園前)
5月17日(火)10:00～11:30、勝平児童センターで。子ども未来センターの出前保育。定員30人。
申込▶◎浅野さん☎090-5232-1933
- このゆびとまれ!(就園前)
5月17日(火)、6月7日(火)、10:00

- ～12:00、明德児童センターで。
問▶◎田中さん☎(831)8089
 - すこやか広面(0～5歳)
5月17日(火)10:00～11:30、広面児童館で。保険料1家族50円。
問▶◎山石さん☎(836)4868
 - こんにちは広場(就園前)
5月18日(水)10:00～11:30、下新城地区コミセンで。子ども未来センターから子育て相談員が来ます。
問▶◎菅野さん☎(873)2357
 - おおすみキッズ(就学前)
5月19日(木)、6月16日(木)、10:00～12:00、大住児童館で。
問▶◎小松さん☎(839)5189
 - 子育てサロンわくわく(就園前)
5月20日(金)10:00～11:30、土崎南児童センターで。
問▶◎成沢さん☎(845)1051
 - HOTの会のほっと広場(0～5歳)
5月23日(月)・30日(月)、6月13日(月)・27日(月)、10:00～11:30、広面児童館で。保険料1家族各50円。
問▶同会代表の堀江さん☎(837)0584
- 育児イベントあ★れ★こ★れ**
- 金農トントちゃんクラブ
花とミニトマトの苗を植えよう!
対象▶就学前の親子 日時▶5月14日(土)9:50～11:30 会場▶金足農業高校 参加費▶500円 先着▶10組 申込▶5月9日(月)10:00から金足農業高校☎(873)3311(平日10:00～16:00)
 - 家族そろって! 食農体験
野菜作り、田植え、稲刈りの体験。
対象▶小学4年生以下の親子 日時▶

- 5月15日(日)から10月16日(日)までに野菜作り6回、田植えと稲刈り各1回、10:00～14:00 会場▶ひよっこ農場(柳田) 参加費(材料・農園管理・保険料など)▶1家族18,000円 先着▶10組 申込▶NPO法人子育て・高齢者介護サポートばっけの会 ☎(834)4733
 - 新日本婦人の会秋田支部
対象はいずれも就園前の親子。
①八橋リズム 5月12日(木)10:30～12:00、八橋地区コミセンで。
問▶三浦さん☎090-4313-6004
②さつきリズム 5月13日(金)10:30～12:00、川尻地区コミセンで。
申込▶大高さん☎090-2847-5873
- 園開放で遊ぼう!**
- 太字の()内は施設の所在地とお子さんの対象です。
- 勝平保育園(新屋・0～5歳) 5月10日(火)・24日(火)、9:30～11:00。
問▶☎(823)4520
 - 土崎カトリックこども園(土崎港・就園前) 5月20日(金)10:30～11:30。上履き必要。問▶☎(845)1786
 - 日新保育園(新屋町・0～5歳) 5月26日(木)9:45～11:00。鹿嶋人形作り。材料費300円。
問▶☎(828)3211
 - 聖園幼稚園(保戸野・1～4歳) 5月26日(木)10:30～11:30。上履き必要。申込▶☎(823)2695
 - けやき平こども園(飯島・1歳～就園前) 5月27日(金)10:00～11:00。
申込(5日前まで)▶☎(845)7985

*スペースの都合などにより、掲載依頼があったものすべてを掲載できない場合があります。ご了承ください。

育児コーナー！

笑顔がいいね

- *料金の記載がないものは無料です。
- *申込方法がないものは直接会場へ。
- *文中「SC」はサービスセンターの略。

幼児学級「ひまわりキッズ」

人形劇やクッキングなどで親子のふれあいを楽しみます。大森山動物園への移動学習やリンゴ狩り体験なども。材料費などは実費負担。

対象▶1歳半から就園前のお子さんと保護者 **日時**▶5月31日(火)から2月14日(火)まで毎月1回、10:00~11:30 **会場**▶中央市民SC(新庁舎内)ほか **先着**▶20組
申込▶5月11日(水)9:00から中央市民SC☎(888)5640

子ども健康課の催し

会場はいずれも市保健センター(八橋)。申し込みは子ども健康課へ。

☎(883)1174・(883)1175

①**離乳食教室** 離乳食の進め方、試食、個別相談など。「初期」は調理実技、「中期」「後期」は食品の調理法、歯のお手入れ方法も。

*太字の()内は対象と定員(先着)。
初期離乳食(生後4~5か月。40組)

▶6月10日(金)10:00~12:00

中期離乳食(生後6~7か月。30組)

▶6月13日(月)10:00~12:00

後期離乳食(生後8~11か月。30組)

▶6月14日(火)10:00~12:00

申込開始日▶5月18日(水)8:30から

②**育児相談** 保健師、栄養士、歯科衛生士が個別相談に応じます。**対象**▶乳幼児と保護者 **日時**▶5月30日(月)9:00~12:00 **先着**▶3組

*電話相談は随時応じています。

③**産後のママトーク** 助産師を囲んで産後の心や身体のこと、毎日の育児などについてママ同士でおしゃべり！ **対象**▶産後6か月頃までのお母さん(お子さんも一緒にどうぞ)

日時▶5月30日(月)10:00~11:30

先着▶10組

④**歯ッピーマウス** 歯磨きレッスンや歯科衛生士とのフリートーク。

対象▶1~3歳のお子さんと保護者

日時▶5月30日(月)13:30~14:30

先着▶15組

⑤**フツ化物塗布体験講座** 歯科医師によるむし歯予防の講話と公開相談。希

育児コーナーは16ページへ続くよ！ 子育て交流ひろば 情報がいっぱい！



仁井田
ほつべの会

望者のみ、1歳以上のお子さんへのフツ化物塗布体験も。**対象**▶乳幼児と保護者 **日時**▶6月9日(木)10:00~11:30 **先着**▶30組

保育所開放へようこそ♪

■**保育所開放** 0歳~5歳の親子が対象です。時間は9:45~11:00。詳しくは下記の各保育所(太字で記載)へお問い合わせください。

5月10日(火)▶寺内☎(863)6253

5月11日(水)▶岩見三内☎(883)2555
▶新波☎(887)2014

5月12日(木)▶川添☎(886)2139

■**青空保育** お子さんを園庭で遊ばせながら保護者同士で交流します。時間は10:10~10:50。雨天中止。

5月24日(火)▶寺内☎(863)6253

■赤ちゃんルーム

対象▶将来の保護者、祖父母

日時▶5月18日(水)9:45~11:00

内容▶河辺保育所で離乳食を見学…☎(882)3056、岩見三内保育所で絵本の読み聞かせ…☎(883)2555

乳幼児健康診査

子ども健康課☎(883)1174

母子健康手帳別冊をよく読んで受診しましょう。風邪や感染性の病気にかかっているときはご遠慮ください。別冊をお持ちでない場合は、子ども健康課(八橋)へお問い合わせください。

◆4か月・7か月・10か月児健診

対象▶4・7・10か月になった日から、それぞれ満5か月・満8か月・満11か月になる前日までのお子さん

会場▶母子健康手帳別冊に記載した協力医療機関

◆1歳6か月児健診

日時と会場▶右記参照 **持ち物**▶母子健康手帳と別冊のアンケート(事前に記入してください)、バスタオル

◆3歳児健診

視力・聴覚検査は自宅で行ってきてください。**日時と会場**▶右記参照 **持ち物**▶母子健康手帳と別冊のアンケート(事前に記入してください)、尿検査セット(尿を容器に採って)、バスタオル

1歳6か月児・3歳児健診の 対象地区ごとの健診日

■旧秋田市の各地区

受付時間▶12:45~13:30

会場▶市保健センター(八橋)

対象▶1歳6か月児健診…平成26年11月生まれの1歳7か月児、3歳児健診…平成24年12月生まれの3歳6か月児

↓旧秋田市の対象地区と健診日

| | |
|------|---|
| 対象地区 | 寺内・八橋・泉・保戸野・山王・川尻・川元・旭南・旭北・高陽・大町・中通・南通・楢山 |
| 健診日 | 1歳6か月児健診▶6月2日(木) 3歳児健診▶6月15日(水) |

| | |
|------|---|
| 対象地区 | 旭川・外旭川・新藤田・濁川・添川・山内・仁別・千秋・手形・蛇野・手形山・東通・広面・柳田・下北手・太平・横森・桜・桜ガ丘・桜台・大平台・上北手・山手台 |
| 健診日 | 1歳6か月児健診▶6月3日(金) 3歳児健診▶6月16日(木) |

| | |
|------|------------------------------------|
| 対象地区 | 土崎・港北・将軍野・飯島・金足・上新城・下新城 |
| 健診日 | 1歳6か月児健診▶6月7日(火) 3歳児健診▶6月21日(火) |

| | |
|------|--|
| 対象地区 | 牛島・卸町・大住・仁井田・御野場・四ツ小屋・御所野・茨島・新屋・勝平・豊岩・浜田・下浜・向浜 |
| 健診日 | 1歳6か月児健診▶6月8日(水) 3歳児健診▶6月22日(水) |

■河辺・雄和の各地区

受付時間▶12:45~13:30

会場▶河辺総合福祉交流センター

対象▶1歳6か月児健診…平成26年11月~27年1月生まれ、3歳児健診…平成24年10月~12月生まれ
実施日▶1歳6か月児健診…8月9日(火)、3歳児健診…6月17日(金)

地域で育児★

太字の()内は対象年齢です。問い合わせ先の◎は、各地区の主任児童委員



中央市民SC子育て交流ひろば

7つの市民SC 子育て交流ひろば で遊ぼう♪

サービスセンター

5月6日(金)、新庁舎内に子育て交流ひろばが同時オープンします。これで、市内7つの市民サービスセンター(SC)内すべてに子育て交流ひろばが設置されました。

子育て交流ひろばは、就学前のお子さんが自由に遊べるスペースです。また、通年で育児講座やイベントも開催しています。お気軽に遊びに来てください！

利用時間
9:00
17:00



中央市民SC(新庁舎2階) 子育て交流ひろば

問 ☎(888)5652

*催しは、6月下旬から開始予定です。



東部市民SC1階 子育て交流ひろば

問 ☎(853)1082

◆ぱるぱる工作(就学前)

牛乳パックでおもちゃ作り。

日時▶5月18日(水)10:30~10:50

◇ベビーマッサージ(生後3~5か月)

日時▶5月24日(火)10:30~11:30

会場▶2階和室 先着▶12組

申込▶5月17日(火)9:00から

☎(853)1082



西部市民SC2階 子育て交流ひろば

問 ☎(826)9007

◆いちごるーむ(0~1歳)

パネルシアター、ふれあい遊び。

日時▶5月11日(水)10:30~10:50

◆ぐるぐるぺったんこ(就学前)

紙皿でパクパク人形作り。

日時▶5月18日(水)10:30~10:50

◆バナナるーむ(2~3歳)

交通安全のお話と手遊び。

日時▶5月25日(水)10:30~10:50

◇ベビーマッサージ 対象▶生後3

~8か月のお子さんと母親

日時▶5月26日(木)10:30~11:45

会場▶2階和室 先着▶15組

申込▶5月19日(木)9:00から

☎(826)9007



南部市民SC1階 子育て交流ひろば

問 ☎(838)1216

◆ほかほかるーむ(就学前)

ふれあい遊び・エプロンシアター。

日時▶5月11日(水)10:30~11:00

◇子ども健康講座(就学前)

栄養士による乳幼児の食事の進め方の講話と個別相談。

日時▶5月18日(水)14:00~15:00

先着▶10組 申込▶5月9日(月)

9:00から☎(838)1216



北部市民SC2階 子育て交流ひろば

問 ☎(893)5985

◆とつとつタイム(2~3歳)

楽しい交通安全教室。

日時▶5月11日(水)10:30~11:00

◆ころんころんタイム(0~2歳未満)

歌やダンス！

日時▶5月18日(水)10:30~11:00

◇ママと一緒にわくわくフィットネス (1歳6か月~3歳)

日時▶6月10日(金)10:00~11:00

会場▶2階和室 先着▶20組

申込▶5月20日(金)9:30から

☎(893)5985



河辺市民SC2階 子育て交流ひろば

問 ☎(882)5146

◆まるさんかくしかく(就学前)

びつくり風船作り。

日時▶5月10日(火)10:30~10:50

◆ママのリフレッシュタイム(就学前)

骨盤体操で楽しもう。

日時▶5月17日(火)10:30~11:30

◇ベビーマッサージ「心と心のふれあ

いタイム」(生後3か月~1歳未満)

助産師による育児相談も。

日時▶5月26日(木)10:30~12:00

先着▶10組 申込▶5月19日(木)

10:00から☎(882)5146



雄和市民SC1階 子育て交流ひろば

問 ☎(886)5530

◆ぐーちよきばあ(就学前)

はらぺこあおむしの紙人形劇。

日時▶5月10日(火)10:30~10:50

*各子育て交流ひろばが行う講座情報は、広報あきた「育児コーナー」で随時お知らせします。お楽しみに~。

ハートを

つかまえて♪ 新庁舎2階で

参加者
募集中

シングルス カフェ秋田



5/20 金

6/10 金

の平日

18:30~20:30

食堂で開催!

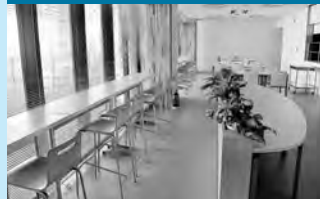

2月に開催し好評だった「シングルスカフェ秋田」を新庁舎食堂で開催します！シングルスカフェ秋田は、20歳代～30歳代の独身男女が安心して楽しく交流できる出会いの場です。会場ではスタッフが、素敵な出会いをサポートします。ぜひご参加ください！

なお、参加無料ですが、食べ物・飲み物は参加者自身の持ち込みになります。イベントの詳細は、子ども総務課ホームページをご覧ください。

http://www.city.akita.akita.jp/city/ch/bs/default_kekkon.htm

今後、開催場所を市内飲食店などにも広げる予定です

申し込み

参加希望日の前々日までに、Eメールで子ども総務課へ住所・氏名・生年月日・連絡先・参加希望日をお知らせください。

Eメール ro-chbs@city.akita.akita.jp

問い合わせ

子ども総務課 ☎(866)2141

■5月6日(金)から ☎(888)5687

見学コース

施設見学

①新庁舎へGO! ▶9:30~12:00。DVD視聴も

②再生可能エネルギーを学ぶ▶9:00~12:30。木質ペレットボイラーや風力・太陽光などの発電施設へ

③元気いっぱいの動物たちがいる大森山動物園へ!
▶13:00~16:30。飼育員の解説も。入園料720円
(ただし、6月28日は除きます)

歴史

④⑤とも時間は9:00~12:30

④古に思いを馳せて▶秋田城跡の散策 & 4月オープン・秋田城跡歴史資料館を見学。入館料200円

⑤藩政期の佇まいと昭和レトロを体感▶金足の旧家・三浦館と、あふれるノスタルジー・油谷これくしょんを見学。三浦館は観覧料700円

自然散策

⑥⑦とも時間は9:00~12:30。歩きやすい靴・服装でお越しください

⑥緑豊かな河辺岩見を行く!▶絶景の岨谷峡、伏伸の滝、里山の原風景・鶴養集落などを散策

⑦ぐるっと雄和!▶空港を一望できる「若人の丘」、由緒ある新波神社、眺望見事な高尾山へ

申し込み

専用の申込書で、5月6日(金)~18日(水)(必着)に広報広聴課へ郵送、FAX、Eメールをするか直接提出してください。申込書は、広報広聴課(新庁舎4階)、各市民SC、駅東SCのほかホームページからも入手できます。

<http://www.city.akita.akita.jp/city/pl/pb/koucyou/tour/>
〒010-8560 秋田市広報広聴課 FAX(888)5472
Eメール skengaku@city.akita.akita.jp



団体向け 施設見学会



町内会や婦人会などの各種団体を対象に、市の施設などを専用バスでご案内します。今回の募集は6~9月分です。定員は各22人(バスの乗車定員)。

広報広聴課 ☎(866)2034

■5月2日(月)から ☎(888)5471

日程

6月…3日(金)・7日(火)・14日(火)・21日(火)・28日(火)
7月…1日(金)・5日(火)・12日(火)・19日(火)・26日(火)
8月…23日(火)
9月…2日(金)・6日(火)・13日(火)・20日(火)・27日(火)

- ◆市が設定した右の見学コースから選んでください
- ◆見学先を自由に組み合わせることはできません
- ◆天候や施設の都合などにより、見学先などが変更になる場合があります



4月16日に開館した
秋田城跡歴史資料館

5月18日は「国際博物館の日」

- ★県立博物館(金足)
- ★県立美術館(中通)
- ★千秋美術館(中通)
- ★赤れんが郷土館(大町)
- ★佐竹史料館(千秋公園)
- ★秋田城跡歴史資料館(寺内)

市内6館でギャラリートーク
(作品解説)を開催します!

実施日▶5月14日(土)

みんなで行こう
みゅーじあむ!

いずれも申し込み不要です。直接各館へお越しください。参加は無料ですが、観覧料が必要です。

文化振興課 ☎(866)2246 ■5月2日(火)から ☎(888)5607

施設名と解説の内容 時 = 解説の時間 観 = 観覧料

- 県立博物館・企画展「博物館の舞台裏で」
時 11:00~11:30 観 無料
- 県立美術館・企画展「平野政吉コレクションの精華」
「平野政吉コレクション展Ⅰ」
時 15:00~15:30 観 一般310円、大学生210円
- 千秋美術館・企画展「もうひとつの輝き 最後の印象派 1900-20's Paris」
時 14:00~14:30 観 一般1,200円、大学生800円
- 赤れんが郷土館 企画展「勝平コレクションでみる浮世絵の楽しみ」
時 13:00~13:30 観 一般200円
- 佐竹史料館・企画展「文化薫る秋田藩の文人展」、常設展「秋田藩ショック! ひっ迫した時代をどう生きたか」
時 13:00~13:30 観 一般100円
- 秋田城跡歴史資料館・常設展の解説
時 14:30~15:00 観 一般200円

いずれも高校生以下のかたは観覧無料です。また、市の施設では、それぞれ年間パスポートも販売中! 千秋美術館は年度内、その他は購入日から1年間、各館ごとに何回でも入館できます!

年間パスポート料金
千秋美術館▶2,500円(大学生1,000円)
赤れんが郷土館▶500円 佐竹史料館▶200円
秋田城跡歴史資料館▶300円

見逃せません!

千秋美術館
☎(836)7860

もうひとつの輝き
最後の印象派
1900-20's Paris

開催中

5月29日(日)まで
10:00~18:00

観覧料

一般1,200円
大学生800円
高校生以下無料



アンリ・デュエム「羊飼いと羊の帰還」ドゥエ、シヤルトルーズ美術館
Douai, musée de la Chartreuse
©Collection Musée de la Chartreuse-Douai

20世紀初頭のパリで活躍した、「最後の印象派」と称される芸術家たちの作品を紹介します。

赤れんが郷土館
☎(864)6851

勝平コレクションでみる
浮世絵の楽しみ

開催中

7月18日(月)まで
9:30~16:30

観覧料

一般200円
高校生以下無料

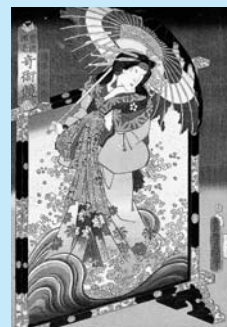

「奇術競・博多小女郎」
歌川国貞

あらゆる美術のジャンルの中でも高い人気を誇る浮世絵。赤れんが郷土館所蔵の「勝平コレクション」から、美人画、役者絵、名所図など、艶やかな浮世絵作品を紹介します。

佐竹史料館
☎(832)7892

文化薫る
秋田藩の文人展

開催中

6月19日(日)まで
9:00~16:30

観覧料

一般100円
高校生以下無料



唐美人図
神沢素堂筆

藩政期に秋田の文化を担った画家や書家、文化人などに焦点を当てて紹介します。



「簡単な計算」や「文章を声に出して読むこと」は、脳を健康に保つために良いトレーニングになると言われています。

認知症予防法を学ぶ機会として、ぜひ「脳の健康教室」にご参加ください。

対象▶65歳以上で、毎週教室へ参加できるかた(要支援・要介護認定のかたを除く)

内容▶30分程度の読み書き、計算などの学習と簡単なレクリエーション **時間**▶1時間程度 **受講料**▶1,356円(6か月分)

八橋教室①

6月14日(火)～11月22日(火)の毎週火曜午前、市老人福祉センターで。定員20人。事前説明会は5月31日(火)10:00～11:00、同センターで

西部教室

6月15日(水)～12月7日(水)の毎週水曜午後、西部市民サービスセンター(SC)で。定員30人。事前説明会は6月1日(水)13:30～14:30、同市民SCで

東部教室

6月16日(木)～12月22日(木)の毎週木曜午後、東部市民SCで。定員20人。事前説明会は6月2日(木)13:30～14:30、同市民SCで

八橋教室②

6月17日(金)～12月2日(金)の毎週金曜午前、市老人福祉センターで。定員30人。事前説明会は6月3日(金)10:00～11:00、同センターで

申し込み

5月16日(月)まで長寿福祉課 ☎(866)8760

■5月6日(金)から ☎(888)5668

*定員を超えた場合、初めてのかた、高年齢のかたを優先します。

「脳の教室」運営サポーターを募集します

対象▶65歳未満で、5月31日(火)13:30から行う研修会へ参加可能なかた **内容**▶いずれかの教室の専属となり、会場準備や学習サポートなど、約3時間活動します

謝礼▶1回につき1,000円 **定員**▶13人

サポーターの説明会▶5月24日(火)9:30～11:30、市老人福祉センターで

申し込み▶上記の長寿福祉課へ

弥生っこ村で
いろいろ体験

会場は御所野地蔵田の弥生っこ村です。

申し込みは、5月11日(水)8:30から文化振興課へ。

☎(888)5607

おとなの土器づくり

弥生土器づくりを体験します。土器は後日焼成(野焼き)して完成します。下記の都合の良い日にご参加ください。

なお、5月12日(木)～14日(土)に粘土を練る作業を行います。参加希望のかたは、申し込みの際お伝えください。

日時▶5月19日(木)から23日(月)まで、10:00～16:00 **材料費**▶300円

火おこしと
屋根のふき替え

小学生以上(小4以下は保護者同伴)が対象です。弥生時代にタイムスリップ! 火おこしと竪穴式住居の屋根のふき替えを体験します。

日時▶5月29日(日)10:00～12:00
参加費▶無料 **先着**▶20人

文化財
イラストマップで
ま・ち・あ・る・き

文化財イラストマップの中央地区編を手に、班に分かれてまちあるきをします。参加無料。先着20人。地域の文化財を再発見しましょう!

日時

5月21日(土)9:15～12:00。集合・解散場所は
大町の赤れんが郷土館(駐車場はありません)

申込

5月10日(火)8:30から文化振興課 ☎(888)5607

*文化財イラストマップは、中央地区編以外に、「新屋」「土崎」「寺内」「八橋・川尻」「泉・手形」編があります。下記ホームページにも掲載していますのでご覧ください。

<http://www.city.akita.akita.jp/city/ed/cl/illust-map/>



出 コ か イ け ん よ う ば す で



満68歳以上のかたは、路線バス、マイタウン・バス(東部・西部・南部・北部・笹岡線)を利用するとき、コインバス資格証明書を提示すると、市内1乗車一律100円(現金)でご利用いただけます。資格証明書の申請は、必ず本人が手続きしてください。

*リムジンバス、高速バス、羽後交通は対象外です。

問▶長寿福祉課☎(866)2095

■5月6日(金)から☎(888)5666

申請に必要なもの▶運転免許証、健康保険証など、身分を証明するものと顔写真(縦4cm×横3cm)

申請窓口▶長寿福祉課(新庁舎2階)、西部・南部・北部・河辺・雄和の各市民サービスセンター(SC)、駅東SC、岩見三内・大正寺の各連絡所(連絡所では即日発行できません)

受付時間▶平日8:30~17:15。駅東SCのみ9:00~



いきいきサロン

対象は65歳以上のかた。時間はいずれも10:00~12:00。動きやすい服装でどうぞ。

■ADL体操 実施日▶5月11日(水) 会場▶八橋老人いこいの家 ☎(862)6025

■3B体操 実施日▶5月17日(火) 会場▶大森山老人と子どもの家 ☎(828)1651

■秋田民謡手踊り教室 実施日▶5月19日(木) 会場▶飯島老人いこいの家 ☎(845)3692

かめかめ歯学級

対象▶65歳以上のかた 日時▶6月から2月(1月は除く)までの毎月第2火曜、10:00~12:00
会場▶市保健所(八橋)2階 内容▶「お口の働き」「手入れ方法」「口臭とドライマウス」「噛むことと食事」など、各回ごとにテーマを変えた講話やお口の健康度測定・体操など 先着▶25人

申込▶5月9日(月)から保健予防課☎(883)1178

男性のための食生活講座

食生活とお口の健康に関する講話、初心者向けの調理実習。初めて包丁を持つかた大歓迎。

◆料金の記載がないものは無料です。申込方法がないものは直接会場へ

対象▶65歳以上の男性
日時▶6月2日(木)9:30~13:00
会場▶市保健センター(八橋)
先着▶18人
申込▶5月9日(月)8:30から保健予防課☎(883)1178

介護予防教室

各地域包括支援センター主催の教室です。①~⑤は通年、⑥⑦は1日コースです。

■地域型はつらつくらぶ(通年)
対象は、65歳以上で要支援・要介護認定を受けていないかた。おもに介護予防のための軽運動や講話などを行います。詳しくは、各包括支援センターにお問い合わせください。

①会場▶飯島地域包括支援センター金寿園 日時▶6月から3月までの毎月第2・第4水曜、13:30~15:00 先着▶25人
申込▶5月9日(月)から同センター金寿園☎(853)5820
*実費負担が必要な場合あり。

②会場▶西部市民SC(ウエスター) 日時▶6月から3月までの毎月第3火曜、10:00~12:00 定員▶20人 申込▶6月3日(金)まで新屋地域包括支援センターエンデバー☎(888)8761
*実費負担が必要な場合あり。

③会場▶泉地区コミュニティセ

ンター 泉・保戸野にお住まいのかたはどうぞ。日時▶6月から3月までの毎月第4火曜、9:30~11:30 申込▶5月31日(火)まで泉地域包括支援センターリンデンバウム☎(896)5960

④会場▶秋田まるごと市場 日時▶6月から3月までに月1回、10:00~11:30 先着▶25人 申込▶6月1日(水)まで川元地域包括支援センター社協 ☎(853)5968

⑤会場▶東地区コミュニティセンター 日時▶6月から3月までに月1回 定員▶20人(抽選) 申込▶5月16日(月)まで広面地域包括支援センター桜の園 ☎(853)7240

■1日コース

⑥勝平地域包括支援センターシンシア 対象▶勝平地区の60歳以上のかた 日時▶5月27日(金)13:30~15:30 会場▶勝平地区コミュニティセンター 内容▶3B体操と茶話会 参加費▶100円 定員▶20人 申込▶5月19日(木)まで☎(883)3055

⑦中通地域包括支援センター幸ザ・サロン 対象▶65歳以上の階段で2階会場へ移動可能なかた 日時▶6月7日(火)13:30~14:30 内容▶3B体操 定員▶20人 会場・申込▶同地域包括支援センター☎(827)3323

■文中「SC」はサービスセンターの略です。

案内

- ・料金の記載がないものは無料です
- ・申込方法がないものは直接会場へ

無料相談へどうぞ

■人権相談 差別、いじめなどでお困りのかたは、全国共通人権相談ダイヤルへ。☎0570-003-110

◆人権擁護委員の委嘱(再任)

山本尚子さん、高井志津子さん、今野謙さんが、法務大臣から人権擁護委員に委嘱されました。

■ふれあい法律相談 三浦 清 弁護士が応じます。申し込みは1つの相談内容につき年度内1回まで。

日時▶5月16日(月)10:00~12:00
会場▶市老人福祉センター 先着▶6人 申込▶5月9日(月)10:00から市社協ふれあい福祉相談センター

☎(863)6006(電話のみ)

■精神障がい者家族相談

日時▶5月20日(金)10:00~15:00
会場▶市老人福祉センター2階和室(八橋) 問▶NPO法人秋田けやき会

☎(833)1580

思いを語り合いませんか

■死別の苦しみ・悲しみを語る集い

日時▶5月21日(土)13:00~16:00
会場▶県社会福祉会館(旭北) 参加費▶300円 問▶秋田グリーンケア研究会 ☎080-5000-8706(遺族の個人ケアも行います。要予約)

■認知症の人と家族のつどい 悩みや思いを語り合います。日時▶5月22日(日)13:30~15:30 会場▶ジョイナス(千秋) 問▶認知症の人と家族の会秋田県支部 ☎(866)0391

■介護者のつどい 寝たきりや認知症のかたなどを介護する上での悩みや思いを話し合います。日時▶5月23日(月)13:30~15:00 会場▶市保健センター(八橋) 問▶つどい代表の小野さん ☎090-9037-4482

■うつ会秋田の集い うつ病のかたやご家族が悩みなどを語り合います。日時▶6月5日(日)、7月3日(日)、14:00~16:00 会場▶遊学舎 参加費▶各500円 定員▶各20人 申込▶うつコミュニティ・うつ会秋田の堀さん ☎(862)8491

みんなの掲示板③

■あきた若者サポートステーション(秋田テルサ3階) 未就労で、働くことに悩みを抱える15歳~39歳の若者を支援します。親の相談にも応じます。支援内容▶カウンセリング、パソコンなどのセミナー、職場見学・体験 問▶☎(892)6021

■憲法週間行事

①②とも申し込みは、5月9日(月)から18日(水)まで秋田地方裁判所総務課へ。☎(824)3121(内線510)

①裁判所・検察庁・法務局(山王)の三庁見学ツアー 日時▶5月19日(木)9:30~12:00 定員▶40人

②法律相談 金銭、土地建物、交通事故、相続などの相談に弁護士が応じます。日時▶5月20日(金)10:00~15:30 会場▶アトリオン7階くらしの研究室 定員▶24人

■ホストファミリー募集

留学生をご家庭に受け入れていただけるホストファミリーボランティアを募集します。交流は、週末など都合のよい時に。申込▶秋田県国際交流協会 ☎(893)5499

■平成28年度の慰霊巡拝 厚生労働省では、旧主要戦域における戦没者慰霊のため、ご遺族を対象とした慰霊巡拝を実施しています。参加希望のかたは、県福祉政策課援護班へお問い合わせください。実施地域▶旧ソ連、中国、硫黄島、ビスマーク・ソロモン諸島、マリアナ諸島、ミャンマー、フィリピン 問▶☎(860)1318

■水田からの濁水流出防止にご協力を 代かきから田植の時期に出る濁水は、八郎湖や川の下流の水質が悪化する一因です。「水田を点検し、畦畔の補修などにより漏水を防ぐ」「代かきは、土面が7・8割見える程度の浅水の状態で行う」など、水田からの排水の削減にご協力願います。問▶県環境管理課八郎湖環境対策室 ☎(860)1631

■県立博物館(金足)のボランティアを募集 月1回以上活動できる高校生以上のかたが対象です。会費(保険料など)は年1,500円。詳しくは、アイリスの会事務局の宮崎さんへお問い合わせください。☎(845)3093

健康

- ・料金の記載がないものは無料です
- ・申込方法がないものは直接会場へ

女性教育事業 健康料理教室

秋田の季節の食材を使った健康料理の作り方を学びます。

対象▶18歳以上の女性 日時▶6月1日(水)、8月3日(水)、10月5日(水)、12月7日(水)、10:00~14:00

会場▶河辺総合福祉交流センター

材料費▶4,000円 先着▶12人

申込▶5月9日(月)9:00から河辺市民SC ☎(882)5171

市立病院&タニタ食堂 健康カフェ

医師と管理栄養士による「メタボと生活習慣」をテーマにした講演と、タニタ食堂の健康食をいただきます(メニュー解説付き)。

日時▶5月11日(水)16:00~18:00

会場▶あきたタニタ食堂(中通)

食事代▶750円 先着▶60人

申込▶あきたタニタ食堂

☎(827)5125

市立病院&あらや 健康セミナー

「血管」をテーマに、生活習慣が関係する病気について医師と管理栄養士が話します。医療相談会も開催。

日時▶5月26日(木)16:00~18:00

会場▶西部市民SC(ウェスター)

問▶市立病院医事課 ☎(823)4171

みんなの掲示板④

■美容と健康のためのツボ体験会

鍼灸師による治療体験や相談など。

日時▶5月15日(日)12:30~15:30

会場▶遊学舎第3研修室 問▶秋田県鍼灸師会の金さん ☎(874)8440

■秋田LL大学園受講生募集

生きがいや健康づくり、介護予防、交流・仲間づくりに関する講座。対象▶おおむね60歳以上のかた(平成26・27年度の受講生は除く)

日時▶6月22日(水)から12月14日(水)までに8回、10:00~15:00

会場▶中央シルバーエリア(御所野)

受講料▶3,000円 先着▶100人

申込▶5月31日(火)まで秋田県長寿社会振興財団(LL財団) ☎(829)2888



犬のしつけ教室

日時▶5月28日(土)9:00~11:30 会場▶市保健所玄関前広場(雨天時は屋内に変更)
実技講習や模範演技による指導など。個別相談にも応じます。

定員 犬同伴の場合、抽選で20組(生後6か月以上で平成27年度狂犬病予防注射を受けた犬が対象)。飼い主のみの参加は定員に制限なし

申込 往復はがきかEメールに、住所、氏名(ふりがな)、電話番号、人数、犬同伴の有無、犬の種類と名前・性別・月齢、相談内容を書いて、5月18日(水)(必着)まで、〒010-0976 八橋南一丁目8-3 衛生検査課「犬のしつけ教室」係
Eメール ro-hlex@city.akita.akita.jp 問▶☎(883)1182

受講料▶1,300円 先着▶10人

■コミュニケーションカフェ

自分も相手も大切に、上手に自分の気持ちを伝える「アサーティブ」を学びます。初参加のかた歓迎。

日時▶5月28日(土)13:30~15:00

お茶代▶100円 先着▶20人

■親のためのセミナー「楽しく子育て自分育ち」

子育て・親支援プログラム「ノーバディズ・パーフェクト」により、自分らしい子育てを考えます。

対象▶小学生までのお子さんがいる親

日時▶5月30日(月)から6月27日(月)

までの毎週月曜、10:30~12:00

先着▶14人(託児あり。要申込)

■南消防署の救命講習会

心肺蘇生法の実技やAEDを使った応急手当など。先着20人。

日時▶5月28日(土)9:00~12:00

会場▶南部市民SC(なんぴあ)

申込▶5月7日(土)から秋田南消防署
☎(839)9551

■みんなの掲示板①

■紙飛行機製作教室 対象▶小学1年生以上(小1~3年は保護者同伴)

日時▶5月15日(日)9:00~12:00

会場・申込▶小泉瀧公園パークセンター
☎(873)5272

■パソコン(エクセル)講習会 ひとり親家庭の父親や母親、寡婦が対象。

就職に必要な技術習得をめざします。資料代負担。日時▶6月6日(月)から

10日(金)まで、9:00~16:00(初回は17:00まで) 会場▶県社会福祉会館(旭北)

定員▶10人 申込▶5月25日(水)まで、所定の用紙で秋田県ひとり親家庭就業・自立支援センター(県社会福祉会館内)へ。☎(896)1531

■日本語教室ニジラス 対象▶日本語を母語としない外国のかた 日時▶毎週水曜、10:00~11:30 会場▶ジ

ョイナス(千秋) 受講料▶月1,500円

問▶代表の奥山さん☎(834)7936

催し

・料金の記載がないものは無料です
・申込方法がないものは直接会場へ

■太平洋新緑トレッキング

対象▶小学生以上(中学生以下は保護者同伴) 日時▶5月22日(日)9:00~

15:00 参加費▶2,200円(昼食・入浴料など) 定員▶50人(抽選)

申込▶5月15日(日)17:00まで太平洋観光開発☎(827)2001

■太平洋前岳登山

太平洋自然学習センターからオーパスを経由し、前岳をめざします。秋田駅東口からの無料送迎バスあり。

対象▶高校生以上のかた 日時▶5月29日(日)9:00~15:00

保険料▶50円 定員▶20人(抽選) 申込▶はがきに催し名、郵便番号、住所、氏名(ふりがな)、年齢、電話番号を書いて(グループの場合は全員分を記入)、5月13日(金)(必着)まで、〒010-0824 仁別字マンタラメ227-1 太平洋自然学習センター ☎(827)2171

■動物のうちのひみつを探ろう

アルヴェとミルヴェの“命”のコーポレーション。自然科学学習館(アルヴェ4階)でのワークショップの後、バスで大森山動物園へ移動し、体験学習と獣医師の講話。定員30人。

対象▶小学生以上(小3以下は保護者同伴) 日時▶5月22日(日)10:30~15:30 入園料▶720円(高校生以下無料、年間パスポート使用可)

申込▶5月10日(火)16:00から自然科学学習館☎(887)5330

■みんなの掲示板②

■看護の日フェア

認知症や転倒予防に関する講演のほか、ちびっこナース写真撮影コーナーや健康相談、各種測定、看護職就職相談など、内容盛りだくさん!

日時▶5月8日(日)10:00~14:45

会場▶アルヴェ1階きらめき広場

問▶秋田県看護協会☎(834)0172

■明德館こんわ会の講演会

「地域とスポーツ」と題し、秋田ノーザンブレッツRFCの新生康史ゼネラルマネージャーが話します。

日時▶5月14日(土)15:00~16:20

会場▶秋田ビューホテル 定員▶50人

申込▶明德館こんわ会☎(831)4072

■森林の市 in AKITA クロマツの苗木プレゼント(先着200人)や山野草・山菜・木工作品などの出展、体験コーナーなど。日時▶5月14日(土)10:00~15:00 会場・問▶日本森林林業振興会秋田支部(中通五丁目の森林管理局裏)☎(832)4040

■植木まつり 鉢物・山野草・花木などを販売。日時▶5月17日(火)から26日(木)まで、9:00~18:00 会場▶八橋運動公園 問▶秋田植木まつり実行委員会(株読売エージェンシー東日本秋田支社内)☎(862)4594

■三浦館の一般公開 国指定重要文化財の旧家「三浦館」(金足)を公開。日時▶5月27日(金)から29日(日)までの①10:00~11:30と②14:00~15:30の2回

文化財保護協力費▶700円(中学生以下無料) 定員▶各40人(抽選) 申込▶はがきに住所、氏名、電話番号、人数(3人まで)、希望の日時(第3希望まで)を書いて5月20日(金)まで、〒010-0121 金足黒川字黒川178 三浦館保存会事務局☎(873)6709

■文中「SC」はサービスセンターの略です。



「100年使い続けられる建物」。完成記念式典を取材して、ふとそのコンセプトを思い出しました。

は表紙の
紙のし

普段の仕事や生活で100年後の事を考える機会はそうありません。今仕事をしている自分の席で、確実に100年後も、誰かが仕事をする…。何だか不思議です。その100年後の誰かは、どんな広報を作っているのでしょうか…。

テレビガイド

広報広聴課☎(866)2034

市政5分番組

ABS「こんにちは秋田市から」

☎ 11:40～ ☎ 11:55～

AAB「いきいき秋田市から」☎水 15:50～

AKT「こんばんは秋田市から」☎水 22:54～

5/7☎ ▶ 5/11☎

▶ 千秋美術館企画展

▶ はずむスポーツチャレンジデー

5/14☎ ▶ 5/18☎

(前の週の番組の再放送になります)

* 番組内容は、変更する場合があります。5分番組は秋田ケーブルテレビでも放送しています。

15分番組(月1回)

ABS「わがまち大好き秋田市長です」

5/22 ☎ 11:40～11:55

▶ 秋田市新庁舎がオープン！

新しくなった庁舎を、穂積市長がじっくりご案内します！

ラ ◎千秋美術館企画展

ジ ◎水道週間&水道ふれあいフェア

オ ▶エフエム秋田「秋田市マナー555」☎月 17:55～▶ABSラジオ「秋田市今週のいちネタ」☎火 10:30～

組 ▶エフエム橋台「午後スタ」☎水 14:00～

講座

・料金の記載がないものは無料です
・申込方法がないものは直接会場へ

ガラスボトルクラフト講座

空きピンを電熱炉で変形させて、花びんや小物入れなどを作ります。

日時▶5月26日(木)9:30～11:30

会場▶雄和市民SC(ユービス)

先着▶10人

申込▶5月9日(月)9:00から雄和市民SC☎(886)5540

エコドライブ実技講習会

運転操作の講座と実技。午前と午後の部にわかれます。先着各15人。

対象▶運転免許があるかた

日時▶5月28日(土)、9:00～12:00、13:00～16:00

会場▶県警察運転免許センター(新屋)

申込▶5月9日(月)から24日(火)まで環境総務課☎(888)5705

雄和地域女性学級

“女性が創るゆうわ”をテーマに、講話、体験学習、調理実習、移動学習などを行います。先着10人。

対象▶雄和地域の女性 日時▶6月から3月までに9回開催、10:00～11:30 会場▶雄和市民SC(ユービス)ほか 年会費▶1,000円

申込▶5月9日(月)9:00から雄和市民SC☎(886)5540

みなと女性セミナー

身近な生活課題や女性としての生き方などを学びます。先着100人。

対象▶北部地域の女性 日時▶6月14日(火)から3月14日(火)までに10回、10:00～12:00 会場▶北部市民SC(キタスカ) 学級運営費▶2,000円

申込▶5月10日(火)9:00から23日(月)まで北部市民SC☎(893)5969

転勤奥様教室

郷土料理教室や施設見学で友人を作り、秋田の生活を満喫しましょう！

対象▶秋田市に転入して3年以内のかた 日時▶6月2日(木)から12月1日(木)までに7回、10:00～12:00 会場▶新庁舎3階の中央市民SC(セン

タース)ほか 材料費▶実費

先着▶20人

申込▶5月12日(木)9:00から中央市民SC☎(888)5640

手話奉仕員養成講座

対象▶初めて手話を学び、将来手話奉仕員としての活動をめざす高校生以上のかた 日時▶6月1日(水)から1月25日(水)までの水・金曜に45回、13:30～15:30 会場▶県心身障害者総合福祉センター(旭北) テキスト代▶3,500円 定員▶40人(抽選)

申込▶往復はがきに、住所、氏名(ふりがな)、電話番号、受講理由を書いて5月18日(水)(必着)まで、〒010-0976 八橋南一丁目8-2 秋田市身体障害者協会☎(866)1341

青少年教室へどうぞ

対象は39歳以下のかた。会場は新庁舎3階の中央市民SC(センタース)。申し込みは、5月9日(月)12:00から生涯学習室へ。☎(888)5810

働く若者のメンタルヘルス講座

日時▶5月24日(火)19:00～20:30 先着▶20人

ビジネスマナー基礎講座

日時▶5月31日(火)、6月7日(火)、19:00～20:30 先着▶20人

むくみスッキリすらっと美脚

アロマを活かしたオイル作り。

日時▶6月1日(水)18:30～20:30 材料費▶1,000円 先着▶20人

センタースで学ぼう！

会場は新庁舎3階の中央市民SC(センタース)。申し込みは、5月9日(月)8:30から生涯学習室へ。☎(888)5810

母と子の安心・安全の場所を求めて

心理教育プログラム「びーらぶプログラム」により、安心・安全な生活と心の回復をめざします。

対象▶シングルマザーと就学前後のお子さん 日時▶5月15日(日)から7月3日(日)までの日曜に5回、10:00～12:00(初回のみ10:30～11:30) 先着▶6組(託児あり。要申込)

IT講習「ワードの基本」 社会活動に役立つワードの基礎。日時▶5月24日(火)・25日(水)、13:00～16:00

中心市街地が、郷土の味と祭りで盛り上がる3日間



これが秋田だ! コレアキッ! 2016
食と芸能大祭典

6/3(金)▶17:00~21:00

*3日は前夜祭で、会場はアゴラ広場のみ。

6/4(土)▶10:00~20:00

6/5(日)▶10:00~17:00

問 実行委員会事務局(秋田観光コンベンション協会内)☎(824)1211

<http://koreaki.jp/>

これが秋田だ! 検索

会場① アゴラ広場(3日・4日・5日)

秋田グルメ屋台&演舞ステージ

会場② エリアなかいち(4日・5日)

県内の伝統芸能演舞ステージ、県内市町村観光・物産&プロスポーツPR

会場③ 広小路(4日18:00~19:45・5日15:00~16:45)

芸能パレード(参加予定)

花輪ばやし、能代七夕、竿燈まつり、
土崎神明社の曳山行事、旭岡山神社の梵天
【特別参加】酒田まつり

会場④ 仲小路(4日・5日)

デザインマーケット&
ストリートパフォーマンス



酒田まつり



竿燈まつり



能代七夕



土崎神明社の曳山行事