

広

報

市民の生活情報誌

3/18(土)



動物園
元気に
開園!

大森山動物園



ま

18(土)・19(日)・20(月祝)

の3日間

入園無料

開園情報は
裏面を見てね



- 2 4月9日(日)は投票日
- 3 市役所からのお知らせ
- 8 井戸端市民通信
- 10 狂犬病予防注射巡回日程
- 12 ハザードマップを配布
- 16 育児/情報チャンネルa

大森山動物園のレッサーパンダ

第1・第3金曜日発行

平成29年(2017)
3月17日号
NO.1885



環境都市推進課 ☎(888)5706

H29年2月の1人1日当たりの
家庭系ごみ排出量(資源化物などを除く)
(H28年4月~H29年2月の排出量累計から算出)

518
g

H37年度までのごみ減量目標

480g

未来への一票!



秋田県知事選挙／秋田市長選挙

4月9日(日)は投票日!

投票時間▶午前7時～午後8時(河辺・雄和地域は午後7時まで)

【告示日】 県知事選挙=3月23日(木) 市長選挙=4月2日(日)
 【開票】 投票日の午後9時15分からCNAアリーナ★あきたで行います

問い合わせ 秋田市選挙管理委員会 ☎(888)5786

ホームページ▶<http://www.city.akita.akita.jp/city/coel/>

秋田市で投票できるかた

平成11年4月10日以前に生まれ、平成29年1月1日までに秋田市に住民登録をして、引き続き3か月以上市内に住んでいるかた

▼平成28年12月23日から29年1月1日までに、他市町村から転入したかたは秋田市で投票できませんが、期日前投票開始日が異なります。

▼平成29年3月11日以降、市内で転居の届け出をしたかたは、転居前の住所地の投票所での投票になります。

秋田市に転入

平成29年1月2日以降、秋田県内の他市町村から秋田市に転入した場合、県知事選挙は前の居住地での投票になります。29年1月2日以降、秋田県外から秋田市に転入してきた場合、投票はできません。

*前の居住地から投票用紙を送ってもらい、秋田市で不在者投票をすることもできますので、前の居住地の選挙管理委員会にお問い合わせください。投票用紙の請求用紙は、秋田市の選管にもあります。

秋田市から転出

県知事選挙は…

平成28年12月9日以降、秋田市から秋田県内の他市町村に転出したかたで、秋田市の選挙人名簿に登録されているかたは、秋田市で投票できません。

ただし、すでに転入先の選挙人名簿に登録されている場合は、転入先での投票になります。なお、秋田県

内で2回以上転出または秋田県外へ転出した場合は投票できません。

*「秋田市に転入」または「秋田市から転出したかたが投票する際は、「引き続き県内に住所を有する旨の証明書」が必要です。この証明書は、各市町村の住民票担当窓口で無料で発行します。

市長選挙は…

秋田市から転出したかたは投票できません。

■投票所入場券 郵便でお届けしていただけます。投票所入場券を紛失しても投票所で再発行し、投票できますので、受付でお話してください

*なお、県議補欠選挙および市議補欠選挙が執行されることになった場合でも、すべての選挙が、届いた入場券で投票できます。

■宣誓書 期日前投票する際、「宣誓書」に記入していただきますが、「宣誓書」は入場券裏面に印刷してありますので、事前に記入してお持ちください

■点字投票 視覚障がいがあるかたは、点字による投票もできます

■代理投票 身体の故障などで、自ら投票用紙に書くことができないかたは、投票所で本人が申請すると、係員が選挙人に代わって投票用紙に代筆し、投票を補助する代理投票ができます

■投票所の変更 第9投票所が「南部公民館」から「牛島小学校」へ、第46投票所が「川村善一所有作業所」から「下浜桂根公民館」へ変わります

期日前投票

選挙別期間

県知事選挙▶3月24日(金)～4月8日(土)
 市長選挙▶4月3日(月)～8日(土)
 2つの選挙がすべて同時に投票できるのは4月3日(月)からです

会場ごとの実施日

期日前投票所

投票期間と時間

| | | |
|----------------|---------------------|-----------------|
| 市役所1階 市民ホール | 3月24日(金) 4月8日(土) | 午前8時30分 午後8時 |
|----------------|---------------------|-----------------|

| | | |
|---|------------------|-----------------|
| 西部市民SC3階 北部市民SC1階 河辺市民SC2階 雄和市民SC1階 岩見三内連絡所 大正寺連絡所 | 4月3日(月) 8日(土) | 午前8時30分 午後5時 |
|---|------------------|-----------------|

| | | |
|------------------------------------|------------------|---------------|
| 秋田駅西口 ほぼろーど2階 イオンモール秋田 2階 | 4月3日(月) 8日(土) | 午前10時 午後8時 |
|------------------------------------|------------------|---------------|

| | | |
|---------------------------|---------|---------------|
| 秋田大学 手形キャンパス 学生会館2階 | 4月5日(水) | 午前11時 午後5時 |
|---------------------------|---------|---------------|

*構内駐車場は利用できません。



市役所からのお知らせ

●文中「SC」はサービスセンターの略

春は引越しのシーズン



転入・転出の手続きはお忘れなく

市の事業について、詳しくは各課へお問い合わせいただくか、下記ページをご覧ください。

▶公式ホームページ <http://www.city.akita.akita.jp/>

▶公式ツイッター <https://twitter.com/akitacity>

▶秋田市役所Facebookページ <https://www.facebook.com/city.akita>

現在、新庁舎の開庁による利用者の増加と屋外環境整備工事に伴い、市役所駐車場が混雑しております。また、3月・4月は転入・転出の届け出などで、窓口が大変混み合う時期です。

市役所または各市民サービスセンターへは、できるだけ公共交通機関をご利用いただくか、乗り合わせでお越しくださるようお願いいたします。



転入・転出・転居などの
手続きは
次の窓口へどうぞ

届出窓口

・市民課 ☎(8888)5626

・西部市民SC ☎(8888)8080

・南部市民SC ☎(838)1212

・北部市民SC ☎(893)5984

・河辺市民SC ☎(882)5131

・雄和市民SC ☎(886)5525

・駅東SC ☎(887)5320

・岩見三内連絡所

☎(883)2111

・大正寺連絡所 ☎(887)2111

受付時間

平日の午前8時30分～午後5時15分(駅東SCは午前9時～)

※本人と確認できる、運転免許証

や健康保険証などをお持ちください。

また、「本人」「本人と同一

世帯のかた」「法定代理人」以外

のかたが届け出るときは委任状

が必要です。

■転入届(他の市区町村から秋田

市へ)：秋田市に転入した日から

14日以内

持ち物▼前に住んでいた市区町村

から交付された転出証明書、マイ

ナンバーカードまたは通知カード

※新たに国民健康保険に加入する

かたで、転入先の世帯に国保加

入者がいる場合は、その世帯全

員の被保険者証も必要です。

期間中の4月10日(月)は「交通事故

■転出届(秋田市から他の市区町村へ)：秋田市から転出する前に

持ち物(お持ちのかたのみ)国民

健康保険・後期高齢者医療・介護保

険の各被保険者証、福祉医療費受

給者証

*世帯主が転出する際は、世帯全

員の国保被保険者証も必要。

■転居届(秋田市内で転居)：転居

してから14日以内

持ち物▼国民健康保険被保険者

証、福祉医療費受給者証(以上はお

持ちのかたのみ)、マイナンバーカ

ードまたは通知カード

■マイナンバーの通知

カードをなくしたら



通知カードは1枚500円で再発行

します。カードが届くまで約3週

間かかるため、お急ぎの場合、マ

イナンバーが表示された住民票1

通300円で代用できます。詳しくは

市民課へ。☎(888)5626

なお、マイナンバーカードをな

くしたら、すぐに「マイナンバー

総合フリーダイヤル ☎0120-

95-0178」へ電話してください

い。紛失・盗難による一時利用停

止を24時間受け付けています。

4月6日(木)～15日(土)
春の全国交通安全運動

期間中の4月10日(月)は「交通事故

死ゼロをめざす日」です。車に乗るときは、すべての座席でシートベルトを着用し、あなたやあなたの大切な人の命を守りましょう。

●問い合わせ

交通政策課 ☎(888)5766

3月は市税完納
強調月間です



市税の休日納付窓

口を開設します。市県民税・固定

資産税・軽自動車税の納付のほ

か、納付相談にも応じます。

日時▶3月18日(土)・19日(日)、午前8

時30分～午後5時15分

会場▶市役所2階の納税課

☎(888)5481

なくそう!
不法投棄

春先は、引越

しなどにより、ご

みの不法投棄が

多くなります。

不法投棄により検挙された場合、

5年以下の懲役もしくは1千万円

以下の罰金、またはこれらの併科

(同時に二つ)に処せられます。

ごみの出し方はよく確認し、正

しく出しましょう。

●問い合わせ 廃棄物対策課

☎(888)5713



年中無休!
監視カメラ
「みてるくん」



市役所からのお知らせ

●文中「SC」はサービスセンターの略



3月20日(月)の「春分の日」は、家庭ごみと資源化物を平常どおり収集します。収集日にあたっていている地区のかたはお忘れなく。
環境都市推進課

☎(0888)5709

固定資産税の 縦覧・閲覧



縦覧・閲覧に関する問い合わせは、資産税課各担当へどうぞ。

土地担当 ☎(0888)5477
家屋担当 ☎(0888)5479
償却資産担当 ☎(0888)5480

■縦覧：自分の土地・家屋の評価額とほかの評価額を比べる

縦覧期間 ▶ 4月3日(月)から5月31日(水)までの平日、午前8時30分～午後5時15分

縦覧場所 ▶ 資産税課(市役所2階)
縦覧できるかた ▶ 納税者、納税者と同居の親族(同一世帯に限る)、納

税管理人、納税者の代理人(委任状が必要)

縦覧できるもの(内容) ▶ 土地価格等縦覧帳簿(所在・地番・地目・地積・評価額)、家屋価格等縦覧帳簿(所在・家屋番号・種類・構造・床面積・建築年・評価額)

持ち物 ▶ 運転免許証など本人であることを証明できるもの。法人は「法人名入りの印」を押した申請用紙または委任状

*この制度は、自己所有の資産評価が適正かどうかを確認するためのものです。趣旨から外れる場合は、お断りする場合があります。また、縦覧帳簿の写しは交付しません。

■閲覧：課税内容を確認する

閲覧期間 ▶ 4月3日(月)から通年(平日)、午前8時30分～午後5時15分(駅東SCは午前9時～)

閲覧場所 ▶ 資産税課(市役所2階)、西部・南部・北部・河辺・雄和の各市民SC、駅東SC。内容の説明や問い合わせは資産税課のみ

閲覧できるかた ▶

①納税義務者、納税義務者と同居の親族(同一世帯のみ)、納税管理人、納税義務者の代理人(委任状が必要)

②土地について賃借権そのほかの権利を有し、賃借料などの対価を支払っているかた

③家屋について賃借権そのほかの権利を有し、賃借料などの対価を支払っているかた

④固定資産の処分をする権利を有するかた

*閲覧できる内容は、①～④でそれぞれ異なります。

閲覧できるもの(内容) ▶ 固定資産課税台帳(所有者・所在・地番・地目・地積・家屋番号・種類・構造・床面積・建築年・評価額・課税標準額・年税額など)

*固定資産課税台帳の写しを交付します(無料)。

持ち物 ▶ ①のかたは、運転免許証など本人であることを証明できるもの。②～④のかたは、権利を証明できるもの(賃貸借契約書など)。法人は「法人名入りの印」を押した申請用紙または委任状

平成29年度固定資産税の納税通知書は、5月8日(月)に発送予定です

75歳さいになったかたは
後期高齢者医療保険料の
特別徴収が始まります

4月の年金から初めて保険料の引き落としが始まるかたへ、3月下旬に「保険料仮徴収額決定通知書・特別徴収開始通知書」をお送り

します。通知書に記載している保険料は、平成27年中の所得から仮算定したもので、4・6・8月の年金から引き落とされる額です。平成28年中の所得から算定される平成29年度の保険料額(本算定)は7月中旬にお知らせします。

なお、すでに2月の年金から保険料が引き落とされているかたは、同額が4月に引き落とされませんが、6月・8月の引き落とし額は変更になる場合があります。

対象 ▶ 次のいずれも該当するかた
・介護保険料が引き落とされている年金が年額18万円以上で、後

期高齢者医療と介護保険の保険料の合計額が年金額の2分の1以下のかた

・昨年6月1日から10月2日までに75歳になったかた

■75歳になった時期と特別徴収が始まる時期

75歳になった時期によって、次のとおり保険料の引き落とし開始月が異なります。

- ①昨年10月3日から12月2日までになったかた ▶ 今年6月から
- ②昨年12月3日から今年2月2日までになったかた ▶ 今年8月から
- ③今年2月3日から5月31日までになったかた ▶ 今年10月から

●問い合わせ 後期高齢医療課

☎(0888)5638



市の事業について、詳しくは各課へお問い合わせいただくか、下記ページをご覧ください。

▶公式ホームページ <http://www.city.akita.akita.jp/>

▶公式ツイッター <https://twitter.com/akitacity>

▶秋田市役所Facebookページ <https://www.facebook.com/city.akita>

4月16日(日)は全市一斉清掃

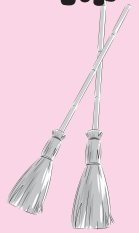

各町内会が主体となり、毎年4月第3日曜日(に)全市一斉清掃を行っています。道路や公園などの環境美化活動に参加し、住みよい地域づくりにご協力ください。実施の有無は各町内会で決定し、時間や清掃場所などは、各町内会からお住まいのみなさんへお知らせします。

事前の問い合わせは

- ◆ ボランティア袋、ごみの分別、収集方法など：環境都市推進課 ☎(0888)57709
 - ◆ 不法投棄に関するお問い合わせ：環境総務課 ☎(0888)57705
 - ◆ 側溝清掃に関する土のう袋の配布、ふた上げ機の貸し出し：道路維持課 ☎(0888)57751
 - ◆ 公園清掃に関するお問い合わせ：公園課 ☎(0888)57753
 - ◆ その他一斉清掃全般に関するお問い合わせ：環境総務課 ☎(0888)57705
- 各市民サービスセンターでも問い合わせに対応します。
- 4月16日当日の問い合わせは**
- ごみの分別・収集方法など：環境都市推進課 ☎(0888)57705
 - 側溝清掃関係など：道路維持課 ☎(0888)57705
 - 不法投棄物、その他一斉清掃全般：環境総務課 ☎(0888)57709

清掃用具の事前配布など

ボランティア袋と土のう袋の配布

配布期間▶3月21日(火)から4月14日(金)までの午前8時30分～午後5時15分(平日) 配布場所▶市役所3階の環境総務課、東部・西部・南部・北部・河辺・雄和の各市民サービスセンター、岩見三内・大正寺の各連絡所、外旭川・上新城・金足の各地域センター、太平・下北手の各地区コミュニティセンター、北部公民館

側溝ふた上げ機の貸し出し

数に限りがあります。道路維持課へ事前にご予約ください。貸し出し、返却は、寺内の旧道路維持課で行います。

清掃後の連絡

ごみの収集▶集積所にごみ袋がすべて収まらない場合、環境都市推進課へご連絡ください。なお、放置自転車は最寄りの交番か警察署までご連絡ください

側溝清掃▶収集業務は当日から実施します。場所と個数を道路維持課へご連絡を **公園清掃**▶集積所から離して公園内へまとめて置いてください。翌日以降、場所と個数を公園課へご連絡ください

■収集は、いずれも2週間程かかります



冊子「秋田市暮らしに役立つサービス」を作成

介護保険制度以外のサービスやさまざまな支援(民間事業者、社会福祉協議会、各種団体などが提供するサービス)に関する情報を集めた冊子「秋田市暮らしに役立つサービス」を作成しました。

高齢のかただけでなく、離れて暮らしているお子さん、障がいのあるかた、子育て中のかたなどにもご利用いただけます。

こんなときに便利♪

「お弁当の配達をお願いしたい」「外出時の付き添いをお願いしたい」「宅配サービスをしてくれるスピーカーを探したい」「空き家の管理をお願いしたい」など

冊子の配布場所

- ▼長寿福祉課(市役所2階。同課ホームページでもご覧いただけます)
 - ▼各市民SC
 - ▼駅東SC
 - ▼各地区コミュニティセンター
 - ▼各地域包括支援センター など
- 問い合わせ
長寿福祉課 ☎(0888)56666

国民年金「学生納付特例制度」をご利用ください

国民年金には、在学期間の保険料を社会人になってから納付できる「学生納付特例制度」があります。申請が承認されると、承認期間は年金受給資格期間に算入されます。

対象▶大学、短大、専修学校などの在学中で、前年の所得が18万円(扶養家族がいる場合は1人につき38万円加算)以下のかた、または失業などの理由があるかた

持ち物▶年金手帳、学生証または平成29年4月1日以降に取得した在学証明書、印鑑、雇用保険受給資格者証など(会社などを退職して学生になられたかたのみ)

申請期間▶当該月により異なります

①平成27年4月～平成28年3月分は4月28日(金)まで

②平成28年4月～平成29年3月分は平成30年4月27日(金)まで

③平成29年4月～平成30年3月分は4月3日(月)から平成31年4月30日(火)まで

申請場所(平日)▶国保年金課(市役所1階、西部・南部・北部・河辺・雄和の各市民SC、駅東SC、岩見三内・大正寺の各連絡所)

●問い合わせ
国保年金課 ☎(0888)56666



市役所からのお知らせ

●文中「S.C」はサービスセンターの略



国保の日帰り 人間ドックの申請受付

秋田市国民健康保険の「日帰り人間ドック」の受診申請を受け付けます。6月から始まる特定健康診査(メタボ健診)は無料ですが、人間ドックは、特定健康診査の検査項目に加えて詳細な検査を行うため、自己負担があります。両方は受診できませんので、ご注意ください。

人間ドックの検査項目や自己負担額などは、各実施医療機関で異なります。詳しくは、特定健診課へお問い合わせいただくか、同課ホームページをご覧ください。
対象▶秋田市国保加入者で、次のすべてを満たすかた(後期高齢者医療制度に加入しているかたは対象外です)
① 来年3月31日時点で35歳以上
② 今年4月までの加入月数が通算12か月以上
③ 国保税を完納している
申込期間▶4月10日(月)から14日(金)まで、午前8時30分～午後5時15分

(駅東S.Cは午前9時～午後5時)
持ち物▶国民健康保険被保険者証
申込場所▶特定健診課(市役所1階、西部・南部・北部・河辺・雄和の各市民S.C、駅東S.C(正面入り口付近))

ドック実施医療機関▶市立秋田総合病院、秋田赤十字病院、秋田赤十字病院附属あきた健康管理センター、中通健康クリニック、秋田厚生医療センター、秋田県総合保健センター、白根病院、土崎病院
自己負担額▶9千800円～1万7千円(ドック受診料の3割+受診料の消費税相当額)
定員(抽選)▶1千350人。抽選結果は、5月上旬までに、申請したかた全員にお知らせします

●問い合わせ
特定健診課 ☎(888)5636

はり・きゅう・マッサージ 受療券を交付します

秋田市国民健康保険または後期高齢者医療の被保険者に、4月から使える「はり・きゅう・マッサージの受療券」(1回につき800円を助成)を交付します。申請はいずれも3月23日(木)から(平日のみ)。

① 国民健康保険の被保険者

問い合わせ ☎(888)5630

対象▶申請時に55歳～74歳で、申請前の国保税を完納しているかた

枚数▶20枚綴りを2冊まで(1回の申請で1冊を交付)

申請▶国民健康保険被保険者証と運転免許証など身元確認できるものを持って国保年金課へ(市役所1階)

② 後期高齢者医療の被保険者

問い合わせ ☎(888)5666

対象▶後期高齢者医療制度に加入しているかた

枚数▶15枚綴り1冊

申請▶後期高齢者医療被保険者証を持って長寿福祉課へ(市役所2階)

*①②とも平日に、西部・南部・北部・河辺・雄和の各市民S.C、駅東S.C、岩見三内・大正寺の各連絡所でも受け付けます。

がん検診の体験談を お聴かせください

ご本人または家族・親戚のかたなどの、がん検診を「受けて良かった」「受けていたら良かった」といった体験談をお寄せください。

多くのかたが受診するきっかけになるよう、いろいろな機会に紹介させていただきます。個人情報保護は公表しません。

情報提供は保健予防課へ

☎(883)1176～1178

携帯電話、パソコンなどからは、電子申請も利用できます(QRコードでも)。



「特定歴史公文書等」の 目録を「活用ください」

市では、「特定歴史公文書等」(※)の利用制度を実施しています。この度、これらを検索するための目録を追加しました。目録は、市役所分館1階の文書法制課または同課ホームページでもご覧いただけます。

なお、「特定歴史公文書等」の閲覧は、利用の請求手続きが必要で、閲覧決定までに2週間程かかるものもありますので、ご了承ください。

●問い合わせ 文書法制課文書・歴史資料担当 ☎(888)5428

※明治22年の市制施行から大正までの議会関係文書や庶務事務簿、保存期間を「永年」とした昭和60年度以前の公文書など。

千秋久保田町線 事業計画の変更が認可

秋田都市計画道路事業の千秋久保田町線の事業計画の変更が、県に認可されました。関係図書をご覧になりたいかたは、平日に、市役所4階の道路建設課へお越しください。

●問い合わせ

道路建設課 ☎(888)5749

市の事業について、詳しくは各課へお問い合わせいただくか、下記ページをご覧ください。

▶公式ホームページ <http://www.city.akita.akita.jp/>

▶公式ツイッター <https://twitter.com/akitacity>

▶秋田市役所Facebookページ <https://www.facebook.com/city.akita>

包括外部監査の結果報告



平成28年度
の監査テーマ

上下水道局(主として水道事業会計)に関する内部統制システムの有効性について

2月6日、公認会計士で市の監査人である長村彌角さんから、平成28年度包括外部監査の結果を報告していただきました(上の写真)。

包括外部監査は、市の組織に属さない独立した立場の監査人が、市の事務をチェックするものです。市では、報告された内容を十分検討し、適切に対処してまいります。

総務課 ☎(888)5423

監査結果の要点

- ◆ 上下水道局の事業運営を効果的・効率的に行うため、水道事業基本計画で定めている具体的施策を実施する上で、上下水道局が達成すべき目標値との対応関係を明確にする必要がある
- ◆ 基本計画における指標と実施計画における指標は、整合性が取れていない部分がある。また、指標が設定されていない実施事業があるため、基本計画と実施計画との対応関係を明確にするとともに、各指標および上下水道局の掲げる目標の進捗がわかるようにする必要がある
- ◆ 上下水道局各課が実施する事業の遂行を阻害する要因をリスクとして把握し、その中から優先して対応すべき重要なリスクを選定する必要がある
- ◆ 限られた人的資源を効果的かつ効率的に活用するため、各課で抽出したリスクに、行政運営の影響度やリスク発生の可能性に応じて優先順位を付け、適切なリスク対策を行う必要がある
- ◆ 包括的民間委託をしている水道料金・給排水システムが、市の「情報セキュリティポリシー」に沿った内容で情報管理されていることは上下水道局が確認する必要がある。また、外部委託先の履行基準として契約書などにサービス水準を定め、定期的に履行状況を点検する必要がある

■ 報告書は市ホームページでご覧いただけます
<http://www.city.akita.akita.jp/city/gn/mn/>



3:30 から通行車線が変わります!



手形陸橋の4車線化工事のうち、まもなく秋田駅側の2車線の工事が完了します。引き続き、泉・保戸野側の車線工事に着手するため、3月30日(木)午前6時に、通行車線の切り替えを行いますので、ご注意ください。
 なお、工事に伴い、4月1日(土)から、陸橋に接続する歩行者用らせん階段が通

てがたりつままう
 手形陸橋の通行車線
 が切り替わります



行止めになりますので、迂回されるようお願いいたします。
 ● 問い合わせ 秋田地域振興局建設部
 企画調査課 ☎(860)3441

道路の穴などを見つけ
 たらご連絡ください

雪解けに伴い、道路の傷みが目立つようになります。危険な箇所を見つけたら、道路維持課へご連絡ください。みなさんからの迅速な通報が事故を未然に防ぎます。

危険箇所の例

道路の穴や亀裂、道路側溝の損傷や蓋のがたつき、ガードレールや境界ブロックの破損、道路照明灯の不点灯、カーブミラーの損傷、土砂崩れ・倒木など

連絡先 道路維持課 ☎(888)5751
 FAX (888)5752
 Eメール r_patrol@city.akita.akita.jp

牛島と卸団地をつなぐ
 開中道二号橋が開通

開中道二号橋の架替工事が完成し、3月31日(金)午前10時に開通

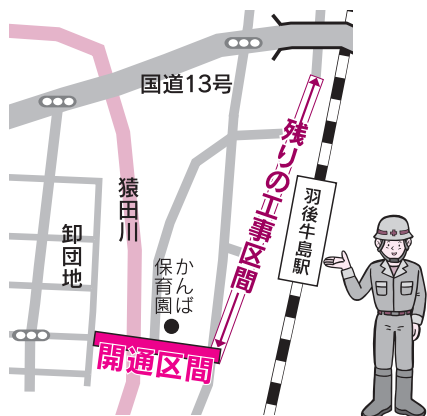

ます。引き続き工事中の区間もありますので、現場の案内などに従って通行してください。
 ● 問い合わせ 道路建設課
 ☎(888)5749



教えてネ 地域の話題

地域の「農」を支える 「秋田市農業大賞」

2月8日、秋田ビューホテルで、第4回秋田市農業大賞表彰式を開催しました。

優れた業績をあげている農業者・団体に贈る農業大賞・農業賞のほか農政協力員永年勤続、そして、農業こども絵画コンクールで入選したみなさんを表彰しました。おめでとうございます。

産業企画課 ☎(888)5722



受賞されたみなさん。
2月8日の表彰式で



- 農政協力員永年勤続**(氏名と担当地区)
佐藤公一・三浦鋭美・関谷二郎・中村清(以上外旭川)、石田幸雄・越後谷権一(以上飯島)、鎌田重憲(広山田)、山内久幸(川添)
- 絵画コンクール**(氏名と小学校名)
最優秀賞 鎌田隆聖(上新城)

- *作品は上の絵。
優秀賞 渡邊咲弥(明徳)
特別賞 澤木明璃(広面)、三國谷咲月(土崎)、田中勇成(上新城)、佐藤栄夏(上新城)、菊地優進(八橋)、加藤百花(戸島)、笹淵翔太(広面)、長谷川智花(桜)

農業法人の担い手が がんばれ若き就農者

雄

和地域にある農事組合法人の合同入社式が、3月1日に雄和観光交流館「ヴィラ・フローラ」で行われました。

4月から新入社員として採用されるのは、種沢ファーム2人の合計9人。高齢化などで農業の担い手不足が深刻化しているなか、次の世代を担う新規就農者の入社を地域全体で祝い、新入社員のみなさんが高い技術や知識を身に付け、経営力の高い農業法人の中心的な担い手となるよう応援していきます。

若き就農者のみなさん、がんばってください！

*市では、「一歩先行く農業法人フットアップ事業」で、農業法人のこうした取り組みを支援しています。



3月1日の合同入社式で。新入社員9人に辞令が交付されました。新年度からの活躍に期待しましょう！

秋田らしく力強い メダルデザインに！

第

30回全国健康福祉祭あきた大会(ねんりんピック秋田2017)の表彰メダルデザインに、岸上恭史さん(秋田公立美術大学附属高等学院教諭)の作品が採用されました。

秋田らしさが伝わる力強いデザインが、入賞者の胸で輝く瞬間が今から楽しみです！大会は9月9日(土)から12日(火)まで。秋田市では、テニス、ゴルフ、弓道など7競技が開催されます。みんなで盛り上げましょう！



秋田杉の年輪、ブナ、ハタハタがデザインされています。秋田杉とブナは長寿のシンボルとして、お腹に卵を抱え勢いよく泳ぐハタハタには、未来への願いと参加者のはつらつとした姿を投影させています



2月20日の表彰式で。堀井啓一副知事(左)から賞状を受け取る岸上さん

広報クイズ No.295



広報クイズは、毎月第3金曜日発行号に掲載しています。正解したかたの中から抽選で10人に図書カード1,000円分を差し上げます。

広報あきたや市政テレビ番組の感想などを添えて、ご応募ください。

Q 3/18(土)、大森山動物園開園！今回新たに仲間入りするのは「●●-●●●ライチョウ」と「●●●カワウソ」。●に入るカタカナは？

* 答えは広報あきた3月3日号・17日号の記事中から探してね♪

応募方法(抽選は1人1件です)

はがき、FAX、Eメールに、「広報クイズ」と明記し、答えと住所、氏名(ふりがな)、年齢、電話番号を書いて、3月27日(月)(必着)まで、〒010-8560 秋田市役所広報広聴課 FAX(888)5472

Eメール ro-plpb@city.akita.akita.jp

* 採用された際、氏名の掲載を希望しないかたは、ペンネームも忘れずにお書き添えください。

2月17日号の当選者(敬称略)

前回のクイズの答え

Q1=マイ Q2=たまご

当選者▶伊織(柳田)、音楽ファミリー(茨島)、小林悦子(外旭川)、サクラのぼーぼ(桜)、嶋田久子(濁川)、しんのすけの姉(広面)、すみれ(将軍野)、藤田芳哉(手形)、マークン(旭南)、三浦真紀子(飯島)

* 応募総数211件のうち、正解は209件。

担当から



広報あきたの担当になってもうすぐ1年。さまざまな取材や紙面作りを通して、今まで以上に秋田市を知ることができた1年だったと思います。取材に行った際には、カメラを向けるとみなさん笑顔でポーズをとってくださって、とてもうれしかったです。ご協力ありがとうございました！

来年度はどんな秋田市が見られるのか、私自身も楽しみです(保坂)

ちょっと一息 読者の伝言板



● 広報あきた2月17日号の表紙の男の子の笑顔にはとてもいやされました。子どもたちのためにも頑張らねばと気持ち新たに引き締めました。心を込めて「子どもは宝」です(すずめばあちゃん 59歳・手形)

● 私の住む町内も高齢化が急ピッチ！みんなが住み続けられるよう地域力を高めていきたいです(りんりん 44歳・飯島)

● 3歳の娘が4月から幼稚園に通うことになりました。親はその準備に追われています。久しぶりにミシンを出し、袋を作ることになりました。上手に作れる自信はないけれど、愛情だけはあります！がんばるぞ！(マユママ 38歳・飯島)

● 先日、(図書館などで行っている)ブックスタート推進事業に参加しました。スタッフのかたの読み聞かせが上手で、4か月の息子もニコニコ！頂いた本も家で読み聞かせしていますが、興味津々で楽しそうです！参加して良かったです(ちっちゃりくな 34歳・御所野)

● 秋田に来て3年目。スキー場

まってま〜す



● 昨年、大森山動物園にカピバラの赤ちゃんを見に行きました。とても小さくてかわいかったです。開園したらまた会いに行きたいです(カピバラさん 22歳・泉)

● ようやく春の気配が感じられるようになってきましたね。花粉との闘いもありますが、なるべく身体を動かし、健康に毎日過ごせるように心がけています(ヨガッチ☆ 44歳・八橋)

● に行かなくても近所の公園で雪遊びができ、さすが雪国！と実感しています(M.S 31歳・手形)

ご寄贈ありがとうございます

城南中学校の創立50周年を記念して、秋田路ライオンズクラブから屋外設置用の時計をご寄贈いただきました。

写真上=2月21日の贈呈式で。右から生徒代表の仙葉遼輔さん、伊藤一会長、同クラブ会員で城南中同窓会の嵯峨兼信会長

写真下=時計は、登下校する生徒が確認しやすいように正面玄関に設置しました



も健康第一!



登録は取得日から30日以内に

犬の登録は、狂犬病発生時の一斉検診などを速やかに行うために必要な措置で、飼い主の義務です。

生後91日以上の子犬が対象で、1回登録すると生涯有効です。犬を取得した日から30日以内に市保健所、各市民サービスセンター(中央・東部を除く)、駅東サービスセンター、市内動物病院で登録手続きをしてください。飼い犬が死亡した時や登録事項に変更があった場合も、届け出が必要です。

飼い方のルールを守りましょう

犬の放し飼いは、交通事故の発生、フンの放置、人を咬む事故の原因となります。自分の犬が他人を咬んだときは、衛生検査課へ届け出が必要です。

道路や公園に落ちているフンは、見た目も悪く、不衛生ですので必ず持ち帰りましょう。また、犬小屋の周囲もきれいにして、周辺環境に配慮しましょう。犬が迷子になったとき、犬を保護したときは、衛生検査課と最寄りの交番まで連絡してください。

中央・東・西・南・北・河辺・雄和のどの会場でも受けられます

集合注射▶1頭3,250円 登録手数料▶1頭3,000円

問い合わせ 衛生検査課☎(883)1182

| | | | |
|---------------|------------------|--|--------------------|
| 北部 | 金足地域センター | 4/21(金)11:00~11:20 | |
| | 将軍野地区コミセン | 5/12(金)10:00~10:40 5/31(水)11:00~11:30 | |
| | 土崎中央二丁目の嶺梅院駐車場 | 5/12(金)11:00~11:40 | |
| | 港北地区コミセン | 5/13(土)13:30~14:30 | |
| | 上新城地域センター | 5/25(木)10:00~10:30 | |
| | 飯島の飯田バス停前 | 5/25(木)10:50~11:10 | |
| | 金足片田待入の佐藤善一さん宅前 | 5/26(金)10:00~10:10 | |
| | 下新城地区コミセン | 5/26(金)10:30~11:00 | |
| | 下新城の中野上公民館 | 5/26(金)11:20~11:40 | |
| | 外旭川地域センター | 5/27(土)13:30~14:30 6/4(日)10:00~11:00 | |
| | 飯島鼠田の伊藤光タバコ店横駐車場 | 5/30(火)10:00~10:20 | |
| | 四ツ谷団地堰越町公民館 | 5/30(火)10:50~11:20 | |
| | 河辺 | 赤平ふれあい会館 | 4/19(水)9:30~9:50 |
| | | 高岡町内会館 | 4/19(水)10:00~10:10 |
| 山根公民館 | | 4/19(水)10:20~10:30 | |
| 下諸井児童館 | | 4/19(水)10:40~11:00 | |
| 大張野会館 | | 4/20(木)9:30~9:40 | |
| 寺田生活改善センター | | 4/20(木)10:00~10:15 | |
| 田尻公民館 | | 4/20(木)10:30~10:40 | |
| 曾場の熊谷茂男さん宅車庫前 | | 4/20(木)11:00~11:10 | |
| 松淵児童館 | | 4/21(金)9:30~9:40 | |
| 前田公民館 | | 4/21(金)9:50~10:00 | |
| 畑公民館 | | 4/21(金)10:20~10:30 | |
| 黒沼多目的共同利用施設 | | 4/21(金)10:40~10:50 | |
| 岩見三内連絡所 | | 4/22(土)9:30~10:10 | |
| 萱森生活改善センター | | 4/22(土)10:30~10:40 | |

| | | |
|----|--------------|--------------------|
| 河辺 | 砂子淵公民館 | 4/22(土)10:50~11:00 |
| | 河辺総合福祉交流センター | 4/23(日)9:30~10:30 |
| | 畑谷公民館 | 4/25(火)9:30~9:40 |
| | 豊成健康センター | 4/25(火)9:50~10:00 |
| | 戸島ふるさとセンター | 4/25(火)10:20~10:50 |
| | 川原田児童館 | 4/25(火)11:00~11:10 |
| | 鶴養公民館 | 4/26(水)9:35~9:45 |
| | 新川バス停前 | 4/26(水)10:00~10:10 |
| | 小平岱センター | 4/26(水)10:20~10:30 |
| | 東生活改善センター | 4/26(水)10:40~10:50 |
| | 杉沢公民館 | 4/26(水)11:00~11:10 |
| | 神内公民館 | 4/27(木)9:30~9:40 |
| 雄和 | 三町内会公民館 | 4/27(木)10:00~10:10 |
| | 石川大部コミセン | 4/27(木)10:30~10:45 |
| | 式田公民館 | 4/27(木)11:00~11:10 |
| | 高野自治会館 | 4/12(水)9:30~9:50 |
| | 銅屋自治会館 | 4/12(水)10:00~10:20 |
| | 女米木自治会館 | 4/12(水)10:40~11:00 |
| | 左手子自治会館 | 4/13(木)9:30~9:40 |
| | 種沢自治会館 | 4/13(木)10:00~10:20 |
| | 平尾鳥自治会館 | 4/13(木)10:40~10:50 |
| | 警察犬訓練所 | 4/13(木)11:10~11:50 |
| | 本田自治会館 | 4/14(金)9:30~9:50 |
| | 芝野自治会館 | 4/14(金)10:10~10:20 |
| | 下黒瀬自治会館 | 4/14(金)10:40~11:00 |
| | 中ノ沢自治会館 | 4/15(土)9:40~9:50 |
| | 萱ヶ沢自治会館 | 4/15(土)10:10~10:30 |
| | 大正寺連絡所 | 4/15(土)10:50~11:20 |
| | 雄和市民サービスセンター | 4/16(日)9:10~9:40 |
| | 旧川添小学校 | 4/16(日)10:00~10:40 |

河辺は右の表へ続きます

狂犬病予防注射日程

狂犬病の怖さは、人も動物も発病するとほぼ100%死亡するという致死率の高さにあります。人はおもに、狂犬病にかかった犬に咬まれて感染するため、日本では法律により毎年犬に予防注射を行い、その発生を防いでいます



狂犬病予防注射

平成29年度の狂犬病予防注射(集合注射)を10・11ページの日程で行います。生後91日以上の子犬は毎年1回、4～6月に狂犬病予防注射を受けることになっています。最寄りの会場どうぞ。

注射は市内の動物病院でも受けられますので、「狂犬病予防注射済票交付申請書(交付カード)」を持って受診してください。料金などは、各動物病院へお問い合わせください。

- 犬の登録が済んでいる場合**▶犬の登録がされている住所に、4月上旬に「注射案内」をお送りします。案内の中に交付カードが入っていますので、愛犬手帳と一緒に会場受付へ提出してください。交付カードの裏面には問診票が記載されていますので、事前に記入してきてください。注射後に、注射済票をお渡しします。
- 犬が未登録の場合**▶新たに生後91日以上の子犬を飼い始めた場合は、犬の登録と狂犬病予防注射が必要です。会場受付で犬が未登録であることを伝えてください。登録手続き後に、鑑札をお渡しします。受け取った鑑札、注射済票は、その場で確認し、飼い犬の首輪に着けておくようにしてください。



集合注射▶1頭3,250円 登録手数料▶1頭3,000円 **問い合わせ** 衛生検査課☎(883)1182

各地域の日程

注射会場で犬がフンをした場合、飼い主に処理してもらいますので袋をお持ちください。また、駐車場所などは、周囲の迷惑にならないようご注意ください。

中央

| | |
|--------------|--|
| 八橋の秋田市保健所 | 4/15(土)13:30~14:30 4/16(日)10:00~11:00 4/22(土)13:30~14:30 5/14(日)10:00~11:00 5/20(土)13:30~14:30 5/27(土)13:30~14:30 6/ 3(土)13:30~14:30 6/ 4(日)10:00~11:00 |
| 八橋地区コミセン | 4/21(金) 9:30~10:10 |
| 泉地区コミセン | 4/22(土)13:30~14:30 5/20(土)13:30~14:30 |
| 檜山地区コミセン | 5/12(金) 9:30~10:10 |
| 茨島四丁目の双葉町内会館 | 5/12(金) 9:30~10:10 |
| 川尻地区コミセン | 5/12(金)10:40~11:20 |
| 保戸野八丁反町会館 | 5/22(月)10:50~11:20 |

東部

| | |
|-------------------|--|
| 桜四丁目の桜新公民館 | 4/14(金)10:00~11:00 |
| 東地区コミセン | 4/15(土)13:30~14:30 5/22(月) 9:30~10:10 |
| 明德地区コミセン | 4/19(水) 9:30~10:00 |
| 手形山町内会館 | 4/19(水)10:20~10:40 |
| 東部市民サービスセンター | 4/22(土)13:30~14:30 5/22(月)10:30~11:10 |
| 旭川筋土地改良区 | 5/22(月)10:00~10:20 |
| 広面赤沼の三吉神社の広面小側駐車場 | 5/25(木) 9:30~10:10 |
| 下北手地区コミセン | 5/25(木)10:40~11:10 |
| 横森三丁目公民館前町内ひろば | 5/26(金) 9:30~10:10 |
| 桜地区コミセン | 5/26(金)10:30~10:50 |
| 旭川地区コミセン | 5/30(火)10:00~10:50 |
| 添川公民館 | 5/30(火)11:10~11:40 |
| 太平山谷町内会駐車場 | 5/31(水)10:00~10:10 |
| 太平地区コミセン | 5/31(水)10:30~11:00 |
| 柳田公民館 | 5/31(水)11:20~11:40 |

西部

| | |
|--------------|--|
| 西部市民サービスセンター | 4/21(金) 9:30~10:30 5/25(木) 9:30~10:30 |
| 勝平地区コミセン | 4/21(金)10:50~11:40 6/ 3(土)13:30~14:30 |
| 豊岩地区コミセン | 5/25(木)11:00~11:20 |
| 下浜地区コミセン | 5/26(金)10:00~10:30 |
| 浜田地区コミセン | 5/26(金)11:00~11:30 |

南部

| | |
|----------------|--|
| 南部市民サービスセンター | 4/14(金)10:00~11:00 5/31(水)10:40~11:10 |
| 上北手の遊学舎 | 4/15(土)13:30~14:30 5/27(土)13:30~14:30 6/ 3(土)13:30~14:30 |
| 三皇熊野神社里宮駐車場 | 4/19(水) 9:30~10:30 |
| 大住地区コミセン | 4/19(水)11:00~11:50 5/13(土)13:30~14:30 |
| 牛島南一丁目のお鷹野橋町民館 | 5/12(金)10:30~11:00 |
| 仁井田中央会館 | 5/20(土)13:30~14:30 |
| 上北手荒巻公民館 | 5/22(月) 9:30~ 9:50 |
| 上北手地区コミセン | 5/22(月)10:10~10:30 |
| 御所野下堤一丁目集会所 | 5/22(月)11:00~11:40 |
| 四ツ小屋駅前公民館 | 5/31(水)10:00~10:20 |
| 御所野総合公園管理棟側駐車場 | 6/ 4(日)10:00~11:00 |

北部

| | |
|----------------------------|--|
| 飯島地区コミセン | 4/14(金)10:00~11:00 5/14(日)10:00~11:00 |
| 北部市民サービスセンター | 4/16(日)10:00~11:00 4/19(水)10:00~10:40 5/31(水)10:00~10:30 |
| 土崎かまど神社 | 4/19(水)11:00~11:20 |
| 金足追分の秋田セントラルガス(株)秋田北営業所駐車場 | 4/21(金)10:00~10:30 |
| 寺内児童センター駐車場 | 4/21(金)10:30~11:10 |

北部は右の表へ続きます

津波

ハザードマップ

昨年3月に秋田県が公表した「秋田県津波浸水想定」に基づき、新たに「津波ハザードマップ」を作成しました。津波想定区域として「下新城・飯島地区」「土崎・港北・寺内地区」「八橋・川尻・山王地区」「新屋・勝平・茨島地区」「浜田・下浜地区」の5地区に分け、それぞれ拡大図と市全体の浸水想定区域を両面印刷したマップを配布します。沿岸部以外の地区へは、市全体の浸水想定区域と防災情報を両面印刷したマップを配布します。



津波ハザードマップ
* 以前に配布した古いハザードマップは、各自で処分してください。

洪水

ハザードマップ

昨年6月に国土交通省東北地方整備局が公表した、雄物川の「洪水浸水想定」に基づき、新たに「秋田市洪水ハザードマップ」を作成しました。雄物川の洪水浸水想定区域として「北西地区」「北東地区」「中央地区」「河辺地区」「雄和地区」の5地区に分け、それぞれ拡大図と市全体の浸水想定区域を両面印刷したマップを配布します。

- 平成29年度に住民説明会を開催します 「津波ハザードマップ」に関しては、沿岸部の地区を対象に、「洪水ハザードマップ」に関しては、雄物川流域の各地区を対象に説明会を開催します。
- ハザードマップの活用法 ①地図は浸水した時の深さで色分けしています。ご自宅の周辺が何色に着色されているかを確認しておきましょう ②避難所までの避難経路を地図に書き込みましょう ③避難経路は、川やがけの付近など危険な場所は避け、複数の経路を考えておきましょう ④日頃から避難経路を歩いて、安全かどうか確認しておきましょう ⑤浸水想定区域外への避難を心掛け、時間的に余裕がない場合は、最寄りの津波避難ビルや高台へ避難しましょう

マップは3月27日(月)までに配布します。マップが届かない場合、他の地区のマップが欲しい場合は防災安全対策課へご連絡ください。☎(888)5434・FAX(888)5435

相互協力の協定を締結

2月20日、秋田市と秋田刑務所は、大規模災害時における相互協力に関する協定を締結しました。協定では、大規模災害が起きた際、避難所、物資集積場所などとして、秋田刑務所内の施設を使用することなどを定めています。防災安全対策課☎(888)5434



写真右が秋田刑務所の平岡聡所長



消しましょう
その火その時 その場所で

期間中、消防職員・団員がお宅を訪問し、啓発活動を行いますのでご協力をお願いします

問い合わせ 消防本部予防課☎(823)4247

住宅用火災警報器は設置義務があります

住宅火災で亡くなるかたの約7割が65歳以上の高齢者です。火災が起きたときの逃げ遅れを防ぎ、尊い命を守るため、「住宅用火災警報器」を必ず設置しましょう。また、設置している場合でも、取扱説明書に従い定期点検(少なくとも年2回)を行い、正常に作動することを確認しておきましょう。

住宅防火7つのポイント

- ①寝たばこは絶対しない
- ②ストーブの近くに燃えやすいものを置かない
- ③コンロに火を付けたままでそばから離れない
- ④住宅用火災警報器を設置する
- ⑤寝具やカーテンなどには防災品を使用する
- ⑥住宅用消火器などを設置する
- ⑦日頃から隣近所との協力体制をつくる

放火されないまちづくりを!

- 出火原因の1位は「放火」です。放火されない・させない環境づくりが大切です。
- ▶建物の周りは整理し、燃えやすい物を置かない
 - ▶門灯や街灯を設置して、暗がりをなくす
 - ▶物置・車庫などは施錠し、他人の侵入を防ぐ

春の火災予防運動
4月2日～8日

あなたの健康づくりをサポートする、
ミニ情報をお届け！



とくていけんしん
特定健診
プラスのはなし

特定健診課 ☎(888)5636



“COPD”とたばこ
～じわじわ迫る呼吸の危機～

“COPD”は慢性閉塞
性肺疾患のことです。

慢性気管支炎や肺気腫などのため、肺への空気の流れが悪くなる病気で「肺の生活習慣病」ともいわれます。

■原因はたばこが8～9割！

COPDの原因は8～9割がたばこという報告があります。たばこの煙はじわじわと肺を壊し、ゆっくりと呼吸機能を低下させていきます。

進行は非常に遅く、急変することもあまりないため、症状に慣れて異常に気付かないかたも多くいます。でも、治療をしないと、肺機能は徐々に損なわれ、最後には自分の力では呼吸ができなくなります。

■こんな症状はありませんか

- 以前と比べ息切れをするようになり、階段の上り下りや坂道が辛い
- かぜが治っても咳や痰が長く続く
- 運動後、なかなか動悸がおさまらない。ちょっと動いただけでもドキドキする
- 風邪をひきやすくなった

■予防の基本は「禁煙」です

たばこによるニコチン依存症は病気であるということが認識されるようになり、一定の条件を満たせば、健康保険などを使った禁煙治療が可能です。

禁煙は1人ではなかなか達成できません。禁煙補助薬(内服薬やニコチンパッチなど)を処方してもらい、医療サポートを受けながら、禁煙に取り組みましょう。

*禁煙治療の実施医療機関は、秋田市医師会ホームページをご覧ください。

<http://www.acma.or.jp/>



移動図書館

イソップ号

移動図書館イソップ号が、下記の日程で地域を巡回します。本は1人7冊まで、次の巡回日まで借りることができます。



本を借りるには「図書館利用カード」(秋田市立図書館共通)が必要です。初めてのかたは、保険証など、氏名と住所を確認できるものをお持ちください。市立図書館で借りた本をイソップ号に返すこともできます。

ほくとライブラリー明徳館 ☎(832)9220

◆◆◆4～9月の巡回日と場所(時間順)◆◆◆

1
コース

すべて火曜…4月4日・18日、5月9日・23日、6月6日・20日、7月4日・18日、8月1日・22日、9月5日・19日

マルダイ牛島店(9:30～10:30)、秋田まるごと市場(10:40～11:10)、すずき眼科(仁井田新一丁目・13:20～13:40)、仁井田中央会館(13:50～14:25)、イオンモール秋田第7駐車場P7(14:40～15:25)

2
コース

すべて水曜…4月5日・19日、5月10日・24日、6月7日・21日、7月5日・19日、8月2日・23日、9月6日・20日

マルダイおのぼ店(9:30～10:30)、南部市民サービスセンター(10:40～11:10)、JR追分駅(13:40～14:10)、寺内児童センター(14:35～15:25)

3
コース

すべて木曜…4月6日・20日、5月11日・25日、6月8日・22日、7月6日・20日、8月3日・24日、9月7日・21日

グランマート泉店(9:15～10:10)、ウェルビューいずみ(10:20～10:40)、マルダイ八橋店(10:55～11:20)、秋田魁新報割山販売所(新屋朝日町・13:50～14:15)、川尻児童センター(14:30～15:20)

4
コース

すべて金曜…4月7日・21日、5月12日・26日、6月9日・23日、7月7日・21日、8月4日・18日、9月8日・22日

将軍野地区コミセン(9:50～10:15)、グランマート外旭川店(10:25～11:05)、ファミリー園(桜一丁目・13:40～14:10)、自衛隊宿舎1号棟前(広面字樋ノ口・14:20～14:40)、ニチイケアセンターひろおもて秋田(広面字近藤堰越・14:50～15:10)

5
コース

すべて土曜…4月8日・22日、5月13日・27日、6月10日・24日、7月8日・22日、8月5日・19日、9月2日・16日

サンクス秋田勝平店(新屋天秤野・9:30～9:50)、千秋の丘松崎団地(下北手・10:15～10:35)、桜ガ丘団地(桜ガ丘町内会館前・10:55～11:25)

笑顔で発信！秋田の魅力



“あきた観光レディー”募集

秋田の素晴らしさを県外にPRし、たくさんの観光客を迎えるためのお手伝いをしてくれる「あきた観光レディー」を3人募集します。採用の副賞は旅行券10万円分！

【待遇】活動期間は今年5月から2年間。イベントなどへの派遣時に、日当を支給します

【対象】秋田市内または市近郊に在住の18歳以上で、県内外で行う行事やイベントに参加・協力できるかた(高校生不可)

申し込みは4月14日(金)(必着)まで！

履歴書に必要事項を書いて(志望動機は必須)、全身1枚、上半身1枚の鮮やかなカラー写真を添えて、郵送または直接お持ちください。1次の書類審査(結果は後日書面で通知)と2次の面接審査(4月22日(土)予定)で選考します。〒010-0921 大町二丁目2-12 イーホテル秋田1階 秋田観光コンベンション協会 ☎(824)1211

ここだけの話♥先輩レディーの体験談

栗原 茉莉子さん



観光レディーとして、常に秋田の顔であることを意識し、制服を着て、たすきを掛けることで気持ちを入れ替えていました。見られていることで話し方や姿勢、所作を意識するようになりましたが、それがプレッシャーにもなり、時には緊張で笑顔が引きつってしまうことも…(笑)

2年間務めた中で一番の思い出は竿燈まつりです。浴衣を着てパレードで歩いたときの光景は忘れられません。レディーの活動を通して、秋田の良さも再確認できました。そして、自分自身の成長にもつながったと思います。レディーを卒業してもこの貴重な経験を活かして、立派な女性になりたいです。



て、自分自身の成長にもつながったと思います。レディーを卒業してもこの貴重な経験を活かして、立派な女性になりたいです。



4月3日(月)から予約開始！竿燈観覧席団体向け(15人以上)

今年の秋田竿燈まつり(8月3日(木)～6日(日))の団体向け観覧席(15人以上)の予約を、4月3日(月)10:00から受け付けます。

秋田観光コンベンション協会 ☎(824)8686

■14人以下の個人向け観覧席の販売は5月1日(月)から

観覧席(先着順)

- 柁席ますせき(定員6人)▶1柁20,000円
- S席(中央道路壁上ひな壇)▶1席2,600円
- A席(上記以外のひな壇、長いす)▶1席2,100円

*座席場所は指定できません。定数を超えた場合はキャンセル待ちになります。

申し込み(電話では受け付けません)

- ①秋田竿燈まつりホームページにある申し込みフォームに必要事項を入力し、送信してください。http://www.kantou.gr.jp
 - ②専用の申込用紙で観覧席予約センターへFAXで送信してください。FAX(866)9978
- *申込用紙は、上記アドレスからダウンロードするか、秋田観光コンベンション協会へご連絡ください。



(ねぶり流し館)

民俗芸能伝承館で竿燈実演と体験

秋田市竿燈会の会員が、熟練した技を披露します。実演後、演技の体験もできます。ぜひお越しください！

- 実演期間▶4月1日(土)から10月29日(日)までの土・日、祝日、13:30～14:10
- 会場・問▶民俗芸能伝承館 ☎(866)7091
- 入館料▶100円(高校生以下無料)



さらにお得！

文化施設共通観覧券
「くるりん周遊パス」

提示で

動物園と県立美術館の
入場料が割引価格に！

文化施設共通観覧券「くるりん周遊パス」は1枚500円で、市内8つの文化施設を1回ずつ観覧できるお得なチケットです。

そしてなんと！4月1日(土)から、大森山動物園と県立美術館でパスを提示すると入場料が1回割引になります。有効期限は発行から1年間。ぜひご利用ください！

なお、周遊パスは、下記8つの施設で販売しています。動物園と県立美術館では販売していませんのでご注意ください。

文化振興課 ☎(888)5607

*すでに購入済みのパスでもOKです！

くるりん周遊パスの対象8施設

- ▶ 千秋美術館 ▶ 赤れんが郷土館
- ▶ 民俗芸能伝承館 ▶ 旧金子家住宅
- ▶ 佐竹史料館 ▶ 久保田城御隅櫓
- ▶ 旧黒澤家住宅 ▶ 秋田城跡歴史資料館

割引価格(かっこ内は通常料金)

- ▶ 大森山動物園 620円(720円)
- ▶ 県立美術館 一般250円(310円)
大学生170円(210円)

*美術館の特別展は団体割引料金を適用。



染付蒔絵富士山御所車文
大花瓶 1873(明治6)年
有田ポーセリンパーク蔵

有田では、国内にとどまらず、ヨーロッパの王侯貴族を魅了する華やかで精緻な製品が制作されてきました。本展は、明治初期の有田をリードした「香蘭社」「精磁会社」を中心に、万国博覧会出品作品や皇族・華族の使用した洋食器、その他図案類とともに、有田の“超絶の美”を紹介します。千秋美術館 ☎(836)7860

*「くるりん周遊パス」があれば一般700円、大学生500円の特別料金！

前 売 券 販 売 中

有田焼創業400年記念

明治有田 超絶の美

—万国博覧会の時代—

4月22日(土) ▶ 6月18日(日)

10:00~18:00(入館は17:30まで)

観覧料(かっこ内は前売券の料金)

一般1,000円(800円)、大学生700円(560円)、高校生以下無料

販売所 ▶ 千秋美術館、さきがけニュースカフェ(エリアなかいち内)、caoca広場(秋田駅トピコ内)、ローソンチケット(Lコード22115)

千秋美術館と県立美術館の最新の展覧会情報や学芸員のコラムなど、とっておき情報満載の「アートライン2017年3月号」を発行しました！千秋美術館や県立美術館、にぎわい交流館などで配布しています。



美術館の
とっておき情報
アートラインで

プロ野球

楽天 vs 日本ハム

平成29年度、県内唯一のプロ野球1軍公式試合「楽天イーグルスvs北海道日本ハムファイターズ」が、さきがけ八橋球場で開催されます。ぜひ球場でご声援ください！

5/16(火)
13:00
プレイボール

チケットの購入は、お近くのコンビニエンスストアで。

スポーツ振興課 ☎(888)5611

第1回

ルミエール秋田 落語会

4月8日(土)14:00~



神田松之丞さん

桂宮治さん

アルヴェ2階の映画館「ルミエール秋田」で初の落語会を開催！落語芸術協会の若手で結成されたユニット「成金」から、桂宮治さんと神田松之丞さんが出演します。

前売券 2,500円 販売所 ▶ ルミエール秋田、caoca広場

*当日券3,000円。ただし、前売券完売の場合は販売しません。

問い合わせ 秋田市民交流プラザ管理室 ☎(887)5310



笑顔がいいね 育児コーナー！

- * 料金の記載がないものは無料です。
- * 申込方法がないものは直接会場へ。
- * 文中「SC」はサービスセンターの略。

ようじがっきゅう

幼児学級「わんぱくキッズ」

子育てに関する講話や創作活動、移動学習などで交流を図ります。

対象▶就園前の1～4歳の親子

実施日▶4月から来年1月までに毎月1回、10:00～11:30

会場▶雄和市民SCほか **参加費(おやつ代)**▶年500円 **先着**▶15組

申込▶3月21日(火)9:00から雄和市民SC☎(886)5540

ほいくしょかいほう

保育所開放で遊ぼう！

対象は0～5歳の親子。時間は9:45～11:00。駐車場など、詳しくは各保育所(太字)へお問い合わせください。



4月11日(火)…寺内☎(863)6253

4月12日(水)…新波☎(887)2014

4月13日(木)…雄和中央☎(886)2595

4月18日(火)…河辺☎(882)3056

4月19日(水)…岩見三内☎(883)2555

4月20日(木)…川添☎(886)2139

歯の歯ッピーバースデイ

歯みがきレッスン、歯科衛生士や栄養士のお話など。先着25組。

対象▶3～5月に1歳の誕生日を迎えるお子さん **日時**▶4月20日(木)10:00～11:30 **会場**▶市保健センター(八橋)

申込▶子ども健康課☎(883)1174

離乳食教室

会場は市保健センター(八橋)。離乳食の進め方、試食、個別相談など。「初期」は調理実技、「中期」「後期」は食品の調理法も行います。

* 太字の()内は対象と定員(先着)。

初期離乳食(生後4～5か月。40組)

4月10日(月)10:00～12:00

中期離乳食(生後6～7か月。30組)

平成29年度在宅子育てサポート事業

クーポン券の交付申請は 4月18日(火)スタート！

お子さん1人につき1セット(16枚綴り)のクーポン券と、大森山動物園年間パスポート引換券1枚を交付します(年度内1回まで)。クーポン券は、下記の5つのプランから選んで、平成30年3月末までご利用いただけます。

対象

秋田市に住民票があり、保育所・園や幼稚園などに入所・園していない、平成23年4月2日から29年4月1日までに生まれたお子さんがいる世帯

受付場所

- ▶子ども未来センター(アルヴェ5階)
- ▶子ども育成課(市役所2階)
- ▶西部・南部・北部・河辺・雄和の各市民SC
- ▶公立保育所(6か所)

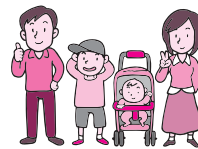

持ち物

お子さんの名前が記載された健康保険証、印鑑(認め印)

わんぱくキッズのおでかけプラン

クーポン券4枚で親子2人分。
バスで日帰り遠足にお出掛け

在宅ママ・パパのゆっくりプラン

クーポン券1枚で一時預かりの利用料500円分。お買い物やリフレッシュにどうぞ！

はいポーズ！プラン

クーポン券1枚で400円分。
写真館での撮影に利用できます

親子の絵本プラン

クーポン券1枚で250円分。
図書館おすすめの全40冊の中から、好きな絵本と引き換え

なかよし親子でおでかけプラン

クーポン券1枚で400円分。
大森山動物園とクアドームザ・ブーンの入場料に

問い合わせ

子ども未来センター
☎(887)5340

親子で遊ぼう！ ★入場無料 ★直接会場へ

フォンテ文庫、子ども広場はフォンテAKITA6階にあります。



| 会場 | 催し(お子さんの対象) | 日時 |
|----------------------|-------------------------------|--------------------|
| フォンテ文庫 ☎(893)6167 | 親子で楽しむわらべうた(0～3歳) | 3/28(火)11:00～11:30 |
| | 親子で英語(0歳～小学2年生) | 4/ 1(土)11:15～11:45 |
| | おはなし会(2～6歳) | 4/ 8(土)11:30～12:00 |
| 子ども広場 ☎(893)6075 | 布おもちゃ遊び体験(就学前) …ボタンかけやひも結び | 3/26(日)11:00～13:00 |

4月11日(火)10:00～12:00

後期離乳食(生後8～11か月。30組)

4月17日(月)10:00～12:00

申込▶3月23日(木)8:30から子ども健康課☎(883)1174・1175

いくじ

育児イベントあ★れ★こ★れ

■新日本婦人の会秋田支部の体験会

①親子リズム 対象は就園前の親子。3月23日(木)・30日(木)、10:30～12:00、八橋地区コミュニティセンターで。申込▶三浦さん☎090-4313-

6004 ②赤ちゃんリズム 対象は生後3か月～1歳の親子。4月6日(木)・20日(木)、10:30～12:00、市役所3階の中央市民SC音楽室で。

申込▶秋田支部☎(836)3356(平日)

■子育て支援サポーター団体「チェリッシュ」のフリーマーケット 子ども服、育児用品のフリマ。カフェ(有料)もオープン！3月30日(木)10:30～13:00、チェリッシュ(茨島の秋田アスレティッククラブ2階)で。

申込▶☎070-5326-4059

*スペースの都合などにより、「育児コーナー」に掲載依頼があったものすべてを掲載できない場合があります。ご了承ください。

■文中「SC」はサービスセンターの略です。

健康

・料金の記載がないものは無料です
・申込方法がないものは直接会場へ

市立病院&あらや健康セミナー

糖尿病についての医師による講話と医療相談会。

日時▶3月23日(木)16:00~17:30
会場▶西部市民SC(ウェスター)
問▶市立病院医事課☎(823)4171

市立病院&タニタ食堂健康カフェ

「糖尿病と生活習慣」がテーマ。医師・管理栄養士の講話のほか、メニュー解説も行います。

日時▶4月12日(水)16:00~18:00
会場▶あきたタニタ食堂(エリアなかいち内) 食事代▶750円 先着▶30人
申込▶あきたタニタ食堂
☎(827)5125

市立病院の呼吸教室

医師や臨床心理士が、COPD(慢性閉塞性肺疾患)について話します。車でお越しのかたに、駐車場無料スタンプを押します。

日時▶4月13日(木)13:00~13:40
会場▶市立病院2階講堂
問▶市立病院医事課☎(823)4171

こころのケア相談

臨床心理士が心の問題を抱えるかたの話を聴き、ご本人が問題解決でき

いきいきサロン

ポーセラーツ教室~春らしい小物~



65歳以上のかたが対象です。直接会場へお越しください。

日時▶3月28日(火)10:00~12:00 会場▶雄和ふれあいプラザ
材料費▶1,000円 持ち物▶はさみ・先の丸いピンセット・
タオル・角バット(小) 問▶雄和ふれあいプラザ☎(886)5071

るようサポートします。

日時▶毎週水曜(祝日・年末年始を除く)、13:15~17:15
会場▶市保健所(八橋) 定員▶3人
申込▶健康管理課☎(883)1180

みんなの掲示板③

■スマイルアップ倶楽部介護予防教室 動きやすい服装でお越しください。内履きが必要です。対象▶階段を上り2階へ移動できるおおむね65歳以上のかた 日時▶3月24日(金)13:30~15:30 定員▶20人
会場・申込▶中通地域包括支援センター幸ザ・サロン☎(827)3323

■春季初心者テニス教室と体験テニス(女性のみ) 日時▶4月27日(木)から6月15日(木)までの木曜に6回、10:00~12:00 会場▶八橋運動公園テニスコート 参加費▶初心者テニス教室が5,500円(6回分)、体験テニスは無料(2回目以降は有料) 定員▶各30人 申込▶教室は4月17日(月)まで、体験は希望日の5日前まで日本女子テニス連盟秋田県支部の田中さんへ。☎(847)1648

■自分でできる筋膜リリース&股関節ストレッチ 日時▶3月27日(月)

13:30~15:00 会場▶アトリオン6階女性会館和室 受講料▶600円 定員▶20人 申込▶(公財)秋田県女性会館☎(836)7840

■早期ラジオ体操 日時▶4月から10月までの毎週日曜、6:30~ 会場▶千秋公園二の丸 問▶秋田県交友会の進藤さん☎(823)3986

■看護の日~看護のこころをみんなのこころに~ 乳がんセルフチェックや栄養指導など。詳しくは、秋田大学医学部附属病院ホームページをご覧ください。

日時▶5月12日(金)10:00~12:00
会場▶秋田大学医学部附属病院外来棟1階ホスピタルロード

問▶秋田大学医学系研究科・医学部医事課医療サービス室☎(884)6039

■4月納付分から「協会けんぽ」の保険料率が変わります 健康保険料率は、全国との医療費格差拡大などにより、4月納付分から「10.16%(現行10.11%)」に引き上げられます。また、40歳~64歳のかたに対する、介護保険料率は、全国一律「1.65%(現行1.58%)」へ引き上げられます。問▶全国健康保険協会(協会けんぽ)秋田支部☎(883)1841



市民相談
センターの
無料相談

| | 相談の種類 | 相談日時 | 相談場所 | 申し込み |
|---------------|---------------------|-----------------------------------|--------------|---|
| 要予約 定員各6人 | 法律 | 4/6(木)・20(木)・27(木)、 9:00~12:00 | 市民相談センター | 3/21(火)8:30から、 市役所1階の市民相談センターの窓口か電話でご予約ください。☎(888)5646 *「要予約」の相談利用は、同年度内に1人各1回までです。 |
| | | 4/6(木) 13:30~16:30 | 南部市民SC(なんびあ) | |
| | | 4/13(木) 9:00~12:00 | 北部市民SC(キタスカ) | |
| | 行政書士 | 4/7(金) 13:00~16:00 | 市民相談センター | |
| | 司法書士 | 4/11(火)・25(火)、13:00~16:00 | | |
| | 年金・社保 | 4/14(金) 13:00~16:00 | | |
| | 公証人・遺言 | 4/18(火) 9:00~12:00 | | |
| 税務相談 | 4/18(火) 13:00~16:00 | | | |
| 予約不要 定員各6人 | 行政 | 4/12(水) 13:00~16:00 | 市民相談センター | 当日直接、市役所1階の市民相談センターへどうぞ。 先着順(15:30で受付終了) |
| | 人権・困りごと | 4/13(木) 13:00~16:00 | | |

*スペースの都合などにより、「情報チャンネルa」に掲載依頼があったものすべてを掲載できない場合があります。ご了承ください。

■**囲碁入門教室** 日時▶4月4日(火)から25日(火)までの毎週火曜、9:00～12:00 会場▶ジョイナス 資料代▶1,000円 申込▶日本棋院囲碁普及指導員の小松さん☎(862)5644

催し

・料金の記載がないものは無料です
・申込方法がないものは直接会場へ

はるやすこ えいしゃかい 春休み子ども映画会

「くじらぐも」「王さまでかけましよう」「いじわるランボーの勇気」「いたずらあまんじゃく」を上映します。
対象▶小学生までのお子さんと保護者
日時▶3月29日(水)10:30～11:30
会場▶河辺総合福祉交流センター三世代交流ホール
問▶視聴覚ライブラリー☎(882)5535

ひせん せんざい せきくわつ 美専リターンズ～先輩たちの逆襲～

秋田公立美術大学および附属高等学院の前身・市立美術工芸専門学校(美専)を回顧する資料展。昨年実施した校舎跡の発掘報告をはじめ、当時の写真・模型などを展示しています。
期間▶(開催中)4月10日(月)まで
会場▶秋田公立美術大学・プレハブ棟(旧美術工芸専門学校校舎跡地)
問▶秋田公立美術大学☎(888)8108

案内

・料金の記載がないものは無料です
・申込方法がないものは直接会場へ

いちの ほうだい かくだい 1日乗り放題のエリア拡大

秋田中央交通(株)の路線バス「1日乗り放題乗車券」(1枚1,000円)が、秋田市内のほか、秋田市外の区間でも利用できるようになります。ただし、高速バス、空港リムジン、国際教養大学線、秋田市マイタウン・バス、中心市街地循環バス、男鹿市内の路線バスでは利用できません。
利用開始日▶4月1日(土)
新たに利用できる区間▶五城目線(大清水～五城目バスターミナル間)、八郎瀧線(八郎瀧駅前～五城目バスターミナル間)、追分線(追分三叉路～天王グリーンランド間)、太平線(野田

将軍野地区コミセンが、 4月1日(土)に リニューアルオープン!



まもなく、将軍野地区コミュニティセンターの大規模改修工事が完了します。それに伴い、4月1日(土)からの施設利用申し込みを3月21日(火)から受け付けます。3月下旬までは電話のみ。(平日9:00～17:00) 申込▶将軍野地区コミセン☎(845)1408

～岩見三内間)、わだ線(イオンモール秋田～わだ駅前間)、雄和線(四ツ小屋駅前～雄和市民SC間)

問▶秋田中央交通(株)☎(823)4413

あきた ししょうねんししょうじょはつめい 秋田市少年少女発明クラブ

ペットボトルロケットなどのアイデア工作で、豊かな創造性や科学的な見方を育てます。

対象▶小学3年生～中学3年生

日時▶初回は4月22日(土)。5月から来年3月3日(土)までは、毎月第1・第3土曜、13:30～15:30

会場▶東部市民SC(いーぱる) 参加費▶3,800円(保険料込) 先着▶20人

申込▶3月21日(火)から4月7日(金)までの平日(8:30～17:00)に東部市民SCへ。☎(853)1389

こうらい 高齢ドライバーのみなさんへ

高齢ドライバーの認知機能低下を原因とする交通事故を防止するため、道路交通法の一部が改正され、下記のとおり講習制度が変わりました。

◆臨時認知機能検査の新設…75歳以上のドライバーが、認知機能が低下したときに起こしやすい交通違反をした場合、臨時に検査を実施

◆臨時高齢者講習の新設…検査の結果、認知機能の低下が認められる場合、臨時に講習を実施

◆臨時適性検査制度の見直し…免許更新時や臨時認知機能検査の結果、認知症のおそれがあると判断された場合、医師の診断が必要になります

問▶運転転免許センター☎(824)0660

むりょうそうだん 無料相談へどうぞ

■若者の心といのちの相談会

対象▶39歳以下のかた

日時▶3月26日(日)10:00～16:00

会場▶にぎわい交流館 申込▶NPO法人秋田県就労・生活自立サポートセンター☎090-6681-6677

■精神障がい者家族相談

日時▶3月24日(金)10:00～15:00

会場▶市老人福祉センター2階和室
問▶NPO法人秋田けやき会

☎(863)4481

■不動産鑑定士による不動産相談会

当日は、相談内容がわかるような資料(地図や登記など)をお持ちください。

日時▶4月3日(月)14:00～16:30

会場▶にぎわい交流館4階研修室1

問▶秋田県不動産鑑定士協会の山陰さん(エルグ不動産鑑定(株)内)

☎(862)4506

けいじばん みんなの掲示板②

■ボランティア「ダンボの会」の傾聴サロン 話す機会が少ないかたの話に、親身に耳を傾けます(秘密厳守)。

日時▶3月23日(木)10:00～16:00

会場▶市役所3階の中央市民SC(センター)洋室2・3
問▶同会の松本さん☎(824)0895

■河川(雄物川)愛護モニターを募集

20歳以上のかたが対象です。任期は7月から1年間。報酬あり。応募は4月14日(金)(必着)まで。応募方法など、詳しくはお問い合わせください。問▶秋田河川国道事務所河川管理課☎(864)2290

■うつ会秋田の集い うつ病のかたやご家族が、悩みなどを語り合います。

日時▶4月2日(日)、5月7日(日)、

14:00～16:00 会場▶遊学舎

参加費▶各500円 定員▶各20人

申込▶うつコミュニティ・うつ会秋田の堀さん☎(862)8491

■秋田へ来る前の安東氏 十三湊ほか

現地視察 秋田での安東氏の歴史をさかのぼり、青森県十三湊を視察します。先着20人。参加費など、詳しくはお問い合わせください。

日時▶5月27日(土)6:00から28日(日)17:00まで

集合▶土崎駅前

申込・問▶土崎みなと歴史勉強会の泉谷さん☎080-2034-4299



表紙のはなし

レッサーパンダのお食事のひととき♪ 昨年生まれた双子の「小百合」「ケンタ」とお母さんの「ゆり」の3頭が出ていましたが、子どもたちもだいぶ大きくなり、素人目にはどの子がどの子か?? でも全部ひっくり返して、「めんこい」集団にメロメロになりました(^_^)b

テレビガイド

広報広聴課 ☎(888)5471



市政 5分番組

ABS「こんにちは秋田市から」

☎ 11:40～ ☎ 11:55～

AAB「いきいき秋田市から」月水 15:50～

AKT「こんばんは秋田市から」水 22:54～

3/18(土)▶3/22(水)

▶いよいよ通常開園! 大森山動物園

▶秋田市プロモーションビデオコンテスト
入賞作品「ありのままの秋田市」

3/25(土)▶3/29(水)

▶秋田市からのお知らせ

▶秋田市プロモーションビデオコンテスト
入賞作品「稲子、これが秋田市の子育て事情だよ」

*番組内容は、変更する場合があります。5分番組は秋田ケーブルテレビでも放送しています。

15分番組(月1回・手話通訳放送)

ABS「こんにちは秋田市から特別編」

3/19(日) 11:40～11:55

▶「ふりかえる春夏秋冬」

ラ ◎犬の登録と狂犬病予防注射

ジ ◎春の火災予防運動

オ ▶エフエム秋田「秋田市マンデー555」月 17:55～▶ABSラジオ「秋田市今週のいちネタ」火 10:30～

番

▶エフエム橋台「午後スタ」水 13:20～

情報チャンネルa

と・れ・た・て

■文中「SC」はサービスセンターの略です。



講座

・料金の記載がないものは無料です
・申込方法がないものは直接会場へ

日吉神社の歴史を知る

日吉神社(新屋)を散策しながら学びます。講師は宮司の石澤千秋さん。

日時▶3月23日(木)10:30～12:00

会場▶日吉神社(現地集合) 定員▶15人

申込▶3月18日(土)9:00からほくとライブラリー新屋図書館

☎(828)4215

アートでわかる私と社会

講師は秋田公立美術大学教授の岩井成昭さん。

日時▶3月26日(日)13:30～15:00

会場▶ほくとライブラリー新屋図書館研修室 定員▶20人

申込▶3月18日(土)9:00から同図書館 ☎(828)4215

古文書解読講座

下浜八田の肝煎文書「鈴木家文書」や秋田藩薪炭方の「日記」などの資料解読のほか、研修視察などもあります。定員30人(見学可)。

*肝煎=昔の村役人

日時▶来年3月までの第2・第4水曜、13:30～16:00 会場▶ほくとライブラリー雄和図書館

申込▶同図書館 ☎(886)2853

秋田テルサの料理教室

時間は10:00～13:00(③は夜の部18:30～21:00もあります)。会場は秋田テルサ。申し込みは3月21日(火)から。☎(826)1800

*開催日、参加費、定員の順で記載。

①飾り巻き寿司

4月5日(水)、2,160円、16人

②簡単お祝い膳(赤飯・お吸い物など)

4月7日(金)、2,160円、16人

③パティシエが教える枝豆のグリーンチーズケーキ(昼の部と夜の部)

4月12日(水)、各2,400円、各12人

④シンプルなお菓子

4月13日(木)、2,160円、16人

⑤じゃがいも入りハンバーグ・チョップドサラダ・フルーツプリン

4月14日(金)、2,400円、16人

⑥お手軽洋食(おからニョッキ・キャベツ煮など)

4月17日(月)、2,160円、16人

⑦和菓子を作ろう(よもぎ大福など)

4月21日(金)、2,160円、16人

⑧子どもの日の巻き寿司

4月28日(金)、2,160円、16人

ハワイアンバッグ作り(パッチワーク)

対象▶19歳以上のかた

日時▶4月6日(木)・13日(木)、9:45～12:15 会場▶サンライフ秋田

材料費など▶5,000円 定員▶15人

申込▶3月18日(土)10:00からサンライフ秋田 ☎(863)1391

みんなの掲示板①

■ロシア語講座

日程▶4月10日(月)から9月下旬まで、各級20回程度。

入門編は毎週木曜17:30～18:30

初級編は毎週月曜17:30～18:50

中級編は毎週水曜17:30～18:50

会場▶県商会館5階(旭北錦町)

受講料▶各級17,000円(教材費など)

先着▶各8人

申込▶4月5日(水)まで秋田県貿易促進協会の堺さん ☎(896)7366

■秋田ユネスコ協会の文化講座

「ユネスコ無形文化遺産『山、鉾、屋台行事』と秋田の文化財」と題した講話。

日時▶4月16日(日)13:30～14:30 会場▶ジョイナス2階第3

研修室 問▶秋田ユネスコ協会事務局の柳生さん ☎(834)5729

■NPO法人あいのパソコン教室 時間は10:00～12:00。会場は遊学舎。

申し込みは同法人へ。☎(829)1113

①文書作成 日程▶4月4日(火)から5月30日(火)までの火曜(5月2日(火)を除く) 受講料▶(8回コースで)

8,000円 定員▶5人 ②疑問にお答え 4月7日(金)からの毎週金曜。

操作の疑問に個別に応じます。受講料は1回2,000円。定員各5人

■英語で学ぶジェンダー(※)学習会

講師は秋田大学教授の和泉 浩さん。

日時▶4月13日(木)から毎月第2・第4木曜、10:30～12:00 会場▶秋田

大学手形キャンパス 申込▶同学習会の菅原さん ☎080-1827-9348

※社会的・文化的な男女の性差

大森山動物園～あきぎんオモリンの森～ 3月18日(土) 通常開園

おまたせ!

18日(土)・19日(日)・20日(月祝)の3日間は入園無料!

開園時間▶9:00～16:30(入園は16:00まで) 入園料▶大人720円、高校生以下無料、年間パスポート1,230円

鳥インフルエンザによる閉園中(平成28年11月16日～29年2月28日)に期限が切れたパスポートの有効期間を4月16日(日)まで延長します

18日のオープニングイベント

- ★8:30～、先着100組に動物園オリジナルグッズなどが当たるくじを配布♪
- ★8:45～、オープニングセレモニー
- ★式典後、大屋根広場でお菓子を進呈



オモリン

絵本作家・あべ弘士さんの原画展

3月18日(土)～4月9日(日)

ビジターセンター

元旭山動物園職員で、「あらしのよるに」「ゴリラにつき」などで知られる絵本作家・あべ弘士さんの原画展。19日(日)13:30からは、トークイベント「鳥を語る」も開催します。



18日・19日・20日はもりだくさん! (★は連日開催)

- ★なかよしタイム…うさぎ、モルモットとふれ合える♪
- ★思い出フォトタイム…動物と記念写真!
- ★カピバラのお風呂公開
- ★ビジターセンター飲食コーナーや売店で、豪華賞品が当たる抽選会
- ★18日、軽食森のこまちで、先着100人に食事券などが当たる抽選会
- ★19日、「ミルヴェンジャーズ」も登場! ウオーククイズ



新たに仲間入り!

左がコツメカワウソ、
右がスパールバルライチョウ

問▶☎(828)5508