

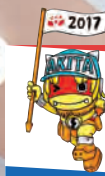

定額料金で市内の観光地を回遊できるお得な優待券。「秋田市新屋ガラス工房」もオススメコースに！詳しくは3ページに掲載しています

この優待券は、切り取ってそのままお使いいただけます



開催まで **64** 日  
第30回 全国健康福祉祭あきた大会  
ねんりんピック秋田2017  
9/9(土)~12(火)

©2015 秋田県 んだっち N0012

**秋田市観光マイタクシー優待券 (一般観光客用)**

利用年月日 平成 年 月 日	利用料金
主な訪問先	小型 <input type="checkbox"/> 3時間/ 7,500円
	ジャンボ <input type="checkbox"/> 4時間/ 10,000円
タクシー会社名	中型 <input type="checkbox"/> 3時間/ 10,000円
	<input type="checkbox"/> 4時間/ 13,000円
車番	大型 <input type="checkbox"/> 3時間/ 13,000円
	<input type="checkbox"/> 4時間/ 17,000円
運転者名	居住地 <input type="checkbox"/> 秋田市内
	<input type="checkbox"/> 秋田県内
	<input type="checkbox"/> 県外 都道府県名( ) 人
	性別/人数 男 人 女 人
	訪問目的 <input type="checkbox"/> 観光 <input type="checkbox"/> ビジネス

●注意事項 電話予約が必要となります。  
小型、中型は4人乗り、ジャンボは9人乗りです。  
この券は乗車時に乗務員へお渡しください。  
●使用方法 入 緑枠内をご記入ください。  
●記



ガラス工房のスタッフのみなさん

市民の生活情報誌

広 報  
**あきた**

**秋田市新屋ガラス工房**

**7月15日(土)オープン!**

- 14 育児／情報チャンネル a
- 12 土崎港曳山まつり日程
- 10 秋田市功労者表彰
- 6 市役所からのお知らせ
- 4 秋田市新屋ガラス工房
- 2 市長コラム

第1・第3金曜日発行

平成29年(2017)  
**7月7日号**  
NO.1892





「土崎神明社祭の曳山行事」のユネスコ無形文化遺産登録の一報を受けて喜ぶ関係者のみなさん(昨年12月)

市長コラム

# 日々心

秋田市長 ● 穂積 志(もとむ)

## 港から夢をのせて

先般、淡路島で開催された「北前船寄港地・日本遺産推進協議会」発足式に出席しました。関西国際空港からの船上、瀬戸内の小波が日差しに輝き、初夏を思わせる涼風を受けながら、久々に磯の香りを深く吸い込んだ気がしました。

昨年の暮れに「土崎神明社祭の曳山行事」を含む「山・鉾・屋台行事」が、ユネスコ無形文化遺産に登録されたことに続き、このほど文化庁の日本遺産に、秋田市を含む7道県11市町にまたがる「荒波を越えた男たちの夢が紡いだ異空間」北前船寄港地・船主集落」が認定されました。曳山行事や高清水公園の五輪塔、秋田街道絵巻、大正寺おけさなどが、地域の文化や歴史を物語っていると認められたもので、観光資源としての魅力も秘めています。

私が北前船のストーリーで特に心引かれるのは、時間や空間を超えてさまざまな方向に想像力が働き立てられることです。

北前船が北海道の昆布を京都や大阪に運び、その上方で昆布だしを基本にした和食文化(平成25年にユネスコ無形文化遺産)が発展したことは広く知られています。が、今も土崎地区で昔ながらの手作業で行われている「おぼろ昆布」の加工にも北前船寄港地間の交流の物語があります。

福井県敦賀市では、昆布の加工に使う包丁を「あきた」と言い、刃先を整えることを「あきたを入れ」と呼ぶことがあるそうです。こうした事象は、目には見えませんが、各寄港地での文化や歴史の共有という形で今も生活の中に溶け込んでいくことがわかります。

さらには、寄港地から舟運を介して河川を遡上し内陸部へと伝わっていることにも興味を覚えます。雄和地域の「大正寺おけさ」は、

熊本県の牛深ハイヤ節や新潟県の佐渡おけさなどとルートが同じと言われています。土崎の港から雄物川を遡った船に一緒に節回しも乗り込んだのでしょうか。船乗りたちのお国自慢、航海の厳しさや家族を思う心が共鳴し伝わったなどと考えるだけで楽しくなります。



北前船が運んだ文化「大正寺おけさ」。祭りは毎年8月第3日曜開催

なお、8月に開催される大正寺おけさまつりに、私も毎年のように参加しますが、軽快な曲調は夏の疲れを癒してくれるように感じます。まつりには子どもたちをはじめ多くのみなさんが関わっており、地域をあげた文化継承への取り組みには頭が下がります。同じく秋田の夏を盛り上げる、土崎港曳山まつりも近づいてきました。どこからか聞こえてくる港ばやしの笛の音に、「港っ子」も気持ちが高ぶってきたことでしょう。これまで以上に、夢が膨らみそうな今年の港曳山まつりです。

\*土崎港曳山まつりの特集は、12・13ページをご覧ください。

発車オーライ!



# 秋田市観光myタクシー

タクシーを3時間または4時間貸し切り、ご希望の市内観光地をお得な定額料金で回遊できます。市内のみなさんもぜひご利用ください。

観光振興課 ☎(888)5602



小型4人乗り 料金	3時間 7,500円 4時間10,000円
大型9人乗り 料金	3時間13,000円 4時間17,000円

\*施設入館料や体験料などは、別途必要です。

こんなコースはいかが?

## ◆ご利用までの流れ

①気の合う仲間や敬老会、帰省中の友人などと一緒にいきたい場所を考えます

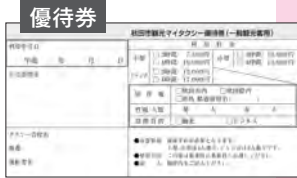

②チラシをホームページでご覧になるか、以下の場所で受け取り、10社のタクシー会社から前日までに1社選んでご予約ください



- ▶秋田駅の秋田市観光案内所
- ▶各市民サービスセンター(中央を除く)
- ▶市役所1階総合案内
- ▶秋田空港1階案内カウンター
- ▶秋田港フェリーターミナル1階受付カウンター

\*優待券は、ホームページからもダウンロードできます。  
<http://www.city.akita.akita.jp/wp/incm/files/2017/04/201704270950021.pdf>

③ご予約日当日、タクシーが指定場所にお迎えにあがります。今号の表紙に掲載している優待券を切り取り、乗務員にお渡しください

秋田城跡歴史資料館



秋田市新屋ガラス工房



## 土崎の歴史

秋田駅  
15分↓  
秋田城跡歴史資料館 (1時間)  
7分↓  
護国神社 (30分)  
7分↓  
土崎神明社 (30分)  
15分↓  
道の駅あきた港セリオン (30分)  
30分↓  
秋田駅

## 秋田の伝統

秋田駅  
5分↓  
民俗芸能伝承館  
旧金子家 (30分)  
15分↓  
**7月15日(土)オープン!**  
秋田市新屋ガラス  
工房の見学など  
(1時間)  
\*詳しくは次のページ  
15分↓  
秋田市民市場 (50分)  
1分↓  
秋田駅



陶芸体験



鉱業博物館

## 雄和で体験

秋田駅  
30分↓  
「いやしろち」で  
陶芸体験 (1時間)  
20分↓  
秋田国際ダリア園  
(40分)  
20分↓  
秋田まるごと市場  
(50分)  
15分↓  
秋田駅

## 秋田の鉱山資源

秋田駅  
10分↓  
秋田大学鉱業博物館  
(1時間)  
20分↓  
千貝工芸で  
空目銅体験 (2時間)  
15分↓  
秋田駅

\*コースは一例です。( )内は滞在時間の目安です。  
\*体験観光施設は、事前に予約が必要です。



クルーズ船を見学しよう!

秋田港中島ふ頭に入港するクルーズ船を見学しませんか。対象は、小学生以上の市民で1時間程度の歩行や階段などの昇降ができるかた。参加無料。

### 【船名・定員・見学日】

- ①ばしふいっくびいなす(定員80人)  
8月3日(木)10:00~11:00(集合9:30)
- ②につぼん丸(定員50人)  
8月4日(金)10:30~11:15(集合10:00)

申し込み

はがき、FAX、Eメールのいずれか(1通で4人まで)で、全員の住所・氏名(ふりがな)・性別・年齢・電話番号、見学希望の船名を、7月10日(月)までにお知らせください(記載漏れは無効となります)。

〒011-0945 土崎港西一丁目9-1 セリオン「クルーズ船見学」係 FAX(857)3384  
Eメール info@selion-akita.com  
問い合わせ ☎(857)3381

\*抽選を行い、当選者のみ、7月21日(金)までに代表者あてに入場整理券を発送します。



7/15<sup>土</sup>

13:00

オープン!

## ものづくり、ひとづくり、まちづくりの創造拠点



AKITA  
ARAYA  
GLASS  
STUDIO

秋田市新屋ガラス工房

秋田市新屋ガラス工房 〒010-1638 新屋表町5-2

☎(853)4201 FAX(853)4202

【入館、見学は無料です】

### 周囲に調和する 新たな交流施設

風情ある町家が残る新屋表町通りを、点在する黒塀伝いに進むと

見えてくる切妻屋根の建物。温もりを感じる木材をふんだんに使ったその佇まいは、周囲と調和し、まるで昔からそこにあつたかのような雰囲気醸し出しています。

秋田市新屋ガラス工房は、「住民主体のまちづくりの推進」「歴史文化の伝承」「ものづくりの振興と地域交流」の拠点です。地域のみなさんと一緒に、まちづくりに関わる人材を育て、訪れるだれもが、ガラス工芸をはじめとするものづくりに触れられる空間です。そして、若いガラス作家が秋田での独立をめざし、日々創作に励む場でもあります。

### 地域の歴史と ものづくり精神を伝承

新屋地区では、良質な湧き水や水運を利用して運ばれる米を使った醸造業などの地場産業が発達して

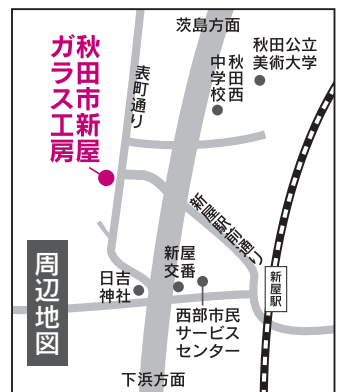

きました。また、平成25年に4年制の秋田公立美術大学が開学し、新旧の「ものづくり」機能を備えたことで、地域の特色がより濃くなったといえます。

秋田市新屋ガラス工房は、この立地特性を活かしながら、地域資源である美術大学・醸造文化・点在する湧き水・歴史ある町並みなどを結びつけ、地域の歴史とものづくりの精神を伝承する施設として、また、美術大学の学生や若手アーティストがまちなかで日常的に活動し、地元住民と交流する拠点となることを願って整備しました。

地域の思いを込めた「コンセプト(概念)は、「ものづくり、ひとづくり、まちづくりの創造拠点」。みんなが集い、芸術文化を通してにぎわいが生まれる、そんな施設をめざしています。設備の概要は次のページのとおり。ぜひご利用ください。

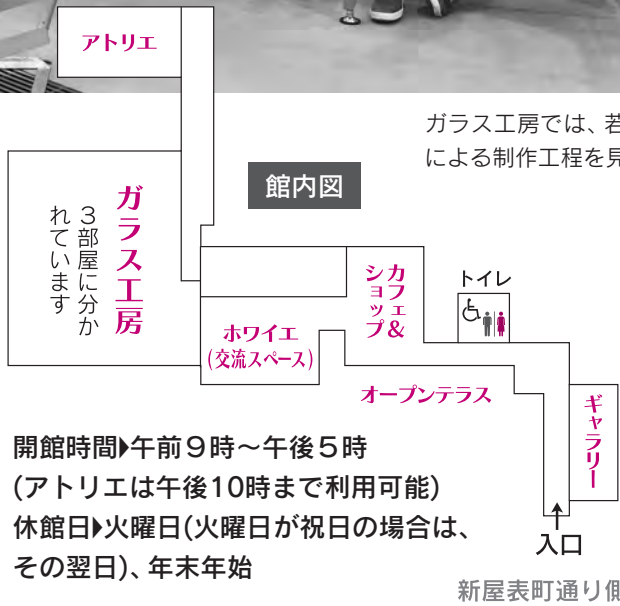

★吹きガラス講座や夏休み小学生ガラス体験も開催予定！詳しくは、ホームページをご覧ください  
<https://www.araya-glass.akita.jp>

施設・設備を貸し出します  
 詳しくはお問い合わせください

#### ガラス工房

設備使用料▶ガラス工房・ガラス溶解炉・徐冷炉など一式…中型4時間4,950円、大型4時間5,230円  
 電気炉▶小型860円、中型1,430円、大型3,750円、特大型6,860円  
 コールド加工機▶1人1時間280円

#### アトリエ

1室8時間770円(延長は1時間につきプラス90円)

#### ギャラリー

全面1日8,110円(半面は4,050円)

\*営利目的の場合はこれらの額の2倍。  
 展示準備・撤去のみの場合は半額。

展示台は1台1日20円

#### ガラス工房

**ホットショップ**▶溶けているガラスを竿に巻き取り加工する、代表的な技法の吹きガラスやサンドキャストを行うことができる部屋  
**コールドショップ**▶常温のガラスに装飾などの加工(削り、研磨、サンドブラスト)を行うことができる部屋  
**キルンショップ**▶電気炉内でガラスを溶かし、型に流し込み・溶着などの加工を行うことができる部屋

#### アトリエ

ガラスに限らず、幅広く創作活動に集中できる個室(4室)を貸し出します

#### ギャラリー

美術工芸品など、さまざまな分野の作家や若手ガラス作家の作品などを、展示・発表できる貸し出しスペースです

#### ショップ

ガラス工房所属作家の作品や県内外ガラス作家の作品を中心に、年中行事に合わせた作品、お祝いプレゼント用の作品などを展示・販売します

#### カフェ

ガラス工房で制作したオリジナルグラスや皿で、飲み物・軽食を提供します。実際に手に取り、口当たりをお試しいただいて、気に入った器はショップで購入もできます



# 市役所からのお知らせ

●文中「SC」はサービスセンターの略

市庁舎の利用者増加および屋外環境整備工事に伴い、市役所駐車場が混雑しております。

市役所または中央市民サービスセンターへは、できるだけ公共交通機関をご利用いただくか、乗り合わせてお越しくくださるようお願いいたします。

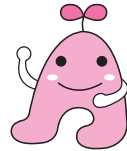

7月17日(月)の「海の日は、家庭ごみと資源化物を平常どおり収集します。」

収集日にあたっては、環境都市推進課はお忘れなく。

☎(0000)5709

今月納期の市税

▼納期限は7月31日(月)

・固定資産税第2期

・国民健康保険税第1期

納期内に納付されるようお願いいたします。市税の納付には、簡単に便利な口座振替をご利用ください。



納税課 ☎(0000)5483

国保年金課 ☎(0000)5034

市の事業について、詳しくは各課へお問い合わせいただくか、下記ページをご覧ください。

▶公式ホームページ <http://www.city.akita.akita.jp/>

▶公式ツイッター <https://twitter.com/akitacity>

▶秋田市役所Facebookページ <https://www.facebook.com/city.akita>

## 地域づくり交付金の二次募集を受け付け

個性ある地域づくりや課題解決に向けた活動を支援する「地域づくり交付金」の申請を受け付けています。

職員が各地区コミュニティセンターを巡回して相談に応じます。交付を希望する団体は、事前にお問い合わせください。

対象事業▶地域団体による、防災、防犯、交通安全、環境整備・美化などの活動で、新規またはこれまでの取り組みの拡充となる事業

交付金額▶5万円以上50万円以下  
申込締切▶7月21日(金)

地域ごとに各市民SCへお問い合わせください

- 中央市民SC ☎(0000)5643
- 東部市民SC ☎(0000)1063
- 西部市民SC ☎(0000)8080
- 南部市民SC ☎(0000)1213
- 北部市民SC ☎(0000)2261
- 河辺市民SC ☎(0000)5421
- 雄和市民SC ☎(0000)5550

## 秋田の自然を活用した事業に交付金

市内で活動する団体が対象です。募集件数は2事業。

対象事業▶市民を対象とした自然体験教室や自然観察会の開催、市内の山・川・海を活用した事業など

交付金額▶上限30万円  
申込期間▶7月10日(月)から24日(月)

まで。詳しくは、環境総務課ホームページをご覧ください。交付の可否は、7月26日(水)に実施する審査会(プレセッションあり)で決定します

●問い合わせ  
環境総務課 ☎(0000)5705

## 事業者向けの省エネ対策説明会を開催します

内容は、省エネの進め方と国の補助金、省エネ事例の紹介など。個別相談にも応じます。参加無料。先着80人。

対象▶市内に事業所がある中小企業、医療法人、社会福祉法人などの社員・職員

日時▶7月25日(火)午後2時〜4時  
会場▶市役所5階の正庁  
申し込み▶7月10日(月)から19日(水)までの平日に環境総務課へ。

☎(0000)5704

## 地域の雑草を刈って環境美化に努めましょう

空き地に生い茂る雑草は、まちの美観を損ない、蚊や蛾などの害

虫の発生源になるほか、火災の延焼を助長する原因にもなります。所有者、管理者が雑草を刈り取って、地域の環境美化などに努めましょう。

なお、草刈り機を無料でお貸しします。希望するかたは、アメリカシロヒトリ防除室へご連絡ください。☎(023)3061

## 刈り取った草の処理

刈った草は、乾燥させてから、直接、総合環境センター(河辺豊成)へ搬入してください。受け入れは、月曜から土曜までの午前8時〜午後4時。処理手数料は、10kgにつき115円です。

●問い合わせ  
公園課 ☎(0000)5755

## シートベルトは全席で着用しましょう

7月は「シートベルト・チャイルドシート着用推進運動強調月間」です。シートベルトを着用しないで事故にあうと、全身強打や車外放出など、死亡事故になる危険性が高まります。

シートベルトは、交通事故被害を軽減する命綱です。全席で着用しましょう。

●問い合わせ  
交通政策課 ☎(0000)5766

## 皇太子殿下が 秋田市をご訪問

7月12日(水)、県立武道館で「第53回献血運動推進全国大会」が開催されるにあたり、皇太子殿下が秋田市をご訪問されます。殿下の車列は、右記の場所付近をお通りになりますので、係員の指示に従い、お迎えください。

総務部総務課☎(888)5423

\*時間は目安です。天候などにより、日程が変更になる場合がありますので、ご了承ください。  
\*車での参集はお控えください。

7月11日(火)

11:30 DCMホームマック広面店前  
13:25 通町の「せきや」前  
13:35 マルダイ広面店前  
15:25 金足の鳩崎公民館向かい  
16:30 鳩崎公民館向かい  
17:10 DCMホームマック広面店前

7月12日(水)

9:15 通町の「せきや」前  
9:25 マルダイ広面店前  
9:25 ケーズデンキ秋田東本店前  
9:35 ナイス山手台店前  
10:50 秋田東警察署前  
11:00 ドジャース広面店前  
11:00 DCMホームマック広面店前  
13:00 県庁前  
15:30 市役所前  
15:40 マルダイ広面店前

## 新しい議長と副議長を選出

秋田市議会6月定例会で正副議長の選挙が行われ、新議長に小林一夫氏が、新副議長に花田清美氏が選ばれました。

議会事務局総務課☎(888)5782

### 小林一夫 議長

市議連続5期目。  
決算特別委員会委員長などを歴任



### 花田清美 副議長

市議連続5期目。  
建設委員会委員長などを歴任



## 小・中学校の適正配置 を考えるための説明会

少子化が進む中、良好な教育環境の維持を目的に、市全体の小・中学校の規模や配置のあり方に関する市民説明会を開催します。

説明内容は、これからの児童・生徒数の見込み、適正とされる学校の規模や配置などです。直接会場へお越しください。

### 会場と開催日時

▼中央市民SC(市役所3階)

…7月19日(水)午後6時30分～、

8月19日(土)午前10時～

(以下すべて、午後6時30分～)

▼西部市民SC…7月25日(火)

▼北部市民SC…7月28日(金)

▼河辺市民SC…8月1日(火)

▼雄和市民SC…8月8日(火)

▼東部市民SC…8月22日(火)

▼南部市民SC…8月29日(火)

●問い合わせ

学事課☎(888)5806

## 冬期間の野菜や花きの栽培を学ぶませんか

冬期間の野菜や花きの栽培を学ぶ研修生を5人程度募集します。選考は面接審査によります。

対象▼次のすべてを満たすかた。

- ・秋田市在住の農業者などで、おおむね65歳以下のかた
- ・販売を目的として、新たに冬期間の園芸作物生産に取り組みようとするかた
- ・心身ともに健康で、6か月の研修が受講可能なかた

研修期間▼10月から3月までの毎週木曜、午前10時～正午と午後1時～3時

会場▼園芸振興センター(仁井田)

栽培実習▼ホウレンソウ、チンゲン菜、アスパラ菜、促成アスパラガス、菊、フリージア、マイクログラスターなどの種まき、育苗、栽培管理、出荷調製作業など

講義▼品種の選び方、栽培技術、病害虫防除、施設の設備、資材、機械など(農家の視察もあり)

申し込み▼園芸振興センターまたは同センターホームページにある所定の申込書で、8月18日(金)までにお申し込みください

●問い合わせ 園芸振興センター

☎(838)0278

## 国民年金保険料の免除 申請を受け付けます

平成29年度の国民年金保険料免除申請を受け付けています。免除には、全額免除、4分の3免除、半額免除、4分の1免除があり、本人、配偶者、世帯主の所得で審査されます。

査されます。

免除された期間は、年金を受けるための資格期間(25年※)に入ります。全額以外の一部免除は、その保険料を納付すると資格期間に入ります(障害基礎年金の要件である納付済期間にも入ります)。

また、免除・猶予された期間の保険料は10年以内なら後で納める(追納)ことができ、納めた分は年金受給額に反映し、計算されます。なお、3年目以降の分を追納する場合、当時の保険料に一定額が加算されます。

学生が対象の「学生納付特例」もあります。申請全般については、国民年金課へお問い合わせください。☎(888)56303

※今年8月から10年になります。

### ■免除申請の窓口(平日のみ)

国民年金課(市役所1階)、各市民SC(中央・東部を除く)、駅東SC、岩見三内・大正寺の各連絡所

### ■必要なもの

年金手帳/印鑑/失業や災害などが理由の場合は、証明する書類

\*申請日から原則2年1か月前まで遡って、年度単位(区分は7月～次の年の6月)で申請できます。

\*日本年金機構から審査結果が送られます。結果について詳しくは、秋田年金事務所へお問い合わせを。☎(865)23099



平成29年6月1日現在の秋田市の人口(平成27年国勢調査の結果を反映した数値)

●人口▶311,834人(-118)…男▶146,968人(-56) 女▶164,866人(-62)

5月分 出生▶152人 死亡▶316人 転入▶502人 転出▶456人

●世帯▶136,151世帯(+94)

●1年前の人口▶314,395人 ( )内は前月比



## 市役所からのお知らせ

●文中「SC」はサービスセンターの略

### 児童手当現況届の提出はお早めに

児童手当の現況届をまだ提出していないかたは、早めに提出してください。公務員は職場での手続きになります。

受付窓口▶子ども総務課(市役所2階)、各市民SC(中央・東部を除く)、駅東SC、岩見三内・大正寺の各連絡所

●問い合わせ 子ども総務課

☎(888)5689

### 自己負担分が軽減される福祉医療費受給者証の申請を忘れずに

下記の①か②に該当するかたは、申請すると「福祉医療費受給者証」が交付され、診療の際に受給者証と健康保険証を一緒に医療機関に提示すると、保険診療の自己負担分(1〜3割)が助成されます。

#### ◆申請と変更手続きの窓口

①子どもの福祉医療制度は、子ども

も総務課(市役所2階)

☎(888)5691

FAX(888)5693

②障がい児(者)の福祉医療制度は、障がい福祉課(市役所1階)

☎(888)5663

FAX(888)5664

\*①②とも各市民SC(中央・東部を除く)、駅東SCでも受け付けます。

#### ①子どもの福祉医療制度の対象

0・1歳▶全員に入院・通院医療費を助成します。所得確認あり

2〜6歳▶入院は全員に助成します。通院は所得制限あり

小・中学生▶入院・通院ともに所得制限あり

\*お子さんが1歳以上で市(区町村)民税所得割が課税されている世帯は、自己負担分の半額をお支払いいただきます。

\*医療機関(入院・通院それぞれ)や薬局ごとに月額1千円が上限。

ひとり親家庭、父母がいない家庭、父か母が重度の身体障害者手帳をお持ちの家庭▶18歳までのお子さん(18歳に達する日以後の最初の3月31日まで)が対象です。

所得制限があります。お子さんが就職などで、社会保険本人(※)になると該当しません

②障がい児(者)の福祉医療制度の対象  
重度障がい児(者)▶身体障害者手

帳1〜3級か療育手帳Aをお持ちのかた。社会保険本人(※)は所得制限があります

高齡身体障がい者▶65歳以上で身体障害者手帳4〜6級をお持ちのかた。所得制限があります。社会保険本人(※)は該当しません

※秋田市国民健康保険、国民健康保険組合、後期高齡者医療制度以外の健康保険の被保険者のこと

#### ■更新申請書を送付しました

福祉医療費受給者証は、毎年8月1日に更新されます。受給者証の有効期間が平成29年7月31日までのかたへ、6月に更新申請書をお送りしました。

申請書を期限までに提出したかたには、7月下旬に支給判定結果をお知らせします(受給対象者には新しい受給者証を同封)。

#### ■新規申請を受け付けます

新たに受給者証を申請する場合の申し込みは、「乳幼児・小中学生」が7月10日(月)から、それ以外を対象が7月18日(火)から、上記の子ども総務課または障がい福祉課で受け付けます。

\*平成28年度は所得制限を超えたため該当しなかったかたでも、今年度は受給者証が交付される場合があります。

\*ひとり親家庭のかたで、「乳幼児・小中学生」の福祉医療制度(対象区分および負担者番号)の上2桁が「74」をお持ちのかたは、申請により「ひとり親家庭」の制度に切り替ええる場合があります。

### 屋外広告物条例改正案へのご意見を募集

屋外広告物条例の改正案にご意見をお寄せください。申請の際、設置者に安全点検結果の報告を義務付けることなどを追加しようとするものです。

ご意見は、資料閲覧場所にある用紙に記入し、回収箱へ投函するか、郵便、FAX、Eメールのいずれかでお送りください。なお、いただいたご意見は、個人情報を除き、原則、市ホームページで公開します。

意見募集期間▶7月7日(金)から8月7日(月)まで

資料閲覧場所▶都市計画課(市役所4階。同課ホームページでも)市民の座(市役所1階)、各市民SC(中央を除く)、駅東SC

#### 意見提出先▶

〒010-8560 都市計画課

FAX(888)57633

Eメール no-urim@city.akita.akita.jp

問い合わせ▶☎(888)5764



## 秋田市職員(職務経験者)の採用試験

平成30年度採用予定の秋田市職員(職務経験者)採用試験を実施します。

市役所の総合案内(1階)・人事課(4階)、各市民SC(中央を除く)、駅東SC、秋田市東京事務所(千代田区)で配布する受験案内書に従って手続きしてください。申し込みは7月31日(月)まで。

受験案内書は、ホームページからダウンロードできます。  
<http://www.city.akita.akita.jp/city/gn/ps/>

**共通の受験資格**▶昭和53年4月2日以降に生まれたかた(学歴は問いません)

試験区分 採用予定人数	受験資格 (上記の共通の受験資格と下記の両方を満たすかた)
行政 (10人)	職務経験が通算して5年以上あるかた
司書 (1人)	司書の資格があり、公共図書館、学校図書館、大学図書館で図書館司書の職務経験が通算して5年以上あるかた
土木 (3人)	土木工事の企画立案・工事の設計・監督に関する職務経験が通算して5年以上あるかた
建築 (1人)	建築物の設計・施工管理に関する職務経験が通算して5年以上あるかた
電気 (2人)	電気設備の計画・設計・工事管理に関する職務経験が通算して5年以上あるかた
機械 (2人)	機械設備の計画・設計・工事管理に関する職務経験が通算して5年以上あるかた
化学 (3人)	環境衛生・食品衛生における調査検査に関する職務経験が通算して5年以上あるかた

### ◆二次試験 (一次試験は書類審査です)

**日程** 9月17日(日)・18日(月・祝)

**会場** 秋田会場…秋田市役所  
 東京会場…都市センターホテル(千代田区)

…かつこ内は対象となる試験区分

- ▶社会人基礎試験(行政・司書)
- ▶専門試験(土木・建築・電気・機械・化学)

#### 試験方法

- \*「建築」は、一級建築士の資格がある場合、専門試験を免除します。
- \*「電気」は、第1種または第2種電気主任技術者の資格がある場合、専門試験を免除します。
- ▶適性検査(土木・建築・電気・機械・化学)
- ▶面接試験(全区分)

**問い合わせ** 人事課☎(888)5429

\*高卒程度試験、資格職試験の日程などは、市ホームページをご覧ください。

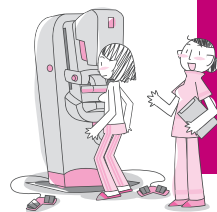

お仕事帰りに！夕暮れ  
 乳がん・子宮頸がん検診

市立秋田総合病院では、来年3月までの毎月第1・第3水曜に、「夕暮れ乳がん・子宮頸がん検診」を実施しています。  
 検診料など、詳しくは医事課へお問い合わせください。  
 ☎(823)4171

の女性(かつ自覚症状がないかた)  
**乳がん検診**：40歳以上で偶数歳  
**子宮頸がん検診**：20〜39歳と40歳以上の偶数歳  
**実施日(すべて水曜)**7月19日、8月2日・16日、9月6日・20日、10月4日・18日、11月1日・15日、12月6日・20日、1月17日、2月7日・21日、3月7日(乳がん検診のみ)  
**受付時間**  
**乳がん検診**：午後5時〜7時  
**子宮頸がん検診**：午後5時〜6時  
**申し込み**▶検診希望日の前日(平日のみ)までに電話予約センターへ

へ。☎(867)7489(午前9時〜午後3時)  
**県外での予防接種は依頼書が必要です**  
 里帰り出産など、県外の医療機関でお子さんが定期予防接種を受ける場合、市が発行する「予防接種実施依頼書」が必要です。  
 接種予定のお子さんがいる保護者は、予防接種依頼書発行申請書を健康管理課(市保健所1階)に提出してください。依頼書の発行ま

で数日かかりますので、手続きはお早めにお願ひします。  
**接種費用**▶一旦全額を自己負担でお支払いください。その後、申請により、市の定める額の範囲内で助成します  
**申請方法**▶健康管理課窓口または市ホームページにある申請書に必要事項を記入し、同課へ直接お持ちになるか郵送で。  
 〒010-0976 八橋南一丁目8-3 秋田市保健所健康管理課  
**●問い合わせ**  
 健康管理課☎(883)1179



# ◆秋田市功労者表彰 市勢発展への 貢献を称えて

## 功労者表彰



**伊藤武子さん(川尻)**  
秋田市赤十字奉仕団委員長として、活動の充実に尽力されたほか、秋田市社会福祉協議会理事を歴任されるなど、多岐にわたり社会福祉の発展に貢献されました。



**藤井明さん(中通)**  
秋田商工会議所の役員として、観光客へのおもてなし向上と秋田の食の魅力発信に尽力され、商工業の振興・発展に貢献されました。



**前川重明さん(泉)**  
秋田市教育委員会委員として、教育行政の重要事項について提言を行ったほか、教育委員長として会議を主導するなど、教育委員会の適正な運営に貢献されました。



**藤田正義さん(飯島)**  
秋田市農業委員会委員として、農業政策への建議・要望の提出と農地転用に対する助言・指導を行うなど、農地行政の執行に貢献されました。

7月12日は「市の記念日」です。明治22年7月12日の秋田市役所開庁にちなみ、昭和3年に制定しました。市では、7月12日(水)午10時から文化会館で、市の記念式典を開催し、市勢の発展に貢献された次のみなさんを表彰します。総務課☎(888)5423

### 一般表彰(敬称略)

- 人権 人権擁護委員▶山本尚子(八橋)
- 交通安全 交通指導隊員▶鎌田芳弘(広面)、石塚惇(河辺)、渡邊ノリ子(茨島)
- 平和公園墓地自治会会長▶原田健司(泉)
- 自治振興 町内会長▶松淵孝(手形)、嵯峨光雄(千秋)、嵯峨 齊(中通)、堀井輝雄(南通)、小野地英紀(南通)、田口和宏(南通)、佐藤秀一(楡山)、畦田広道(大町)、松村輝夫(大町)、三平光一(旭南)、菅野茂(川尻)、加藤雄次(川尻)、相場進(茨島)、佐々木強(茨島)、渡部威(牛島)、鈴木久美(牛島)、千田典夫(牛島)、小林長昭(卸町)、三浦重義(手形)、加賀谷俊尚(新藤田)、三浦與三郎(広面)、金司(広面)、畦田清一郎(広面)、佐藤武夫(手形)、高橋克二(泉)、白瀬善一(土崎)、長谷川清俊(新屋)、小澤文広(新屋)、森合久男(太平)、嵯峨敏廣(太平)、田口誠太郎(太平)、石塚建藏(外旭川)、
- 嵯峨念春(飯島)、大野大作(港北)、加藤陸廣(浜田)、三森和人(仁井田)、堀井良一(四ツ小屋)、鈴木一二(四ツ小屋)、金釜計悦(下浜)、深井徹(下浜)、藤嶋昇(金足)、高橋儀次(泉)、田口奨(寺内)、高橋昇吉(河辺)、加賀谷芳春(河辺)
- 社会福祉 介護給付費等の支給に関する審査会委員▶東海林和弘(山王)、高橋賢一(千秋)、長谷川弘一(御野場)、佐藤真紀(大平台) ボランティア▶雄和ハローモニカクラブ、退職公務員連盟秋田支部女性部よつば会、新星カラオケ会、すみれ会 地区社会福祉協議会役員▶嵯峨久一郎(上北手)、長谷川瑞子(飯島) 民生委員・児童委員▶田口 悟(豊岩)、藤原博子(牛島)、澤井恵理子(築山)、浅野裕美子(新屋勝平)、齋藤和子(雄和)、遠藤明子(新屋勝平)、永田凡人(上新城)、森 加寿美(大住)、長谷川淑子(雄和)、川村幸子(下北手)、栗山由美子(外旭川)、梅津郁子(旭南)、中村伸子(下北手)、辰傳壽朗(旭南)、岩谷輝雄(寺内小)、松山順子(雄和)、山内幸子

- (雄和)、池田一機(大住)、齋藤毅(築山)、榎勝子(大住)、山上春一(河辺)、安田千鶴子(港北)、佐々木幹男(外旭川)、船木ひとみ(外旭川)、神成樹(旭川)、渡邊恵子(旭北)、藤丸恵子(東)
- 保健・医療 地域保健推進員会会長▶渡邊達夫(上新城)
- 環境 廃棄物減量等推進審議会委員▶柴山敦(山手台) 不法投棄監視員▶齊藤良行(雄和)、稲垣秀三(豊岩)
- 産業振興 商業振興▶今野孝寛(横森)、鈴木浩樹(仁井田) 山林看守人▶打矢廣雄(雄和)、石井房雄(雄和)、渡邊勇悦(下浜)、嵯峨清作(上北手)、船木廣(濁川) 林道管理責任者▶須田紀男(下浜)
- 教育文化 文化振興▶小笠原京子(泉)、小林一彦(土崎) 青少年育成▶湊 信一(土崎)、佐々木隆(豊岩)、佐藤美智子(上北手)、小田原里子(牛島) ボランティア▶おはなし会「のほら」、おはなしの森、Akitaコードモの森 児童育成クラブ世話人▶畠山敏子(川尻)、田中聖子(仁井田)、田村由美子(泉)、齋藤令子(泉)、佐々木昌子(泉)、三浦英子(泉)、佐藤富子(泉)、加藤一菜(飯島)、高橋裕子(飯島)、宮田富恵(御野場)、村越真理子(下北手)、大友フヨ(河辺)、尾形悦子(河辺)、伊藤邦子(保戸野)

\*()内は住所です。ただし、民生委員・児童委員は担当地区名の記載です。

# みんなで 支え合う 後期高齢者医療制度



## 8月から使う新しい被保険者証 を7月下旬にお送りします



後期高齢者医療制度に加入しているかたへ、8月1日(火)から有効となる被保険者証を7月14日(金)頃に簡易書留でお送りします(色は水色)。自己負担割合額は平成28年中の所得で改めて判定しているため、今までと違う場合があります。新しい被保険者証をご確認ください。

問▶後期高齢医療課☎(888)5638

## 限度額適用・標準負担額減額認定証の更新はお早めに

医療機関の窓口で提示すると自己負担限度額までの支払いになる「限度額適用・標準負担額減額認定証」の有効期限は7月31日(月)です。

継続となるかたへ、認定証を被保険者証と一緒に送ります。新たな対象者には、7月中に申請書を送ります。同封する封筒で返してください。

65歳以上75歳未満のかたで、身体障害者手帳1～3級および4級の一部、精神障害者保健福祉手帳1・2級、療育手帳A、障害年金証書1・2級をお持ちのかたは、後期高齢者医療制度に加入することができます。詳しくは、お問い合わせください。

## ■8月からの自己負担限度額(1か月)

区 分		外来(個人ごと)	外来+入院(世帯ごと)
市民税課税世帯	現役並みの所得があるかた 被保険者証の一部負担金の欄が3割のかた	57,600円	80,100円+(医療費-267,000円)×0.01 12か月で4回以上支給の場合は4回目以降44,400円
	一般 被保険者証の一部負担金の欄が1割のかた	14,000円 年間上限 144,000円	57,600円 12か月で4回以上支給の場合は4回目以降44,400円
市民税非課税世帯	区分Ⅱ 認定証の適用区分が「区分Ⅱ」	8,000円	24,600円
	区分Ⅰ 認定証の適用区分が「区分Ⅰ」	8,000円	15,000円



## ■入院時の食事代(1食につき)

現役並みの所得があるかた	360円(※1)	
一般		
区分Ⅱ	90日までの入院	210円
	過去12か月で90日を超える入院(※2)	160円
区分Ⅰ	100円	

※1 = 指定難病患者や、平成28年4月1日現在、すでに1年を越えて精神病床に入院しているかたは260円  
※2 = 90日を超えた場合、再度申請が必要です

## 平成29年度保険料額決定通知書と納入通知書を7月12日(水)にお送りします

後期高齢者医療制度に加入している75歳以上、または一定の障がいがある65歳以上のかたに、「保険料額決定通知書・納入通知書」を7月12日(水)にお送りします。

金額は、平成28年中の所得などをもとに算定し、年額保険料は所得割額と均等割額の合算で、上限額が57万円(100円未満切り捨て)です。

所得割額 = 加入者の所得に応じた分  
計算式 → (所得 - 33万円) × 8.07%  
均等割額 = 一律39,710円

## 29年度の 保険料の軽減

所得の低いかたなどは、被保険者の総所得額などに応じて保険料を軽減しています。

①所得割額の軽減 被保険者の総所得額(平成28年の所得一基礎控除額33万円)などが58万円以下の場合▶2割軽減

②均等割額の軽減

世帯(被保険者および世帯主)の総所得額など	軽減割合	軽減後の均等割額
33万円以下で、被保険者それぞれの年金収入が80万円以下(年金以外の収入がある場合はその所得が0円)	9割	3,971円
33万円以下	8.5割	5,956円
33万円+(27万円×被保険者数)以下	5割	19,855円
33万円+(49万円×被保険者数)以下	2割	31,768円

③後期高齢者医療制度に加入する前日まで、健康保険の被扶養者であったかた(国保・国保組合の加入者は除く)の軽減

▶所得割額0円、均等割額11,913円



6月11日の練習会で。まつり本番の前に、先生から踊りを教わるみなさんの表情は真剣そのもの

土崎に昔から伝わる踊りを、若い人たちに伝える機会を作ろうと昨年9月に結成されたのが、「港伝承絆会」です。通常、踊りの練習は町内ごとに行いますが、港伝承絆会には町内の垣根を越えて、企画に賛同し集まった女性を中心に150人程が参加しています。**代表の栗橋真貴子さんの話**▶「結成したばかりですが、今後はクルーズ客船が来た時や敬老会への慰問で踊りを披露したいですね。まつり当日は、曳山だけでなく、踊りも楽しみにして会場へ足をお運びください！」

みなとでんしょうきずなかい  
**港伝承絆会**

あで  
**艶やかに**

# 100人で踊りを披露

20日(木)の17:00頃と21日(金)の11:30頃に、本町通りを会場に6曲踊りを披露します (時間は運行状況により変更となる場合があります)



まつりに関するあれこれをご紹介します。

**これであなたも港曳山まつり通!**

**音頭取り** 曳山は音頭上げと呼ばれる力強い歌声で動き始めます。この音頭上げの音頭を取る人を音頭取りと呼び、その見事な歌声は祭り情緒を盛り上げます。曳子と音頭取りとの息の合った声の掛け合いも見ものです。

**振り棒** ハンドルもブレーキもない曳山の、〴〵曲がる・止まる、を棒一つで操る役割の人。「ギイギイ」と木の車輪がきしむ音と、曳山が振り棒の技で方向転換する光景は、まつりの醍醐味です。



**見返し人形** 曳山正面の迫力ある武者人形と対照的な、後ろに飾られたユーモラスな人形。その脇には、その時々政治・経済・文化などを風刺した「見返し」と呼ばれる文言が添えられています。



**踊り**

踊りは曳山の運行の途中、曳山を止めて披露されます。21日、本町通りに各町内が連なる御幸曳山と戻り曳山が踊りを見る絶好のポイント。軽快な「秋田音頭」や、しなやかな「秋田甚句」など、各町内自慢の踊りが楽しめます。

**囃子** 土崎の人の心と体に染みついたお囃子の音色。20日と21日の昼、穀保町の御旅所に神輿を迎えるときに演奏されるのが「寄せ太鼓」。21日の御幸曳山では「湊ばやし」、戻り曳山では「あいや節」がおもに演奏されます。



**カスベ**

曳山行事は、通称「カスベ祭り」とも呼ばれることもあり、魚のエイを甘辛く煮たカスベが、まつりのもてなし用の料理、酒の肴として振る舞われます。カスベは、まつりの風情を醸し出す味として、欠かせない一品です。

【参考】「土崎神明社祭の曳山行事伝承活用テキスト」(秋田市教育委員会発行)

# 祝

ユネスコ無形文化遺産登録  
国指定重要無形民俗文化財指定20周年記念

# 土崎神明社例祭 土崎港 曳山まつり

7月20日(木)・21日(金)

問い合わせ

北部市民サービスセンター ☎(893)5707  
土崎港曳山まつり実行委員会 ☎(845)2264  
…まつり当日は総合本部 ☎(847)2214



## 交通規制にご協力 をお願いします

21日(金)20:00～ 戻り曳山出発



21日(金)12:30～ 曳山出発

### 通行止め時間

- 本町通りと中央通り
  - ▶20日9:00～22:00
  - ▶21日9:00～24:00
- 神明社前
  - ▶20日9:00～21:00
- 本舎前
  - ▶20日9:00～15:00
- 一心亭(土崎港南二丁目)～ローソン土崎港南二丁目店
  - ▶21日9:00～12:00
- 一心亭～旧国道入口
  - ▶21日9:00～16:00
- 土崎駅入口～飯島三叉路
  - ▶21日12:00～24:00
- 曳山運行に伴い、各町内でも交通規制を実施しますので、ご協力をお願いします

### 20日(木)宵宮祭

- 8:00 各町内の曳山運行
- 19:00 ふれあい曳山…曳山の体験ができます。会場は「本町通り(ホテル大和前～土崎駅入口)」・「郷社通り(土崎駅入口～土崎小入口)」
- 21:00

### 21日(金)例祭

- 9:30 神輿渡御
- 各町内の曳山運行
- 12:30 御幸曳山の開始…各町内が順番に穀保町を出発し、本町通りを進みます
- 20:00 戻り曳山の開始…相染町から各町内をめざし、曳山が出発します

## 臨時駐車場(無料)から 無料シャトルバスを運行!



車でおいでのかたは、北部市民サービスセンター、道の駅あきた港、中島心頭の各駐車場をご利用ください。各駐車場からは、無料シャトルバスが両日とも、10:00～21:00に、30分間隔で、土崎支所跡に建設中の「土崎みなと歴史伝承館(仮称)」まで運行します。

# 親子で遊ぼう

★参加無料 ★直接会場へ

■子ども未来センターIIアルヴェエ5階  
 東部 南部 雄和が市民SC1階、西部 北部 河辺が市民SC2階、  
 テ文庫・子ども広場IIフォンテAKITA6階

会場	催し(お子さんの対象)	内容	日時
子ども未来センター ☎(887)5340	おはなし会(就学前)	絵本の読み聞かせ	7/11(火)10:30~11:00
	よちよち広場(7か月~1歳6か月)	親子でフラダンス♪	7/20(木)①10:15~②10:50~
中央子育て交流ひろば☎(888)5652	おはなしポケット(就学前)	手遊びや絵本の読み聞かせ	7/20(木)10:30~10:45
	東部子育て交流ひろば ☎(853)1082	ぱるぱるルーム(就学前)	劇とふれあい遊び
西部子育て交流ひろば ☎(826)9007	ぱるぱる工作(就学前)	うちわを作りましょう	7/19(水)10:30~10:50
	いちごるーむ(0~1歳)	手遊びやふれあい遊び	7/12(水)10:30~10:50
南部子育て交流ひろば☎(838)1216	バナナーむ(2~3歳)	体操やゲームで遊ぼう	7/19(水)10:30~10:50
	ほかほかるーむ(就学前)	手遊びやパネルシアター	7/12(水)10:30~11:00
北部子育て交流ひろば ☎(893)5985	おうた・おはなしタイム(就学前)	手遊びや絵本を楽しもう	7/19(水)10:30~10:45
	まつりだ! ワッショイ! キタスカ夏まつり(就学前)	曳山や 縁日ごっこ	7/13(木)10:00~11:00 7/14(金)10:00~11:00
河辺子育て交流ひろば☎(882)5146	はっぴいるーむ(就学前)	お祭りの雰囲気 を味わおう	7/11(火)10:30~10:50
雄和子育て交流ひろば ☎(886)5530	ウキウキ縁日(就学前)	縁日ごっこ 先着30人におみやげ	7/11(火)10:30~11:30
	ぐんぐん~身体測定(就学前)	身長・体重の測定	7/19(水)9:30~11:30
フォンテ文庫☎(893)6167	作って遊ぼう工作会(2歳~小3)	ハの字かざぐるまを作ろう	7/15(土)11:30~12:00
	パンダのえほん修理屋さん(どなたでも)	破損した絵本の修理	7/15(土)10:30~12:00
子ども広場☎(893)6075	スマイルベビー(0歳)	わらべ唄やふれあい遊び	7/10(月)10:30~11:30
	スマイルキッズ(1歳以上)	わらべ唄や絵本の読み聞かせ	7/24(月)10:30~11:30



食、個別相談など。「初期」は調理実技、「中期」「後期」は食品の調理法、歯の手入れ法も。申し込みは、7月20日(木)8:30から。

\*太字の( )内は対象と定員(先着)。  
**初期離乳食教室(生後4~5か月。40組)**  
 8月16日(水)10:00~12:00  
**中期離乳食教室(生後6~7か月。30組)**  
 8月17日(木)10:00~12:00  
**後期離乳食教室(生後8~11か月。30組)**  
 8月18日(金)10:00~12:00

## 育児講座「離乳食」

対象▶生後5~10か月のお子さん  
と保護者 日時▶7月26日(水)10:30~  
11:30 会場▶東部市民SC 先着▶12組  
申込▶7月18日(火)9:00から東部子育  
て交流ひろば☎(853)1082

## ママと一緒に思い出の絵手紙

親子で絵手紙を書きます。  
 対象▶就学前のお子さんと保護者  
 日時▶7月27日(木)10:30~11:30  
 会場▶雄和市民SC2階 先着▶12組  
 申込▶7月10日(月)9:00から雄和子育  
て交流ひろば☎(886)5530

## 地域で育児★

太字の( )内は対象。問い合わせ先の○

は、各地区の主任児童委員さんの印。

■**築山きりんクラブ(就学前)**  
 7月14日(金)9:30~11:00、築山児  
童センターで。救急救命講習。

問▶○岡田さん☎080-1846-7064

■**さくらっこクラブ(就園前)**  
 7月14日(金)10:00~12:00、桜児  
童センターで。

問▶○西川さん☎(835)5347

■**子育てサロンわくわく(就園前)**  
 7月14日(金)10:00~11:30、土崎  
南児童センターで。

問▶○近江谷さん☎(846)6114

■**すこやか広面(0~5歳)**  
 7月18日(火)10:00~11:30、広面児  
童館で。保険料1家族50円。

問▶○山石さん☎(836)4868

■**だっこちゃん(生後6か月~就園前)**  
 7月18日(火)10:00~11:30、勝平児  
童センターで。

問▶○浅野さん☎090-5232-1933

■**おおすみキッズ(就学前)** 7月20  
日(木)10:00~12:00、大住児童館  
で。シャボン玉遊び(着替えが必要)。

問▶○小松さん☎(839)5189

■**あおぞらキッズ(就学前)** 7月23日  
(日)10:00~11:30、外旭川児童セン  
ターで。ジャンボシャボン玉。

問▶○船木さん☎(868)1902

## 育児イベントあ☆れ☆こ☆れ

### ■愛あいクラブ

7月11日(火)10:00~11:30、秋田赤  
十字乳児院(広面)で。1歳以上~就園  
前のお子さんが対象です。夏祭り!

問▶☎(884)1760

### ■NPO法人子育て・高齢者介護サポ ートばっけの会の親子ピクス

7月21日(金)、セリオンプラザで。参  
加費各500円。問▶☎(834)4733

①リフレッシュ▶10:00~10:50、マ  
マならどなたでも!

②ベビークラス▶11:10~12:00、生  
後6週~1歳のお子さんが対象です

■**園開放へおいでよ!** 太字の( )内  
は、園の所在地とお子さんの対象。

①清水水幼稚園(将軍野・2歳以上~就  
園前) 7月9日(日)18:00~、清水水  
公園で。夕涼み会。問▶☎(845)0781

②勝平保育園(新屋・0~5歳)

7月11日(火)9:30~11:00

問▶☎(823)4520

③あきた中央保育園(保戸野・0~5歳)

7月11日(火)9:50~11:00

問▶☎(896)0121

④牛島ルンビニ園(牛島・就学前)

7月11日(火)10:00~11:00

問▶☎(832)3045

\*スペースの都合などにより、「育児コーナー」に掲載依頼があったものすべてを掲載できない場合があります。ご了承ください。

- \*料金の記載がないものは無料です。
- \*申込方法がないものは直接会場へ。
- \*文中「SC」はサービスセンターの略。

## 親子エアロビクス

**対象**▶1歳のお子さんと保護者 **日時**▶7月19日(水)10:30~11:15 **会場**▶中央市民SC(市役所3階) **先着**▶15組 **申込**▶7月11日(火)9:00から中央子育て交流ひろば☎(888)5652

## 赤ちゃん和妈妈のベビーヨガ

**対象**▶生後6か月~1歳3か月のお子さんと保護者 **日時**▶7月27日(木)10:30~11:30 **会場**▶南部市民SC2階和室 **先着**▶12組 **申込**▶7月10日(月)9:00から南部子育て交流ひろば☎(838)1216

## 乳幼児健康診査

子ども健康課☎(883)1174



母子健康手帳別冊をよく読んで受診しましょう。風邪や感染性の病気にかかっているときはご遠慮ください。別冊をお持ちでない場合は、子ども健康課(八橋)へお問い合わせを。

### ◆4か月・7か月・10か月児健診

**対象**▶4・7・10か月になった日から、それぞれ満5か月・満8か月・満11か月になる前日までのお子さん **会場**▶母子健康手帳別冊に記載した協力医療機関

### ◆1歳6か月児健診

**日時と会場**▶右記参照 **持ち物**▶母子健康手帳と別冊のアンケート(事前に記入してください)、バスタオル

### ◆3歳児健診

視力・聴覚検査は自宅で行ってきてください。**日時と会場**▶右記参照 **持ち物**▶母子健康手帳と別冊のアンケート(事前に記入してください)、尿検査セット(尿を容器に採って)、バスタオル

## 1歳6か月児・3歳児健診の対象地区ごとの健診日

### ■旧秋田市の各地区

**受付時間**▶12:45~13:30 **会場**▶市保健センター(八橋) **対象**▶1歳6か月児健診…平成28年1月生まれの1歳7か月児、3歳児健診…平成26年2月生まれの3歳6か月児

# プチギフトは“ありがとうのダリア”を!

「秋田市版ネウボラ」(市保健所2階)で、妊娠届をして、母子保健コーディネーターと面接をしていただいたかたにプチギフトを差し上げていますが、市が実施している「農家のパーティ」プロジェクトの一環として、プレゼントに秋田市産ダリアが加わりました!

秋田市版ネウボラで配布する引換券を、エリアなかいち商業棟1階にある「あぐりんなかいち」へ持っていくと、素敵なダリア3本と交換します。

子ども健康課☎(883)1175



市が行っている在宅子育てサポート事業のうち、下記の日程で実施する「わんぱくキッズのおでかけプラン」の申込先が次のとおり変更になりました。お間違えないようにお願いします。子ども未来センター☎(887)5340

- ◆王者の枝豆/8月7日(月)▶NPO法人あい☎(829)1113
- ◆超高級ブドウ・なし狩り/9月20日(水)・10月16日(月)▶NPO法人秋田育さぼドルームエンジェル☎080-3328-7799
- ◆さつま芋掘り/10月2日(月)▶NPO法人子育て応援Seed☎090-6453-3947

- ◆アスレチック体操・トランポリン/11月13日(月)・12月4日(月)・2月5日(月)▶NPO法人子育て・高齢者介護サポートばっけの会☎(893)3455
- ◆7月10日(月)の新幹線こまち乗車体験は中止です▶以降の日程は、子ども未来センターへお問い合わせください

## ■旧秋田市の対象地区と健診日

<b>対象地区</b>	寺内・八橋・泉・保戸野・山王・川尻・川元・旭南・旭北・高陽・大町・中通・南通・楢山
<b>健診日</b>	1歳6か月児健診▶8月2日(水) 3歳児健診▶8月23日(水)

<b>対象地区</b>	旭川・外旭川・新藤田・濁川・添川・山内・仁別・千秋・手形・蛇野・手形山・東通・広面・柳田・下北手・太平・横森・桜・桜ガ丘・桜台・大平台・上北手・山手台
<b>健診日</b>	1歳6か月児健診▶8月3日(木) 3歳児健診▶8月24日(木)

<b>対象地区</b>	土崎・港北・將軍野・飯島・金足・上新城・下新城
<b>健診日</b>	1歳6か月児健診▶8月8日(火) 3歳児健診▶8月29日(火)

<b>対象地区</b>	牛島・卸町・大住・仁井田・御野場・四ツ小屋・御所野・茨島・新屋・勝平・豊岩・浜田・下浜・向浜
<b>健診日</b>	1歳6か月児健診▶8月9日(水) 3歳児健診▶8月30日(水)

### ■河辺・雄和の各地区

**受付時間**▶12:45~13:30

**会場**▶河辺総合福祉交流センター

**対象**▶1歳6か月児健診…平成27年11月~平成28年1月生まれ、3歳児健診…平成26年1月~3月生まれ **実施日**▶1歳6か月児健診…8月4日(金)、3歳児健診…9月15日(金)

## 子ども健康課の催し

会場は①が市保健所2階、②③④⑤が市保健センター(八橋)。申し込みは子ども健康課へ。☎(883)1174・1175

- ①**プレマトーク** 妊娠・出産や子育ての悩みなどについておしゃべり。**対象**▶妊娠35週までの妊婦 **日時**▶7月24日(月)10:00~11:00 **先着**▶10人
- ②**産後のママトーク** 産後の心や身体のこと、毎日の育児についておしゃべり。**対象**▶産後6か月までの母親(お子さんどうぞ) **日時**▶7月28日(金)10:00~11:30 **先着**▶10組
- ③**育児相談** 保健師、栄養士が個別相談に応じます。電話相談は随時。**対象**▶乳幼児と保護者 **日時**▶7月28日(金)9:00~12:00 **先着**▶3組
- ④**歯ッピーマウス** 仕上げ磨きの個別指導と歯科衛生士とのフリートーク。**対象**▶1~3歳のお子さんと保護者 **日時**▶7月28日(金)13:30~14:30 **先着**▶15組
- ⑤**離乳食教室** 離乳食の進め方、試

# アルヴェ Summer Summer フェスタ☆2017

7月14日(金)・15日(土)・16日(日)・17日(月)

問▶市民交流プラザ管理室 ☎(887)5310 秋田市民交流プラザ 検索

子ども未来センター夏まつり

## 親子 de あそぼう ふれあい遊び!うた!

日時 15日(土)10:30~12:00

会場 1階きらめき広場

参加無料  
直接会場へ



藤原明美さん

NHK幼児番組の体操指導などを行っている、藤原明美さんと一緒にあそぼう! ベビー向けは10:30~11:00、キッズ向けは11:30~12:00。

自然科学学習館

## サイエンス フェスティバル

日時 16日(日)・17日(月・祝)、  
10:00~15:30

会場 1階きらめき広場

参加無料 直接会場へ

善ちゃんの笑ってタメになるサイエンスショー

①11:00~12:00▶テーマ「浮く・飛ぶ」

②14:00~15:00▶テーマ「回る」

\*いす100席は当日の先着順です。

大人気の  
空気砲の  
実験も!



善ちゃん

おもしろワークショップ

■自然科学学習館ブース(簡単なおもちゃ作り)

■秋田県産業技術センターブース(オリジナルキーホルダーの手作り鑄物教室。10:00~11:00と13:00~14:00に先着各60人。それぞれ1時間前から小学生以上を対象に整理券を配布します)

■県立博物館ブース(17日のみ。たたみ染めなど)

出演

立川2はる  
春風亭昇々

第2回

## ルミエール秋田 落語会

日時 14日(金)19:00~

会場 ルミエール秋田

前売券 2,500円(当日3,000円)

前売券は、ルミエール秋田、caoca広場(トピコ2階)でお買い求めください。完売の場合、当日券の販売はありません。



ベルギービール、  
日本酒、フード各種

日時 14日(金)17:30~22:00  
15日(土)16:00~21:00  
16日(日)16:00~21:00

会場 1階きらめき広場  
2階多目的ホール

料金

専用コインを購入し、各ブースでドリンクかフードと交換します。

セットコイン10枚…前売り2,000円、当日2,200円

\*前売りセットコインの販売など、詳しくはホームページで。

<http://www.torapants.co.jp/ex/bbf/>

ステージで盛り上げる!

演奏



英心&The Meditationalies

14日と16日



Chris Hale x Dave

15日



Yummi



15日 Mating Rhythm

7月12日(水)の「市の記念日」に施設を無料開放します

詳しくは、各施設へお問い合わせください。

- 大森山動物園 ~あきぎんオモリンの森~ ■千秋美術館 ■佐竹史料館
- 久保田城御隅櫓 ■赤れんが郷土館 ■民俗芸能伝承館(貸出施設の利用を除く)
- 旧金子家住宅 ■旧黒澤家住宅 ■秋田城跡歴史資料館

▶赤れんが郷土館管理棟(企画展示室と勝平得之記念館)は展示替えのため、ご覧いただけません。



ねんりんピックは、60歳以上のみなさんを中心とした健康と福祉の祭典です。開催まであと64日！



©2015 秋田県んだッチ N0012

# 第30回 全国健康福祉祭あきた大会 ねんりんピック秋田2017

秋田からつなぐれ! つらなれ! 長寿の輪  
平成29年9月9日(土)~9月12日(火)

ねんりんピック秋田2017の各会場では、競技観戦だけでなく、より多くのかたに楽しんでもらえるよう、「おもてなしコーナー」「健康づくり教室」などを設置します。お気軽にお越しください。みんなで盛り上げよう!

問)ねんりんピック推進室 ☎(888)5678

7種目

その④

会場 県立中央公園テニスコート  
テニス

秋田市で開催する7種目(テニス・ゴルフ・弓道・水泳・サッカー・太極拳・ダンススポーツ)をシリーズで紹介

テニスは、男子60歳以上ダブルス、女子60歳以上ダブルス、男子70歳以上ダブルスの3組対抗の団体戦。試合は、4ゲーム先取りのショートゲームで行われます。

秋田県からは、厳しい選考会を勝ち抜いた5チームが出場します。華麗なラケットさばきに注目です!



男子60歳以上



白瀬勉さん

長井健さん

女子60歳以上



高崎眞智子さん

脇久子さん

男子70歳以上



佐々木省三さん

佐藤吉之助さん

私たちが第1代表!

ラケットを握ったら10歳若くなるテニス大好きチームです。勝ちにこだわりつつも、対戦チームとの交流を深めながら、笑顔で大会を楽しみたいと思います!



## 民俗芸能 合同発表会

7月30日(日)  
10:00~14:40

民俗芸能伝承館5階  
(大町)

市内で民俗芸能を保存・伝承している各団体の発表会です。ぜひご覧ください。

民俗芸能伝承館 ☎(866)7091

\*発表会への入場は無料ですが、館内(1~3階)をご覧になる場合は、観覧料100円が必要ですが(高校生以下無料)。

出演予定団体

三皇熊野神社獅子舞保存会 / 秋田市民謡連盟 / 山谷番楽保存会 / 黒川番楽保存会 / 女米木ばやし保存部会 / 土崎港ばやし保存会 / 秋田万歳継承会 / 萱ヶ沢番楽保存会 / 羽川剣ばやし保存会

個人向け施設見学会

## 水道施設 水源地 見学ツアー



仁井田浄水場内の水の学習館

日時 8月3日(木)・10日(木)、9:00~12:30

仁井田浄水場の見学と国の重要文化財(近代化遺産)に指定されている藤倉水源地を散策し、水道の仕組みや秋田市の水道の歴史を学びます。集合はアルヴェ1階インフォメーションカウンター前。移動はバスで、解散は秋田駅西口になります。参加無料。定員各20人。就学前のお子さんとの参加はご遠慮ください。広報広聴課 ☎(888)5471

申し込み(1通で2人まで)

往復はがき、FAX、Eメールのいずれかで、見学希望日、参加者全員の氏名、年齢、住所、電話・FAX番号、今年度の参加回数を7月21日(金)(必着)までにお知らせください。

〒010-8560 秋田市広報広聴課 FAX(888)5472

Eメール skengaku@city.akita.akita.jp

\*電話では受け付けません。FAX、Eメールの場合、その番号、アドレスに決定通知を返信します。

\*定員超の場合は、今年度初参加のかたを優先したうえで抽選します。



秋田公立  
美術大学  
附属高等学院  
**学院祭**

学院祭2017  
キャラクター  
「ガイドくん」

今年は童話の  
世界を表現

What a BIDAIFUL world!

7月15日(土)  
9:30~15:00

- ▶授業作品や部活動作品の展示
  - ▶生徒の作品販売 ▶工芸・デザインの制作体験(実費負担あり)
  - ▶おばけ屋敷 ▶飲食の販売
- 問い合わせ▶☎(828)4127

赤れんが郷土館企画展  
**漫画家・倉田よしみの世界**

7月15日(土) 10月22日(日)  
9:30~16:30



「味いちもんめ」より ©YOSHIMI KURATA

入館料 200円(高校生以下無料)

秋田市出身で、「味いちもんめ」などで知られる漫画家の倉田よしみさんの作品原画や、関連資料などを展示します。ぜひご覧ください。

赤れんが郷土館 ☎(864)6851

\*館内展示替え作業などのため、7月10日(月)から14日(金)まで休館します。12日(水)の市の記念日は、旧館(通り沿い)のみ開館しています。



親子で楽しむ  
**野菜の植え付け&収穫体験**

日時と体験内容

- ①7月15日(土)13:30~16:30  
=春菊の手摘み収穫(1人1袋持ち帰りできます)、ナスの植え付け
- ②8月26日(土)9:30~12:00  
=ナス、枝豆の収穫(ナスは1人3本、枝豆は1人1袋持ち帰りできます)

会場は下北手の農事組合法人村越農産。会場まで、市役所から送迎バスが出ます。

対象と定員(先着)▶両日参加できる小学生と保護者の2人1組で、合計20人 体験料▶1人500円

申し込み

7月10日(月)8:30から  
産業企画課 ☎(888)5725



大森山動物園  
サマースクール

日時 7月27日(木)・29日(土)、  
10:00~15:00

動物の飼育体験などを通じ、生命の尊さや動物の生態に理解を深めます。参加無料ですが、大人のかたは入園料720円が必要です。

対象▶小学生以上(大人のかたも)。グループの場合、1組4人まで。小3以下は保護者付き添いで  
定員▶各25人(抽選)

申し込み

はがき、FAX、Eメールのいずれかで、希望日、住所、参加者全員の氏名(ふりがな)、年齢(児童は学年も)、性別、連絡先を、7月7日(金)から16日(日)(必着)までにお知らせください。〒010-1654 浜田字瀧端154 大森山動物園「サマースクール」係 FAX(828)5509  
Eメール ro-inzo@city.akita.akita.jp  
問い合わせ▶☎(828)5508



クアドーム ザ・ブーン  
**おどろき体験テーマパーク  
「UGOKAS × The Boon」**

日時 7月15日(土)▶8月27日(日)

昨年大好評だった「屋外特設ウォーターパーク」が、パワーアップして登場! さらに、高さ約7mの「ビッグウォーターダイブ」がお目見え! 今年の夏はこれで決まり!

料金(入館料別)▶3歳未満無料、3歳~小学生は1,000円、中学生以上は1,200円。土・日、祝日およびお盆期間(8月11日(金)から16日(水)まで)はそれぞれ300円増  
問い合わせ▶☎(827)2301

★市の記念日にちなみ、7月9日(日)はザ・ブーン入館料が半額!

大人510円→255円、中・高校生410円→205円、小学生以下300円→150円、3歳未満は無料

■文中「SC」はサービスセンターの略。

## 案内・健康

### 全市一斉ラジオ体操のつどい

7月24日(月)に各小学校のグラウンドなどで行います(ただし、下記地区を除く)。時間はおおむね6:00~7:00の間になりますが、地区によって異なりますので、詳しくはお問い合わせください。秋田市体育協会 ☎(896)5331

**24日以外の日程と地区体協名**…7月22日(土)開催▶中通、保戸野、東、金足西、御所野、岩見三内、河辺  
7月23日(日)開催▶桜、雄和 7月30日(日)開催▶泉 (金足東は未開催)

### 市民スポーツ祭

①水泳 日時▶8月20日(日)9:45~ 会場▶県立総合プール 参加費▶個人800円、1チーム1,600円 申込▶7月28日(金)まで秋田市水泳協会の豊嶋さん ☎(864)0381

②サッカー 日時▶9月4日(月)から10月22日(日)まで、18:00~ 会場▶勝平市民グラウンドほか 参加費▶1チーム7,000円 申込▶7月20日(木)まで秋田市サッカー協会事務局 ☎(864)6117

### サンライフ秋田の教室

19歳以上のかたが対象(①②は女性のみ)。会場はサンライフ秋田。開催日時、受講料、定員は次のとおりです。申し込みは、7月15日(土)10:00から。☎(863)1391

①火曜日のピラティス 8月1日(火)・8日(火)・22日(火)・29日(火)、13:30~14:45、3,850円、19人

②心と身体を変えるピラティス 8月4日(金)・18日(金)・25日(金)、13:00~14:15、2,890円、17人

③アクアリラックス 8月4日(金)・25日(金)、9月1日(金)、9:15~10:30、2,320円、25人

### 暴力団壊滅秋田県民大会

県警音楽隊の演奏や「最近の暴力

### いきいきサロン(65歳以上が対象)

参加無料。動きやすい服装で直接会場へどうぞ。

- ①ADL体操 日時▶7月12日(水)10:00~12:00  
会場・問▶八橋老人いこいの家 ☎(862)6025
- ②演歌・歌謡教室 筆記用具をお持ちください。  
日時▶7月13日(木)10:00~12:00  
会場・問▶飯島老人いこいの家 ☎(845)3692



### けやき大学「らくらくスマートフォン教室」(60歳以上が対象)

参加無料。スマートフォンは貸し出します。

日時▶①8月2日(水)・9日(水)、13:30~15:30、②8月3日(木)・10日(木)、10:00~12:00 会場▶市老人福祉センター(八橋) 定員(抽選)▶各20人 申込▶7月19日(水)まで市社会福祉協議会 ☎(862)7445・FAX(863)6068

団情勢と暴追センターの役割」と題した講演など。日時▶7月27日(木)13:00~15:30 会場▶文化会館大ホール 問▶(公財)暴力団壊滅秋田県民会議 ☎(824)8989

### みんなの掲示板③

■KHJ秋田ばっけの会の講演会  
演題は「ひきこもりの理解と支援について」。日時▶7月8日(土)13:30~15:30 会場▶中央市民SC洋室4(市役所3階) 問▶同会の菅原さん ☎090-6688-5216

■はずむ!スポーツ教室  
時間は9:45~11:15。申し込みは、NPO法人スポーツクラブあきたへ。☎(828)8676

①健康運動教室(高齢のかた向け)  
簡単な筋トレやストレッチ。日時▶7月24日(月)、8月7日(月)・21日(月)・28日(月)、9月4日(月)・11日(月)・25日(月) 会場▶CNAアリーナ★あきた、茨島体育館

②生き生き健康スポーツ教室 エアロビ、ヨガ、太極拳など。日時▶7月12日(水)・21日(金)・28日(金)、8月16日(水)・23日(水)・30日(水)、9月13日(水)・20日(水)・22日(金)、会場▶CNAアリーナ★あきた

■市立病院のがんサポート教室  
テーマは「胃がん」。車のかたに駐

車場無料スタンプを押します。日時▶7月14日(金)13:00~14:30 会場▶市立秋田総合病院2階講堂 問▶医事課 ☎(823)4171

■西部地域運動広場(秋田西中学校グラウンド隣り)の団体利用申請を受け付けます(8~11月分)  
申込▶7月20日(木)まで、西部市民SC地域活動室の西部地域住民自治協議会窓口にある申請用紙で。☎(828)4217

■与次郎駅伝の開催に伴う交通規制  
日時▶7月16日(日)8:30~14:00 規制箇所▶広小路・仲小路・中土橋など 問▶同駅伝実行委員会事務局(秋田テレビ内) ☎(866)6125

■死別の苦しみ・悲しみを語る集い  
日時▶7月15日(土)13:00~16:00 (個人ケアは要予約で15:20~) 会場▶県社会福祉会館(旭北) 参加費▶300円 問▶秋田グリーンケア研究会 ☎080-5000-8706

■ふれあい法律相談 山本尚子弁護士が応じます。申し込みは1つの相談内容につき年度内1回。日時▶7月24日(月)10:00~12:00 会場▶市老人福祉センター(八橋) 先着▶6人(初めてのかた優先) 申込▶7月10日(月)10:00から市社協ふれあい福祉相談センター ☎(863)6006(電話のみ)

# 市民の座 1230 ミニコンサート



問▶文化振興課☎(888)5607

秋田市役所1階の「市民の座」を会場にしたミニコンサートを開催します！お昼休みのひととき、素敵な音色をお楽しみください。

♪演奏時間は12:30～12:50 ♪観覧無料 ♪直接会場へどうぞ

開催日	タイトル	出演者
7月12日(水)	市の記念日記念コンサート	トリオkomachi♡ 北嶋奏子、京野 香、佐々木久美子
11月2日(木)	文化の日記念コンサート	
12月22日(金)	クリスマスコンサート	ジュピターハンドベルクワイア
1月10日(水)	新春コンサート	田中郷子(箏)
2月14日(水)	バレンタインコンサート	柴田周子(クラシックギター)

\*内容は変更になる場合がありますのでご了承ください。

## ごみ減量アクション

ごみ減量に役立つ講座やマイバッグづくりコーナー、パネル展示など。アンケートに答えて、ごみ減量グッズが当たる抽選会も。下記の①②の講座は申し込みが必要です。7月10日(月)8:30から環境都市推進課へ。☎(888)5708  
**日時▶**7月29日(土)10:00～15:00  
**会場▶**にぎわい交流館1階・4階  
**要申込の講座▶**①色で遊ぶにじみ染め小風呂敷づくり(10:30～12:00、13:00～14:30) 先着各30人 ②生ごみ堆肥づくり(10:00～12:00) コンポスターやEM菌バケツを使った堆肥づくり。参加者には、EM菌バケツの基材一式を進呈。先着20人

## みんなの掲示板②

■**マリンウィーク体験スクール**  
**日時▶**7月17日(月)①10:00～、②13:00～ **会場▶**秋田マリーナ  
**A.ヨット乗船** 小学生以上(小・中学生は保護者同伴)が対象。参加費300円。定員各15人(1組5人まで) **B.ボートフィッシング** 小学生以上(小・中学生は保護者同伴)が対象。参加費800円。定員各12人(1組4人まで) **C.ボート免許講習体験** 16歳以上が対象(家族、友人の同乗可)。定員各9人(1組3人まで)  
**申込▶**往復はがきに、希望体験名と

午前・午後の別(第2希望まで)、代表者の住所、乗船者全員の氏名・年齢・性別、連絡先を書いて、7月11日(火)まで、〒011-0911 飯島字堀川118秋田マリーナ「マリンウィーク体験」係☎(847)1851

■**蓮フェスタ** ハス茶の試飲やハスを使って飲み物を飲む「象鼻杯」の体験など。**日時▶**7月22日(土)・23日(日)、10:00～14:30 **会場▶**にぎわい交流館入口の屋根の下(22日)、仲小路(23日)。雨天時はぼぼろーど) **問▶**NPO秋田千秋はすの会の柴田さん☎090-1371-0764

■**講演会「近世日本海運における秋田」** 講師は秋田大学の渡辺英夫教授。**日時▶**7月22日(土)13:30～15:00 **会場▶**西部市民SC3階 **問▶**西部地域住民自治協議会

☎(828)4217

■**秋田地方裁判所(山王)の見学会** 模擬裁判やクイズなど。**対象▶**小学5・6年生と保護者 **日時▶**7月27日(木)9:45～12:00 **先着▶**20組40人 **申込▶**7月14日(金)から20日(木)までの平日に、同裁判所事務局総務課「夏休み見学会」係

☎(824)3121(内線512)

■**講演会「坂上田村麻呂伝説について」**  
**日時▶**7月28日(金)14:00～15:30  
**会場▶**寺内地区コミセン

**先着▶**30人 **申込▶**7月10日(月)から同地区コミセン☎(845)0537

■**秋田丸ごと自然体験会** テント張り、カヌー体験など。秋田駅東

口に集合し、バスで移動。

**対象▶**小学5・6年生

**日時▶**8月6日(日)9:00～15:30

**会場▶**太平山リゾート公園

**先着▶**30人 **申込▶**7月10日(月)

10:00からNPO法人秋田パドラーズ☎(863)1166

■**おやこで川遊びと地産地消ランチ**

**対象▶**3～6歳の就学前のお子さん

と家族 **日時▶**8月6日(日)10:00

～13:30 **会場▶**上新城の「重松の家」(現地集合・解散) **参加費▶**1家族3,000円

**定員(抽選)▶**10家族

**申込▶**Eメールで、参加者全員の氏名・年齢・性別・アレルギーの有無、電話番号を7月30日(日)まで、NPO法人Akitaコドモの森へ。

Eメール akita.kodomo.no.mori@gmail.com

**問▶**☎090-2955-5149

■**地引網でとった魚を調べて図鑑を作ろう** **対象▶**小学生以上

**日時▶**8月6日(日)8:00～12:20

**会場▶**浜田浜 **先着▶**80人 **申込▶**FAXかEメールで、住所、氏名、年齢、電話番号を7月10日(月)8:30から、NPO法人秋田水生生物保全協会へ。

☎・FAX(827)3407

Eメール ataqc@aroma.ocn.ne.jp

■**秋田大学子ども見学デー** 医師・看護師体験など。参加方法など、詳しくはお問い合わせください。**対象▶**小学生(保護者同伴)

**日時▶**8月8日(火)9:30～12:00

**申込▶**7月17日(月)まで同大学地方創生・研究推進課☎(889)2844

◆広報あきた6月2日号に掲載した「竿燈市民パレード団体募集」の記事中、日程を「8月5日」としていましたが、「8月6日」に変更となります。ご了承ください。同パレード実行委員会の武内さん☎090-2363-0398(なお、団体への説明会は7月18日(火)になります)

\*市関連以外の掲載事業は、市が特に推奨するものではありません。参加内容は、主催者に事前によくご確認ください。生じたトラブルに関して、市は責任を負いかねます。

# 情報チャンネルa

▶料金の記載がないものは無料です ▶申込方法がないものは直接会場へ

■文中「SC」はサービスセンターの略。

## 催し

### 仁別国民の森で 自然観察会

森林博物館の見学も。市役所分館前に集合し、バスで移動します。  
**対象**▶小・中学生と保護者 **日時**▶7月25日(火)8:50～15:00 **参加費(保護者のみ)**▶500円 **先着**▶45人 **申込**▶7月10日(月)8:30から農地森林整備課☎(888)5741

### 森で遊ぼう 自然観察と自由工作

会場はいずれも、秋田県環境と文化のむら(五城目町)。各市民SCに集合し、バスで移動します。  
**■西部市民SC主催 対象**▶西部地域の小学生(小3以下は保護者同伴) **日時**▶7月26日(水)8:50～16:00 **保険料など**▶100円 **先着**▶45人 **申込**▶7月11日(火)9:00から ☎(828)4217

**■河辺市民SC主催 対象**▶小学生(小3以下は保護者同伴) **日時**▶8月2日(水)9:00～16:00 **保険料**▶10円 **先着**▶30人 **申込**▶7月10日(月)9:00から☎(882)5171

### 親子エネルギー施設見学会

風車の内部やメガソーラー、JRの技能教習所を見学。記念品あり。秋田市観光案内所前(秋田駅の待合ラウンジ)に集合し、バスで移動。**対象**▶小学生以上のお子さん

と保護者 **日時**▶7月28日(金)・31日(月)、8:40～12:30 **先着**▶各20人 **申込**▶7月10日(月)9:00から環境総務課☎(888)5704

### 親子わくわく地引き網体験

**対象**▶西部地域の小学生と保護者 **日時**▶7月30日(日)6:00～7:30 **会場**▶浜田浜 **保険料など**▶1人100円 **先着**▶70組 **申込**▶7月11日(火)9:00から西部市民SC ☎(828)4217

### 通水110周年記念 夏休み親子水めぐりの旅

施設見学や利き水・漏水探知体験、普段の学校見学では見られない、豊岩配水場の屋上や藤倉水源地にある「トラス橋」の見学も。バスで移動します。昼食は各自で。  
**対象**▶小学3～6年生の親子 **日時**▶7月30日(日)9:00～15:30 **集合**▶上下水道局(川尻)または秋田駅東口 **定員(抽選)**▶10組20人 **申込**▶7月19日(水)まで上下水道局 ☎(823)8434

### 文化会館の舞台裏探検

舞台裏見学や音響装置・照明機器の操作体験など。**対象**▶小学生と保護者 **日時**▶8月8日(火)10:00～12:00 **先着**▶10組20人 **申込**▶7月10日(月)9:00から文化会館☎(865)1191

### まंतरらめ チャレンジキャンプ

太平山奥岳登山やテント泊、キャ

ンプファイヤーやバウムクーヘン作りなど。秋田駅東口から送迎バスあり。**対象**▶小学5・6年生 **日程**▶8月8日(火)13:30から10日(木)14:30までの2泊3日 **会場**▶太平山自然学習センター **参加費**▶6,500円 **定員(抽選)**▶20人 **申込**▶はがきに、催し名、住所、氏名、年齢、学年、電話・FAX番号を書いて7月20日(木)(必着)まで、〒010-0824 仁別字マンタラメ227-1 太平山自然学習センター☎(827)2171

### ヒロシマ・土崎被爆証言講話会

広島原爆、土崎空襲の体験者による講話や関連資料の展示など。大学生による平和への提言も。**日時**▶7月15日(土)・16日(日)、10:00～12:00 **会場**▶にぎわい交流館4階 **問**▶企画調整課☎(888)5464

### 卸売市場開放デー

水産物や青果、花きを販売! **日時**▶7月15日(土)9:00～12:00 **会場**▶卸売市場(外旭川) **問**▶あきた市場マネジメント☎(869)5294

### 河辺おもしろトークショー

「秋田弁は楽し、川柳もまた楽し」と題し、詩人のあゆかわのぼるさんが講演します。**日時**▶7月16日(日)10:00～11:30 **会場**▶河辺総合福祉交流センター **先着**▶80人 **問**▶ほくとライブラリー-明德館河辺分館☎(881)1202

## LOOK!

### 市政番組今月のオススメ

15分番組「わがまち大好き秋田市長です」祝!日本遺産認定「北前船寄港地・船主集落」▶7/16(日)放送



荒波を乗り越え、各地に繁栄をもたらした「北前船」。秋田市に残る文化財や、船乗りによって寄進された神輿が原点であるとも言われる土崎神明社祭の曳山行事など、北前船ゆかりのものをご紹介します。

あるとも言われる土崎神明社祭の曳山行事など、北前船ゆかりのものをご紹介します。

テレビ	5分番組	ABS「こんにちは秋田市から」	土 11:40～ 日 11:55～
		AAB「いきいき秋田市から」	月 15:50～ 水 15:50～
		AKT「こんばんは秋田市から」	水 22:54～
	*5分番組は秋田ケーブルテレビでも放送しています。		
	15分番組	ABS「わがまち大好き秋田市長です」(手話通訳放送)	7/16日 11:40～11:55
ラジオ		エフエム秋田「秋田市マンデー555」	月 17:55～
		ABSラジオ「秋田市今週のいちネタ」	火 10:30～
		エフエム榎台「午後スタ」	水 13:20～

\*最新の情報は、広報広聴課ホームページで。☎(888)5471 [http://www.city.akita.akita.jp/stream/tvkouhou\\_default.htm](http://www.city.akita.akita.jp/stream/tvkouhou_default.htm)

## 秋田公立美術大学～公開講座～

会場 アトリエももさだ

「アートスクール夏休み講座」として、お子さん向けの陶芸体験と積み木作りの2講座を開催します。申し込みは、7月11日(火)9:00からアトリエももさだへ。☎(888)8137



手びねりでうつわを作り、カラーねんどで飾り付け♪

### 陶芸体験 うつわ作りにチャレンジ

**対象** 小学生(一緒に作業する可能性があるため、小1・2は保護者もご一緒に)

**日時** 7月22日(土)、10:00～12:00、13:30～15:30

**受講料** 1,000円 **定員** 各25人



木の切れはしを組み合わせて、シールを貼って飾り付け♪

### 夏休みの怪人 ぼくじん 木人積み木をつくろう!!

**対象** 4～13歳程度のお子さん

**日時** 7月30日(日)、10:30～12:00、13:30～15:00

**受講料** 600円 **定員** 各12人

### ⑥郷土のお菓子(なべすり餅など)

8月21日(月)、1,500円、16人

### ⑦柔らかスペアリブほか

8月23日(水)、1,800円、16人

⑧ダックワーズ 8月30日(水)、各2,400円、各16人

## 青少年教室

39歳までのかたを優先します。会場は中央市民SC(市役所3階)。申し込みは、7月10日(月)12:00から生涯学習室へ。☎(888)5810

■夏料理～旬の味わい 畑に感謝ごはん～ 香りごはんやトマトグラタンなど。日時▶7月27日(木)18:30～21:00 材料費▶900円 先着▶16人

■インテリアコーディネート 日時▶7月25日(火)、8月1日(火)、19:00～20:30 先着▶40人

## 地域で活かせるミニ講座

笑顔を引き出す傾聴<sup>けいしやう</sup>の基本を学びます。日時▶7月29日(土)13:00～15:00 会場▶アルヴェ4階洋室C 先着▶30人 申込▶市民交流サロン☎(887)5312

## 中央市民SCで学ぼう

会場は中央市民SC(市役所3階)。申し込みは、7月10日(月)9:00から生活総務課へ。☎(888)5650

### ①パソコン講座(ワード初級)

日時▶7月19日(水)・20日(木)、13:00～16:00 受講料▶1,300円 先着▶10人

### ②コミュニケーションカフェ

自分も相手も大切に気持ち伝える方法を学びます。

日時▶7月22日(土)13:30～15:00  
お茶代▶100円 先着▶20人

## 河辺市民SCで学ぼう

申し込みは、7月10日(月)9:00から河辺市民SCへ。☎(882)5171

■布で作る縁起物のフクロウ(置物とストラップ) 対象▶18歳以上のかた 日時▶7月20日(木)10:00～12:00 会場▶河辺市民SC 材料費▶500円 先着▶20人

■女性教育事業「つけもの教室」 対象▶18歳以上の女性(初心者) 日時▶8月3日(木)、11月14日(火)、10:00～13:00 会場▶河辺総合福祉交流センター 材料費▶2,000円 先着▶10人

## 救命講習会

■南部市民SCが会場 日時▶7月22日(土)9:00～12:00 先着▶20人 申込▶7月8日(土)から秋田南消防署☎(839)9551

■東部市民SCが会場 日時▶7月29日(土)9:00～12:00 先着▶10人 申込▶7月10日(月)から城東消防署広面出張所 ☎(832)2736

## みんなの掲示板①

■ラジオ体操・みんなの体操指導者養成講習会 内履きが必要。日時▶7月15日(土)10:00～12:00

会場▶中央市民SC(市役所3階)

申込▶秋田市ラジオ体操連盟事務局の高橋さん☎(839)0664

### ■親子お金教室

対象▶小学4～6年生と保護者 日時▶7月26日(水)・27日(木)・28日(金)、9:30～11:30 会場▶日本銀行秋田支店 先着▶各10組 申込▶7月10日(月)9:00から秋田県金融広報委員会☎(824)7814

■子ども手話教室 対象▶小学生(保護者の同伴可) 日時▶7月26日(水)・29日(土)、10:00～11:30 会場▶秋田県心身障害者総合福祉センター3階(旭北) 定員▶各40人 申込▶7月18日(火)まで秋田市手話研究会の板橋さん

☎090-9968-3958

■親子森林教室 仁別で森林散策や木工製作。東北森林管理局(中通)に集合し、バスで移動。対象▶小学生と保護者 日時▶7月28日(金)8:30～15:55 保険料▶1人100円 定員(抽選)▶12組

申込▶7月19日(水)まで、はがき、FAX、Eメールのいずれかで東北森林管理局へ。詳しくはお問い合わせを。☎(836)2211

■ジュニアロースクール 模擬裁判など。弁護士との昼食会も。対象▶中学生と教員 日時▶8月8日(火)10:30～15:40 会場▶秋田弁護士会館(山王六丁目) 定員(抽選)▶中学生24人、教員10人 申込▶7月20日(木)まで秋田弁護士会事務局☎(862)3770

# 情報チャンネルa

▶料金の記載がないものは無料です ▶申込方法がないものは直接会場へ

■文中「SC」はサービスセンターの略。

## 講座

### 史跡秋田城跡発掘体験教室

**対象**▶小・中学生 **日時**▶7月22日(土)10:00～12:00 **会場**▶史跡秋田城跡第108次発掘調査現場(寺内) **先着**▶15人  
**申込**▶7月10日(月)8:30から秋田城跡歴史資料館☎(845)1837

### はんだづけで振動発電装置作り

**対象**▶小学5年～中学3年生(初心者歓迎) **日時**▶7月28日(金)12:30～15:30 **会場**▶県産業技術センター(向浜)。自然科学学習館(アルヴェ4階)に集合しバスで移動 **先着**▶20人 **申込**▶7月11日(火)16:00から自然科学学習館☎(887)5330

### 親子きりえ教室(はがきなど)

**対象**▶小学生の親子 **日時**▶7月24日(月)・27日(木)・31日(月)、10:00～12:00 **会場**▶中央市民SC洋室4(市役所3階) **先着**▶10組 **申込**▶7月10日(月)9:00から中央市民SC☎(888)5654

### 親子料理教室

■**おいしいパン作り** **対象**▶小学生の親子 **日時**▶7月30日(日)9:30～12:00 **会場**▶雄和市民SC **参加費**▶1組500円 **先着**▶8組 **申込**▶7月10日(月)9:00から雄和市民SC☎(886)5540

■**オムライス作り** **対象**▶小学生の親子 **日時**▶7月27日(木)9:30～12:00 **会場**▶河辺総合福祉交流センター **材料費など**▶1人310円 **先着**▶10組 **申込**▶7月10日(月)9:00から河辺市民SC☎(882)5171



■**野外でピザ作り** **対象**▶小学生と保護者 **日時**▶7月29日(土)9:00～14:00 **会場**▶太平山自然学習センター **材料費など**▶1人800円 **先着**▶10組 **申込**▶7月10日(月)9:00から北部市民SC☎(893)5969

■**ベジフル料理(野菜とくだもの)** **対象**▶小学生と保護者 **日時**▶8月4日(金)10:00～13:00 **会場**▶卸売市場 **参加費**▶1人500円 **定員(抽選)**▶9組 **申込**▶はがきに教室名、住所、氏名(親子)、性別、年齢(学年)、電話番号を書いて、7月18日(火)まで、〒010-0802 外旭川字待合28 あきた市場マネジメント☎(869)5294

### 切り紙でデザインするマイバッグ

切り紙を布バッグに置き、切り抜いた部分に筆で染色します。**対象**▶小学生と保護者 **日程と会場**▶①7月25日(火)=ほくとライブラリー新屋図書館 ②8月1日(火)=ほくとライブラリー明徳館 ③8月2日(水)=ほくとライブラリー土崎図書館 ④8月22日(火)=ほくとライブラリー明徳館河辺分館 **時間**▶10:00～12:00 **先着**▶各10組 **申込**▶7月10日(月)8:30から環境都市推進課☎(888)5708



### 小学生書道教室

秋田書道展覧会の課題に挑戦!  
**日時**▶7月27日(木)・28日(金)、9:30～11:30 **会場**▶雄和市民SC **先着**▶30人 **申込**▶7月10日(月)9:00から雄和市民SC☎(886)5540

### 陶芸教室

■**会場が北部市民SC** 自由な発想で陶器づくりに挑戦。**対象**▶小学生 **日時**▶7月27日(木)9:30～

12:00 **材料費**▶500円 **先着**▶20人 **申込**▶7月12日(水)9:00から北部市民SC☎(893)5969

■**会場が中央市民SC(市役所3階)** 湯飲み・小鉢・皿などの小物作り。絵づけや釉薬がけも。**対象**▶小学生と保護者 **日時**▶7月25日(火)、8月4日(金)・10日(木)、10:00～12:00(10日は11:00まで) **材料費**▶1組500円 **先着**▶10組20人 **申込**▶7月12日(水)9:00から中央市民SC☎(888)5654

■**会場が雄和の「いやしろち」** 皿・マグカップ・ペン立てから1つ作ります。西部市民SCからバスで移動。**対象**▶西部地域の小学生の親子 **日時**▶7月25日(火)9:20～12:30 **材料費**▶1人800円 **先着**▶12組 **申込**▶7月11日(火)9:00から西部市民SC☎(828)4217

### ふわふわシフォンケーキ作り

**日時**▶7月21日(金)9:30～12:00、13:30～16:00 **会場**▶南部市民SC **材料費**▶500円 **先着**▶各6人 **申込**▶7月10日(月)9:00から南部市民SC☎(838)1217

### 秋田テルサの料理教室

時間は10:00～13:00(⑧のみ夜の部あり…18:30～21:00)。会場は秋田テルサ。申し込みは7月10日(月)10:00から。☎(826)1800(開催日、参加費、定員の順で記載)

- ①**飾り巻き寿司**  
8月2日(水)、1,500円、16人
- ②**ライスプディング**  
8月4日(金)、1,800円、16人
- ③**ひんやりおもてなし3種**  
8月9日(水)、1,800円、16人
- ④**レモンケーキ**  
8月10日(木)、2,000円、12人
- ⑤**和風カレー丼**  
8月19日(土)、1,000円、12人



表紙の  
はなし

いよいよオープンする「秋田市新屋ガラス工房」。創作活動などを行うスタッフのみなさんは、準備に大わらわでした。館内は工房だけでなく、カフェやギャラリーもあるので、新屋のまちあるきの一つのコースとしてもオススメです。ん～待ち遠しい!

7月22日(土)▶9月3日(日)

1951年に創業したフィンランドを代表するデザインハウス、マリメッコの歴史と、個性あふれるデザイナーたちの活躍を紹介します。

ヘルシンキのデザイン・ミュージアムの所蔵作品よりファブリック約50点、貴重なヴィンテージドレス約60点、デザイナー自筆のスケッチなどを展示し、フィンランドの伝統的なモチーフや自然に着想を得た、大胆でカラフルなマリメッコのデザインの世界を紹介します。千秋美術館☎(836)7860

前売券販売中

一般1,000円(800円)/

大学生700円(560円)/高校生以下無料

▶( )内は20人以上の団体および前売料金です。  
前売券のお求めは、千秋美術館、caoca広場、ローソンチケット(Lコード:22358)で

関連事業

親子で楽しむ夏休みワークショップ  
北欧の音楽とデザイン

8月5日(土)10:00~11:30  
千秋美術館、アトリオンミニ  
コンサートホール

対象▶小学生以下のお子さんを含む家族 参加費▶500円 先着▶70人  
申込▶7月10日(月)9:00からアトリオン音楽ホール☎(836)7803

# マリメッコ展

デザイン、ファブリック、ライフスタイル  
marimekko - Design, Fabric, Lifestyle

企画展 布からはじまる北欧の暮らし



ファブリック《ウニッコ》(ケシの花)、図案デザイン:マイヤ・イソラ、1964年 Unikko pattern designed for Marimekko by Maija Isola in 1964



ジャクリーン・ケネディが購入したドレス《ヘイルヘルマ》、1959年、ファブリック《ナスティ》(小さな無頭釘)、1957年、服飾・図案デザイン:ヴオッコ・ヌルメスニエミ

Design Museum/Harry Kiviliinna