



秋田市から出場する選手・監督と穂積市長をはじめとした関係者のみなさん(7月31日に開催した壮行会で)

秋田からつながれ！つらなれ！長寿の輪



秋田市開催種目

あきた

広報

市民の生活情報誌

まもなく開幕！
**ねんりんピック
 秋田2017**
 見開き特集保存版は
 11~14ページをご覧ください

第1・第3金曜日発行

平成29年(2017)
9月1日号
 NO.1896

- 2 市長コラム
- 8 上下水道の広場
- 4 老人保健福祉月間
- 10 全市一斉スポレク大会
- 5 自殺対策強化月間
- 16 育児/情報チャンネルa
- 6 市役所からのお知らせ
- 24 国際交流トピックス

**みんなで
ごみ減量**
 環境都市推進課
 ☎(888)5706

H29年7月の1人1日当たりの家庭系ごみ
 排出量(資源化物・水銀含有ごみを除く)= **543**
グラム
 ▶H29年4月~7月の排出量累計から算出

H37年度
 までの
 減量目標
480グラム



秋田市友好・姉妹都市青少年会議に参加したみなさんと。
29人の学生(秋田市を含む)が交流を深めました。会議の様子などは裏表紙に掲載しています

市長コラム

日々ネカ心

秋田市長 ● 穂積 志(もとむ)

国内外からのお客さま

今年の竿燈まつりは天候に恵まれ、会場に詰めかけた多くの観客に大きな喝采を浴びながら無事に終えることができました。関係者のみなさまには心より感謝を申し上げます。さて、今回は、海外と国内からのお客さまのことをご紹介しましょう。

まずは、「秋田市友好・姉妹都市青少年会議」に参加するため、8月1日から9日まで本市を訪れていたドイツ・パッサウ市、アメリカのキナイ半島郡とセントクラウド市、ロシア・ウラジオストク市、そして茨城県常陸太田市からの学生16人です。これは本市の国際交流事業の一環として、姉妹都市などの交流を続けている各都市から青少年を招き、互いの文化に理解を深めながら、地球温暖化などの共通課題をテーマにグループ討議や施設見学などを行ったものです。

8月8日には、今回学んだ成果についてのグループ発表会が行われ、私も出席しました。各都市ごとに10分程の説明でしたが、自分たちの住む地域が抱える環境問題を端的に訴え、秋田で見て・聞いて・感じたことを踏まえ、自然にやさしい循環型社会の構築、スマートフォンなどを活用した積極的な情報発信、再生可能エネルギーの導入といったアイデアが出されました。また、学生のみなさんが秋田での経験を活かし、母国に帰っても環境問題に関心を持ち続けたいと発言していたのが印象的でした。

引き続き送別会が行われ、お世話になったホストファミリーのみなさんと一緒にテーブルを囲みながら談笑する学生の姿をみて、言語や習慣は違っても、異なる文化に触れるときの好奇心に満ちた若い人の眼差しは、まさに未来の可能性を感じさせるものであり、

これからも友好の証になつていて欲しいと心から感じました。

さて、次は9日に開幕する「ねんりんピック秋田2017」の話題です。こちらは全国から、60歳以上のかた約1万人が参加する大会で、最高齢は、男性が弓道の96歳、女性がゲートボールの93歳の選手、秋田市で見ると男性が卓球の95歳、女性ではベタランクの80歳の選手となります。テーマは「秋田からつながれ！つらなれ！長寿の輪」。選手・監督はもちろん、関係団体・企業、ボランティア、そして多くの市民が地域間・世代間の交流の輪を広げていってくださることを願っています。

今、市庁舎前には、秋田杉の皮で縁取り、大木の年輪をイメージした花のモニュメントがあります。この年輪のように人生経験豊かな選手たちの、健康長寿を象徴するような活躍を、市民のみなさんと一緒に楽しみたいと思います。そして、国民文化祭や東北六魂祭のときのような真心込めた「おもてなし」で秋田へのお客さまをお迎えしたいものです。

*「ねんりんピック秋田2017」特集は11〜14ページをご覧ください。

豪雨被害からの早期復旧に向けて

■7月の豪雨被害に関する補正予算（専決処分）の内訳

事項	事業費	おもな内容
① 農地農業用施設関係	1億4,400万円	<ul style="list-style-type: none"> ・災害復旧設計委託(災害査定) (ため池、水路、農道) 50か所 ・緊急工事(土砂撤去、水路補修など) (水路、農道) 5か所 ・土砂撤去、水路補修など (ため池、水路、農道ほか)250か所
② 林業施設関係	1億2,600万円	<ul style="list-style-type: none"> ・災害復旧設計委託(災害査定) 国見山線ほか14路線 ・緊急工事(路面補修など) 国見山線ほか4路線 ・土砂撤去、碎石補充など 国見山線ほか28路線、山腹50か所
③ 道路関係	1億2,800万円	<ul style="list-style-type: none"> ・道路復旧設計委託(災害査定) 市道浜田陳ヶ原線ほか10路線 ・路肩補修など 市道中ノ沢線ほか25路線 ・土砂撤去、倒木処理など 市道浜田陳ヶ原線ほか
④ 河川関係	1億1,200万円	<ul style="list-style-type: none"> ・倒木、土砂撤去(応急本工事) 白熊川 ・護岸復旧設計委託(災害査定) 白熊川ほか5河川 ・護岸補修など 境川ほか3河川 ・土砂撤去など 山田川ほか4河川
⑤公園関係	100万円	・流木などの撤去 雄物川河川緑地
合計	5億1,100万円	

- * 災害査定とは、国から補助を受けるために必要な調査など。
 * 事業費について、①②は産業企画課☎(888)5722)、③～⑤は建設総務課☎(888)5747)へお問い合わせください。



7月22日・23日の豪雨により発生した、道路の崩壊や河川護岸の崩落、ため池の決壊、農道への土砂崩れなどに対する応急措置に必要な補正予算を、8月1日付けで専決処分しました。

また、8月28日には臨時議会を開会し、災害復旧事業に関する予算案も承認されています。議決された事業については、改めて広報あきたでお知らせします。

なお、災害時など、予定外の経費に充てられる予備費から、床上浸水と認定された世帯へ秋田市災害見舞金を支出しています。8月18日現在、対象世帯は149件で、総額は745万円となっています。

専決処分Ⅱ本来は議会が議決すべき事項を、自治体の長が代わって処分すること。特に緊急を要するため、議会を招集する時間的な余裕がないときなどに行われます。

土砂災害の恐れがある区域からの移転に補助します

土砂災害の恐れがある区域から、安全な場所へ移転する際の費用の一部を補助します。平成29年度内に完了するものが対象です。申請期限は12月28日(木)。申請前に事前協議が必要です。

対象住宅

次の区域のいずれかの区域であり、区域に指定される前から建てられている住宅。

- ①「秋田市災害危険区域に関する条例」の第2条で指定した区域
 - ②「秋田県建築基準条例」の第2条で指定した区域および第4条で建築が制限される区域
 - ③土砂災害特別警戒区域
- 補助限度額**
- ・危険住宅の除却費(取り壊しなど) など：1戸あたり80万2千円
 - ・危険住宅に代わる住宅の建設または購入費(借入金利子相当額)：1戸あたり415万円(建物319万円、土地96万円)

●問い合わせ

住宅整備課☎(888)5770

9月は

老人保健福祉月間

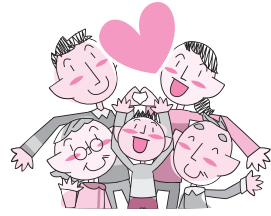

秋田市では、「老人の日(9月15日)」がある9月を「老人保健福祉月間」と定めています。

一人一人が高齢者や高齢社会に関心と理解を深め、高齢者の保健・福祉の向上や社会参加の促進を通して、誰もが生きがいをもち、健康に生活できる明るく豊かな長寿社会をめざしましょう。

長寿福祉課 ☎(8888)5666

平成29年度の標語が決定しました!

大好きよ じいちゃんばあちゃんの 元気な笑顔

今年度の老人保健福祉月間の標語は、仁井田・保戸野・岩見三内の各小学校から募集しました。審査の結果、第一席には、山上陽香理さん(岩見三内小5年)の作品(右記)が選ばれました。

その他の標語入選者(敬称略)

■仁井田小…相場心(6年)、金慶介(6年)、後藤あい(6年)

■保戸野小…石川優衣(5年)、高野悠(5年)、辻采明(5年)、小泉俊(5年)

■岩見三内小…船木陽和太(2年)、鈴木琉翔(6年)

9月5日(火)から13日(水)まで、市役所1階の市民ホールで、「エイジフレンドリーシティ」パネル展を開催!

エイジフレンドリーシティ(高齢者にやさしい都市)の実現をめざす秋田市の取り組みを紹介します。秋田市が迎える超高齢社会を自分らしく暮らすために必要なことは何か、この機会に考えてみませんか。

◆展示内容

- ・高齢のかた、障がいのあるかたにやさしい取り組みを行う企業などを、パートナーとして登録する「エイジフレンドリーパートナー制度」の紹介
- ・高齢のかたが過ごしてきた人生や暮らしの様子を紹介した展覧会「2240歳スタイル」時間を味方にする人生の先輩たち」のミニパネルなどを展示

9月は「世界アルツハイマー月間」

9月21日の「世界アルツハイマーデー」と9月の「世界アルツハイマー月間」にちなみ、秋田市では次の取り組みを行います。

◆セリオンをオレンジ色にライトアップ

9月1日(金)から24日(日)まで、認知症啓発のシンボルカラーであるオレンジ色にセリオンがライトアップされます

◆リーフレット配布

9月17日(日)午前10時～11時頃、秋田駅ばぼろーど、大屋根下で

竿燈まつり会場を155人がパレード 民生委員・児童委員活動を大いにPR!



今年で、民生委員制度創設100周年、児童委員制度創設70周年を迎えます。これを記念して、8月6日の竿燈まつりに合わせて開催された市民パレードで、民生委員・児童委員155人が、活動を観客のみなさんにPRしました。

「支えあう住みよい社会 地域から」

これからも、ご自分のこと、ご近所のこと、困ったことがあったら、お住まいの地区の民生委員・児童委員にご相談ください。

●問い合わせ

福祉総務課地域福祉推進室
☎(8888)5666

守ろう大切な

いのち

平成27年の秋田市の自殺者数は63人、自殺率（人口10万人に対する自殺者数）は、19.9で、平成26年より減少しています。年代では、50代、60代が多く、性別では男性の自殺が女性の2.4倍となっており、職業別では無職者、原因別では健康問題が多い状況です。

尊い命を1人でも多く救うため、自分たちができることから取り組んでみませんか。



◎いのちの健康に関する相談窓口

保健所では、精神科医、臨床心理士、保健師に大いなる相談を受け付けています。

秋田市保健所健康管理課精神保健・自殺対策担当（平日の午前8時30分～午後5時15分）

☎(0800)11800

健康管理課ホームページ

<http://www.city.akita.akita.jp/city/h/hm/kokoro-default.htm>

いま、あなたにできること「ゲートキーパー」

次の5つの項目が「ゲートキーパー」※この役割です。あなたの周りで、いつもと様子が違うと感じる人がいたら、まずは声をかけてみましょう。

①気づき ②声をかける …こころの悩みや問題を抱えている人が発する周りへのサインになるべく早く気づきましょう。次の項目に多く当てはまる場合、自殺のサインかもしれません。

- 1 気分が沈む、気力がわかない、眠れないなど、うつ病の症状がみられる
- 2 頭痛、肩こり、体のだるさなど、原因不明の身体の不調が長く続いている
- 3 飲酒量が増えた
- 4 安全や健康が保てなくなった
- 5 仕事の負担が急に増えた、大きな失敗をした、失職した
- 6 職場や家庭でサポートが得られない
- 7 本人にとって価値あるものを失った
- 8 重症の身体の病気にかかった
- 9 自殺を口にする
- ①～⑧に複数該当する人が自殺を口にするのは危険な状態です
- 10 自殺未遂をした



③話を聴く …本人を責めたり、安易に励ましたり、考えを否定することは避け、話をそのまま受け止めましょう。

④必要な支援につなげる …自殺のサインに気づいたら、専門機関（医療機関や保健所など）に相談するよう促しましょう。

⑤見守る …温かく寄り添い、見守りましょう。

9月に実施される相談の窓口など

若者の心といのちのホットライン

対象▶39歳以下で悩みのあるかた 日時▶9月6日(水)・13日(水)・20日(水) 午前10時～午後4時
相談電話▶NPO法人秋田県就労・生活自立サポートセンター ☎0900-6623-9641

若者の語り場

…直接会場へお越しください。
対象▶39歳以下のかた 日時▶9月9日(土)午後3時～5時 会場▶市役所2階の中央市民サービスセンター洋室6 参加費▶500円
問▶NPO目的のある旅の草野さん ☎0800-308817506

死別の苦しみ・悲しみを語る集い「クレマチスの会」

…直接会場へお越しください。
対象▶大切な人との死別を体験したかた
日時▶9月16日(土)午後1時～4時(個人ケアは3時20分)。希望者は予約が必要です
会場▶秋田県社会福祉会館 参加費▶300円
問▶秋田グリーンケア研究会 ☎0800-5000-8706

出前こころのケア相談

…臨床心理士が、お話を聞き、ご本人が問題解決できるようサポートします。定員2人。
日時▶9月26日(火)午後1時30分～4時
会場▶東部市民サービスセンター
申込▶健康管理課 ☎(0800)11800

※ゲートキーパー＝悩んでいる人に気づき、声をかけ、話を聴いて、必要な支援につなげ、見守る人のこと。



市役所からのお知らせ

●文中「SC」はサービスセンターの略

市庁舎の利用者増加および屋外環境整備工事に伴い、市役所駐車場が混雑しております。

市役所または中央市民サービスセンターへは、できるだけ公共交通機関をご利用いただくか、乗り合わせてお越しくださるようお願いします。

市民SCの臨時休館と自動交付機の休止

保守点検のため、次の日程で休館・休止します。ご了承ください。貸出施設や子育て交流ひろばも利用できません。

なお、西部と北部にある住民票の写しなどを交付する自動交付機は、通常どおり利用できます。

9月16日(土)に休館

▶東部市民SC ☎(88)53(1)039

▶南部市民SC ☎(88)38(1)212

▶北部市民SC ☎(84)5(2)261

9月18日(月)に休館

▶西部市民SC ☎(88)8080

新成人への案内はがきに広告を載せませんか

今年度、新成人となるかたへ発送する「新成人のつどい」案内はがきの裏面に、広告掲載を希望する事業者を募集します。はがきは11月に作成します。

入札▶9月22日(金)午前10時から、市役所5階の51B会議室で

入札申込▶必要書類は、生涯学習室へお問い合わせいただくか、同室ホームページでご確認の上、9月4日(月)から14日(木)午後5時までにお申し込みください。

☎(88)5810

<http://www.city.akita.jp/city/ed/f/>

国保の新しい被保険者証をお送りします

現在お持ちの国民健康保険被保険者証は、10月1日に一斉更新となります。新しい被保険者証は、

世帯主あてに9月下旬に簡易書留でお送ります。被保険者証を受け取る際は受領印が必要です。記載内容に誤りがないかご確認ください。

新しい被保険者証は、医療機関を受診するときに、必ず窓口に提示してください。70歳以上のかた

は、「国民健康保険高齢受給者証」も一緒に提示してください。

なお、短期被保険者証、被保険者資格証明書をお持ちの世帯には、後日、更新のお知らせをお送りします。

●問い合わせ 国保年金課国保年金資格担当 ☎(88)5633

国民健康保険税第3期の納期限は10月2日(月)です

納期内に納付してください。市税の納付には、簡単で便利な「口座振替」をご利用ください。

なお、口座振替を利用しているかたは、納期の最終日が口座からの引き落とし日となりますので、ご注意ください。コンビニでも納付できるようにしました。

●問い合わせ 国保年金課収納推進室 ☎(88)5634

就業構造基本調査にご協力ください

全国および地域別の就業構造に関する基礎資料を得るため、10月1日現在の国民の就業・不就業の状態を調査します。

調査対象となった世帯には、調査員証を持った調査員が伺いますので、ご協力をお願いします。

●問い合わせ 情統計課調査統計担当 ☎(88)5470

市有地を売却します

次の市有地を、9月4日(月)午前9時から先着順に売却します。詳しくは、お問い合わせください。

土地の所在・面積・売却価格

①新屋北浜町262番2他3筆

▼1万5千91・50㎡：1億1千545万円

②河辺和田字岡村5番2他1筆

▼345・09㎡：336万4千円

●問い合わせ 財産管理活用課 ☎(88)5439

中心市街地活性化のための特例区域が変わります

「秋田市中心市街地活性化基本計画」の認定に伴い、第二種大規模小売店舗立地法特例区域(*)を変更することについて、説明会を開催します。直接会場へお越しください。

日時▶10月26日(木)午後6時～7時
会場▶中央市民SC洋室4(市役所3階)

*中心市街地活性化のため、中心市街地において、大規模小売店舗の新設などの手続きの簡素化などが適用される区域。

●問い合わせ 商工貿易振興課 ☎(88)5728

平成29年8月1日現在の秋田市の人口(平成27年国勢調査の結果を反映した数値)

●人口▶311,403人(-193)…男▶146,740人(-69) 女▶164,663人(-124)

7月分 出生▶202人 死亡▶309人 転入▶649人 転出▶735人

●世帯▶135,996世帯(-116)

●1年前の人口▶313,987人 ()内は前月比





8月4日に行われた協定締結式で、(株)ジェイテクトの河上清峯 取締役副社長と佐竹知事(右)、穂積市長(左)

地元雇用を促進！ ソフトウェア開発の 企業を秋田市に誘致

8月4日、県と市は、「(株)ジェイテクト」(代表者・安形哲夫取締役社長、本社・名古屋市)を誘致企業として受け入れることを発表しました。

(株)ジェイテクトは、自動車部品・工作機械などを生産するトヨタ自動車グループの主要企業で、自動車用ステアリング部門では世界最大手であり、特に電動パワーステアリングでは世界で初めて開発・量産に成功し、現在でも世界シェア(占める割合)首位に立っています。同社の県内進出は初めてで、今回新たに「(株)ジェイテクトIT開発センター秋田」を中通四丁目に設立し、11月から業務を行っていくこととしています。

秋田市への誘致企業の受け入れは、昭和61年度以降では80番目となります(今年度は1社目)。市では、地域経済の活性化と地元雇用の拡大を図るため、今後、優遇措置制度などをPRし、企業の誘致活動に努めてまいります。

企業立地雇用課企業集積担当

☎(888)5733

(株)ジェイテクトIT開発センター秋田

事業内容▶自動車の電動パワーステアリングシステムおよび駆動系部品のソフトウェアの開発

資本金▶5千万円

設備投資額▶4千万円

新規雇用▶操業時12人



9月は 食生活改善普及月間

●食事をおいしく、バランスよく

毎日の食事で主食・主菜・副菜を組み合わせ、からだに必要な栄養素をバランス良く取りましょう。

●毎日プラス1皿の野菜を！

1日に取りたい野菜摂取量は350g以上。秋田市民の平均は約320gで目標まであと一歩。付け合わせを足したり、野菜の具を増やしたり、野菜が不足しがちな朝と昼に1皿追加する工夫をしましょう。

●おいしく減塩、1日マイナス2g
だし、柑橘類、香辛料などの旨

味・香りを生かして、少ない調味料でおいしく減塩しましょう。

●牛乳・乳製品を毎日とりましょう

カルシウムとタンパク質がバランスよく含まれる、牛乳・乳製品を毎日とする習慣をつけましょう。

●問い合わせ

保健予防課 ☎(883)1178

農業研修生を 募集します



①②とも、研修期間中に奨励金が受給できます。

①秋田市新規就農研修生

園芸作物(野菜・花き栽培の担い手を育成するため、栽培の基礎知識

識・技術や模擬経営研修による応用知識・技能などを習得します。

選考は書類審査と面接。テキストや作業服代などは自己負担で、傷害保険への加入も必要です。

対象▶申請時に50歳以下で、野菜・花きの経営を志し、研修終了後1年以内に秋田市での独立・自営就農、または雇用就農が確実に見込まれるかたなど

期間▶平成30年4月から2年間

会場▶園芸振興センター(仁井田字小中島)ほか 定員▶10人

申し込み▶園芸振興センターか同センターホームページから申請書

などを入手し、必要事項を記入し

て、9月1日(金)から11月10日(金)ま

でに同センターへ提出してください(郵送可)。☎(838)0278

<http://www.city.akita.jp/city/ag/pc/>

②フロンティア育成研修生

新規就農などに必要な技術を身につけた担い手を確保するため、県の農業・果樹・花き・畜産の試験場などで研修を行います。選考は書類審査と面接。受講無料。

対象▶申請時に45歳未満で、研修終了後に秋田市での就農が確実に見込まれるかた

期間▶平成30年4月から2年間

申し込み▶9月4日(月)から10月13日(金)までに農業農村振興課へ。

☎(888)5735

1907(明治40)年に藤倉水源地から市内の一部への給水が始まってから、今年で110周年。

“いつでも いつまでも 秋田市の上下水道”

を基本理念に、今後も良質なサービスを提供してまいります。

秋田市の
上下水道

周年

[1907-2017]



9月10日は 下水道の日

下水道の役割

美しい自然のために▼使った水をきれいにして川などへ戻します
快適な生活のために▼水洗トイレが使えるなど、清潔で快適な生活環境になります
清潔で住みよいまちのために▼川や道路の側溝がきれいになり、嫌な臭いもなくなります
安全なまちのために▼大雨が降っても素早く雨水を川まで流し、浸水を防ぎます

下水道を快適に 使うために！

台所では

- ▼熱湯をそのまま流すと、排水管故障の原因になります。冷ましてから流しましょう
- ▼野菜くずや残飯などを流すと詰まりの原因になります。流し台に三角コーナーを置くなどして、流さないようにしましょう
- ▼天ぷら油などの油類を流すと、詰まりの原因になります。使用済みの油は使い切る「拭き取る」「吸い取る」などの処理をしましょう



熱湯は冷ましてから

トイレやお風呂では

- ▼水に溶けにくいティッシュペーパーや紙おむつなどは、排水管が詰まる原因になりますので、流さないでください
- ▼お風呂や洗面所では、髪の毛や石けんなどの固形物が、排水管の詰まる原因になります。排水口にたまった髪の毛などは、こまめに取り除きましょう

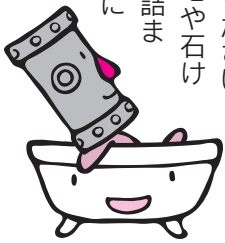

排水設備の維持管理を

「公共汚水ます」から宅地の内側にある排水設備は、お客さまが維持管理する範囲です。定期的に点検しましょう。

点検・清掃はご家庭でも簡単にできます

- ▼点検は、宅地内にある汚水ますを開けて、「においが気になるか」「排水の流れが悪くなっていないか」を確認します
- ▼清掃は、宅地内の最上流の汚水ます(建物から流れ出る一番最初のます)から、バケツやホースで水を流します。

また、中古の洗車ブラシなどに家庭用洗剤をつけて、ますの汚れを落とします

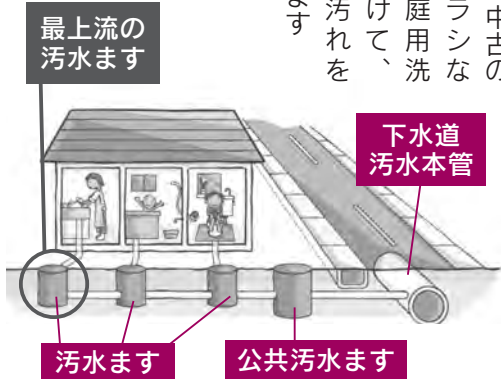

カンちゃん
インフォメーション

井戸水・沢水をご使用のかたへ

井戸水や沢水を使い、その排水が公共下水道などへ接続されている場合は、下水道使用料などの支払いが必要になります。井戸水などの使用を開始・中止する場合や、まだ届け出をしていない場合は、お客様センターへご連絡ください。



藤倉水源地の見学はクマにご注意ください



山内にある国指定重要文化財(近代化遺産)である「藤倉水源地」の近辺で、クマの目撃情報が寄せられています。藤倉水源地は常時開放していますが、見学する際は、クマよけ対策をするなど、十分にご注意ください。

上下水道局総務課 ☎(023)84334

上下水道の広場



「上下水道の広場」では、みなさまからのご意見・ご質問などをお待ちしております。

〒010-0945 川尻みよし町14-8 上下水道局総務課経営企画係

☎(823)8434 FAX(824)7414

Eメール ro-wtmn@city.akita.akita.jp

ホームページ <http://www.city.akita.akita.jp/city/ws/>

小学生の水に関するポスター展



日時 9月8日(金)▶19日(火)
午前10時～午後8時

会場 フォンテAKITA6階
情報発信コーナー

市内の小学4～6年生を対象に、毎日使う水に関心を持ってもらうためポスターを募集したところ、多数の応募をいただきました。ありがとうございます。

応募いただいた作品は、すべて展示しています。入場無料。ぜひお立ち寄りください。

上下水道局総務課☎(823)8434

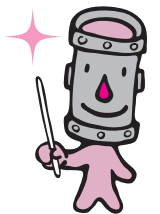
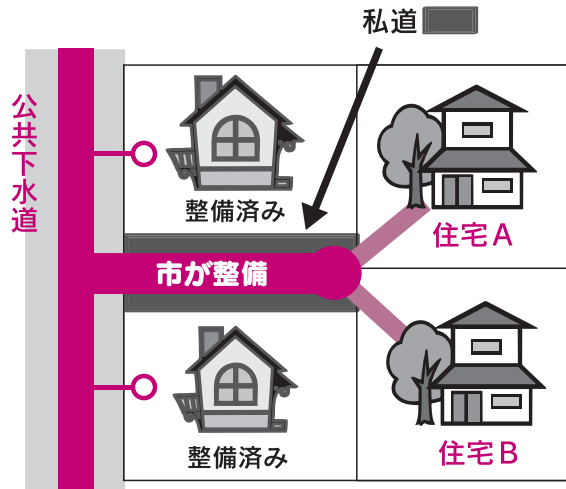

私道への公共下水道の整備

公共下水道の事業計画区域内の私道で、次の要件を満たす場合は、市が公共下水道を設置します。整備などをお考えのかたは、早めに下水道整備課へご相談ください。
☎(823)1455

整備の要件

- ▶公共下水道が設置されている道路に接続されている
- ▶幅員が1.8メートル以上ある
- ▶所有者の異なる家屋が2棟以上ある
- ▶私道敷地の所有者、その他の権利者全員が、公共下水道の設置を了承している
- ▶私道沿線の受益者全員(上図の場合はAとB)が、受益者負担金の納付について同意している

毎月支払いもできる 便利な口座振替をどうぞ

水道料金のメーター検針は2か月に1度ですが、口座振替では、料金を2分割し、1か月ごとに引き落とされる毎月支払いが可能です。

お客様センター☎(823)8431

毎月支払いの申込方法

▶現在、口座振替をご利用のかたは、お客様センターへ電話でお申し込みください
▶納入通知書でお支払いのかたは、口座振替に切り替える際、申込書の振替月欄の「毎月」に記入してください

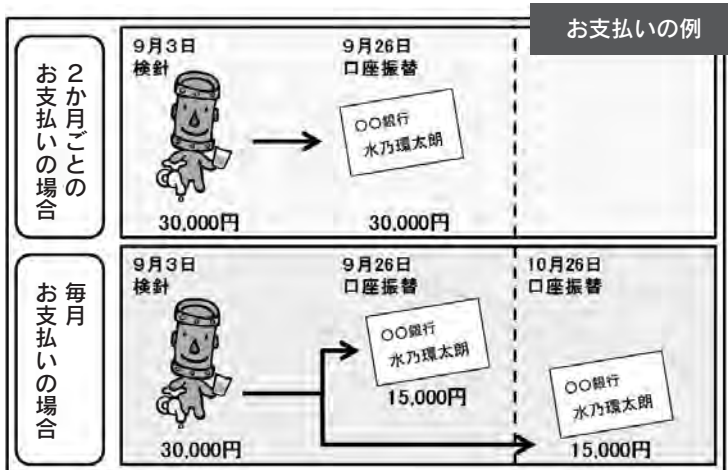



地域みんな さわやかな汗



はずむスポーツ都市 全市一斉スポレク大会

問い合わせ▶秋田市体育協会☎(896)5331

地域のスポーツ・レクリエーション大会に参加して、さわやかな汗を流しましょう！ 四ツ小屋・豊岩・金足東・土崎小・岩見三内の各地区はグラウンド・ゴルフ大会、大住はソフトボール・バレー大会、歩こう会、明徳はサイクリング大会を行います。御所野、雄和、赤平は実施済み。

地区	開始時間と場所	☂=雨天時
9/3(日) 開催		
旭川	8:50～ 旭川小グラウンド	☂小雨決行
下北手	8:30～ 下北手小グラウンド	☂中止
東	9:00～ 東小グラウンド	☂同体育館
新屋	9:00～ 秋田西中グラウンド	☂9/24(日)
岩見三内	8:30～ スポパーク河辺	☂小雨決行
9/9(土) 開催		
旭北	9:00～ 旭北小グラウンド	☂同体育館
旭南・茨島	8:40～ 旭南小グラウンド	☂同体育館
中通	8:40～ 中通小グラウンド	☂同体育館
保戸野	8:30～ 保戸野小グラウンド	☂9/10(日)
9/10(日) 開催		
仁井田	9:00～ 仁井田小グラウンド	☂9/17(日)
四ツ小屋	9:00～ 旧四ツ小屋小跡地	☂小雨決行、荒天中止
金足西	9:00～ 金足西小グラウンド	☂同体育館
金足東	9:00～ 旧金足東小グラウンド	☂10/9(月)
飯島	9:00～ 飯島小グラウンド	☂同体育館
9/16(土) 開催		
八橋	8:40～ 八橋小グラウンド	☂9/17(日)
9/17(日) 開催		
川尻	9:00～ 川尻小グラウンド	☂同体育館
泉	8:30～ 泉小グラウンド	☂同体育館
牛島	7:00～ 牛島小グラウンドほか	☂屋外競技のみ9/24(日)
築山	9:00～ 築山小グラウンド	☂同体育館
上北手	9:00～ 日赤秋田看護大学グラウンド	☂同体育館

地区	開始時間と場所	☂=雨天時
9/17(日) 開催		
大住	8:00～ 大住小体育館ほか	☂屋外競技は小雨決行、荒天中止
明徳	8:30～ 仁別サイクリングロードほか	☂9/24(日)
広面	8:30～ 広面小体育館	
太平・山谷 (合同開催)	9:00～ 太平小グラウンド	☂同体育館
勝平	9:00～ 勝平市民グラウンド	☂9/24(日)
豊岩	8:30～ 豊岩中グラウンド	☂小雨決行
八田・樫田	9:00～ 旧八田小グラウンド	☂同体育館
浜田	9:00～ 浜田小グラウンド	☂同体育館
上新城	8:50～ 上新城小グラウンド	☂同体育館
下新城	9:00～ 下新城小グラウンド	☂同体育館
外旭川	9:00～ 外旭川小グラウンド	☂中止
高清水	9:00～ 高清水小グラウンド	☂同体育館
土崎南	9:00～ 土崎南小グラウンドほか	☂屋外競技のみ9/18(月)
土崎小	8:30～ 土崎市民グラウンド	☂中止
飯島南	9:00～ 飯島南小グラウンド	☂同体育館
河辺	9:00～ 河辺小グラウンド	☂河辺体育館
戸島	9:00～ 戸島小グラウンド	☂同体育館
9/24(日) 開催		
桜	9:00～ 桜小グラウンド	☂10/1(日)
下浜	8:30～ 桂根グラウンド・ゴルフ場ほか	☂下浜小体育館ほか
10/1(日) 開催		
寺内	8:30～ 寺内小グラウンド	☂中止
港北	9:00～ 港北小グラウンド	☂同体育館

大若団体規定の決勝。手前が優勝した下着町Cチーム。奥は準優勝・川口Cチーム



熱き戦いに拍手喝采！

今年も秋田竿燈まつり期間中の8月4日～6日、エリアなかいちにぎわい広場で、「第71回竿燈妙技大会」が開催されました。

この日のために鍛錬を重ねた、演者の力と技がぶつかりあい、気温30度を超す会場の暑さに負けないくらい熱い、戦いを繰り広げ、会場を大いに盛り上げました。各競技の優勝町内・団体名は次のとおりです。おめでとうございます。

秋田市竿燈まつり実行委員会(観光振興課内)☎(888)5602

- ▶大若団体規定…下着町C ▶大若個人…佐藤裕弥さん(JR東日本)
- ▶大若団体自由…上米町一丁目 ▶大若囃子方…秋田県立大学
- ▶小若団体規定…保戸野鉄砲町 ▶小若囃子方…馬口労町



©2015 秋田県んだっチ N0012



第30回 全国健康福祉祭あきた大会

『ねんりんピック秋田2017』

秋田からつながれ! つらなれ! 長寿の輪
平成29年9月9日(土)～9月12日(火)

熱い声援で選手にパワーを!



テニス

ゴルフ

弓道

水泳

サッカー

太極拳

ダンススポーツ

【秋田市開催種目】

秋田市開催種目の会場は次のページをご覧ください

■秋田市以外での開催種目と会場

卓球	横手体育館
ソフトテニス	大館市高館テニスコート
ソフトボール	由利本荘市ソフトボール場 ほか
ゲートボール	大館市ニプロハチ公ドーム
ベタンク	潟上市追分地区公園多目的広場
マラソン	鹿角市総合運動公園総合競技場
剣道	由利本荘市総合体育館
グラウンド・ゴルフ	大仙市 秋田太田奥羽グラウンド・ゴルフ場
ラグビーフットボール	男鹿総合運動公園陸上競技場 ほか
ソフトバレーボール	大館市タクミアリーナ
ウォークラリー	仙北市角館地区特設コース
軟式野球	能代球場、二ツ井球場 ほか
マレットゴルフ	三種町マレットゴルフ広場 ほか
パークゴルフ	東成瀬村 ジュネス栗駒カントリーパーク パークゴルフ場
ミニテニス	男鹿市総合体育館
囲碁	能代市 旧料亭金勇
将棋	大仙市ふれあい体育館
俳句	湯沢文化会館
健康マージャン	北秋田市鷹巣体育館

秋田市ねんりんピック推進室

☎(888)5678・FAX(888)5680

ホームページ

<http://www.nenrin2017akitacity.jp/>

「ねんりんピック」の愛称で親しまれている「全国健康福祉祭」は、60歳以上のかたがたを中心として、あらゆる世代の人たちが楽しみ、交流を深めることができる健康と福祉の総合的な祭典です。

秋田県では、今回初めての開催となり、26種目の交流大会が県内17市町村で行われます。その内、秋田市では「テニス」「ゴルフ」「弓道」「水泳」「サッカー」「太極拳」「ダンススポーツ」の7種目、また、総合開会式を県立中央公園陸上競技場で、総合閉会式を県民会館で開催します。

秋田市から出場する選手・監督は全部で242人。ぜひ会場で熱い声援を送って、みんなで大会を盛り上げましょう!

*開会式・閉会式への入場の受け付けは終了しています。



竿燈まつりの
市民パレード
で大会をPR

第30回 全国健康福祉祭あきた大会 ねんりんピック秋田2017

秋田からつながれ! つらなれ! 長寿の輪
平成29年9月9日(土)~9月12日(火)

©2015 秋田県人だッチ N0012

秋田市開催種目

テニス

9月10日(日)・11日(月)
8:40~17:00 8:40~15:00

県立中央公園テニスコート

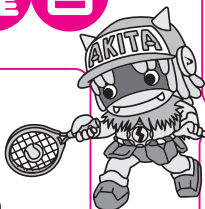

ゴルフ

9月11日(月) 7:00~16:30
秋田カントリー倶楽部



弓道

9月10日(日)・11日(月)
9:30~18:00 8:30~17:50

県立武道館近似的弓道場

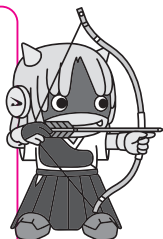

水泳

9月10日(日)・11日(月)
10:30~17:00 9:30~15:00

県立総合プール

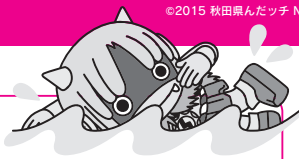

サッカー

9月10日(日)・11日(月)
9:00~16:10 9:00~12:30

八橋陸上競技場 ほか

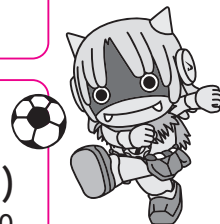

太極拳

9月10日(日) 9:15~16:45
CNAアリーナ★あきた



ダンススポーツ

9月10日(日) 10:00~17:45
県立体育館



健康づくり教室を各会場で開催します!

上記の各会場の入口付近などで、健康づくりの指導、健康チェック、健康相談などを行います。どなたでもご参加いただけます。競技観戦の際は、ぜひお立ち寄りください!

八橋運動公園周辺の交通規制にご協力ください

規制箇所▶あきぎんスタジアムと県スポーツ科学センター間の道路、八橋陸上競技場北側から多目的グラウンドに沿った道路

規制時間▶9月10日(日)・11日(月)、8:00~18:00

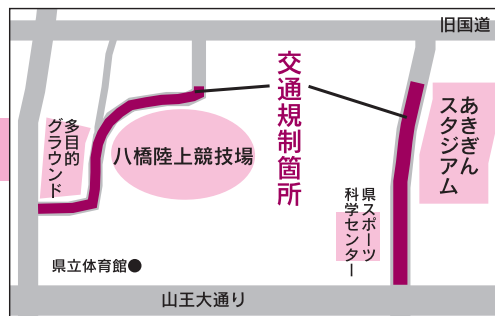

◆総合開会式が行われる9月9日(土)には県立中央公園周辺で7:30~16:30に交通規制が実施されます

県立中央公園内(国際教養大を含む)へは許可車以外通行できません。なお、秋田空港へ向かう道路は規制されませんが、選手団輸送のためのバスが周辺を行き交いますので、空港をご利用のかたは時間に余裕を持ってお出掛けください。

開会式会場周辺の交通規制の問い合わせは、県ねんりんピック推進室へ。☎(860)1367

問い合わせ

秋田市ねんりんピック推進室 ☎(888)5678

ホームページ <http://www.nenrin2017akitacity.jp/>



市庁舎前に、大木の年輪をイメージした花のモニュメントを設置しました。記念撮影はいかが？

みんないきいき！ねんりん祭り

日時 9月9日(土)・10日(日)、10:00～16:00

会場 さきがけ八橋球場横の特設会場 ほか

八橋運動公園周辺がお祭り一色に♪ 特産品販売や秋田のグルメが堪能できるブース、お子さんが自由に遊べる超大型ふわふわ遊具もあるよ！

さらに、大型ビジョンで、総合開会式と競技の様子も放映します。入場無料。みんなで来てね！



おもてなし ステージ

地域の文化・芸能団体が、ダンスや演舞のパフォーマンスで大会選手団を熱くおもてなし！ 特別ゲストにロサンゼルスオリンピック金メダリストの森末慎二さん(右写真)をお迎えし、体操教室も開催予定！ みんなでさわやかな汗を流しましょう！



お楽しみ キッズコーナー

人気のミニSLがやってくる！ 昔遊び・駄菓子コーナーも。なお、SL運行は、天候不順などによる中断や、混雑などによりお待ちいただく場合がありますので、ご了承ください。



リアル野球盤

話題のあの「リアル野球盤」が、さきがけ八橋球場に登場！ 景品プレゼントもあるよ。みんなで挑戦しよう！

中心市街地も盛りだくさん！



秋田ねんりんフェスタ

会場	日程	おもな内容
アルヴェ	9日(土)～11日(月)	県内老人クラブ連合会による地域文化の実演・体験交流、竿燈の実演、クイズ・スタンプラリー、グルメコーナー、健康福祉機器の展示 など
アゴラ広場 周辺	9日(土)～11日(月)	ニュースポーツ体験コーナー、秋田の盆踊り披露、クイズ・スタンプラリー、グルメ・物産コーナー など
アトリオン	9日(土)～11日(月)	高齢者の創作による美術展(彫刻・工芸・書・写真。12日(火)まで開催)、伝統工芸コーナー、クイズ・スタンプラリー、アトリオン休憩所
エリア なかいち にぎわい 交流館	9日(土)～11日(月)	お笑いステージ、キャラクターショー、なまはげ太鼓の演奏、グルメ・物産コーナー、健康フェア、パソコンを使ったお絵かき教室、クイズ・スタンプラリー、相談コーナー(高齢者やご家族などの心配事や悩み) など
県立美術館	9日(土)～12日(火)	高齢者の創作による美術展(日本画・洋画)

アルヴェからエリアなかいちまでの各会場で開催イベントを開催！ いずれも10:00スタート。詳しくは、県ねんりんピック推進室へ。 ☎(888)5678

大会を盛り上げるおもてなしイベントを開催！

会場までの無料シャトルバスをご利用ください

会場 ▶ サッカー＝八橋陸上競技場ほか ▶ ダンススポーツ＝県立体育館
 ▶ 太極拳＝CNAアリーナ★あきた ▶ 弓道＝県立武道館 ▶ 水泳＝県立総合プール ▶ ゴルフ＝秋田カントリー倶楽部 ▶ テニス＝県立中央公園



9月10日(日)の運行時刻

サッカー・ダンススポーツ・太極拳・弓道・水泳の会場へ運行

A
ルート



JR秋田駅 発	なかいち 発	八橋運動公園 発	CNAアリーナ 発	県立武道館 発	県立プール 発	JR秋田駅 着
9:00	9:03	9:10	9:20	9:30	9:35	10:00
10:00	10:03	10:10	10:20	10:30	10:35	11:00
11:00	11:03	11:10	11:20	11:30	11:35	12:00
12:00	12:03	12:10	12:20	12:30	12:35	13:00
13:00	13:03	13:10	13:20	13:30	13:35	14:00
14:00	14:03	14:10	14:20	14:30	14:35	15:00
15:00	15:03	15:10	15:20	15:30	15:35	16:00
16:00	16:03	16:10	16:20	16:30	16:35	17:00

B
ルート



JR秋田駅 発	なかいち 発	県立プール 発	県立武道館 発	CNAアリーナ 発	八橋運動公園 発	JR秋田駅 着
9:30	9:33	9:55	10:00	10:10	10:20	10:30
10:30	10:33	10:55	11:00	11:10	11:20	11:30
11:30	11:33	11:55	12:00	12:10	12:20	12:30
12:30	12:33	12:55	13:00	13:10	13:20	13:30
13:30	13:33	13:55	14:00	14:10	14:20	14:30
14:30	14:33	14:55	15:00	15:10	15:20	15:30
15:30	15:33	15:55	16:00	16:10	16:20	16:30
16:30	16:33	16:55	17:00	17:10	17:20	17:30
17:30	17:33	17:55	18:00	18:10	18:20	18:30

テニスイ会場へ運行



JR秋田駅 発	県立中央公園 発	JR秋田駅 着
9:00	9:45	10:30
10:30	11:15	12:00
12:00	12:45	13:30
13:00	13:45	14:30
14:00	14:45	15:30
15:00	15:45	16:30
16:00	16:45	17:30



秋田駅西口大屋根下のフラッグ

9月11日(月)の運行時刻

サッカー・弓道・水泳・ゴルフの会場へ運行

A
ルート



JR秋田駅 発	なかいち 発	八橋運動公園 発	県立武道館 発	県立プール 発	秋田カントリー 発	JR秋田駅 着
9:00	9:03	9:10	9:20	9:25	9:35	10:00
10:00	10:03	10:10	10:20	10:25	10:35	11:00
11:00	11:03	11:10	11:20	11:25	11:35	12:00
12:00	12:03	12:10	12:20	12:25	12:35	13:00
13:00	13:03	13:10	13:20	13:25	13:35	14:00
14:00	14:03	14:10	14:20	14:25	14:35	15:00
15:00	15:03	15:10	15:20	15:25	15:35	16:00
16:00	16:03	16:10	16:20	16:25	16:35	17:00
—	—	—	—	17:25	17:35	18:00
—	—	—	—	18:00	18:10	18:35
—	—	—	—	18:20	18:30	18:55

B
ルート



JR秋田駅 発	なかいち 発	秋田カントリー 発	県立プール 発	県立武道館 発	八橋運動公園 発	JR秋田駅 着
9:30	9:33	9:55	10:05	10:10	10:20	10:30
10:30	10:33	10:55	11:05	11:10	11:20	11:30
11:30	11:33	11:55	12:05	12:10	12:20	12:30
12:30	12:33	12:55	13:05	13:10	13:20	13:30
13:30	13:33	13:55	14:05	14:10	14:20	14:30
14:30	14:33	14:55	15:05	15:10	15:20	15:30
15:30	15:33	15:55	16:05	16:10	16:20	16:30
16:30	16:33	16:55	17:05	17:10	17:20	17:30

テニスイ会場へ運行



JR秋田駅 発	県立中央公園 発	JR秋田駅 着
9:00	9:45	10:30
10:00	10:45	11:30
10:30	11:15	12:00
11:00	11:45	12:30
11:30	12:15	13:00
12:00	12:45	13:30
12:30	13:15	14:00
13:00	13:45	14:30
14:00	14:45	15:30
15:00	15:45	16:30
16:00	16:45	17:30

秋田市
ねんりんピック推進室 ☎(888)5678

- * 表中の記載、「なかいち」はエリアなかいち、「秋田カントリー」は秋田カントリー倶楽部です。
- * 交通事情により、乗車時間が変動する場合がありますのでご了承ください。

秋田公立
美術大学の
プチ情報コーナー
アキビノ
トリビラ

秋田公立美術大学
大学祭

未知するべ

9月16日(土)・17日(日)

9:00~20:00
(17日は19:30まで)



大学祭マスコット
キャラ「旅ねずみ」

今年の大学祭のテーマは「未知するべ」。

学ぶこと、表現することには、原点に「知りたい」という欲求があり、好奇心・未知なものは、人間にとって生きていく「するべ」のような存在だと言えます。

美術・芸術の領域で、未だ開拓されていない分野や新たな可能性を追求する学生たちの姿勢を今年のテーマに込めました。

作品展示▶在学生の個性あふれる作品を、大学敷地内に大々的に展示します！

トークイベント▶ゲストは今年各専攻の卒業生。魅力的なお話が聞けること間違いなし！

問い合わせ 秋田公立美術大学学生課 ☎(888)8105
最新情報はホームページで！ <http://www.akibi.ac.jp/>



★美大オープンキャンパスを同時開催します！

対象は進学希望者やその保護者、高校などの教員です。16日(土)9:00~15:30。大学の概要説明、進学相談、持ち込み作品への指導など。申込方法は大学ホームページをご確認ください。

同日開催 ももさだ祭

日時 9月16日(土)・17日(日)
9:00~17:00

会場 アトリエももさだ



- ▶大学サークルによるワークショップ
墨(16日)や色(17日)を使ったアート体験、チョークを使ったライブペイント、缶バッジ手作りコーナーなど
- ▶小・中学生の絵画展示(10月8日(日)まで)
- ▶日新小学校・秋田西中学校吹奏楽部コンサート
日新小は16日、秋田西中は17日。時間は10:30~

問い合わせ アトリエももさだ ☎(888)8137

コラボ
3年目

大森山動物園×秋田公立美術大学



大森山 Arts & Zoo

開催日 9月23日(土)・24日(日)

入園料 720円(高校生以下無料)

大森山動物園をギャラリーに見立て、秋田公立美術大学の学生が中心となり、動物をモチーフにしたアート作品を園内に展示します。

なお、美大生の作品は、上記期間後も園内に展示しています。



制作風景

おもな作品

- ▶壁画「I'm from」
(美大生と美大附属高等学院生徒の共作)
- ▶園内案内看板がアートサインに変身
- ▶景観を活かした動物シルエット

オープニングイベント！ 23日(土)10:00~

- ★美大生によるギャラリートーク(10:00~)
- ★トークイベント「動物園でアートを語る」(11:00~)
高木美保名誉園長、秋田公立美術大学准教授の大谷有花さん、小松園長によるトークイベント
- ★オモリンにメッセージを書こう！
動物やオモリンに向けたメッセージをカードに書いて大きなオモリン(ボード)に貼ろう
- ★動物うちわにぬりえをしよう！(24日のみ)
小学生以下のお子さんが対象。先着250人

問い合わせ 大森山動物園 ☎(828)5508

*コラボ=コラボレーションの略。共同事業のこと。
*「from」は、動物たちの故郷とプライベートな部屋の2つのテーマを「I'm from」にかけた造語です。

親子で遊ぼう

★参加無料 ★直接会場へ

■子ども未来センター＝アルヴェ5階 ■交流ひろば＝東部・南部・雄和が市民SC1階、西部・北部・河辺が市民SC2階
■フォンテ文庫＝フォンテAKITA6階



会場	催し(お子さんの対象)	内容	日時
子ども未来センター ☎(887)5340	おはなし会(就学前)	絵本の読み聞かせ	9/12(火)10:30～11:00
	ぴよんぴよん広場(1歳7か月～3歳)	運動会ごっこをしよう!	9/14(木)①10:15～②10:50～
東部子育て交流ひろば ☎(853)1082	ぱるぱるルーム(就学前)	ふれあい遊びと大型絵本	9/13(水)10:30～10:50
	ぱるぱる工作(就学前)	双眼鏡を作ります(10:30受付終了)	9/20(水)10:30～10:50
西部子育て交流ひろば☎(826)9007	ぐるぐるべったんこ(就学前)	敬老の日のプレゼント作り	9/13(水)10:30～10:50
南部子育て交流ひろば ☎(838)1216	ぼかぼか絵本タイム(就学前)	手遊びと絵本の読み聞かせ	9/7(木)10:30～10:45
	ぼかぼかーむ(就学前)	手遊びと楽しいダンス	9/13(水)10:30～11:00
北部子育て交流ひろば☎(893)5985	つくってポン!!(就学前)	おもちゃを作って遊ぼう(先着30組)	9/13(水)10:30～11:00
河辺子育て交流ひろば☎(882)5146	はっぴいるーむ(就学前)	交通安全の大切さを学びます	9/12(火)10:30～10:50
雄和子育て交流ひろば ☎(886)5530	親子あそびぐーちよきばあ(就学前)	大型絵本「たまごのあかちゃん」	9/12(火)10:30～10:50
	ぐんぐん～身体測定～(就学前)	身長・体重測定	9/15(金)9:00～11:30
フォンテ文庫☎(893)6167	おはなし会(2～6歳)	大きな絵本や紙芝居	9/9(土)11:30～12:00
	バンドのえほん修理屋さん(どなたでも)	破損した絵本の修理	9/16(土)10:30～12:00
	作ってあそぼう工作会(2歳～小3)	「ようこそ、くりハウスへ」を作ろう	9/16(土)11:30～12:00

育児のこと、いろいろ

会場は①②③が市保健センター(八橋)、④が市保健所2階。申し込みは子ども健康課へ。☎(883)1174・1175

①産後のママトーク

助産師を囲んで産後の心や身体のこと、毎日の育児についておしゃべり。
対象▶産後6か月頃までの母親(お子さんも一緒にどうぞ) 日時▶9月19日(火)10:00～11:30 先着▶10組

②育児相談

保健師、栄養士が個別相談に応じます。電話相談は随時。
対象▶乳幼児と保護者 日時▶9月26日(火)9:00～12:00 先着▶3組

③歯ッピーマウス

仕上げみがきの個別指導と歯科衛生士とのフリートーク。対象▶1～3歳のお子さんと保護者 日時▶9月26日(火)13:30～14:30 先着▶15組

④プレママトーク

助産師を囲んで、妊娠・出産や子育ての悩みなどについておしゃべり。
対象▶妊娠35週頃までの妊婦さん 日時▶9月28日(木)10:00～11:00 先着▶10人

保育所開放へようこそ!

■保育所開放

0～5歳の親子が対象です。時間は

9:45～11:00。詳しくは、各保育所(太字)へお問い合わせください。

9月20日(水)▶雄和中央☎(886)2595

9月21日(木)▶川添☎(886)2139

9月28日(木)▶河辺☎(882)3056

■青空保育

お子さんを園庭で遊ばせながら保護者同士で交流します。雨天中止。

日時▶9月26日(火)10:10～10:50

会場▶寺内保育所☎(863)6253

子ナビの巡回相談

子ナビ(子育てナビゲーター)が次の日程で各施設を巡回し、子育ての悩みや保育所入所などの相談に応じます。妊婦さんや就学前のお子さんがある世帯が対象。時間は10:00～12:00。

会場と日程(9月)

子ども広場(フォンテAKITA6階)＝11日(月)
河辺市民SC子育て交流ひろば＝12日(火)
南部市民SC子育て交流ひろば＝13日(水)
西部市民SC子育て交流ひろば＝20日(水)
雄和市民SC子育て交流ひろば＝26日(火)
問▶子ども未来センター☎(887)5340

■金田昭三先生の育児講座

乳幼児の情緒の発達や反抗期の子育てについて、児童文化研究家の金田昭三さんが話します。

対象▶就学前のお子さんと保護者

日時▶9月29日(金)10:30～11:30

会場▶南部市民SC2階和室 先着▶12組 申込▶9月4日(月)9:00から南部子育て交流ひろば☎(838)1216

地域で育児★

太字の()内は対象。問い合わせ先の◎は、各地区の主任児童委員さんの印。

■港北ママクラブ(就園前)

9月8日(金)・15日(金)・29日(金)、10:00～11:30、港北児童センターで。問▶◎平澤さん☎(845)4014

■東きらきらくらぶ(就学前)

9月12日(火)・26日(火)、10:00～12:00、東児童センターで。問▶◎佐藤さん☎(834)6289

■しゃぼんだま広場(就学前) 9月15日(金)10:00～11:30、四ツ小屋児童センターで。親子クッキングと健康相談。問▶◎伊藤さん☎(839)3891

■子育てサロンわくわく(就園前) 9月15日(金)10:00～11:30、土崎南児童センターで。問▶◎近江谷さん☎(846)6114

■おおすみキッズ(就学前) 9月21日(木)10:00～12:00、大住児童館で。問▶◎小松さん☎(839)5189

■HOTの会のほっと広場(0～5歳) 9月25日(月)10:00～11:30、広面児童館で。保険料1家族50円。

問▶同会の堀江さん☎(837)0584

笑顔がいいね 育児コーナー！



キッズ・ステップ
ノートを活用ください

キッズ・ステップノートは、年中クラス(4歳児)の保護者が、お子さんの現在の様子を記録することで、成長や発達を確認していただくものです。

保育所や幼稚園などを通してご家庭に配布していますが、個別に活用を希望する場合は、子ども健康課へご連絡ください。次のホームページでも入手できます。

<http://www.city.akita.akita.jp/city/ch/hl/>

就学前までのお子さんの行動発達面をサポート

言葉の育ちがゆっくり、落ち着きがない、こだわりが強いなどお子さんの発達で気になっていることはありませんか。大きな心配事だけでなく「この対応方法でいいのかな？」と迷っている時は、下記の相談事業をご利用ください。

詳しくは子ども健康課へお問い合わせください。

すくすく☆キッズ(個別)▶臨床心理士による個別相談

すくすく☆キッズ(集団)▶保育士による集団遊びと医師、言語聴覚士による個別相談

すくすく電話相談室▶臨床心理士による電話相談

巡回相談▶臨床心理士と保健師による集団生活での困りごと相談。保育所や幼稚園などの各施設へ伺います

問い合わせ

子ども健康課☎(883)1174

- *料金の記載がないものは無料です。
- *申込方法がないものは直接会場へ。
- *文中「SC」はサービスセンターの略。

ベビーマッサージと育児相談

対象▶生後3～7か月のお子さんと保護者 **日時**▶9月13日(水)10:30～12:00 **会場**▶中央市民SC和室(市役所3階) **先着**▶15組
申込▶9月5日(火)9:00から中央子育て交流ひろば☎(888)5652

ママのリフレッシュタイム

思い出の写真をかわいくデコレーションする「スクラップブッキング」を楽しみます。先着10人。
対象▶就学前のお子さんの保護者 **日時**▶9月21日(木)10:00～12:00 **会場**▶河辺市民SC2階
申込▶9月14日(木)10:00から河辺子育て交流ひろば☎(882)5146

幼児食教室

「カンタンおやつ」を試食しながら作り方を教えてもらいましょう！
対象▶初めて育児をしている保護者のかたとお子さん(1歳6か月～就園前) **日時**▶10月4日(水)14:00～15:00 **会場**▶北部市民SC2階和室 **材料費**▶200円 **先着**▶5組
申込▶9月14日(木)9:30から北部子育て交流ひろば☎(893)5985

乳幼児健康診査

子ども健康課☎(883)1174



母子健康手帳別冊をよく読んで受診しましょう。風邪や感染性の病気にかかっているときはご遠慮ください。別冊をお持ちでない場合は、子ども健康課(八橋)へお問い合わせを。

◆4か月・7か月・10か月児健診

対象▶4・7・10か月になった日から、それぞれ満5か月・満8か月・満11か月になる前日までのお子さん
会場▶母子健康手帳別冊に記載した協力医療機関

◆1歳6か月児健診

日時と会場▶右表参照 **持ち物**▶母子健康手帳と別冊のアンケート(事前に記入してください)、バスタオル

◆3歳児健診

視力・聴覚検査は自宅で行って来てく

ださい。日時と会場▶下表参照 **持ち物**▶母子健康手帳と別冊のアンケート(事前に記入してください)、尿検査セット(尿を容器に採って)、バスタオル
*平成29年9月1日以降に転入されたお子さんには、アンケートと尿検査セットを健診の前の月に郵送します。届かない場合は、子ども健康課にご連絡ください。

1歳6か月児・3歳児健診の対象地区ごとの健診日

■旧秋田市の各地区

受付時間▶12:45～13:30

会場▶市保健センター(八橋) **対象**▶1歳6か月児健診…平成28年3月生まれの1歳7か月児、3歳児健診…平成26年4月生まれの3歳6か月児

■旧秋田市の対象地区と健診日

対象地区	寺内・八橋・泉・保戸野・山王・川尻・川元・旭南・旭北・高陽・大町・中通・南通・楢山
健診日	1歳6か月児健診▶10月5日(木) 3歳児健診▶10月19日(木)

対象地区	旭川・外旭川・新藤田・濁川・添川・山内・仁別・千秋・手形・蛇野・手形山・東通・広面・柳田・下北手・太平・横森・桜・桜ガ丘・桜台・大平台・上北手・山手台
健診日	1歳6か月児健診▶10月6日(金) 3歳児健診▶10月20日(金)

対象地区	土崎・港北・将軍野・飯島・金足・上新城・下新城
健診日	1歳6か月児健診▶10月11日(水) 3歳児健診▶10月24日(火)

対象地区	牛島・卸町・大住・仁井田・御野場・四ツ小屋・御所野・茨島・新屋・勝平・豊岩・浜田・下浜・向浜
健診日	1歳6か月児健診▶10月12日(木) 3歳児健診▶10月25日(水)

■河辺・雄和の各地区

受付時間▶12:45～13:30

会場▶河辺総合福祉交流センター

対象▶1歳6か月児健診…平成28年2月～4月生まれ、3歳児健診…平成26年4月～6月生まれ

実施日▶1歳6か月児健診…11月7日(火)、3歳児健診…12月19日(火)



秋田城跡秋のイベント

問 秋田城跡歴史資料館 ☎(845)1837

秋田城跡史跡散策会

日時 9月16日(土)10:00~12:00

秋田城跡史跡公園(寺内)内の政庁域や古代水洗トイレなどを、ボランティアガイドの解説で見学します。参加無料。先着30人。申し込みは、9月4日(月)8:30から秋田城跡歴史資料館へ。

パネル展「秋田城跡 - 古代の道 -」

日時 9月16日(土)▶10月22日(日)、9:30~16:30

会場 民俗芸能伝承館・旧金子家住宅土蔵ギャラリー

入館料 一般100円、高校生以下無料

日本最北の古代城柵・秋田城跡で発見された、大路(道路)に関する遺構を写真で紹介しします。

秋田城跡東門ふれあいデー

日時 10月1日(日)10:00~14:00

会場 秋田城跡史跡公園

小学生の和太鼓演奏やフリーマーケットなど、楽しいイベント盛りだくさん。入場無料。ぜひお越しください!

フリマの出店者募集! 出店料500円。申し込みは、9月11日(月)8:30から東門ふれあいデー実行委員会(秋田城跡歴史資料館内)へ。☎(845)1837

古に思いをはせて...

秋田城跡
キャラクター
「秋麻呂君」



新屋ガラス工房



個人向け施設見学会

新屋の歴史と芸術に触れる

10月12日(木)・19日(木)、9:00~12:30

文化財マップを持って、秋田市観光案内人の案内で新屋地区を散策した後、7月にオープンした新屋ガラス工房を見学します。希望者はプローチ制作体験(体験料2,160円)ができますが、希望者が5人以上の場合のみ実施します。

集合はアルヴェ1階インフォメーションカウンター前。移動はバスで、解散は秋田駅西口になります。定員各20人。就学前のお子さんとの参加はご遠慮ください。

広報広聴課 ☎(888)5471

申し込み(1通で2人まで)

往復はがき、FAX、Eメールのいずれかで、見学希望日、参加者全員の氏名、年齢、住所、電話・FAX番号、プローチ制作体験希望の有無、今年度の参加回数を9月15日(金)(必着)までにお知らせください。〒010-8560 秋田市広報広聴課 FAX(888)5472

Eメール skengaku@city.akita.akita.jp

*電話では受け付けません。FAX、Eメールの場合、その番号、アドレスに決定通知を返信します。

*定員を超えた場合は、今年度初参加のかたを優先したうえで抽選します。

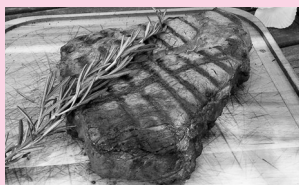

バーベキューで盛り上がる

素敵な出会いをお手伝い♪

えんむす
縁結BBQ

25~45歳の独身男女向け!

飲食代は男性5,000円、女性3,000円。定員男女各10人。申込方法など詳しくは、ホームページをご覧ください。

問い合わせ▶企画調整課 ☎(888)5487

<http://www.city.akita.akita.jp/city/pl/mn/iju/>

■夕日の日本海で浜辺BBQ

市内の男性と市外の女性が対象

日時▶9月16日(土)14:00~

会場▶下浜海水浴場

■稲穂の揺れる田園で恵みBBQ

市内の女性と市外の男性が対象

日時▶10月1日(日)11:00~

会場▶河辺杉沢地区

■秋をたっぷり満喫(紅葉)BBQ

市内の男性と市外の女性が対象

日時▶10月21日(土)11:00~

会場▶河辺地区

重要美術品 喜多川歌麿「美人夏姿図」寛政6年(1794)頃



遠山記念館名品展 至高の日本美術

千秋美術館企画展

埼玉県にある遠山記念館が誇る一万点余りにおよぶコレクションの中から、本展では、王朝文化の精華を伝える「佐竹本三十六歌仙絵 頼基」や、江戸元禄期を代表する画人・英一蝶による「布晒舞図」といった重要文化財6件をはじめとした、日本美術の名品65件を紹介します。

千秋美術館 ☎(836)7860

会期

9月23日(土)▶11月5日(日)
10:00~18:00(入場は17:30まで)

観覧料

一般1,000円(800円)
大学生700円(560円)
高校生以下無料

*かつこ内は前売り料金。

前売券
販売中

◆前売券販売所 千秋美術館、caoca広場、ローソンチケット(Lコード:21621)

講演会「遠山記念館の近世絵画」

9月30日(土)14:00~、美術館3階講堂で。講師は前板橋区美術館館長の安村敏信さん。聴講無料。定員70人。申し込みは9月4日(月)9:30から美術館へ。

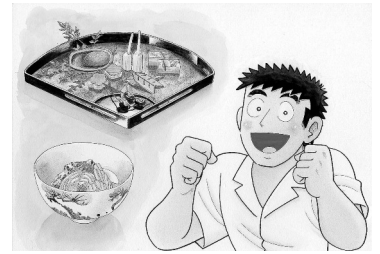

「味いちもんめ」より ©YOSHIMI KURATA

10月22日(日)まで開催中の、漫画家・倉田よしみさん(秋田市出身)の企画展関連事業を開催します。

赤れんが郷土館 ☎(864)6851

入館料

200円(高校生以下無料)

会場

赤れんが郷土館展示室

まんが家・倉田よしみの世界 ワークショップ&サイン会

まんがワークショップ

9月17日(日)13:30~14:30、15:00~16:00

倉田さんの手ほどきで、まんがを書いてみよう! 先着各20人。申し込みは、9月5日(火)10:00から赤れんが郷土館へ。

倉田よしみサイン会 (直接会場へどうぞ)

9月18日(月)、10月14日(土)、13:00~15:00



第1部 10月6日(金)18:00~

第2部 10月8日(日) 昼の部14:00~、夕の部16:30~

会場 赤れんが郷土館旧館 旧営業ホール

入館料 200円(高校生以下無料)

第1部はピアノトリオ・コレンテ(大谷祥子さん、藤原ケイ子さん、北嶋奏子さん)によるピアノ三重奏、第2部は箏・十七弦奏者の市川 慎さん(秋田市出身)の演奏です。着席による鑑賞は各100席で、下記のとおり申し込みが必要です。立ち席は申し込み不要で、直接会場へお越しください。

申し込み(定員を超えた場合は抽選)

往復はがきに、住所、氏名(2人まで)、電話番号、希望の部(第1部、第2部昼、第2部夕)を明記して、9月11日(月)(必着)まで、〒010-0921 大町三丁目3-21 赤れんが郷土館コンサート係 ☎(864)6851

いきいきサロン



65歳以上のかたが対象です。時間は10:00～12:00。直接会場へお越しください。①③は動きやすい服装で、②は筆記用具が必要。

- ①ADL体操 実施日▶9月5日(火) 会場・問▶大森山老人と子どもの家☎(828)1651
- ②演歌・歌謡教室 実施日▶9月7日(木) 会場・問▶飯島老人いこいの家☎(845)3692
- ③ADL体操 実施日▶9月13日(水) 会場・問▶八橋老人いこいの家☎(862)6025

介護支援ボランティアの登録講習会

介護保険施設などでボランティア活動をして、集めたスタンプをポイントに換えると、年間最大5千円の交付金が受けられます。ご希望のかたは、直接講習会へどうぞ。保険料230円。

対象▶65歳以上で要介護認定を受けていないかた 講習会(いずれか1日)▶9月13日(水)、10月19日(木)、14:00～15:30 会場▶市老人福祉センター3階(八橋) 持ち物▶介護保険被保険者証 問▶秋田市社会福祉協議会☎(862)7445



敬老の日は クアドーム ザ・ブーンへ!

9月18日(月)の「敬老の日」は、60歳以上のかたのザ・ブーン入館料が半額の255円! ぜひお越しください。民謡歌謡ショー(13:00～)も開催! 問▶☎(827)2301

内1回まで。

日時▶9月25日(月)10:00～12:00
会場▶市老人福祉センター(八橋)
先着▶6人(初めてのかた優先)
申込▶9月4日(月)10:00から市社協ふれあい福祉相談センター
☎(863)6006

みんなの掲示板③

■敬老マッサージ 対象▶60歳以上のかた 日時▶9月19日(火)13:00～14:30 会場▶遊学舎研修室4 持ち物▶手ぬぐい 問▶県立視覚支援学校☎(889)8571

■スクエアステップで介護予防 50歳以上のかたが対象です。認知機能向上などの運動。時間は10:00～11:00。参加費各100円。定員各20人。申し込みは、NPO法人スポーツクラブあきたへ。☎(828)8676

①東部市民SCが会場

▶9月6日(水)・15日(金)・27日(水)

②北部市民SCが会場

▶9月8日(金)・15日(金)

③南部市民SCが会場

▶9月21日(木)・28日(木)

■ぶりこテニス大会& Fifty はたはたテニス大会 種目▶①女子ダブルスC級・ビギナークラスの部と、②50歳以上ダブルスチーム

の部 日時▶10月3日(火) 会場▶県立中央公園(雄和) 参加費▶①1組3,200円、②1人1,600円
申込▶9月14日(木)まで日本女子テニス連盟秋田県支部の平泉さん
☎090-1377-8552

■八甲田山(青森)登山

対象▶20歳以上のかた 日時▶10月8日(日)5:00～20:00 集合▶県庁前 参加費▶5,000円 先着▶10人 申込▶9月4日(月)9:00から28日(木)まで、こまくさ山行会事務局の阿部さん☎(863)4763

■グラウンド・ゴルフ交流大会

日時▶10月9日(月)8:00受け付け 会場▶太平山グラウンド・ゴルフ場 参加費▶1,000円 先着▶320人 申込▶9月1日(金)9:00から29日(金)までに、参加費を持って、直接同グラウンド・ゴルフ場へ 問▶秋田市グラウンド・ゴルフ協会の高橋さん☎(845)7338

■KHJ秋田ばっけの会の集い

対象▶ひきこもりのかたやご家族 日時▶9月9日(土)13:30～15:30 会場▶中央市民SC音楽室4(市役所3階) 問▶同会の菅原さん
☎090-6688-5216

■「カフェようこそ秋田」

秋田市に移住したかたや、移住したいかた、移住を応援したいかた

が気軽に情報交換する場です。

日時▶9月16日(土)13:00～16:00
会場▶秋田テルサ2階 定員▶20人
申込▶NPO法人秋田移住定住総合支援センター☎(893)3981

■県中央地区移住・定住者交流会

日時▶10月7日(土)13:30～16:00
会場▶中央市民SC洋室4(市役所3階) 定員▶50人
申込▶NPO法人秋田移住定住総合支援センター☎(893)3981

■路線バス(新屋西線)が迂回運行

市道船場町1号線の道路工事による通行止め(11月30日(木)までの予定)のため、秋田大橋を迂回運行しています。ご迷惑をお掛けしますが、ご理解の程お願いします。 問▶秋田中央交通臨海営業所

☎(867)7572

◆5月に全戸配布した「秋田市の健診ガイド」13ページ上段および秋田市国保の特定健診、後期高齢者の健康診査の受診券に同封した「実施機関一覧」見開き右下の「今村病院」の記載に誤りがありました。訂正しておわびします。

(誤) 月～木午前中

(正) 月、水、木のみ、午前11時まで

特定健診課☎(888)5636

保健予防課☎(883)1176

情報チャンネルa

▶料金の記載がないものは無料です ▶申込方法がないものは直接会場へ

■文中「SC」はサービスセンターの略。

案内・健康

サンライフ秋田の教室

19歳以上のかたが対象(①～③は女性のみ)。会場はサンライフ秋田。開催日時、受講料、定員は次のとおりです。申し込みは9月9日(土)10:00からサンライフ秋田へ。☎(863)1391

- ①心と身体を変えるピラティス
日時▶10月6日(金)から27日(金)までの毎週金曜、13:00～14:15
受講料▶3,850円 定員▶17人
- ②ピラティス夜コース
日時▶10月6日(金)から27日(金)までの毎週金曜、18:30～19:45
受講料▶3,850円 定員▶17人
- ③火曜日のピラティス
日時▶10月10日(火)から31日(火)までの毎週火曜、13:30～14:45
受講料▶3,850円 定員▶19人
- ④アクアリラックス
日時▶10月6日(金)から27日(金)までの毎週金曜、9:15～10:30
受講料▶3,090円 定員▶25人
- ⑤初心者水泳教室 日時▶10月13日(金)から12月22日(金)までの毎週金曜、10:45～11:45
受講料▶5,400円 定員▶15人

はむすスポーツ都市 市民スポーツ祭

■ハンドボール
日時▶9月30日(土)、10月1日(日)、

9:00～ 会場▶秋田大学 参加費▶個人(小・中学生)300円、団体(高校生以上)5,000円 申込締切▶9月14日(木)まで秋田市ハンドボール協会の佐藤さん☎(889)2577

■テニス
日時▶10月7日(土)8:50～
会場▶八橋テニスコート 参加費▶団体4,000円 申込締切▶9月22日(金)まで秋田市テニス協会の渡部さん☎090-1370-2947

■ソフトテニス
日時▶10月8日(日)12:00～(一般)、9日(月)9:00～(小・中学生)
会場▶八橋テニスコート 参加費▶個人(1ペア)1,000円(小学生500円) 申込締切▶9月22日(金)まで秋田市ソフトテニス連盟の三浦さん☎090-7337-6918

■陸上
日時▶10月14日(土)・15日(日)、9:00～ 会場▶八橋陸上競技場
参加費▶個人1,200円(小学生500円) 申込締切▶9月22日(金)まで秋田市陸上競技協会の安田さん☎090-4479-3166

■バスケットボール
日時▶10月14日(土)から12月24日(日)まで、9:00～ 会場▶CNAアリーナ★あきたほか 参加費▶個人2,000円 申込締切▶9月23日(土)まで秋田市バスケットボール協会の船木さん☎080-5229-7386

市立病院&タニタ食堂 健康カフェ

医師などによるロコモ(運動器症

候群)と生活習慣についての講話。タニタ食堂の食事とメニュー解説も。

日時▶9月14日(木)16:00～18:00
食事代▶750円 先着▶30人
会場・申込▶あきたタニタ食堂(エリアなかいち内)☎(827)5125

市立病院の教室

会場は市立病院2階講堂。
☎(823)4171

■肝臓教室 胆道系疾患の治療について医師が話します。

日時▶9月5日(火)13:30～14:45

■呼吸教室 COPD(慢性閉塞性肺疾患)について、薬剤師と臨床検査技師が話します。

日時▶9月14日(木)13:00～13:40

無料相談どうぞ

■わかくさ相談電話
少年の悩みや心配事など。

時間▶平日9:00～16:00(月曜のみ10:00～)。アルヴェ5階の少年指導センターでは、来所相談にも応じます(要予約)。

相談電話▶(884)3868

■人権相談 高齢者や障がい者に対する虐待などについて。

日時▶9月4日(月)から8日(金)までの8:30～19:00と、9日(土)・10日(日)の10:00～17:00
相談電話▶0570-003-110

■ふれあい法律相談
山本尚子弁護士が応じます。申し込みは1つの相談内容につき年度

Look!

市政番組今月のオススメ

15分番組「わがまち大好き秋田市長です」
健康長寿社会!▶9/17(日)放送



いきいきとした生活を送るためには、いつまでも健康でいることが一番です。番組では、秋田市が行っている事業の中から、「歩くべ!あきた」「いいあんべ体操」など、思わず体を動かしたくなる取り組みを紹介します。スポーツの秋!みなさんもぜひ実践してみましよう♪

テレビ	5分番組	ABS「こんにちは秋田市から」	土 11:40～ 日 11:55～
		AAB「いきいき秋田市から」	月 15:50～ 水 15:50～
		AKT「こんばんは秋田市から」	水 22:54～
		*5分番組は秋田ケーブルテレビでも放送しています。	
ラジオ	15分番組	ABS「わがまち大好き秋田市長です」(手話通訳放送)	9/17 日 11:40～11:55
		エフエム秋田「秋田市マンデー 555」	日 17:55～
		ABS ラジオ「秋田市今週のいちネタ」	火 10:30～
		エフエム橋台「午後スタ」	水 13:20～

*最新の情報は、広報広聴課ホームページで。☎(888)5471
http://www.city.akita.akita.jp/stream/tvkouhou_default.htm

スイーツ
コンテストの
試食審査員を募集！

先着
100人

「秋田市スイーツコンテスト」は、お菓子屋さんか秋田市産の食材で作ったオリジナルスイーツのコンテストで、新たな特産品の発掘や農商工連携を通じた市内産食材の周知を図るイベントです。

今回は、同コンテストで一次審査を通過した5作品について、公募による試食審査を実施します。参加希望のかたには、審査当日に整理券を配布します。

整理券の配布▶9月16日(土)11:00～、エリアなかいち・にぎわい広場で
試食審査▶9月16日(土)12:00～13:00、にぎわい交流館2階アート工房1・2で。整理券配布順に、15分ごとに4組に分けて実施します



「歩行を学ぼう」視覚障がい者の介助方法などを学びます。

日時▶9月30日(土)10:30～16:00
会場▶障がい者支援施設ほくと(下新城) **先着**▶10人 **申込**▶9月14日(木)まで障害者生活支援センターほくと ☎(873)7804

■8人制バレーボールC級審判員認定講習会 **日時**▶9月22日(金)9:30～16:00 **会場**▶県スポーツ科学センター **受講料**▶500円 **申込**▶9月20日(水)まで秋田市8人制バレーボール連盟の長谷川さん ☎090-9425-2169

■飯島塾公開講座「未来への一歩を共に」～田老一中の復興教育の軌跡～ 東日本大震災で1人の犠牲者も出さなかった田老第一中学校について。 **日時**▶9月27日(水)14:00～15:30 **会場**▶飯島地区コミュニティセンター **問**▶飯島塾の野中さん ☎090-5842-2000

■甲種防火管理新規講習 対象など、詳しくはお問い合わせください。申し込みは、9月20日(水)から10月5日(木)までに、消防本部予防課(消防庁舎4階)にある受講申込書を同課へ。 ☎(823)4247 **日時**▶10月18日(水)・19日(木)、10:00～16:30(19日は9:30から) **会場**▶文化会館 **受講料**▶6,000円(振込手数料別) **定員**▶250人

催し

自然科学学習館の催し

申し込みは自然科学学習館(アルヴェ4階)へ。 ☎(887)5330

■ロボットプログラミング(基本編)
対象▶小学4年生以上のかた(2人

1組。親子でも友だちでも) **日時**▶9月16日(土)・17日(日)、9:20～11:50、13:00～15:30 **会場**▶自然科学学習館 **先着**▶各10組 **申込開始**▶9月5日(火)16:00から
■秋をみつけよう！ in 大森山
自然科学学習館に集合し、バスで動物園へ移動します。大人は入園料720円が必要。昼食は各自で。
対象▶小学生以上のかた(小3以下は保護者同伴) **日時**▶9月24日(日)9:20～15:00 **先着**▶30人 **申込開始**▶9月12日(火)16:00から

こども自然体験

妙見山トレッキング、スイセンの球根の植え付けなど。
秋田駅東口からバスの送迎あり。
対象▶小学生と保護者 **日時**▶9月23日(土)、10月21日(土)、9:30～16:00 **会場**▶太平山リゾート公園ほか **参加費**▶800円(保護者は1,000円) **定員**▶各35人(抽選)
申込▶各開催日の1週間前までに太平山観光開発 ☎(827)2001

大森山動物園 塩曳瀧の水生生物調査

塩曳瀧に地引き網を仕掛け、採集した生物を調べます。**対象**▶小学生以上のかた **日時**▶9月30日(土)10:00～12:00 **定員**▶30人 **申込**▶はがきかEメールに、参加者全員の氏名(ふりがな)・性別・年齢・住所・電話番号を書いて9月15日(金)(必着)まで、〒010-1654 浜田字瀧端154 大森山動物園「調査ボランティア」係 Eメール ro-inzo@city.akita.akita.jp ☎(828)5508



卸売市場開放デー

水産物や青果、花きの販売。
日時▶9月16日(土)9:00～12:00
会場▶秋田市卸売市場(外旭川)
問▶あきた市場マネジメント ☎(869)5294

土崎図書館まつり

図書リサイクル市や図書館クイズなどを行います。 **日時**▶10月21日(土)10:00～15:00 **会場・問**▶ほくとライブラリー土崎図書館 ☎(845)0572

◆リサイクル市用の図書を募集！
10月15日(日)まで、直接、同図書館へお持ちください(雑誌・参考書・辞書・百科事典は除く)。

みんなの掲示板②

■秋田市芸術祭フォークダンスフェスティバル
日時▶9月10日(日)10:00～15:00
会場▶北部市民SC **問**▶秋田市文化団体連盟 ☎(866)4026

■地層・岩石・火山を観察し、秋田の大地の成り立ちと資源について考える 秋田大学での講義と男鹿半島での野外観察。バスで移動。 **日時**▶9月30日(土)13:00～16:00、10月1日(日)9:00～16:00 **参加費**▶1,000円 **先着**▶30人 **申込**▶9月22日(金)まで秋田大学地方創生・研究推進課 ☎(889)2270

■セミナー「仕事で使える雑談術」
秋田北法人会・南法人会共催。
日時▶9月20日(水)13:30～16:30
会場▶ユースパル(寺内) **受講料**▶会員1,000円、非会員2,000円 **定員**▶70人 **申込**▶9月14日(木)まで秋田北法人会 ☎(845)8078

情報チャンネルa

▶料金の記載がないものは無料です ▶申込方法がないものは直接会場へ

■文中「SC」はサービスセンターの略。

講座

生ごみ堆肥づくり講座



コンポスター(生ごみ堆肥化容器)を活用した、手軽な取り組みを紹介します。時間は9:00～12:00。先着各20人(中央市民SCのみ30人)。申し込みは、9月4日(月)8:30から環境都市推進課へ。☎(888)5708

- 中央市民SCが会場▶9月11日(月)
- 北部市民SCが会場▶9月12日(火)
- 東部市民SCが会場▶9月13日(水)
- 西部市民SCが会場▶9月14日(木)
- 南部市民SCが会場▶9月15日(金)

女性活躍推進講座

働いている女性のかたが対象。会場は市役所3階の中央市民SC。申し込みは、9月4日(月)9:00から生活総務課へ。☎(888)5650

- ①働く女性の心のゆるめかた
心の健康について理解を深めます。日時▶9月19日(火)18:30～20:00 先着▶40人
- ②あなただけのハーブティーを見つけてみませんか
日時▶9月20日(水)18:30～20:00 材料費▶500円 先着▶20人

中央市民SCで学ぼう

会場は市役所3階の中央市民SC。申し込みは、9月4日(月)9:00から生活総務課へ。☎(888)5650

- ①コミュニケーションカフェ
自分も相手も大切に、上手に気持ちを伝える方法を学びます。日時▶9月23日(土)13:30～15:00 お茶代▶100円 先着▶20人
- ②暮らしの室礼しつらい～お月見～ 意味や由来など。日時▶9月28日(木)

10:30～12:00 先着▶20人
③パソコン講座(ワード初級)
就業などに役立てられる基本的な操作を学びます。日時▶9月28日(木)・29日(金)、13:00～16:00 受講料▶1,300円 先着▶10人

和アートで心のマッサージ

パステルをパウダー状にして、指で絵を描きます。日時▶9月27日(水)10:00～11:30 会場▶西部市民SC 材料費▶300円 先着▶24人 申込▶9月5日(火)9:00から西部市民SC☎(828)4217(平日)

お寺へ行こう 写経・座禅体験

河辺市民SCに集合し、バスで河辺戸島の満蔵寺へ。対象▶18歳以上のかた 日時▶9月26日(火)10:00～11:30 材料費▶300円 先着▶20人 申込▶9月4日(月)9:00から河辺市民SC☎(882)5171

青少年教室「なるほど!ザ韓国」

39歳までのかたを優先。調理(おやつ)と講話(暮らしや文化など)。日時▶9月19日(火)・26日(火)、10月3日(火)、18:30～20:30。初日に調理 会場▶市役所3階の中央市民SC 材料費▶500円 先着▶20人 申込▶9月4日(月)12:00から生涯学習室☎(888)5810

秋田テルサの料理教室

時間は10:00～13:00(⑦のみ夜の部あり。18:30～21:00)。会場は秋田テルサ。申し込みは9月4日(月)9:00から。☎(826)1800(開催日、参加費、定員の順で記載)
①飾り巻き寿司(トンボ・きのこ) 10月4日(水)、1,800円、20人
②サツマイモ料理3種 10月6日(金)、1,800円、16人
③スイートクリームパン 10月

12日(木)、1,800円、12人
④郷土のお菓子…なるともち(秋田)・かるかん(鹿児島) 10月13日(金)、1,500円、16人
⑤男子厨房に入る(カツ丼) 10月14日(土)、1,000円、12人
⑥きのこづくしとりんごの寒天 10月16日(月)、1,800円、16人
⑦パティシエ直伝のアップルパイ 10月18日(水)、各2,400円、各16人
⑧秋のおこわ作り 10月20日(金)、1,800円、16人
⑨サツマイモとりんごの羊かん 10月27日(金)、1,800円、16人

高村光太郎、智恵子に詫げる山居七年

講師は、日本近代文学研究者の北条常久さん。日時▶9月20日(水)10:00～12:00 会場▶東部市民SC☎(853)1389

戊辰戦争～秋田に眠る勇者たち～

激戦の史実と戦跡、そして援軍佐賀藩兵士の奮闘をたどります。開催日▶10月4日(水) 内容▶西部市民SCで講話=10:00～11:30。現地見学(葉隠墓苑、長浜古戦場跡など。バス移動)=13:00～15:20 先着▶講話は50人、見学は25人 申込▶9月5日(火)9:00から西部市民SC☎(828)4217(平日)

みんなの掲示板①

- 手話の活用を考える講習会&ワークショップ 聴覚障がい者への災害時の対応について理解を深めます。講師は、手話や字幕による震災情報を提供している佐藤万美さん。手話通訳と要約筆記あり。日時▶9月18日(月)10:00～13:30 会場▶アルヴェ2階多目的ホール 先着▶100人 申込▶手話秋田普及センター☎・FAX(827)4009
- ボランティア養成講座「手引き

表紙の はなし

いよいよ開幕する「ねりんピック秋田2017」には、秋田市から250人近くの選手団が参加します。壮行会で右腕をかがげ「かんばるぞ!」のポーズ、みなさん頼もしいばかりです。ぜひとも、競技会場でも同様にガッツポーズを連発することを祈っています!



言葉の壁を越え、
繋いだ絆いつまでも



国際交流
トピックス

8月上旬、秋田市の友好・姉妹都市などの学生らが一堂に会し、「秋田市友好・姉妹都市青少年会議」を開催しました。

これは、秋田市の友好・姉妹都市など6都市のうち4都市と節目の周年を迎えることを機に実施したもので、会議では「環境問題」をテーマに取り上げ、専門家の講話を聞いたり、グループ討議を行ったりしたほか、仁井田浄水場や総合環境センターなども見学しました。

テーマは各国共通の大きな課題ですが、他都市の学生と意見を交わすことで、自らの住む地域が抱える環境問題を客観的に把握できたようで、その解決に向けた取り組みのアイデアをそれぞれに導き出していました。

会議での成果はもちろんですが、何よりも言葉の壁を越え、絆を深めた9日間は、参加者にとってグローバル(国際的)な視野を育む貴重な体験になったといえるでしょう。

企画調整課国際交流担当 ☎(888)5464



コミュニケーションは英語。みんな真剣に耳を傾けていました



施設見学では、秋田市が行う環境にやさしい取り組みを体感



会議の集大成として、各都市ごとに学びの成果を発表しました



平成29年度の友好・姉妹都市などの周年状況(秋田市と協定を締結してからの年数)

- ▶常陸太田市(茨城県)=40周年 ▶蘭州市(中国)=35周年 ▶パッサウ市(ドイツ)=33周年 ▶ウラジオストク市(ロシア)=25周年 ▶キナイ半島郡(アメリカ)=25周年 ▶セントクラウド市(アメリカ)=11周年