

広

報

市民の生活情報誌

あきた



ブラウブリッツ秋田の
サポーターのみなさん



スタンドを青く染めよう!

〈1万人応援プロジェクト〉



ブラウブリッツ秋田 3/25日 ホーム開幕戦!

詳しくは18ページ

- 2 廃棄物減量の取り組み
- 4 おめでとう! 農業大賞
- 6 転入転出の届出は忘れずに
- 8 市役所からのお知らせ
- 12 井戸端市民通信
- 14 狂犬病予防注射日程
- 16 育児/情報チャンネルa
- 24 ピカソ 版画をめぐる冒険

第1・第3金曜日発行

平成30年(2018)
3月16日号
No.1909

みんなで ごみ減量

環境都市推進課
☎(888)5706

H30年2月の1人1日当たりの家庭系ごみ
排出量(資源化物・水銀含有ごみを除く)=

512
グラム

▶H29年4月~H30年2月の排出量累計から算出

H37年度
までの
減量目標
480グラム

廃棄物の減量に 取り組む企業を表彰



2月9日の表彰式で。受賞された事業者のみなさんと穂積市長



宴会のテーブルに置かれた、食べ残しの削減を促す「食う〜ベエタイム」の啓発用ポップ

★**㈱秋田キャッスルホテル**
社員教育の徹底や廃棄物保管場所の整理整頓などにより、適正な分別が保持されています。また、市が推奨する「もったいないアクション協力店」として、市の施策にも積極的に協力しています。

市では毎年、多量排出事業者を対象に訪問指導を行っており、①廃棄物の発生抑制、②適正分別、③循環型社会の構築の観点から、各事業所の取り組みを評価しています。
今年度は、循環型社会の構築に積極的に取り組んでいる、次の5者を一般廃棄物減量等優良事業者として表彰しました。環境都市推進課☎(0088)57008

多量排出事業者Ⅱ「大規模小売店舗立地法」に規定する店舗を有する事業者など。現在、市内では115件が対象となります。

★**㈱伊徳いとく自衛隊通店**
食品ごみの一部を、バイオマス発電施設へ運び再生利用しているほか、発泡トレイや卵パックなどの9品目を店頭で回収しています(下の写真)。



4月15日(日)は全市一斉清掃

各町内会が主体となり、毎年4月第3日曜日に「全市一斉清掃」を行っています。道路や公園などの環境美化活動に参加し、住みよい地域づくりにご協力ください。

実施の有無は各町内会で決定し、時間や清掃場所などは、各町内会からお住まいのみなさんへお知らせします。

【事前の問い合わせ】

◆ポランティア袋、ごみの分別、収集方法など…**環境都市推進課**
☎(0088)57009

◆不法投棄に関すること
…**廃棄物対策課**☎(0088)5713

◆側溝清掃に関する土のう袋の配布、ふた上げ機の貸し出し
…**道路維持課**☎(0088)5751

◆公園清掃に関すること
…**公園課**☎(0088)5753

◆その他一斉清掃全般に関すること
…**環境総務課**☎(0088)5705
◆各市民サービスセンターでも問い合わせに対応します

【4月15日当日の問い合わせ】
ごみの分別・収集方法など…**環境都市推進課**

側溝清掃関係など…**道路維持課**

不法投棄物、その他一斉清掃全般…**環境総務課**

引っ越しごみは 正しく分別を！

年度末は引っ越しなどで、ごみが多くなる時期です。特にアパートなどから排出されるごみの中に分別が適正でなく、収集できないごみが多く見受けられます。ごみは正しく分別し、減量化と資源化にご協力ください。

ごみの分別方法は、冊子「ごみの分け方・出し方手引き」をご覧ください。環境都市推進課ホームページでもご覧いただけます。

☎(888)5709



<http://www.city.akita.akita.jp/city/ev/cp/gennryouhp/pamphlet.htm>

水銀含有ごみの収集は月2回

蛍光灯や水銀体温計などの水銀含有ごみは、月2回の「びん・缶」と同じ日に収集します。捨てる物は買った時の箱に入れるか、ポロ布などに包み、必ず種類ごとに透明の袋に入れて、緑の空きびん回収箱の横に置いてください。

西武秋田店の生ごみ処理機。処理した生ごみは、肥料として果樹園に提供し、収穫されたりんごは同店で販売されています



★(株)でこう・西武 西武秋田店

食品ロス対策として量り売りや早めの値引きを推進しているほか、自社で生ごみ処理機を導入し、再生利用に努めています。

★(株)タカヤナギ

グランマート外旭川店

食品ごみの一部を、バイオマス発電施設へ運び再生利用しているほか、国の制度を活用したリサイクルループを形成しています。

※リサイクルループは食品廃棄物を資源として循環させるため、食品事業者が再生利用者や農林漁業者などと連携して構築する体制のこと

包装の簡易化への協力も呼びかけています



★(株)デンコードー

ケースデンキ秋田中央店

小型充電式電池、インクカートリッジ、蛍光灯、小型家電、携帯電話の無料自主回収を行っているほか、分別の徹底や再利用可能なコンテナの活用などにより廃棄物の抑制に努めています。



回収した小型家電など



今回受賞された各事業者の取り組みも、各店舗を利用するみなさんのご理解・ご協力があったからこそ。引き続き一人にも地球にもやさしいあきたをめざして、市民のみなさん一人一人のご協力をお願いします。

4月15日(日)は全市一斉清掃

ごみの収集当日、各集積所のごみを収集しますので、清掃終了の報告は不要です。なお、放置自転車は最寄りの交番か警察署までご連絡ください

側溝清掃収集業務は当日から実施します。場所と個数を道路維持課へご連絡ください

公園清掃集積所から離して公園内へまとめて置いてください。翌日以降、場所と個数を公園課にご連絡ください

収集は、いずれも2週間程度かかりますのでご了承ください

清掃後の連絡

◆側溝ふた上げ機の貸し出し
数に限りがあります。道路維持課へ事前にご予約ください。貸出・返却は、旧道路維持課(寺内)で行います。

*外旭川・上新城の各地域センターでは、4月の地区コミセン移行後も、ボランティア袋・土のう袋を配布します。

◆ボランティア袋と土のう袋の配布
配布期間 3月19日(月)から4月13日(金)までの午前8時30分～午後5時15分(平日)

清掃用具の事前配布など

配布場所 市役所3階の環境総務課、各市民サービスセンター(中央を除く)、岩見三内・大正寺の各連絡所、外旭川・上新城・金足の各地域センター



地域農業への貢献をたたえて

第5回 秋田市農業大賞

問▶産業企画課 ☎(888)5722

2月9日、秋田ビューホテルで、第5回秋田市農業大賞表彰式を開催しました(写真は下段)。

優れた業績をあげている農業者・団体に贈る農業大賞・農業賞のほか農政協力員永年勤続、そして、農業こども絵画コンクールで入選したみなさんを表彰しました。おめでとうございます。

農業大賞

農事組合法人 殖産雄和牧場

選出理由：優れた知見と高い技術力により、高品質な乳牛・肉用牛を生産し、安定した経営実績に加え、地域農業の担い手としてのモデル経営体であること

喜びの声

代表理事・加藤政人さん(左の写真)

あまり実感が湧きませんが、この受賞をきっかけに、改めて、これからも酪農業を続けていかなければならないと再認識することができました。

牛を育てる上で大切なことは、「牛を健康に飼うこと」「牛たちに対してどれだけ愛情をかけるか」ということだと思います。これまで、良質のエサをあげること、生活リズムを崩さないことなどに気をつけ、約40年間育て続けてきました。

今後は、牧場の規模拡大だけにとらわれず、農業レストランや教育ファームなど、酪農ブランド(アルファ)でできることはないか考えたいです。

おめでとう!

愛情をかけた分だけ、牛も元気に育っています

【2月9日の表彰式で】



農業賞 * (内は地区名)

経営体部門▶農事組合法人平沢フ

アーム(雄和)、岡部忍(雄和)

若手農業者部門▶菅原雄(柳田)、

相場美緒(仁井田)

地域活性化部門▶あぐりこまち(株)

(外旭川)、武藤節子(上北手)

農政協力員永年勤続氏名と担当地区▶

石塚善仁・布川専一・鎌田義満(以

上旭川)、齊藤孫司(上新城)、加藤

勇作・渡邊兵太郎(以上太平)、進

藤新太郎(下北手)、加賀谷武(四

ツ小屋)、加賀谷誠咲(寺内)、原田

藤栄(仁井田)、石川惣一(菊長商

事棍ノ目※)、川村昭(岩見三

内)、池田浩富美(川添)、安藤悦朗

(戸米川)

※同商事が受け持つ棍ノ目地区担当。

絵画コンクール氏名と小学校名▶

最優秀賞▶三國谷咲月(土崎)

優秀賞▶佐藤さやか(広面)

特別賞▶八巻結子(広面)、渡邊咲

弥(明德)、戸堀夢花(飯島南)、菊

地美空・畠山まゆ・堀歩夢(以上外

旭川)、三國谷咲来(土崎)、鎌田結

菜(雄和)

(以上、敬称略)



最優秀賞の三國谷咲月さんの作品



前列が式田子ども会のみんな

平成29年度 秋田市優良子ども会等表彰式

模範となる 子ども会を表彰

2月7日、市役所で「平成29年度秋田市優良子ども会等表彰式」を開催しました。

今年度は、児童数が減少している中、子どもみこしや、なまはげ祭りなど、地域の人々との交流を大切にしながらそのつながりを深めている「式田子ども会」(河辺)に奨励賞を授与しました。おめでとうございます。

●問い合わせ 子ども育成課

☎(0088)5694



↑2月19日の感謝状贈呈式に出席した、(株)日立パワーソリューションズ新エネルギー本部風力システム部の星野直樹部長(右)と穂積市長

寄付・寄贈ありがとうございます

【寄付者】

▼(株)日立パワーソリューションズ
▼(有)おでん三吉

市の地方創生に役立ててほしいと、生涯活躍のひとづくり推進プロジェクト(あきた健康クラブ事業)に企業版ふるさと納税をしていただきました。

企画調整課人口減少対策担当
☎(0088)5487

企業版ふるさと納税：企業のみなさんが、寄付を通じて地方公共団体の行う地方創生の取り組みを応援した場合に、税制上の優遇措置が受けられる仕組みのこと

【寄贈者】

▼(株)ユーランドホテル八橋

寺内にある秋田城跡の史跡公園が、訪れるかたの憩いの場になるようにと木製ベンチ6台を寄贈していただきました。

これは、(株)ユーランドホテル八橋の希望により、(株)秋田銀行が受け取る「CSR私募債発行手数料」の一部を活用して寄贈されました。

秋田城跡歴史資料館
☎(845)1837

CSR私募債：私募債を発行する企業などから受け取る手数料の一部を拠出し、地域の施設などへ寄贈を行うオプション付き債権のこと



→2月26日の贈呈式で。左から(株)秋田銀行泉中央支店の越前屋潤支店長、秋田城跡歴史資料館の松木仁館長、(株)ユーランドホテル八橋の松村讓裕代表取締役社長。手前が寄贈された木製ベンチ



【寄付者】

▼(一社)秋田県建築士事務所協会
中央支部

地域貢献活動の一環として、秋田市の福祉に役立ててほしいと、5万円を寄付していただきました。

福祉総務課☎(888)5657
↑2月19日の目録贈呈式で。同中央支部の村田良太さんと穂積市長

転入・転出の手続きをお忘れなく



3月、4月は転入・転出の届出などで、窓口が大変混み合う時期です。市役所または下記の各市民SCなどへは、公共交通機関をご利用いただくか、乗り合わせてお越しくさるようお願いします。

届出窓口(SC)サービスセンター

- ▼市民課 ☎(0880)5702020
 - ▼西部市民SC ☎(0880)80800
 - ▼南部市民SC ☎(0830)1212
 - ▼北部市民SC ☎(093)5984
 - ▼河辺市民SC ☎(882)5131
 - ▼雄和市民SC ☎(886)5525
 - ▼駅東SC ☎(807)5320
 - ▼岩見三内連絡所 ☎(883)2111
 - ▼大正寺連絡所 ☎(887)2111
- 受付時間 平日の午前8時30分～午後5時15分(駅東SCは午前9時～)

届出ごとの持ち物

- ▼各届出とも共通▼
- ①本人と確認できる、運転免許証や健康保険証など
 - ②「本人」「本人と同一世帯のかた」「法定代理人」以外のかたが届出の場合は委任状

【転入届(他の市区町村から秋田市へ)】
 …秋田市に転入した日から
 14日以内に届出を

▼前に住んでいた市区町村から交付された転出証明書、世帯全員分のマイナンバーカードまたは通知カード

▼新たに国民健康保険に加入するかたで、転入先の世帯に国保加入者がいる場合は、その世帯全員の被保険者証

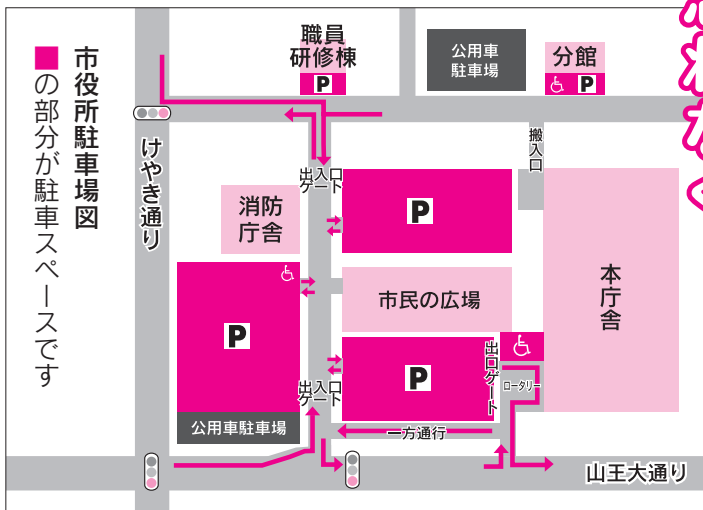

【転出届(秋田市から他の市区町村へ)】
 …秋田市から転出する前に届出を

▼(お持ちのかたのみ)国民健康保険・後期高齢者医療・介護保険の各被保険者証、福祉医療費受給者証

▼世帯主が転出する際は、世帯全員の国保被保険者証

【転居届(秋田市内で転居)】
 …転居してから14日以内に届出を

▼国民健康保険被保険者証、福祉医療費受給者証(以上はお持ちのかたのみ)、世帯全員分のマイナンバーカードまたは通知カード

緑や花のまちづくりを応援します

「緑のまちづくり活動支援基金」を活用して、緑と花いっぱいのにまにしませんか。下記の各コースごとに、係る経費の2分の1を助成します。



花苗、生垣のための活動支援コース

▼対象は、2人以上の市民グループやサークルなどが、町内会や子ども会などで花壇に植える花苗を購入する経費。上限額は2万円

花と緑いっぱい活動支援コース

▼対象は、商店会や町内会、市内に事業所がある法人などが、商店街の歩道にフラワーポットを置いたり、通学路沿いに花を植えたりする活動経費。上限額は5万円

保存樹の支援コース

▼対象は、「秋田市都市緑化の推進に関する条例」で指定された、民間所有の保存樹の維持管理のため、個人・団体などが行う活動経費。上限額は30万円

【申し込み】緑のまちづくり活動支援基金事務局(仁井田字新中島の秋田市総合振興公社内)、または公園課(市役所4階)にある申請書で、4月1日(日)から7月31日(火)までにお申し込みください。

■申請書は、左記ホームページからもダウンロードできます。

<http://www.akita-sousin.or.jp/midori/>

*必ず、花苗や肥料などを購入する前に申請してください。交付決定前に購入したものは該当なりません。

問い合わせ

▼緑のまちづくり活動支援基金事務局

☎(0829)0221

▼公園課 ☎(880)5755

緑のまちづくり活動支援基金へのご寄付もお待ちしております!

春の火災予防運動 4月1日～7日 火の用心 ことばを形に 習慣に

●問い合わせ 消防本部予防課☎(823)4247

期間中、消防職員や消防団員がお宅を訪問し、啓発活動を行いますのでご協力をお願いします。



住宅防火7つのポイント

- ①寝たばこは絶対しない
- ②ストーブの近くに燃えやすいものを置かない
- ③コンロに火を点けたままでそばから離れない
- ④住宅用火災警報器を設置する
- ⑤寝具やカーテンなどには防災品を使用する
- ⑥住宅用消火器などを設置する
- ⑦日頃から隣近所との協力を制をつくる



逃げ遅れを防ぐため、住宅用火災警報器を設置しましょう。少なくとも年2回は点検を行い、正常に作動するか確認を！

放火されないまちづくりを！

- ▶建物の周りは整理して、燃えやすい物を置かない
- ▶門灯や街灯を設置して、暗がりになくす
- ▶物置・車庫などは施設して、他人の侵入を防ぐ
- ▶ごみ集積所には、指定された日時以外にごみを出さない

高齢者を火災から守るために

平成28年は、全国で885人が住宅火災で亡くなっており、その約7割を65歳以上の高齢者が占めています。寝たきりや一人暮らしの高齢者を、声掛けなどにより地域で見守るとともに、日頃から上記の「住宅防火7つのポイント」に注意し、火災予防に努めましょう。

消防協力者表彰



2月に雄和戸賀沢で発生した建物火災の際、珍田澄夫さん(左の写真)は、建物内で動けずいた居住者を迅速かつ的確に助け出し、人命救助に貢献されました。ご協力ありがとうございました。

秋田南消防署
☎(0339)6551

包括外部監査の結果報告

平成29年度の監査テーマ
子ども・子育て環境の充実に関する事業の執行について



2月6日、公認会計士で市の監査人である長村彌角さん(上の写真)から、平成29年度包括外部監査の結果を報告していただきました。
包括外部監査は、市の組織に属さない独立した立場の監査人が、市の事務をチェックするものです。市では、報告された内容を十分検討し、適切に対処してまいります。

監査結果の要点

- ◆「第二次子ども・子育て未来プラン」に掲げる取り組みにおいて、一部に目標値の設定根拠が不明確なものがあることから、目標値の設定根拠の整理や見直しを検討する必要があります
- ◆年度当初は待機児童ゼロとなっているが、転園希望などで待機児童の定義には該当しないものの、入所不承諾となっている児童を「潜在的待機児童」として捉えて対策を進めていくことが必要である。
- ◆このため、利用希望者側のニーズにあつた地区別定員数の見直しや教育・保育施設の整備、保育士の確保などにより、潜在的待機児童対策を検討すべきである
- ◆放課後児童健全育成事業において、平成28年度は市と施設側の日

程が合わず、市による訪問調査が実施されていない。調査票の項目に即した訪問調査を行うことにより施設の運営状況を把握、検証できることから、訪問調査は必ず実施する必要があります

◆市の情報セキュリティポリシー(※)では、システムごとに個別の実施事項を定める実施手順を策定することとしているが、監査対象とした情報システムでは具体的な実施手順が策定されていないため、策定する必要があります

※企業や組織において実施する、情報を守るための対策方針や行動指針。

報告書は総務課ホームページでご覧いただけます。☎(0888)5423
<http://www.city.akita.jp/city/gn/mn/>



市役所からのお知らせ

●文中「SC」はサービスセンターの略

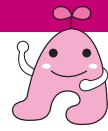

3月21日(水)の「春分の日は、資源化物を平常どおり収集します。収集日にあたりっている地区のかたはお忘れなく。環境都市推進課

☎(0888)57009

東部市民SCは、3月24日(土)、保守点検のため休館となります
貸出施設、子育て交流ひろばも利用できませんのでご了承ください。
☎(0888)10030

4月から北部公民館と北部農業者総合研修センター(体育館)が、「新城交流センター」に変わります
これに伴い、同公民館が行ってきた社会教育事業などは、4月から北部市民SCが引き継ぎます。
☎(0883)59699
なお、4月以降も施設はこれまでと同様に利用できます。
北部公民館 ☎(0883)48339

市の事業について、詳しくは各課へお問い合わせいただくか、下記ページをご覧ください。

▶公式ホームページ <http://www.city.akita.akita.jp/>

▶公式ツイッター <https://twitter.com/akitacity>

▶秋田市役所Facebookページ <https://www.facebook.com/city.akita>

3月は市税完納 強調月間です

市税の休日納付窓口を開設します。市県民税・固定資産税・軽自動車税の納付のほか、納付相談にも応じます。

日時 3月17日(土)・18日(日)、午前8時30分～午後5時15分
会場 市役所2階の納税課

☎(0888)5481



固定資産税の縦覧・閲覧



縦覧・閲覧に関する問い合わせは、資産税課各担当へどうぞ。

土地担当 ☎(0888)5477
家屋担当 ☎(0888)5479
償却資産担当 ☎(0888)5480

【縦覧】自分の土地・家屋の評価額とほかの評価額との比較

縦覧期間 4月2日(月)から5月31日(木)までの平日、午前8時30分～午後5時15分

縦覧場所 資産税課(市役所2階)縦覧できるかた 納税者、納税者と同居の親族、納税管理人、納税者の代理人(委任状が必要)
縦覧できるもの(内容)

土地価格等縦覧帳簿(所在地・地番・地目・地積・評価額)、家屋価格等縦覧帳簿(所在・家屋番号・種類・構造・床面積・建築年・評価額)

持ち物 運転免許証など本人であることを証明できるもの。法人は「法人名入りの印」を押した申請用紙または委任状
*この制度は自己所有の資産評価が適正かどうかを確認してもらうものです。趣旨からはずれる場合は、お断りする場合があります。また、縦覧帳簿の写しは交付しません。

【閲覧】課税内容の確認

閲覧期間 4月2日(月)から通年(平日)、午前8時30分～午後5時15分(駅東SCは午前9時～)

閲覧場所 資産税課(市役所2階)、各市民SC(中央・東部を除く)、駅東SC。内容の問い合わせは、資産税課で受け付けます
閲覧できるかた

- ① 納税義務者、納税義務者と同居の親族、納税管理人、納税義務者の代理人(委任状が必要)
- ② 土地について賃借権そのほかの権利を有し、賃借料などの対価を支払っているかた
- ③ 家屋について賃借権そのほかの権利を有し、賃借料などの対価を支払っているかた
- ④ 固定資産の処分をする権利を有するかた

閲覧できるもの(内容)
固定資産課税台帳(所有者・所在・

地番・地目・地積・家屋番号・種類・構造・床面積・建築年・評価額・課税標準額・年税額など)

…写しは無料で交付します
…上段の①～④で、閲覧できるものはそれぞれ異なります

持ち物 運転免許証など本人であることを証明できるもの。②～④のかたは、権利を証明できるもの(賃貸借契約書など)。法人は「法人名入りの印」を押した申請用紙または委任状

平成30年度固定資産税の納税通知書は、5月8日(火)に発送予定です

がん検診の体験談をお聴かせください

ご本人または家族・親戚のかたなどの、がん検診を「受けて良かった」「受けていたら良かった」といった体験談をお寄せください。

多くのかたが受診するきっかけになるよう、いろいろな機会に紹介させていただきます。個人情報保護は公表しません。

情報提供は保健予防課へ

☎(0883)1176

*携帯電話、パソコンなどからは、電子申請も利用できます(QRコードでも)。





「お弁当の配達をお願いしたい」「外出時の付き添いをお願いしたい」「宅配サービスをしてくれるスーパード探したい」「空き家の管理をお願いしたい」など

こんなときに便利です

介護保険制度以外のサービスやさまざまな支援に関する情報を集めた冊子「秋田市暮らしに役立つサービス」を作成しました。
高齢のかただけでなく、離れて暮らしているお子さん、障がいのあるかた、子育て中のかたなどにもご活用いただける内容です。

冊子「暮らしに役立つサービス」を作成しました

*基準額に消費税を含んだものが料金です。

	単位	基準額(現行→4月~)
定額制	月額(1人につき)	478円 → 515円
	180歳まで	1,870円 → 2,020円
従量制	180歳を超える	187円 → 202円
	18歳ごと	

し尿くみ取りの基準額を4月に改定

し尿くみ取り料金の基準額を4月に改定します。基準額は上記のとおりです。利用者のみならずには、ご負担をおかけしますがご理解の程お願いします。

●問い合わせ

環境都市推進課
☎(888)5709

冊子の配布場所 ▶長寿福祉課市役所2階。同課ホームページでも
▼各市民SC ▼駅東SC ▼各地域包括支援センター など

●問い合わせ

長寿福祉課☎(888)5666

「シンポジウム」生活」を「支援」する体制づくりとは

市では平成27年度から「介護保険制度における地域包括ケアシステムの構築」と、「エイジフレンドリーシティ(高齢者にやさしい都市)の実現」に向けた取り組みを行っています。

シンポジウムでは、「生活」を「支援」する体制づくりとはをテーマに、これまでの取り組みを紹介するとともに、取り組みから見えた課題や今後についての意見交換を行います。参加無料。直接会場へお越しください。

日時▶3月26日(月)午後2時~4時
会場▶市役所5階の正庁
定員▶100人

●問い合わせ

長寿福祉課☎(888)5668

国保加入者の入院時の食事代が見直されます

4月から、秋田市国民健康保険加入者のうち、市民税課税世帯(指

定難病、小児慢性特定疾病の患者を除く)の入院時食事代の自己負担額が、1食360円から460円に見直されます。

なお、市民税非課税世帯の食事代は据え置きです。

●問い合わせ 国保年金課給付担当☎(888)5630

◆国保の運営に県が加わります



国民健康保険事業は、これまで市町村ごとに運営していましたが、国保制度を安定的に維持するため、4月から国保の運営に県が加わり、財政運営の責任主体となります。

なお、市は引き続き国保加入者の各種申請・届出の受け付け、国民健康保険税の賦課・徴収などを行いますので、届出窓口などはこれまでと同じです。

道路の穴などを見つけたらご連絡ください

道路に危険な箇所を見つけたら、事故を未然に防ぐため最寄りの市民SC、もしくは道路維持課へご連絡ください。

危険箇所の例：道路の穴や亀裂、道路側溝の損傷や蓋のがたつき、ガードレールや境界ブロックの破損、道路照明灯の不点灯、カーブ

ミラーの損傷、土砂崩れなど
連絡先

- 中央市民SC ☎(888)5643
- 東部市民SC ☎(853)1063
- 西部市民SC ☎(826)9003
- 南部市民SC ☎(838)1213
- 北部市民SC ☎(845)2261
- 河辺市民SC ☎(882)5161
- 雄和市民SC ☎(886)5570
- 道路維持課 ☎(888)5751
- Eメール r_patrol@city.akita.akita.jp

平和公園合葬墓の申込受付は4月2日(月)から

生活総務課(市役所1階)、各市民SC(中央・東部を除く)、駅東SCで配布している募集案内をよく読んでお申し込みください。

■永代使用料▶1体1万7千円

■納骨数▶1千500体

対象▶

①申請者の本籍または住所が秋田市であること、もしくは埋葬する故人の死亡時の本籍か住所が秋田市であったこと

②生前申請の場合、申請者の本籍か住所が秋田市であり、かつ申請時に満65歳以上であること(申請者が亡くなったときに埋葬を行うかたからの同意が必要)です
申し込み▶4月2日(月)から生活総務課墓地・斎場整備担当へ。

☎(888)5624



市役所からのお知らせ

●文中「SC」はサービスセンターの略

医療費の自己負担分が 軽減される福祉医療費 の申請を忘れずに

次の①②に該当するかたは、申請すると「福祉医療費受給者証」が交付され、診療の際に受給者証と健康保険証と一緒に医療機関に提示すると保険診療の自己負担分(1〜3割)が助成されます。

①子どもの福祉医療制度の対象

0・1歳 全員に入院・通院医療費を助成します。所得確認あり
2〜6歳 入院は全員に助成します。通院は所得制限あり
小・中学生 入院・通院ともに所得制限あり

*お子さんが1歳以上で、市(区町村)民
税所得割が課税されている世帯は、自己負担分の半額をお支払いいただきます。なお、医療機関や薬局ごとに月額1千円が上限です。

ひとり親家庭、父母がいない家庭、父か母が重度の身体障害者手帳をお持ちの家庭 18歳までのお子さん(18歳に達する日以後の最初の3月31日まで)が対象です。

所得制限あり。お子さんが就職などで、社会保険本人になると該当しません

②障がい児(者)の福祉医療制度の対象

重度障がい児(者) 身体障害者手帳1〜3級か療育手帳Aをお持ちのかた。社会保険本人は所得制限あり

高齢身体障がい者 65歳以上で身体障害者手帳4〜6級をお持ちのかた。社会保険本人は該当しません。所得制限あり

●申請と変更手続きの窓口

①子どもの福祉医療制度は
子ども総務課(市役所2階)

☎(888)5691
FAX(888)5693

②障がい児(者)の福祉医療制度は
障がい福祉課(市役所1階)

☎(888)5663
FAX(888)5664

：西部・南部・北部・河辺・雄和の各市民SC、駅東SCでは、①②とも受け付けます。

*健康保険が変わったかたなどは、福祉医療の変更手続が必要です。申請または変更の手続きは、受給するかたの健康保険証と認め印を持って、右の窓口で行ってください。

■乳幼児、小・中学生の 福祉医療制度の所得制限



次の「A総所得額」から「B各種控除額」を控除した額が、「C所得

制限基準額」を超える場合は助成制度に該当しません。

また、父母の所得は合算せず、それぞれの所得額で判断し、いずれかが超えると該当しません。

①A総所得額

・サラリーマンで市・県民税を給料から控除されているかた 市
民税・県民税特別徴収税額通知書(「総所得金額①」欄の額)

・市・県民税を納税通知書で納付しているかた 市民税・県民税納税通知書の3枚目に綴られている税額計算明細書の「総所得

①+②」欄の額

②B各種控除額(控除の種類)控除額

雑損控除・医療費控除・小規模企業共済等掛金控除・配偶者特別控除
市・県民税の控除額と同額、社会保険料控除 8万円、障害者控除(1人につき) 普通27万円・特別40万円、勤労学生控除 27万円

③C所得制限基準額(扶養人数)基準額

乳幼児：0人 460万円、1人 498万円、2人 536万円、3人 574万円
小・中学生：0人 267万2千円、1人 305万2千円、2人 343万2千円、3人 381万2千円

*扶養人数が1人増えるごとに、所得制限基準額に38万円が加算されます。

*前年の1月1日に秋田市にお住まいでないかたは、前に住んでいた自治体が発行する所得証明書が必要です(源泉徴収票は不可)。

国民年金には学生納付 特例制度があります



国民年金には、在学期間の保険料の納付を猶予し、社会人になつてから納付できる「学生納付特例制度」があります。申請が承認されると、その期間は年金受給資格期間に算入されず。

対象 大学、短大、専修学校などの在学期間、前年の所得が118万円以下(本人に扶養家族がいる場合は1人につき38万円加算)のかた、または失業などの理由があるかた

申請時の持ち物 年金手帳、学生証または平成30年4月1日以降に取得した在学生証明書、印鑑、会社などを退職して学生になったかたは、雇用保険被保険者離職票など

申請期間 平成30年度の申請は4月2日(月)から。過年度の申請は、受理された月の2年1か月前から当該年度末まで申請できます。1枚の申請書で1年度分(4月から翌年3月)の申請です

申請窓口(平日のみ) 国保年金課

(市役所1階)、各市民SC(中央・東部を除く)、駅東SC、岩見三内・大正寺の各連絡所

●問い合わせ 国保年金課国保年金資格担当 ☎(888)56333

地域づくり交付金

報告会・説明会を開催



町内会や地区振興会などが行う、個性ある地域づくりや課題解決に向けた活動を支援する「地域づくり交付金」の、平成29年度実績報告会と30年度募集説明会を開催します。

会場は各地域の市民サービスセンター(SC)です。直接会場へお越しください。

会場となる市民SCと開催日時

*詳しくは、各地域ごとの市民SCにお問い合わせを。

- ▶中央(市役所3階洋室4) ☎(888)5643と
東部 ☎(853)1063 = 4月5日(木)午後2時～
- ▶西部 ☎(888)8080と南部 ☎(838)1213
= 4月6日(金)午後2時～
- ▶北部 ☎(845)2261 = 4月6日(金)午前10時～
- ▶河辺 ☎(882)5421
= 4月5日(木)午後4時30分～
- ▶雄和 ☎(886)5550 = 4月4日(水)午後3時～

【交付金の対象事業】 地域団体による防災、防犯、交通安全、環境整備、美化、世代間交流などの活動で、新規またはこれまでの活動の拡充となる事業

【交付額】 1件につき5万円以上50万円以下

【申請期間】 4月2日(月)から27日(金)まで



はり・きゅう・マツサー ジ受療券を交付します

次のかたに、はり・きゅう・マツサージ受療券(使用開始日は4月1日)を交付します。

申し込みは3月22日(木)から各担当課の窓口のほか、各市民SC(中央・東部を除く)、駅東SC、岩見三内・大正寺の各連絡所で受け付けます。いずれも平日のみ。

◆秋田市国民健康保険に加入しているかた

対象は、国保加入に加え、年齢が55歳以上74歳以下で、申請前の

国民健康保険税を完納しているかたです。

交付▼1回につき800円を助成する券20枚綴りを2冊まで

持ち物▼国民健康保険被保険者証と、身元確認ができる運転免許証など

担当窓口▼国保年金課(市役所1階) ☎(888)5630

◆後期高齢者医療制度に加入しているかた

交付▼1回につき800円を助成する券15枚綴りを1冊

持ち物▼後期高齢者医療被保険者証
担当窓口▼長寿福祉課(市役所2階) ☎(888)5666

4月9日(月)13日(金) 国保の日帰り 人間ドックの受診申請



秋田市国民健康保険の「日帰り人間ドック」の受診申請を受け付けます。

6月から始まる特定健康診査(メタボ健診)は無料ですが、人間ドックは、特定健康診査の検査項目に加えて詳細な検査を行うため、自己負担があります。両方は受診できませんのでご注意ください。

なお、人間ドックの検査項目や自己負担額などは、各実施医療機関で異なります。

対象▼秋田市国民健康保険加入者で、次のすべてを満たすかた。ただし、後期高齢者医療制度に加入しているかたは対象外です

① 来年3月31日時点で35歳以上のかた

② 今年4月までの加入月数が通算12か月以上のかた

③ 国保税を完納しているかた

申請期間▼4月9日(月)から13日(金)まで、午前8時30分～午後5時15分

(アルヴェは午前9時～午後5時)

持ち物▼国民健康保険被保険者証
定員(抽選)▼1千350人。抽選結果は、5月上旬までに申請者全員にお知らせします(申込順ではありません)

申請窓口▼特定健診課(市役所1階)、各市民SC(中央・東部を除く)、アルヴェ1階きらめき広場

※初日は大変混み合いますのでご了承ください。なお、電子申請でも受け付けます。保険証をご用意のうえ、特定健診課ホームページから申請してください

ドック実施医療機関▼市立秋田総合病院、秋田赤十字病院、中通健康クリニック、秋田厚生医療センター、秋田県総合保健センター、秋田赤十字病院附属あきた健康管理センター、白根病院、土崎病院

自己負担額▼1万1千円～1万7千円(ドック受診料の3割+受診料の消費税相当額)

●問い合わせ
特定健診課 ☎(888)5636

2・3月分の給食費は 3月28日(水)に口座振替

小・中学校の3月分の給食費は、2月分と一緒に3月28日(水)に口座振替になりますので、残高不足にご注意ください。

口座振替の手続きをしていないかたは、3月中旬に納付書をお送りしますので、金融機関の窓口で、3月28日までに納付してください。

●問い合わせ
学事課 ☎(888)5806



教えてネ 地域のお話

古に思いを馳せてー 埋蔵文化財を初公開

市 が発掘調査した遺跡から発見された埋蔵文化財約100点を、2月23日、雄和にある埋蔵文化財収蔵施設で初めて一般公開しました。

普段は公開されていない収蔵施設内の考古資料が見られるとあって、多くのかたが会場を訪れ、縄文時代の勾玉や、九州から伝わった技法で作られた弥生時代の土器など、貴重な展示資料を興味深く見学していました。

一般公開は、今後も年数回程実施する予定です。文化振興課

☎(0888)5607



車体は「深藍色」と呼ばれる、黒に近い濃いめのカラーです

昨 バリアフリーの取り組みに新型タクシー

年から、市内の6事業者で、全国的にも普及してきている新型タクシー「JPNタクシー」の運行が始まりました。

この車両は、広い後部座席や乗り降りしやすい低床など、子どもから高齢者まで、誰もが利用しやすい「おもてなし」の設計が特徴で、さらに、車いすのまま後部座席に乗りすることもでき、障がい者にもやさしい「ユニバーサルデザイン」タイプとなっています。

☎(0864)3631

待ち遠しいですね、春の訪れ♪

セ リオニスタに一足早い春の訪れが♪例年、2月下旬から咲き始める紅梅が、今年も色鮮やかなピンクに色づき、来館者の目を楽しませました。

館内にはこのほか、枝垂れ梅、ヤブツバキといった木々も植えられています。屋外での遊びや散策には、まだちよつびり肌寒いこの時期、セリオニスタでのんびり春を感じてみてはいかがでしょうか。



紅梅の開花は、毎年春を告げる風物詩になっています



みんなの福祉をみんなの手で。

秋田市社会福祉協議会で行っているたくさんの方の事業から、みなさんに身近な福祉サービスを紹介するコーナーです。

「ふれあいさん」を派遣します

病气やけが、産前産後などで家事援助や介護が必要な世帯への生活支援として、短期間(2週間程度)・単発でお手伝いする「ふれあいさん」を派遣します。

例えば、入院中の買い物や洗濯、退院後の食事の準備や掃除、産後の沐浴や家事など、「手伝ってくれる人がいない...」と感じた時にご相談ください。利用には事前の手続きが必要です。

利用時間

▼月曜日から土曜日、午前9時～午後5時(祝日・年末年始を除く)

利用料

▼1時間500円(交通費は別途)



秋田市社会福祉協議会

(八橋南一丁目8-2)

☎(0862)7445

FAX(0863)60068



広報 クイズ No.307



広報クイズは、毎月第3金曜日発行号に掲載しています。正解したかたの中から抽選で10人に図書カード1,000円分を差し上げます。

広報あきたや市政テレビ番組の感想などを添えて、ご応募ください。

Q1 大森山動物園の通常開園は3月●日から。●に入る数字は？

Q2 千秋美術館でパブロ・●●●の企画展を開催。●に入る人物は？

* 答えは広報あきた3月2日号・16日号の記事中から探してね♪

応募方法(抽選は1人1件です)

はがき、FAX、Eメールに、「広報クイズ」と明記し、答えと住所、氏名(ふりがな)、年齢、電話番号を書いて、3月26日(月)(必着)まで、〒010-8560 秋田市役所広報広聴課 FAX(888)5472

Eメール ro-plpb@city.akita.akita.jp

* 採用された際、氏名の掲載を希望しないかたは、ペンネームも忘れずにお書き添えください。

2月16日号の当選者(敬称略)

前回のクイズの答え

Q1=ふるさと Q2=4(月)

当選者▶あこちゃん(東通)、伊勢谷順一(楢山)、カービィママ(添川)、けっこ(川元)、高橋奈緒子(広面)、長沢金光(飯島)、パセリパセリ(外旭川)、福(広面)、マカロン(川元)、んだってが!(中通)

* 応募総数173件のうち、正解は170件。

担当から



4ページに掲載した農事組合法人殖産雄和牧場へ取材に行ってきました。ある1頭の牛を撮影していると、隣にいた牛が私の肘をペロリ。びっくりして危うくカメラを落とすところでした(笑)。

冬の間は牛舎にいる牛たちですが、それでも元気いっぱい。雪が解けて、春のほかほか陽気の牧場が「モ〜待ち遠しい!」…そんな様子でした(保坂)

ちょっと一息 読者の伝言板



●(広報あきたに掲載した特殊詐欺の特集を読んで)少し前の話ですが、実家の母にも孫をかたる不審電話がかかってきました。私のスマートフォンにも不審メールが届いたこともあるし、電話での詐欺は身近なものだと再認識。みんなと話題にして気をつけています
(サクラ咲く 52歳・東通)

●(「たまには…」とバスで秋田駅前へ。帰りのバスの時間までいすに座って時間潰しに通りすがりの人の顔やしぐさを見ていると結構おもしろいものだな〜と楽しいひとときを過
(□□□ 43歳・將軍野)

●(村越恵子さん 69歳・手形山)久しぶりに中学時代の友人で集まり、厄払いも兼ねてランチをしました。結婚・出産が当たり前ではなくなった時代、さまざまな考え方に触れ、新鮮な気持ちになりました
(ボテト 31歳・牛島)



ご希望のかたに「声の広報」を郵送します

視覚障がい者で希望するかたに、広報あきたを朗読し録音した「声の広報(CD)」を、月2回無料で郵送します。詳しくは広報広聴課へ。☎(888)5471・FAX(888)5472

なお、視覚障害2級以上で学齡児(おおむね小学生)以上のかたを対象に、視覚障がい者用CD再生機を1割負担(非課税世帯は無料)で購入できる制度もあります。制度について、詳しくは障がい福祉課へ。

☎(888)5663・FAX(888)5664



狂犬病予防注射日程



平成30年度の狂犬病予防注射(集合注射)を14・15ページの日程で行います。生後91日以上の犬は毎年1回、4〜6月に狂犬病予防注射を受けることになっています。
 集合注射は1頭3千250円、登録手数料は1頭3千円です。どの会場でも受けられます。最寄りの会場へどうぞ。

問 衛生検査課 ☎(8833)1182

【犬の登録が済んでいる場合】

犬の登録がされている住所に、4月上旬に「注射案内」をお送りします。中に交付カードが入っていますので、愛犬手帳と一緒に会場受付へ提出してください。



交付カードの裏には問診票が記載されていますので、事前に記入してきてください。注射後に、注射済票をお渡しします。

【犬が未登録の場合】

新たに生後91日以上の犬を飼い始めた場合は、犬の登録と狂犬病予防注射が必要です。会場受付で犬が未登録であることをお伝えください。登録手続き後に鑑札をお渡しします。受け取った鑑札と注射済票は、飼い犬の首輪につけてください。

■狂犬病とは

狂犬病の怖さは、人も動物も発病するとほぼ100%死亡するという致死率の高さにあります。人はおもに、狂犬病にかかった犬に咬まれて感染するため、日本では法律により毎年犬に予防注射を行い、その発生を防いでいます。

■登録は取得日から30日以内に

犬の登録は、狂犬病発生時の一斉検診などを速やかに行うために必要な措置で、飼い主の義務です。

生後91日以上の犬が対象で、1回登録すると生涯有効です。取得した日から30日以内に市保健所(八橋)、各市民サービスセンター(中央・東部を除く)、駅東サービスセンター、市内動物病院で登録手続きをしてください。飼い犬が死亡した時や登録事項に変更があった場合も、届け出が必要です。

■飼い方のルールを守りましょう

犬の放し飼いは、人を咬む事故や交通事故、フンの放置の原因となります。飼い犬が人を咬んだときは、衛生検査課へ届け出が必要です。

道路や公園に落ちているフンは、見た目も悪く、不衛生ですので必ず持ち帰りましょう。また、犬小屋の周囲もきれいにし、周辺環境に配慮しましょう。

■会場と日時

東部地区	桜四丁目の桜新公民館	5/ 7(月)10:00~11:00
	東地区コミセン	4/14(土)13:30~14:30
		4/20(金) 9:30~10:10
	明德地区コミセン	5/ 8(火) 9:30~10:00
	手形山町内会館	5/ 8(火)10:20~10:40
	東部市民サービスセンター	4/20(金)10:30~11:10
		4/21(土)13:30~14:30
	旭川筋土地改良区	4/20(金)10:00~10:20
	広面赤沼の三吉神社の広面小側駐車場	5/16(水) 9:30~10:10
	下北手地区コミセン	5/16(水)10:40~11:10
	横森三丁目公民館前町内ひろば	5/21(月) 9:30~10:10
	桜地区コミセン	5/21(月)10:30~10:50
	旭川地区コミセン	5/28(月)10:00~10:50
	添川公民館	5/28(月)11:10~11:40
	太平山谷町内会駐車場	5/31(木)10:00~10:10
太平地区コミセン	5/31(木)10:30~11:00	
柳田公民館	5/31(木)11:20~11:40	

■会場と日時

中央地区	八橋の秋田市保健所	4/14(土)13:30~14:30
		4/21(土)13:30~14:30
		4/22(日)10:00~11:00
		5/12(土)13:30~14:30
		5/13(日)10:00~11:00
		5/19(土)13:30~14:30
	八橋地区コミセン	5/26(土)13:30~14:30
		6/ 2(土)13:30~14:30
		6/ 3(日)10:00~11:00
		4/17(火) 9:30~10:10
泉地区コミセン	4/21(土)13:30~14:30	
	5/19(土)13:30~14:30	
檀山地区コミセン	5/16(水) 9:30~10:10	
茨島四丁目の双葉町内会館	5/16(水) 9:30~10:10	
川尻地区コミセン	5/16(水)10:40~11:20	
保戸野八丁反町会館	4/20(金)10:50~11:20	

*会場で犬がフンをした場合、飼い主さんに処理してもらいますので袋をお持ちください。また、駐車場などは、周囲の迷惑にならないようご注意ください。



狂犬病予防注射日程

注射は市内の動物病院でも受けられますので、「狂犬病予防注射済票交付申請書(交付カード)」を持って受診してください。料金などは、各動物病院へお問い合わせください。



■会場と日時

河 辺 地 区	赤平ふれあい会館	4/17(火) 9:30~ 9:50
	高岡町内会館	4/17(火)10:00~10:10
	山根公民館	4/17(火)10:20~10:30
	下諸井児童館	4/17(火)10:40~11:00
	大張野会館	4/18(水) 9:30~ 9:40
	寺田生活改善センター	4/18(水)10:00~10:15
	田尻公民館	4/18(水)10:30~10:40
	曾場の熊谷茂男さん宅 車庫前	4/18(水)11:00~11:10
	松淵児童館	4/19(木) 9:30~ 9:40
	前田公民館	4/19(木) 9:50~10:00
	畑公民館	4/19(木)10:20~10:30
	黒沼多目的 共同利用施設	4/19(木)10:40~10:50
	畑谷公民館	4/20(金) 9:30~ 9:40
	豊成健康センター	4/20(金) 9:50~10:00
	戸島ふるさとセンター	4/20(金)10:20~10:50
	川原田児童館	4/20(金)11:00~11:10
	岩見三内連絡所	4/21(土) 9:30~10:10
	萱森生活改善センター	4/21(土)10:30~10:40
	砂子淵公民館	4/21(土)10:50~11:00
	河辺総合福祉交流センター	4/22(日) 9:30~10:30
	鶴養公民館	4/25(水) 9:35~ 9:45
	新川バス停前	4/25(水)10:00~10:10
	小平岱センター	4/25(水)10:20~10:30
東生活改善センター	4/25(水)10:40~10:50	
杉沢公民館	4/25(水)11:00~11:10	
神内公民館	4/26(木) 9:30~ 9:40	
三町内会公民館	4/26(木)10:00~10:10	
石川大部コミセン	4/26(木)10:30~10:45	
式田公民館	4/26(木)11:00~11:10	
雄 和 地 区	高野自治会館	4/11(水) 9:30~ 9:50
	銅屋自治会館	4/11(水)10:00~10:20
	女米木自治会館	4/11(水)10:40~11:00
	左手子自治会館	4/12(木) 9:30~ 9:40
	種沢自治会館	4/12(木)10:00~10:20
	平尾鳥自治会館	4/12(木)10:40~10:50
	警察犬訓練所	4/12(木)11:10~11:50
	本田自治会館	4/13(金) 9:30~ 9:50
	芝野自治会館	4/13(金)10:10~10:20
	下黒瀬自治会館	4/13(金)10:40~11:00
	中ノ沢自治会館	4/14(土) 9:40~ 9:50
	萱ヶ沢自治会館	4/14(土)10:10~10:30
大正寺連絡所	4/14(土)10:50~11:20	
雄和市民 サービスセンター	4/15(日) 9:10~ 9:40	
旧川添小学校	4/15(日)10:00~10:40	

■会場と日時

西 部 地 区	西部市民 サービスセンター	4/17(火) 9:30~10:30 4/27(金) 9:30~10:30
	勝平地区コミセン	4/17(火)10:50~11:40 6/ 2(土)13:30~14:30
	豊岩地区コミセン	4/27(金)11:00~11:20
	下浜地区コミセン	5/21(月)10:00~10:30
	浜田地区コミセン	5/21(月)11:00~11:30
	南部市民 サービスセンター	5/ 7(月)10:00~11:00 5/31(木)10:40~11:10
南 部 地 区	上北手の遊学舎	4/14(土)13:30~14:30 5/26(土)13:30~14:30 6/ 2(土)13:30~14:30
	三皇熊野神社里宮駐車場	5/ 8(火) 9:30~10:30
	大住地区コミセン	5/ 8(火)11:00~11:50 5/12(土)13:30~14:30
	牛島南一丁目 お鷹野橋町民館	5/16(水)10:30~11:00
	仁井田中央会館	5/19(土)13:30~14:30
	上北手荒巻公民館	4/20(金) 9:30~ 9:50
	上北手地区コミセン	4/20(金)10:10~10:30
	御所野下堤一丁目集会所	4/20(金)11:00~11:40
	四ツ小屋駅前公民館	5/31(木)10:00~10:20
	御所野総合公園 管理棟側駐車場	5/13(日)10:00~11:00
	飯島地区コミセン	5/ 7(月)10:00~11:00 6/ 3(日)10:00~11:00
	北部市民 サービスセンター	4/22(日)10:00~11:00 5/ 8(火)10:00~10:40 5/31(木)10:00~10:30
北 部 地 区	土崎かまど神社	5/ 8(火)11:00~11:20
	金足追分の秋田セントラル ガス(株)秋田北営業所駐車場	4/17(火)10:00~10:30
	秋田城跡歴史資料館大型 駐車場(旧国道沿い)	4/17(火)10:30~11:00
	金足地域センター	4/17(火)11:00~11:20
	将軍野地区コミセン	4/27(金)10:00~10:40 5/31(木)11:00~11:30
	土崎中央二丁目の 嶺梅院駐車場	4/27(金)11:00~11:40
	港北地区コミセン	5/12(土)13:30~14:30
	上新城地区コミセン	4/27(金)10:00~10:30
	飯島の飯田バス停前	4/27(金)10:50~11:10
	金足片田待入の 佐藤善一さん宅前	5/21(月)10:00~10:10
	下新城地区コミセン	5/21(月)10:30~11:00
	下新城の中野上公民館	5/21(月)11:20~11:40
外旭川地区コミセン	5/13(日)10:00~11:00 5/26(土)13:30~14:30	
飯島鼠田の伊藤光 タバコ店横駐車場	5/28(月)10:00~10:20	
四ツ谷団地堰越町公民館	5/28(月)10:50~11:20	

春休みを利用して 予防接種を 受けましょう



料金は無料。ただし、対象年齢や接種時期を超えると有料になります。医療機関には、母子健康手帳をお持ちください。なお、県外で定期接種を受ける場合は「予防接種実施依頼書」の申請が必要です。【問い合わせ】健康管理課☎(883)1179

■麻しん風しん予防接種の対象…第1期▶1歳児／第2期▶5歳以上7歳未満(来年4月に小学校へ入学するお子さん)

■二種混合(ジフテリア、破傷風)予防接種の対象…第2期▶11歳以上13歳未満(標準は小学6年生) 乳幼児期に行った四種混合ワクチンの免疫力は、年数を経て低下するため、追加接種をして免疫力を高めましょう。予診票がないかたは、お問い合わせください。

■日本脳炎予防接種の対象…第1期(3回接種)▶生後6か月から7歳6か月に至るまで／第2期(1回接種)▶9歳以上13歳未満 接種の勤めを差し控えていた時期に接種対象であった平成7年4月2日から19年4月1日までに生まれたかたは、特例対象者として、20歳未満まで定期接種(無料)が受けられます。

笑顔がいいね 育児コーナー!

*料金の記載がないものは無料です。
*申込方法がないものは直接会場へ。
*文中「SC」はサービスセンターの略。

乳幼児学級「わんぱくキッズ」

子育てに関する講話や創作活動、移動学習などで交流を図ります。

対象▶就園前の1～4歳の親子

実施日▶4月から来年1月までに毎月1回、10:00～11:30 会場▶雄和市民SCほか 保険料▶年250円

先着▶15組 申込▶3月19日(月)9:00から雄和市民SC☎(886)5540

保育所で遊ぼう!

■保育所開放

0～5歳の親子が対象です。時間は9:45～11:00。詳しくは、各保育所(太字)へお問い合わせください。

4月12日(木)…雄和中央☎(886)2595

4月17日(火)…河辺☎(882)3056

4月17日(火)…寺内☎(863)6253

4月18日(水)…岩見三内☎(883)2555

4月18日(水)…新波☎(887)2014

4月25日(水)…川添☎(886)2139

■青空保育 お子さんを園庭で遊ばせながら保護者同士で交流します。

4月11日(水)10:10～10:50、岩見三内保育所で。☎(883)2555

育児のこと☆イロイロ

会場は市保健センター(八橋)。申し込みは子ども健康課へ。

☎(883)1174・1175

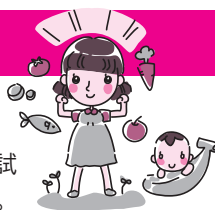

①離乳食教室

離乳食の進め方、試食、個別相談など。

「初期」は調理実技、「中期」「後期」は食品の調理法、歯の手入れ法も。申し込みは、3月23日(金)8:30から。

*太字の()内は対象と定員(先着)。

初期離乳食教室(生後4～5か月。40組)

4月9日(月)10:00～12:00

中期離乳食教室(生後6～7か月。30組)

4月10日(火)10:00～12:00

後期離乳食教室(生後8～11か月。30組)

4月16日(月)10:00～12:00

②ばくばく教室(幼児食教室)

幼児食のすすめ方、食に関する体験学習、試食、個別相談など。申し込みは、3月28日(水)8:30から。

対象▶1歳6か月児健診終了後～2歳2か月のお子さんと保護者

日時▶4月20日(金)10:30～12:00

先着▶15組

③歯ッピーバースデイ

歯みがきレッスン、歯科衛生士や栄養士によるお話。

対象▶3～5月に1歳になるお子さんと保護者 日時▶4月26日(木)10:00～11:30 先着▶25組

すくすく電話相談室

「落ち着きがない」「集団行動が苦手」など、お子さんへの関わり方に迷うことはありませんか。臨床心理士が発達相談に応じます。相談日時の調整もできますので、ご連絡ください。

対象▶3歳児健診を終えた就学前のお子さんがいる保護者

日時▶4月9日(月)13:30～16:30(1

人1時間程度) 先着▶3人

申込▶子ども健康課☎(883)1174

お子さんの歯大切に!

問い合わせは子ども健康課へ。

☎(883)1174

■歯を強くするフッ化物塗布を受けましょう 2～5歳のお子さんが対象です。対象者に、歯科医院で無料で1回フッ化物を塗ってもらえる塗布券を交付しています。お持ちでないかたはご連絡ください。

■2歳児歯科健康診査 2歳になった日から、なるべく2歳2か月までに受けましょう(2歳6か月になる前日までは受けられます)。会場は、母子健康手帳別冊に記載している市内の協力歯科医療機関です。

親子で遊ぼう

太字の()内はお子さんの対象です。
■親子で楽しむわらべうた(0～3歳) 3月27日(火)11:00～11:30、フォンテ文庫(フォンテAKITA6階)で。わらべうたや絵本の読み聞かせなど。問▶フォンテ文庫☎(893)6167

親子で遊ぼう

■おはなしの部屋(就学前) 3月28日(水)10:30～10:45、東部子育て交流ひろば(東部市民SC1階)で。絵本の読み聞かせや手遊び。問▶東部子育て交流ひろば

☎(853)1082

■親子で英語(0歳～小学2年生) 4月7日(土)11:15～11:45、フォンテ文庫(フォンテAKITA6階)で。英語での楽しいトークや読み聞かせ。問▶フォンテ文庫☎(893)6167

移動図書館

イソップ号

〈4～6月の巡回日程〉



移動図書館イソップ号が、下記の日程で地域を巡回します。本は1人7冊まで、次の巡回日まで借りることができます。

本を借りるには「図書館利用カード」(秋田市立図書館共通)が必要です。初めてのかたは、保険証など、氏名と住所を確認できるものをお持ちください。市立図書館で借りた本をイソップ号に返すこともできます。ほくとライブラリー明徳館☎(832)9220

巡回日と場所(時間順)

1コース 4/10(火)・24(火)、5/15(火)・29(火)、6/12(火)・26(火)

■マルダイ牛島店(9:30～10:30) ■秋田まるごと市場(10:40～11:10) ■すずき眼科(仁井田新田一丁目・13:20～13:40) ■仁井田中央会館(13:50～14:25) ■イオンモール秋田第7駐車場P7(14:40～15:25)

2コース 4/11(水)・25(水)、5/16(水)・30(水)、6/13(水)・27(水)

■マルダイおのぼ店(9:30～10:30) ■南部市民SC(10:40～11:10) ■JR追分駅(13:40～14:00) ■寺内児童センター(15:00～15:40)

3コース 4/12(木)・26(木)、5/17(木)・31(木)、6/14(木)・28(木)

■グランマート泉店(9:15～10:10) ■ウェルビューいずみ(10:20～10:40) ■マルダイ八橋店(10:55～11:20) ■秋田魁新報社割山販売所(新屋朝日町・13:50～14:15) ■川尻児童センター(14:30～15:10)

4コース 4/13(金)・27(金)、5/18(金)、6/1(金)・15(金)・29(金)

■将軍野地区コミセン(9:50～10:15) ■グランマート外旭川店(10:25～11:05) ■ファミリー園(桜一丁目・13:40～14:10) ■自衛隊宿舎1号棟前(広面字樋ノ口・14:20～14:40) ■ニチイケアセンターひろおもて秋田(広面字近藤堰越・14:50～15:10)

5コース 4/14(土)・28(土)、5/19(土)、6/2(土)・16(土)・30(土)

■サンクス秋田勝平店(新屋天稗野・9:30～9:50) ■千秋の丘松崎団地(下北手・10:15～10:35) ■桜ガ丘団地(桜ガ丘町内会館前・10:55～11:25)

北部市民SCを特別巡回

4月から6月までのほくとライブラリー土崎図書館の休館に伴い、北部市民SCを以下の日程で特別巡回します

水曜日の巡回…4/11(水)から6/27(水)までの毎週水曜日(5/2(水)を除く)、14:15～14:45。ただし、4/18(水)、5/9(水)・23(水)、6/6(水)・20(水)は14:00～14:45

土曜日の巡回…4/14(土)・28(土)、5/19(土)、6/2(土)・16(土)・30(土)、14:00～14:45

在宅の子育てを応援!

クーポン券の★
申請は4/17(火)から

問▶子ども未来センター☎(887)5340

対象となるお子さん1人につき、クーポン券16枚と大森山動物園の年間パスポート引換券1枚のセットを交付します。

下記の5つのプランから選んでご利用いただけます。申請開始は4月17日(火)から。利用期限は来年3月末です。

対象▶秋田市に住民票があり、保育所(園)や幼稚園などに入所していない平成24年4月2日から30年4月1日までに生まれたお子さんがいる世帯

持ち物▶お子さんの名前が記載された健康保険証と印鑑

申請窓口▶子ども未来センター(アルヴェ5階)、子ども育成課(市役所2階)、西部・南部・北部・河辺・雄和の各市民SC、公立保育所(寺内・河辺・岩見三内・新波・川添・雄和中央)

★わんぱくキッズのおでかけプラン(クーポン券4枚で親子2人分)…バスで日帰りの遠足に♪

★在宅ママ・パパのゆっくりプラン(クーポン券1枚で利用料500円分)…お買い物やリフレッシュの一時預かりに

★親子の絵本プラン(クーポン券1枚で250円分)…図書館おすすめの40冊の中から引き換え

★はいポーズ!プラン(クーポン券1枚で400円分)…写真館での撮影料に

★なかよし親子でおでかけプラン(クーポン券1枚で400円分)…大森山動物園とクアドーム ザ・ブーンの入場料に

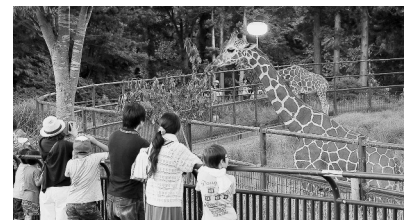

3/24(土) 12:00
オープン!

秋田市 土崎みなと 歴史伝承館

入館無料



そびえ立つ大迫力! 約10mの曳山は見応え十分です

土崎地区の歴史や文化を紹介し、次世代に継承していくためのまちづくり拠点施設「秋田市土崎みなと歴史伝承館」(土崎港西三丁目10-27)が、3月24日(土)12:00にいよいよオープンします。

約10mもある実物の曳山や「秋田街道絵巻」のタッチモニター、空襲で被爆した倉庫を一部移築した展示などがご覧いただけます。ぜひお越しください!

開館時間▶9:00~17:00(オープン初日のみ12:00~。火曜休館)

問い合わせ 土崎みなと歴史伝承館 ☎(838)4244

*オープンまでは、企画調整課まちづくり担当へ。☎(888)5462



竪穴式住居

出土品展示施設

史跡地蔵田遺跡 弥生っこ村 と 出土品展示施設

春の
オープン
観覧無料

冬期間休んでいた、御所野総合公園内にある弥生っこ村と出土品展示施設を4月1日(日)から公開します。

公開時間▶9:00~17:00

土・日、祝日の10:00~16:00に史跡内のガイドボランティアが常駐しています(11月は15:00まで)

問い合わせ 文化振興課 ☎(888)5607

入会しませんか? ボランティア団体「弥生っこ村民会」…史跡の補修や来場者の案内、土器作り活動などを行うボランティアを募集します。興味のあるかたは、文化振興課へご連絡を!

わらの敷物作り



1万人応援プロジェクト vs. 福島ユナイテッドFC ブラウブリッツ秋田ホーム開幕戦!

3月25日(日)13:00、八橋陸上競技場でキックオフ!

ホーム開幕戦は「1万人応援プロジェクト」として、多くのサポーターのみなさんの来場をお待ちしています!

会場周辺には、グルメ屋台や「ふわふわ遊具」も登場し、ご家族、グループでも楽しめます。ぜひお越しください。チケット販売など、詳しくは㈱ブラウブリッツ秋田へお問い合わせください。

☎(874)9777(平日)…<http://blaublitz.jp/>

■チケット料金
(未就学児は無料)

エリア	券種と前売り価格(かっこ内は当日)
メインスタンド・センター	一般 1,700円(2,000円)
	学生 800円(1,000円)
メインスタンド・サイド	一般 1,300円(1,500円)
	学生 600円(800円)



あなたも熱血サポーター
陸上競技場に集まろう!

サポーターにインタビュー!

「めざせJ3連覇! 今シーズンのブラウブリッツは、J3屈指の選手補強で得点シーンがたくさん生まれるはず! みんなで一緒に会場で声援を送りましょー!!」

…鈴木健吾さんから



あきた観光レディー募集！

秋田の素晴らしさを県内外にPRし、秋田に多くのお客さまに来てもらうためのお手伝いをしていただける「あきた観光レディー」を3人募集します。副賞は旅行券15万円分！

任期 今年5月から2年間(派遣の日当あり)

応募資格 秋田市内または市近郊に在住する18歳以上で、県内外での観光PRイベントに参加・協力できるかた。ただし、高校生は不可

応募方法 履歴書に必要事項(志望動機は必須)を記入の上、全身1枚・上半身1枚の鮮明なカラー写真を添え、4月13日(金)(必着)までに郵送または直接提出(平日9:00~18:00)してください。
〒010-0921 大町二丁目2-12 イーホテル秋田1階 秋田観光コンベンション協会 ☎(824)1211

選考方法 1次審査は書類審査(結果は後日書面で通知します)、2次審査は面接(4月21日(土)に実施予定)

背筋伸ばして待っています by ミリアキヤット

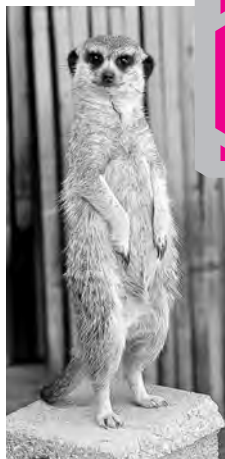

大森山動物園

あきぎんオモリンの森

3月17日(土)開園！

開園イベント情報はホームページから！

<http://www.city.akita.akita.jp/city/in/zoo/>

入園料

720円、高校生以下無料
(年間パスポート1,230円)

動物園に花壇を♪ マイズー My Zoo ガーデナー、を募集

動物園園内の花壇を草花で飾る作業をしていただける My Zoo ガーデナー、を募集します。花壇に植える草花は各自ご用意願います。ガーデナーになったかたには、花壇づくりの際に入園自由なパスポートを交付します。ぜひご協力ください。

対象▶ 大人5人以内の家族、グループに1区画を提供

区画▶ 1区画3~6㎡程度で、全5区画

活動期間▶ 登録が決定した日から今シーズンの閉園日(12月2日(日))まで

申し込み

はがき、電話、FAX、Eメールのいずれかで、代表者の氏名・住所・電話番号と参加人数を、4月6日(金)までにお知らせください。応募多数の場合は抽選になります。

〒010-1654 浜田字瀧端154
大森山動物園「My Zoo ガーデナー」係
☎(828)5508・FAX(828)5509
Eメール ro-inzo@city.akita.akita.jp



このシリーズは今回で終了します

先人の
くこの
これたて
たて
12



佐竹 曙山

寛延元年-天明5年
(1748-1785)

江戸浜町藩邸生まれ

秋田藩8代藩主で、本名は義敦、曙山は雅号。若くして藩主となり藩政を執り行う一方、平賀源内から洋画法を習った角館出身の秋田藩士・小田野直武とともに「秋田蘭画」を創出しました。

当時は鎖国下にあり、洋画法を学ぶには情報が少なく、そのため従来の東洋画の技法をベースに、洋画の陰影法と遠近法を取り入れるなど、東西の技法を折衷して、「湖山風景図」「松に唐鳥図」など、独特な作品を生み出しています。

また、「画法綱領」「画図理解」など、日本最初とも言われる西洋画論を著し、後の日本洋画に多大な影響を与えることとなりました。

*参考資料「図説 秋田市の歴史」

文書法制課ホームページに「秋田市の先人」を掲載しています。 <http://www.city.akita.akita.jp/city/gn/dc/hs/senjin/senjin.htm>

4月10日(火)予約販売開始!
竿燈観覧席団体向け



今年の秋田竿燈まつり(8月3日(金)~6日(月))の団体向け観覧席(15人以上)の予約を、4月10日(火)10:00から受け付けます。
竿燈観覧席予約センター
☎(866)9977

- 観覧席(先着順)
 ます
 柗席(定員6人)▶1柗20,000円
 S席(中央道路壁上のひな壇)▶1席3,000円
 A席(上記以外のひな壇、パイプいす)▶1席2,500円
 B席(長いす)▶1席2,100円

*座席場所は指定できません。定数を超えた場合はキャンセル待ちになります。なお、14人以下の個人向け観覧席の販売開始は5月1日(火)になります。

- 申し込み(電話は不可)
 ①秋田竿燈まつりホームページにある申し込みフォームに必要事項を入力し、送信してください。http://www.kantou.gr.jp
 ②専用の申込用紙で観覧席予約センターへFAXで送信してください。FAX(866)9978
 *申込用紙は上記ホームページからダウンロードするか、竿燈観覧席予約センターへご連絡ください。

民俗芸能伝承館で
竿燈を実演!

問い合わせ▶☎(866)7091

秋田市竿燈会の会員が、熟練した技を披露します。実演後は竿燈演技の体験もできます。

実演期間 4月1日(日)から10月28日(日)までの土・日、祝日、13:30~14:10
 入館料 100円(高校生以下無料)



中央ナイスミドルカレッジ会員募集

60歳以上の男性が対象です。時事問題、歴史文化、健康などに関する学習会やスポーツ、バスによる移動学習を行います。定員は若干名。

開催日時▶毎月第4水曜の10:00~12:00
 会場▶中央市民SC洋室4(市役所3階)ほか
 年会費▶1,500円(実費負担あり)

申し込み 3月19日(月)9:00から
 中央市民SC☎(888)5654



サンライフ秋田 `運動と趣味の教室、` [*]印の教室は別途材料費がかかります。

教室名	日程	受講料	定員
リズム&ボディメイク	4月11日(水)▶6月20日(水)の毎週水曜、18:00~19:15	9,000円	25人
初めてのヨガ	4月13日(金)▶6月22日(金)の毎週金曜、18:30~19:45	9,000円	25人
背骨コンディショニング *	4月14日(土)▶6月30日(土)の毎週土曜、13:30~14:45	9,000円	15人
疲労回復と至福の時...女性のみ	4月14日(土)▶6月23日(土)の毎週土曜、10:30~11:45	9,000円	20人
フラワーアレンジメント *	4月12日(木)▶6月14日(木)の隔週木曜、18:30~20:30	5,050円	15人
やさしい社交ダンス(step 1)	4月14日(土)▶6月23日(土)の毎週土曜、10:00~12:00	10,100円	26人
謡曲(喜多流)	4月14日(土)▶6月23日(土)の毎週土曜、18:00~20:00	8,100円	20人
心と身体の太極拳	4月10日(火)▶6月19日(火)の毎週火曜、18:30~20:00	9,000円	20人
フラダンス	4月12日(木)▶6月21日(木)の毎週木曜、18:30~19:45	9,000円	20人
アフタヌーンフラダンス	4月12日(木)▶6月21日(木)の毎週木曜、14:45~16:00	9,000円	20人
パッチワーク10 *	4月 5日(木)▶6月14日(木)の毎週木曜、10:00~12:00	10,100円	20人
パッチワーク5 *	4月 5日(木)▶6月14日(木)の隔週木曜、10:00~12:00	5,050円	25人
パッチワーク・ザ・小物 *	4月12日(木)▶5月31日(木)の隔週木曜、10:00~12:00	5,050円	25人

19歳以上のかた(各先着順)が対象です。
 申し込みは3月17日(土)10:00からサンライフ秋田(八橋)へ。☎(866)13391

▼「情報チャンネルa」は、市関連の情報を優先して提供していますので、依頼があったものすべてを掲載できない場合があります。ご了承ください

情報チャンネルa

▶料金の記載がないものは無料です ▶申込方法がないものは直接会場へ

■文中「SC」はサービスセンターの略。

健康

病気になる前、なった時、その後

脳卒中・心筋梗塞を中心に、森岳温泉病院の島田 薫院長が話します。
日時▶3月24日(土)13:30~15:00
会場▶ほくとライブラリー新屋図書館研修室 先着▶20人 申込▶3月17日(土)9:00からほくとライブラリー新屋図書館☎(828)4215

転倒予防教室

骨密度や身体機能を評価し、転倒や骨折予防のための運動療法を学びます。足・腰の不自由なかたや心疾患があるかたはご遠慮ください。日時▶①4月24日(火)、②5月22日(火)、③6月26日(火)、④7月24日(火)、13:00~15:00(②③は13:30~) 会場▶市立病院2階

講堂 検査料▶4,500円(初回のみ) 先着▶15人 申込▶市立病院医事課☎(823)4171

市立病院の各種教室

会場は市立病院2階講堂。駐車場無料スタンプあり。

①こころの教室 「大人の発達障害」をテーマに、同病院精神科の水保健一医師が話します。

日時▶3月23日(金)13:00~14:30
問▶市立病院4階病棟 ☎(823)4171(代表)

②呼吸教室 喫煙の害について、医師が話します。

日時▶4月12日(木)13:00~13:40
問▶市立病院リハビリテーション科☎(823)4171(代表)

みんなの掲示板③

■秋田婦人科がんセルフヘルプグループスノーホワイトおしゃべり会 対象▶婦人科がん、乳がんを経

験したかたやご家族(女性のみ)
日時▶3月17日(土)14:00~16:00
会場▶にぎわい交流館4階
参加費▶300円

問▶同会☎090-1066-0862

■地域型はつづくらぶ 介護予防体操など。対象▶介護者なしで参加できる65歳以上のかた 日時▶4月11日(水)から来年3月13日(水)までの毎月第2水曜、10:00~11:30
会場▶岩見三内地区コミュニティセンター 定員▶30人 申込▶3月30日(金)まで河辺地域包括支援センター社協☎(882)5565

■東北一斉B型肝炎訴訟電話相談 弁護士が応じます。相談無料ですが、通話料はかかります。

対象▶B型肝炎患者やそのご家族
日時▶3月19日(月)10:00~19:00
相談電話▶022-721-8063

問▶B型肝炎訴訟東北弁護団事務局(小野寺友宏法律事務所) ☎0120-76-0152



あなたの健康づくりをサポートする、ミニ情報をお届け!

とくていけんしん
特定健診
プラスのはなし
特定健診課☎(888)5636



もっとからだを動かそう!
~運動を増やすためのヒント~

メタボ解消や生活習慣病の予防に大切な運動。わかっていても時間が取れなかったり、三日坊主になりがちです。

そこで、今回は気軽に運動に取り組めるコツを紹介します。継続すれば体は変わります。なりたい自分をイメージして、さあチャレンジ!

■3つの運動を意識して組み合わせると効果的

【有酸素運動】体内に酸素を取り入れ、効率よく体脂肪を燃焼させます。また、血行を良くし、心肺機能を高めます。

【筋力トレーニング】筋力の維持・向上が期待できます。筋肉を鍛えることで基礎代謝量が増加し、太りにくい体をつくります。

【ストレッチ】筋肉を伸ばして柔軟性を高めます。肩こり・腰痛の予防、リラクセス、けがの予防に役立ちます。



■運動を増やすためのヒント

- ◆まとまった時間でなくてもOK。まずは、今より10分多く体を動かす。ウォーキングの歩数にして1,000歩ほど
- ◆エレベーターより階段を利用する
- ◆車での移動を徒歩や自転車に代える
- ◆〇〇しながらちょこっと運動。歯磨きしながらスクワットなど
- ◆ラジオ体操・テレビ体操を活用する
- ◆こまめに動く。掃除や買い物など、暮らしの中で体を動かそう
- ◆地域の公園や運動施設の活用や、運動イベントなどに参加する

秋田公立美術大学の
ブチ情報コーナー
アキビノ
トビラ

秋田公立美術大学3年生作品展 景観デザイン展

入場無料
直接会場へ



上空から見た秋田港

3月31日(土)▶4月8日(日)10:00~19:30(最終日は17:30まで)
秋田公立美術大学サテライトセンター(フォンテAKITA6階)

問い合わせ
秋田公立美術大
学生課
☎(888)8105

景観デザイン専攻の3年生が取り組んだ授業成果の展覧会です。課題の対象地域は土崎港中央地区。3月24日(土)にオープンを迎える、土崎まちづくり拠点施設「土崎みなと歴史伝承館」を中心とする、海の玄関口である秋田港から土崎駅までのエリアの「こうなったらいいな、という未来を提案します。

▶甲種5,000円、乙種3,400円、丙種2,700円 申込▶市消防本部、各消防署、消防試験研究センター秋田県支部(中通)にある受験願書を、3月30日(金)から4月13日(金)までに同支部へ。☎(836)5673

各種相談をご利用ください

■精神障がい者家族相談

ご家族の不安や悩みなど。

時間▶3月23日(金)10:00~15:00
会場▶市老人福祉センター2階和室(八橋) 問▶NPO法人秋田けやき会☎(863)4481

■マンション相談会

日時▶3月24日(土)18:00~20:00
会場▶中央市民SC和室(市役所3階) 問▶NPO法人秋田県マンション管理士会の石井さん
☎090-1491-9117

■不動産鑑定士による相談会 相

談内容がわかる資料(地図・登記など)をお持ちください。

日時▶4月2日(月)13:30~16:30
会場▶にぎわい交流館4階研修室2 問▶秋田県不動産鑑定士協会の山陰さん☎(862)4506

みんなの掲示板②

■認知症の人と家族のつどい

日時▶3月18日(日)13:30~15:30
会場▶ジョイナス研修室(千秋) 問▶認知症の人と家族の会秋田県支部☎(866)0391

■傾聴サロン 話す機会が少ないかたの話に、親身に耳を傾けます。日時▶3月22日(木)10:00~16:00 会場▶中央市民SCエレベーター前(市役所3階) 問▶ダンボの会の伊藤さん☎(862)2959

■天使ちゃんのちくちく会

流産・死産で小さく誕生した子の

ために産着を作り、産院に寄付します。日時▶3月26日(月)9:30~12:00 会場▶市老人福祉センター(八橋) 参加費▶300円

申込▶ここはぐ代表の小田嶋さん
☎070-1148-5589

■うつ会秋田の集い うつ病で悩んでいるかたに、うつ病経験者が助言します。

日時▶4月1日(日)、5月6日(日)、14:00~16:00
会場▶遊学舎(上北手) 参加費▶各300円 問▶うつコミュニティ秋田の堀さん☎(862)8491

■タカタ製エアバッグのリコール未改修車は5月から車検が通らなくなります

早急にリコール作業を受けましょう。ホームページは下記アドレス。問▶国土交通省タカタ専用ダイヤル☎03-5539-0452
http://www.mlit.go.jp/jidosha/carinf/rcl/recallinfo_000.html



市民相談
センターの
無料相談

	相談の種類	相談日時	相談場所	申し込み
要予約 定員各6人	法律	4/5(木)・19(木)・26(木)、 9:00~12:00	市民相談センター	3/20(火)8:30から、 市役所1階の市民相談センターの窓口か電話でご予約ください。☎(888)5646 *「要予約」の相談利用は、同年度内に1人各1回までです。
		4/5(木)13:30~16:30	南部市民SC	
		4/12(木)9:00~12:00	北部市民SC	
	行政書士	4/6(金)13:00~16:00	市民相談センター	
	司法書士	4/10(火)・24(火)、13:00~16:00		
	年金・社保	4/13(金)13:00~16:00		
	公証人・遺言	4/17(火)9:00~12:00		
税務相談	4/17(火)13:00~16:00			
予約不要 定員各6人	行政	4/11(水)13:00~16:00	市民相談センター	当日直接、市役所1階の市民相談センターへどうぞ。 先着順(15:30で受付終了)
	人権・困りごと	4/12(木)13:00~16:00		

*市関連以外の掲載事業は、市が特に推奨するものではありません。参加内容は、主催者に事前によくご確認ください。
生じたトラブルに関して、市は責任を負いかねます。

▼「情報チャンネルa」は、市関連の情報を優先して提供していますので、依頼があったものすべてを掲載できない場合があります。ご了承ください

情報チャンネルa

▶料金の記載がないものは無料です ▶申込方法がないものは直接会場へ

■文中「SC」はサービスセンターの略。

講座

卸売市場で料理教室

①学食楽講座 県内産食材を使用した簡単な調理と試食。日時▶4月10日(火)、5月8日(火)、6月5日(火)、10:00~13:00

②手軽にできるベジフル料理講座 旬の野菜や果物を使用した調理。日時▶4月12日(木)、5月11日(金)、10:00~13:00

…以下、①②共通事項

対象▶18歳以上で、各講座全日程に参加できるかた(お子さん連れは不可) 会場▶卸売市場(外旭川) 参加費▶各回700円 定員(抽選)▶各18人 申込▶はがきに、①か②の講座名、住所、氏名、性別、年齢、電話番号を書いて、3月26日(月)まで、〒010-0802 外旭川字待合28 あきた市場マネジメント ☎(869)5294

秋田市青少年発明クラブ

アイデア工作を通して、豊かな創造性や科学的な見方を育てます。

対象▶小学3年生~中学3年生 日時▶4月21日(土)から来年3月2日(土)までの毎月第1・第3土曜、13:30~15:30 会場▶東部市民SC 参加費(保険料込)▶3,800円 定員▶20人

申込▶3月20日(火)から4月6日(金)までの平日(9:00~17:00)に、秋田市青少年発明クラブ事務局(東部市民SC内)へ。 ☎(853)1389

桂三河の落語入門講座

「よしもと住みます芸人」の桂三河さんが講師。対象▶高校生以上 日

時▶4月13日(金)・20日(金)、18:30~20:30 会場▶秋田テルサ 参加費▶3,500円 先着▶20人 申込▶テルサ☎(826)1800

催し

春休み子ども映画会

「ぼくは王さま」「ちびねこチョコビ」「金色のクジラ」を上映します。対象▶小学生までのお子さんと保護者 日時▶3月27日(火)10:30~11:30 会場▶河辺総合福祉交流センター三世代交流ホール 問▶視聴覚ライブラリー ☎(882)5535

第6回ルミエール秋田落語会 春風亭一之輔独演会

今、最もチケットが入手困難な落語家のひとりと言われる春風亭一之輔(右の写真)の独演会。乳幼児の同伴不可。



日時▶4月13日(金)19:00開演 会場▶アルヴェ2階ルミエール秋田 入場料(全席指定)▶前売券3,000円、当日券3,500円(前売券完売の場合、当日券なし) 前売券販売所▶ルミエール秋田、caoca広場 定員▶150人 問▶市民交流プラザ管理室☎(887)5310(前売券に関しては、各売り場へ)

知的財産セミナー 知っておきたい著作権

「無断使用で損害賠償請求?!」など、トラブルにならないための対応を含めて、あきた知的財産事務所の齋藤博子弁護士が事例を交えながら話します。日時▶3月24日

(土)14:00~15:30 会場▶アトリエももさだ(新屋) 先着▶50人 申込▶アトリエももさだ ☎(888)8137(月曜休館)

みんなの掲示板①

■サウンド・オブ・ミュージック~アトリエ少年少女合唱団ミニコンサート~ 日時▶3月21日(水)14:00~15:00 会場▶アトリエオン音楽ホール 入場料▶500円(当日支払い) 先着▶700人 問▶秋田アトリエ事業部☎(836)7803

■プラ模型を超えたアート作品展 約200点の模型を展示します。日時▶3月24日(土)・25日(日)、10:30~16:30 会場▶あきた文化交流発信センターふれあーるAKITA(フォンテAKITA6階) 問▶ムーンシャインファクトリーの越前谷さん☎090-9535-7469

■秋田清掃登山連絡協議会の清掃登山 いずれも6:00に山王けやき通り帯集合。参加費各500円。申し込みは同会の大山さんへ。 ☎080-1654-5240

①男鹿本山 実施日▶3月25日(日) ②岩谷山・筑紫森 実施日▶4月22日(日)

③八塩山 実施日▶5月4日(金) ■弾き語りすとの音楽会 県内アマチュアミュージシャンによるオリジナル曲の弾き語りライブ。日時▶4月8日(日)10:30~16:00 会場▶アルヴェ1階きらめき広場 問▶代表の小松さん ☎090-1065-5797

案内

危険物取扱者試験

日時▶5月13日(日)10:00~ 会場▶県社会福祉会館(旭北) 試験料



表紙のはなし

ホーム開幕戦を今か今かと待ちわびる、ブラウブリッツ秋田のサポーターのみなさん。子どもたちはサッカースクールのメンバーで、将来めざすはJリーガー! さあ気合は十分、陸上競技場で大声援を送りましょー!!

フランス国立図書館
版画コレクション

ピカソ

版画をめぐる冒険

(BnF) Bibliothèque nationale de France

【会期】4月21日(土)▶6月3日(日)

【時間】10:00~18:00(入場は17:30まで)

【会場】千秋美術館 ☎(836)7860

20世紀最大の巨匠といわれるパブロ・ピカソ。その70年以上におよぶ創作活動において2千点近くの版画を制作しており、銅版画、リトグラフなど、技法や素材も多岐にわたります。

本展では、フランス国立図書館のコレクションからピカソの版画作品に光をあて、ピカソが影響を受けた、レンブラントやゴヤなど、巨匠たちの作品も合わせた100点により、実験精神にあふれた独創的な表現の世界を紹介します。

前売券
販売中

観覧料

一般1,000円(800円)

大学生800円(640円) 高校生以下無料

▶()内は、前売り、20人以上の団体割引、障がい者割引、「春の院展」(4月25日(水)からアトリオンで開催)および秋田県立美術館との相互割引料金

前売券
販売所

千秋美術館、caoca広場、県庁売店、
さきがけニュースカフェ、
ローソンチケット(Lコード：22051)

著作権等の関係により、ウェブ上に
画像を表示していません。
ご了承ください。

パブロ・ピカソ《若い女の肖像(クラーナハ(子
による)II)》1958年 リノカット

©2018 - Succession Pablo Picasso - BCF(JAPAN)
©Bibliothèque nationale de France

リーフレット「^{アートライン}artline2018年3月号」を発行！…千秋美術館と県立美術館の最新情報や学芸員の視点から見たアートに関するコラムを掲載。両美術館、にぎわい交流館などで無料で配布します