

著作権等の関係によりウェブ上に画像を表示していません。ご了承ください。

いよいよ開幕!

千秋美術館企画展

フランス国立図書館版画コレクション
ピカソ
版画をめぐる冒険
4月21日(土) - 6月3日(日)

パブロ・ピカソ《若い女の肖像(クラリーナハ(子)による)II》1958年 リノカット

©2018 - Succession Pablo Picasso - BCF(JAPAN) ©Bibliothèque nationale de France (BnF Bibliothèque nationale de France)

詳しくは2面に掲載しています

広報 **あみだ**
市民の生活情報誌

- 2 エトワレ ウェブ G.W.! お出かけしましょ!
- 4 市政トピックス
- 6 補助制度で住環境の整備を
- 8 市役所からのお知らせ
- 14 家庭ごみ処理手数料の使い道
- 16 育児/情報チャンネルa
- 24 農家のパーティ

◆次回広報あきた5月4日号は、大型連休の関係で4月25日(水)から5月2日(水)までの間に配布します。

第1・第3金曜日発行

平成30年(2018)
4月20日号
NO.1911

みんなで
ごみ減量

環境都市推進課
☎(888)5706

H30年3月の1人1日当たりの家庭系ごみ
排出量(資源化物・水銀含有ごみを除く)=

509
グラム

▶H29年4月~H30年3月の排出量累計から算出

H37年度
までの
減量目標
480グラム



千秋公園桜まつり

4月18日(水)▼30日(月)

桜の開花に合わせて、出店や夜桜のライトアップを行います。土・日、祝日はステージイベントもあるよ！

問い合わせ 秋田市観光案内所☎(832)7941
観光振興課☎(888)5602(平日)

- ▶桜まつり期間中、千秋公園付近の道路で交通規制を実施しますのでご了承ください
- ▶お花見の悪質な場所取りは撤去させていただきます
- ▶千秋公園はみんなの憩いの場です。ごみは各自必ず持ち帰りましょう

地域の観桜会へ
ようこそ♪

- ◆高清水公園桜まつり
- ◆太平川観桜会
- ◆あらやさくら公園観桜会



*会期は、太平川が27日まで、高清水とあらやが30日まで。
いずれの会場も、天候などにより開催期間が変更になる場合がありますのでご了承ください。

千秋公園さくらファンドにご協力ください

千秋公園内にある桜は最盛期を過ぎ、花付きの衰えが目立つようになってきました。毎年美しい桜を見ることができるよう、植え替えや樹勢回復作業などに役立てる、千秋公園さくらファンドに寄付をお願いします。

公園課にご連絡いただければ申込書をお送りします。また、ホームページの「秋田市電子申請・届出サービス」からもお申し込みできます。加えて、募金箱を千秋公園桜まつり会場のほか、市の公共施設に設置していますので、ぜひご協力ください。公園課☎(888)5753

(BnF) Bibliothèque nationale de France

フランス国立図書館
版画コレクション

ピカソ

版画をめぐる冒険

4月21日(土)

6月3日(日)

10:00~18:00
(入場は17:30まで)

千秋美術館☎(836)7860

20世紀最大の巨匠といわれるパブロ・ピカソ。その70年以上におよぶ創作活動において2千点近くの版画を制作しており、銅版画、リトグラフなど、技法や素材も多岐にわたります。

本展では、フランス国立図書館のコレクションからピカソの版画作品に光をあて、彼が影響を受けた、レンブラントやゴヤなど、巨匠たちの作品も合わせた100点により、実験精神にあふれた独創的な表現の世界を紹介します。

観覧料

一般1,000円(800円)
大学生800円(640円)
高校生以下無料

▶()内は、前売り、20人以上の団体割引、障がい者割引、「春の院展」(4月25日(水)からアトリオンで開催)および秋田県立美術館との相互割引料金

前売券販売所

■千秋美術館 ■caoca広場 ■県庁売店 ■さきがけニュースカフェ ■ローソンチケット(Lコード：22051)

学芸員によるギャラリートーク

5月5日(土)14:00~。申込不要ですが、展覧会チケットが必要。



楽しいNOON!

大森山動物園

～あきぎんオモリンの森～

入園料

720円(高校生以下無料)
年間パスポート1,230円

問い合わせ・ホームページ

大森山動物園 ☎(828)5508

<http://www.city.akita.akita.jp/city/in/zoo/>

4月28日(土)から5月6日(日)までのG.W.期間中は、日替わりイベントを開催します。

旭山動物園から新たにユキヒョウも仲間入り。見所たくさん動物園へみんなで来てね!



ユキヒョウのリヒト(♂)

★ポニーなどのお散歩タイム

★シロフクロウやアカコンゴウインコなどとの記念撮影

★5月5日(土)には、ミルヴェンジャーア、ショーや、中学生以下を対象としたサル山の無料エサやり体験(先着50組)を行います

★大好評「カピバラの湯っこ」も!



いい湯だぜ

カピバラの湯っこは6月頃から一旦お休みするので、この機会にぜひ入浴姿をご覧ください



ゴールデンウィーク

さあ、G.W. お出かけしましょ!

G.W.はアルヴェであそぼう!

～ダンボールワールド～

5月3日(木)▶6日(日) 10:00～15:00

アルヴェ1階きらめき広場

(小学3年生以下は保護者同伴)

入場無料



★ダンボール迷路などの遊具がたくさん!

★ダンボールを使ったワークショップ(貯金箱、小物入れ作り)

10:00～、11:00～、13:00～、14:00～の各回先着30人

★JR東日本秋田支社ブースもお楽しみに♪(5日のみ)

子ども用駅長制服を着て撮影、五能線ジオラマの展示など

問い合わせ 自然科学学習館 ☎(887)5330

入場無料



消防と子どもの集い

5月5日(土)9:30～12:00

八橋陸上競技場周辺

消防車・はしご車などの展示、子ども用制服を着て記念撮影、放水体験など。当日は、ヘリコプターが上空を旋回します。騒音でご迷惑をおかけしますがご了承ください。

問い合わせ 消防本部予防課 ☎(823)4247

ザクアドーム家族で満喫!



G.W.はザ・ブーンでのんびり♪ 入館料など、詳しくはお問い合わせください。2階レストラン「太平」では、G.W.限定の特別メニューをご提供! ご家族でお越してください。

★5月5日(土)は中学生以下入館無料!

展望風呂では季節の菖蒲湯を実施♪

★プールエリアで子ども向けイベント

5月4日(金)はサッカーシュートに挑戦、5日(土)は水中宝探し。いずれも14:00～。参加無料。先着各50人。景品あり

問い合わせ ザ・ブーン ☎(827)2301



市内小学校別の入学児童数 (平成30年4月1日現在)

保戸野▶ 28人	浜田▶ 10人
明徳▶ 29人	豊岩▶ 7人
築山▶ 68人	仁井田▶ 112人
旭北▶ 45人	四ツ小屋▶ 39人
中通▶ 27人	上北手▶ 51人
旭南▶ 62人	下北手▶ 12人
牛島▶ 57人	下浜▶ 10人
川尻▶ 88人	金足西▶ 25人
旭川▶ 80人	八橋▶ 80人
土崎▶ 33人	東▶ 79人
港北▶ 82人	泉▶ 66人
土崎南▶ 43人	大住▶ 79人
高清水▶ 51人	桜▶ 160人
広面▶ 87人	飯島南▶ 74人
日新▶ 129人	寺内▶ 44人
勝平▶ 94人	御所野▶ 96人
太平▶ 8人	岩見三内▶ 9人
外旭川▶ 89人	河辺▶ 24人
飯島▶ 74人	戸島▶ 10人
下新城▶ 18人	雄和▶ 24人
上新城▶ 2人	秋大附▶ 96人



4月3日、秋田市役所正庁で



ピカピカの黄色い帽子を見かけたら安全運転で!

4月3日、恒例の「黄色い帽子贈呈式」を行いました。この日正庁に集まったのは市立41小学校の代表児童のみならず、その一人一人に、穂積市長からピカピカの帽子が被せられました。この春、新しく市内小学校(秋大附属を含む)の1年生になったのは2千301人(4月1日現在)。運転手のみならず、黄色い帽子を通学路などで見かけたら、安全運転でお願いします!

問い合わせ
学事課 ☎(888)5806



働く世代の部の表彰式(3月19日)



シニアの部の修了式(1月30日)

rukube kita
「歩くべあきた」
平成29年度の
修了式&表彰式
**仲間と楽しく
健康づくり**

仲間とチームを組んで、歩数を数えて運動する習慣を身につけようという取り組み、「歩くべあきた」の平成29年度の修了式と表彰式を行いました。

65歳以上のかたが対象のシニアの部には32チーム98人が、職場や団体などのみならず、働く世代の部には74チーム269人が参加。昨年9月からスタートし、各チームのほとんどが開始前よりも計測期間内の1日の平均歩数が増えています。

ちなみに、働く世代の部で優勝したチーム「ケンポコ会」の平均歩数は1日1万6千507歩!チームで励まし合い、楽しみながら取り組むのが、歩数を伸ばすコツのようですね♪

平成30年度は、7月から参加者を募集する予定です。詳しくは、広報あきたで改めてお知らせします。

問い合わせ

保健予防課 ☎(883)1178



◆災害情報は「防災ネットあきた」で 「防災ネットあきた」にメールアドレスを登録すると、大雨・地震・津波・土砂崩れなどの災害情報や、避難勧告などの避難情報を携帯電話やパソコンに配信します。秋田市のホームページまたはQRコードから登録できます。



安全安心なまちづくりをサポート！

問い合わせ 防災安全対策課 ☎(888)5434

市内郵便局との協定を再締結しました

秋田市と市内郵便局(47か所)では、災害発生時の対応と平時における高齢者等見守り活動の相互協力に関する協定を締結し、それぞれの情報提供を円滑に行うことを定めています。

そしてこのたび、新たに市が管理する道路の損傷、倒木、水道の漏水などを発見した際の対応についての項目を加え、この協定を再締結しました。



3月23日の協定締結式で。秋田中央郵便局の浅野不二男局長(左)と穂積市長

大規模災害発生時の人命救助などに協力

秋田市と(一社)秋田県建造物解体業協会は、「災害時における応急対策への協力に関する協定」を締結しました。

協定では、大規模災害が起きた際、市の求めに応じ、人命救助や被害の拡大を防ぐために必要な建設機械を提供すること、建設機械などの操作や応急活動に必要な技術員を派遣することなどを定めています。



3月29日の協定締結式で。(一社)秋田県建造物解体業協会の田村典美理事長(左)と穂積市長

寄贈・寄付、ありがとうございます



3月20日の贈呈式で。末廣 聡 代表取締役社長(右)へ感謝状を贈りました。2人の後ろにあるのが展示ケースです

【寄贈者】▼損保ジャパン日本興亜
キャリアビューロー(株)

地元でできた新たな施設への支援と地域の活性化を目的として、秋田市新屋ガラス工房に、ガラス作品などの展示ケースを寄贈していただきました。
秋田市新屋ガラス工房
☎(853)4201



3月14日の贈呈式で。谷口雅康秋田支店長(右)から寄付金の目録をいただきました

【寄付者】▼あいおいニッセイ

同和損害保険(株)秋田支店

市の地方創生に役立てて欲しいと、役員募金制度である「MS&ADゆにぞんスマイルクラブ」から10万円を寄付していただきました。

企画調整課 ☎(888)5487



3月28日の贈呈式で、日本バーテンドー協会秋田支部のみなさんと。中央の穂積市長の右が鈴木眞澄支部長

【寄付者】▼日本バーテンドー協会
秋田支部

市の福祉に役立てて欲しいと、昨年11月に開催した「第30回NBA秋田チャリティーカクテルパーティー」の収益金の一部5万円を寄付していただきました。

福祉総務課 ☎(888)5657



さらに

補助制度で 快適な住環境を

売りたい・買いたい情報は

空き家バンクへ

「空き家バンク」は、市内の空き家の賃貸・売却を希望するからから申し込みを受けた情報を、空き家を有効活用したい所有者のかた、秋田市へ移住をお考えのかたは、住宅整備課へご相談ください。
<http://www.city.akiita.jp/city/cs/hs/akiyabank/>

【問い合わせ・申し込み】
住宅整備課 ☎(0888)5770

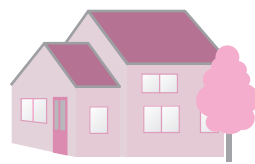

1 空き家の改修工事 費用の一部を補助

定住を目的とした、空き家の改修工事費の一部を補助します。今年度から、市内在住のかたが利用できる区域を「秋田市立地適正化計画の居住誘導区域内」に拡大しました。詳しくはお問い合わせください。

【対象者】

- 次のいずれかに該当するかた
- ・市の空き家バンクに登録された空き家を購入し、市外から移住するかた(3年以上の定住)
- ・市の空き家バンクに登録された空き家を賃貸する所有者または賃借して市外から移住するかた(5年以上の定住)

【対象工事】

市内に本店または支店などがある建設業者などが施工する、定住するた

2 多世帯同居・近居を お考えのかたへ

めに必要な本体工事
【補助額】
対象工事費の2分の1。購入は上限100万円、賃貸借は上限30万円。「秋田市中心市街地活性化基本計画区域内」および「秋田市立地適正化計画の居住誘導区域内」は、市内在住者の購入が上限50万円、賃貸借が上限20万円

「多世帯同居」や転居により住まいが近くなる「近居」のための住宅改修や購入などに対し、費用の一部を補助します。

【対象者】

- 次のいずれかに該当するかた
- ・市内で居住用に所有している住宅を改築・改修し、新たに多世帯同居

(世帯数が一つ以上増加)をするかた(3年以上の同居)
・親、子、孫など三世代のいずれかが所有し、居住している住宅の近くに市外から近居するかた(3年以上の近居)

【対象となる工事または経費】

- ・市内に本店または支店などがある建設業者などが施工する、同居に必要な住宅の本体工事
- ・住宅を新築または購入(中古住宅を含む)する費用、貸家(アパートなどを含む)の賃貸借契約に係る敷金・権利金・仲介手数料

【補助額】

- ・対象工事費の2分の1。市内在住者の同居は上限50万円。市外在住者か市内在住者のうち、18歳以下の子どもがいる世帯の同居は上限100万円
- ・住宅購入費は上限100万円。賃貸借契約は上限30万円

住環境の整備に関する①②③の各種制度をご利用ください。秋田市へ移住されるかた向けの補助事業もあります。知人・友人に、移住をお考えのかたがいたら、これらの事業を紹介してみてください。

- 市の各事業とも、東日本大震災で避難し、市内に居住しているかたも利用できます

- ①の空き家購入または②の同居の場合は、③の住宅リフォーム助成と併用できる場合があります

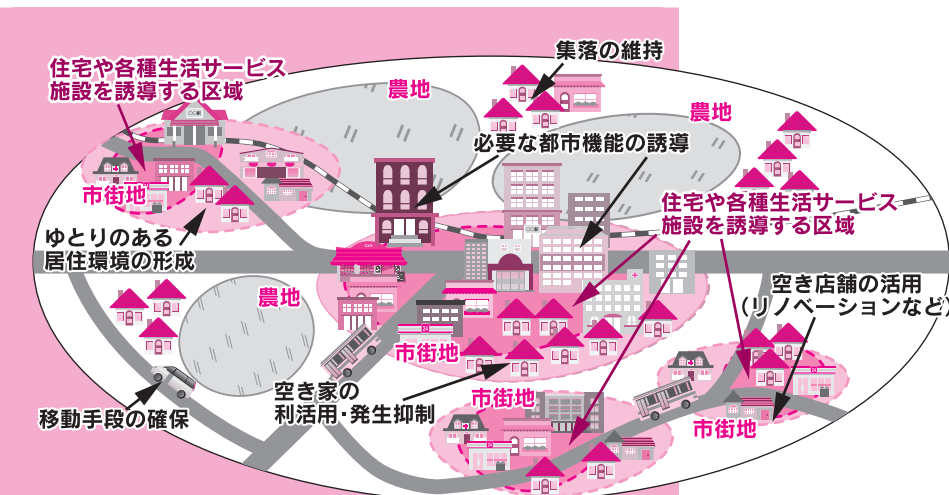

イメージ図 1

秋田市立地適正化計画を策定しました

秋田市は、今後の人口減少、少子高齢化を見据え、中央・東部・西部・南部・北部・河辺・雄和の各地域の中心に生活サービス施設を集積した拠点をつくり、そこに住む人と周辺に住む人が容易にその地域でサービスを受けられるようにする「多核集約型のコンパクトシティ」の形成をめざしています。

このたび、その実施計画となる「秋田市立地適正化計画」を策定しました。計画では、人口減少下にあっても、暮らしやすく、持続可能な都市の実現を図るため、各地域の拠点とその周辺、主要な公共交通の沿線などに居住を誘導して人口密度を維持する「居住誘導区域」と、医療・福祉・商業・子育てなどの生活サービス機能を提供する施設の集積を誘導する「都市機能誘導区域」を設定し、それぞれに合わせた「誘導施策」によって緩やかな誘導を進め、おおむね20年後を目標にコンパクトなまちをつくっていきます。詳しくは、都市計画課ホームページをご覧ください。

なお、都市機能誘導区域外における誘導施設の立地や、居住誘導区域外における住宅開発などの動向を把握するため、一定規模以上の開発と建築は、着手する30日前までに、市に届出が必要です。必ず事前にご相談ください。

問い合わせ▶都市計画課☎(888)5764

ホームページ▶<http://www.city.akita.akita.jp/city/ur/im/keikaku/12rittitekiseikakeikaku/>



3 ご利用ください！ 住宅リフォーム助成

県と市では、50万円以上の増改築・リフォーム工事(県は耐震化やバリアフリー化などの工事)に対し、それぞれ助成を行っています。

今年4月1日以降に工事が完了し、来年3月までに完了実績報告書を提出できることが要件です。事前に各制度ごとに担当課へご相談ください。

■県制度

工事業者は、県内に本店がある建設業者などが要件です。完了実績報告書の提出期限は3月18日(月)。工事の要件、助成額などは、秋田地域振興局建築課へお問い合わせください。
☎(860)3491

■市制度：助成額は5万円。「秋田市中心市街地活性化基本計画」区域内であれば10万円

工事業者は、市内に本店がある建設業者などが要件です。完了実績報告書の提出期限は3月29日(金)。市制度では、市内在住で市税滞納がない

かたが対象です。詳しくは、住宅整備課へお問い合わせください。

【対象となる住宅】

- 同制度を初めて利用してリフォームする住宅で、次のいずれかに該当する物件が対象です。
- ・対象者が所有し、居住している
- ・対象者が居住し、配偶者、親(配偶者の親を含む)または子が所有している
- ・対象者の親(配偶者の親を含む)または子が所有し、居住している
- ・対象者が所有し、親(配偶者を含む)または子が居住している



秋田市人事異動

問い合わせ▶人事課☎(888)5429

平成30年度の秋田市役所人事異動総数は799人でした。組織運営の効率化と業務の継続性を確保するため、退職者の補充や長期在籍者の異動を行いました。次長級以上の異動者は次のとおりです。

【企業管理者】 【部長級】 ➡



工藤 喜根男
上下水道
事業管理者



柿崎 武彦
総務部長



佐藤 博幸
総務部
危機管理監



竹内 真理子
企画財政部長



鈴木 光
市民生活部
理事兼西部
市民SC所長



千葉 孝之
市民生活部理事
兼北部市民SC
所長兼下新城交
流センター所長



渡部 厚子
市民生活部理事
兼中央市民SC所
長兼中央市民SC
協働・分権統括監



松山 則人
市民生活部付
理事秋田県後
期高齢者医療
広域連合派遣



佐々木 吉丸
福祉保健部
長兼福祉事
務所長



小原 正明
福祉保健部
付理事市立
秋田総合病
院派遣



加藤 育広
子ども未来部
長兼福祉事務
所副所長



嶋 貢
環境部長



平山 義尚
建設部長



田畑 治夫
都市整備部長



富樫 純一
議会事務局長



佐藤 鋼一
監査委員
事務局長



細谷 佳宏
農業委員会
事務局長



金森 久幸
上下水道局
理事



清野 洋一
消防本部
理事

【次長級】

■市長事務部局

総務部▶次長兼連携推進官(公共施設等総合管理計画推進担当) **根田 隆夫** ▶副理事兼総務課長 **鈴木 勉**
企画財政部▶次長兼連携推進官(人口減少対策担当) **佐藤 晋**
観光文化スポーツ部▶次長兼連携推進官(交流人口担当) **遠藤 孝志** ▶副理事兼秋田市民交流プラザ管理室長兼市民生活部副理事兼子ども未来部副理事 **佐藤 均** ▶副理事兼観光振興課長 **小山田 邦子**
市民生活部▶副理事兼河辺市民SC所長 **佐々木 亨** ▶副理事兼雄和市

民SC所長 **北島 学**

福祉保健部▶次長兼連携推進官(健康長寿担当)兼福祉事務所次長 **近藤 行秀** ▶副理事兼福祉総務課長 **菊地 真** ▶副理事兼監査指導室長 **眞崎 徳満** ▶保健所次長 **福田 德行**
子ども未来部▶次長兼連携推進官(子育て支援担当) **碓谷 阿津子**
環境部▶次長兼連携推進官(環境立市担当) **伊藤 健**
産業振興部▶副理事兼産業企画課長 **新出 康史** ▶副理事兼企業立地雇用課長 **黒澤 亮**
建設部▶次長 **村田 隆一**
都市整備部▶次長 **伊藤 博之**

■議会 ▶事務局次長 **佐々木 準**

■教育委員会

▶教育次長 **坂本 弘幸** ▶学校適正配置推進室長 **佐藤 涉**

■上下水道局 ▶副理事兼お客様センター所長 **豊巻 祐二** ▶副理事兼下水道整備課長 **今野 伝衛**

■消防 ▶消防本部次長 **伊藤 弥真彦** ▶任消防監・秋田消防署長 **工藤 琢磨** ▶任消防監・土崎消防署長 **越後 屋光晴** ▶任消防監・城東消防署長 **佐々木 洋行** ▶任消防監・秋田南消防署長 **三浦 直志**

*文中「SC」はサービスセンターの略。



市役所からのお知らせ

●文中「SC」はサービスセンターの略

合葬墓(平和公園)利用の追加募集を行います

4月2日の合葬墓(平和公園)の申し込みは、応募者多数のため、急ぎよ受け付けを終了させていただきました。当日は、会場が混雑したため、みなさまには大変ご迷惑をおかけしました。

追加募集の詳細は、次回広報あきた5月4日号をご覧ください。
生活総務課 ☎(888)5624

4月1日から、秋田市の組織機構を次のとおり変更しました

総務課 ☎(888)5423

▼学校適正配置推進室の設置

小・中学校の適正配置を進めるため、教育委員会に学校適正配置推進室を設置しました

▼ねんりんピック推進室を廃止



マイナンバーカードの申請サポートを再開

市民課で行っていた、マイナンバーカード用の写真撮影と申請手続きのサポートを5月14日(月)から再開します。

予約受付できるのは最大2か月先まで。ご希望のかたは、市民課へ事前にご予約ください。

●問い合わせ
市民課 ☎(888)5626

ひとり親家庭の自立を支援します

ひとり親家庭の経済的な自立を支援するため、就職に有利な資格取得などに要した費用や修業期間中の生活費を助成します。必ず事前にご相談ください。

共通要件

秋田市在住で、児童扶養手当を受給しているか同等の所得水準にあるかた。事業ごとに支給要件などが異なります。詳しくはお問い合わせください。

事業内容

①自立支援教育訓練給付金(ひとり親家庭の親が対象)
就職や転職のため、市の指定を受けた教育訓練を受講した場合、受講に要した経費の6割を

支給(上限あり)

②高等職業訓練促進給付金(ひとり親家庭の親が対象)

看護師や社会福祉士などの資格取得のため、1年以上養成機関に通学し、修業しているかたに支給

③高等学校卒業程度認定試験合格支援給付金(ひとり親家庭の親とお子さんが対象)

市の指定を受けた高卒認定試験の合格をめざす講座を受講した場合、受講修了時に2割、全科目合格時に4割を支給(上限あり)。ただし、高等学校等就学支援金制度の対象となる場合は対象外です

●問い合わせ 子ども総務課 ☎(888)5690

「市民100人会」にご協力ください



「市民100人会」は、市がさまざまな事業を進めようとするときに、無作為に選出した100人の市民のみなさんから意見をお聴きする広聴制度です。任期は2年で、市が行うアンケートや意見募集などにご協力いただきます。

今年度から新しく会員になっていただくかたへ、依頼文書をお送

ります。あなたの声を市政に活かすため、ぜひご協力ください。

●問い合わせ 広報広聴課広聴担当 ☎(888)5471

北部墓地使用者を募集します

北部墓地(飯島字堀川)の使用者を募集します。生活総務課(市役所1階)、各市民SC(中央・東部を除く)、駅東SCで配布している募集案内をよく読んでお申し込みください。様式は、生活総務課ホームページからもダウンロードできます。

対象)次のすべてを満たすかた

①市内に住所または本籍がある
②市内に住所があり、独立した生計を営む保証人を届け出できる
(ただし、3親等以内の親族は、市外に住所を有していても保証人として選定できます)

③遺骨がありながら墓地がなく寺院や自宅に保管している、または改葬(現在の墓地から遺骨を移すこと)を希望する

募集区画数)100区画(4㎡)

永代使用料)28万5千円

管理手数料(年額)3千189円

申し込み)5月7日(月)から12月28日(金)までの平日、午前8時30分～午後5時15分に生活総務課へ。

☎(888)5624

市の事業について、詳しくは各課へお問い合わせいただくか、下記ページをご覧ください。

▶公式ホームページ <http://www.city.akita.akita.jp/>

▶公式ツイッター <https://twitter.com/akitacity>

▶秋田市役所Facebookページ <https://www.facebook.com/city.akita>

市の事業について、詳しくは各課へお問い合わせいただくか、下記ページをご覧ください。

▶公式ホームページ <http://www.city.akita.akita.jp/>

▶公式ツイッター <https://twitter.com/akitacity>

▶秋田市役所Facebookページ <https://www.facebook.com/city.akita>



市役所からのお知らせ

●文中「SC」はサービスセンターの略

4月30日(月)の「振替休日」、5月3日(木)の「憲法記念日」、4日(金)の「みどりの日」は、家庭ごみと資源物を平常どおり収集します。収集日にあたっては、地域の回収は忘れなく。環境都市推進課

☎(8888)5709

総合環境センターでは、通常の土曜日はごみの自己搬入を受け入れていますが、5月5日(土)は、祝日のため受け入れません。ご了承ください。総合環境センター

☎(8339)4816

エコドライブ実技講習会を開催します



講義や、普段の運転とエコドライブの燃費比較、データに基づいた個別アドバイスなどにより、環境にやさしい運転を学びます。**対象要件**▶市内に在住または勤務

するかたで、自動車運転免許を保有し、日常的に運転していること
日時▶5月19日(土)午前9時～正午、午後1時～4時

会場▶秋田県警察運転免許センター(新屋)

先着▶午前の部、午後の部各15人

申し込み▶環境総務課地球温暖化対策担当 ☎(8888)5704

行楽シーズン到来!

…でも油断は禁物です!!

ツキノワグマ

に注意!



今シーズンも引き続き、ツキノワグマ

マの出没に十分ご注意ください。

▶野山に入るときは、鈴やラジオなどの音が鳴るものや携帯の蚊取り線香など、強い臭いがするものを持ち、複数人で行動しましょう

▶クマと遭遇した場合、慌てずにクマの動きを見ながら後ろに下がりがり、その場を離れてください

▶里山や住宅地周辺の森林地などの草刈りを行い見通しをよくすることで、クマの出没を軽減できます

▶クマを目撃した場合、場所・時間・大きさ・逃走方向などをご連

絡ください

●問い合わせ 農地森林整備課

☎(8888)5741

野山に入るときはヤマビルに注意!

ヤマビルは、気温の上昇とともに5月頃から発生します。秋田市北部、五城目町など、山沿いの湿度の多い場所に生息し、足元からはい上がって吸血し、血が止まりにくくなる症状を起こします。ヤマビルにかまれた場合は、無理に引きはがさず食塩などをかけ、自然に皮膚からはがれ落ちるのを待ち、絆創膏などで止血しましょう。

▶かゆみが止まらない場合は、早めに医療機関を受診しましょう

▶被害防止のため、首にタオルを巻いて、長袖、長ズボンなどを着ましょう

▶忌避スプレーや食塩を服や靴に塗り、野山に入りましょう

●問い合わせ 農地森林整備課

☎(8888)5741

有毒植物による食中毒にご注意ください

山菜採りなどで誤って有毒な野草を採取し食べると食中毒になり、死に至る場合もあります。

食用の野草だと確認できない植物は絶対に、「採らない! 食べない! 売らない! 人にあげない!」ようにしましょう。

▶山菜に混じって有毒植物が生えているため、山菜採りの際は、一本一本確認して採り、調理前にも再度確認しましょう

▶家庭菜園や畑などで、野菜と観賞用植物を一緒に栽培しないようにしましょう

▶シドケ(食用)とトリカブト(有毒)は、間違えやすいので特に注意しましょう。また、畑や庭でも、ニラ(食用)とスイセンの葉(有毒)を間違えやすいのでご注意を

●問い合わせ

衛生検査課 ☎(883)1181

所有地への不法投棄を防ぎましょう

土地管理者のみなさんは、次の点に気を付け、所有地への不法投棄を防ぎましょう。不法投棄のご相談は廃棄物対策課へ。

☎(8888)5713

▶こまめに草刈りをするなど、見通しのよい状態にする

▶周囲に柵やロープを設置したり、出入口に鍵をつけたりするなど、侵入されにくくする

▶定期的に見回りをする

国民生活基礎調査に ご協力ください

4月下旬からそれぞれの調査日の前後にかけて、調査員が対象世帯(添川字境内川原、添川字地ノ内、仁井田路見町、飯島穀丁の各地区の一部)を訪問しますので、ご協力をお願いします。

【国民生活基礎調査(世帯票)】

調査日▶6月7日(木)

調査項目▶世帯状況や医療保険、就業など

問▶保健総務課☎(883)1170

【国民生活基礎調査(所得票)】

調査日▶7月12日(木)

調査項目▶所得

問▶保護第一課☎(888)5669



「土崎神明社棟札」が 新たに市指定文化財に

3月20日付けで、「土崎神明社棟札」が、秋田市指定文化財の有形文化財(歴史資料)に指定されました。

この棟札は、土崎神明社の本殿に納められていたもので、慶安3(1650)年から昭和62(1987)年までの31点が現存しています。いずれも保存状態が良好で、銘文に記された遷宮や寄進といった建築記録などから、藩政期から近現代までの土崎神明社と港町の歴史を理解する上で極めて貴重な資料であるといえます。

問 文化振興課☎(888)5607

小規模修繕の受注希望 業者の追加登録

市が発注する小規模修繕(50万円以下)の受注を希望する業者の追加登録を受け付けます。申請要領・用紙は契約課(市役所4階)のほか、同課ホームページからもダウンロードできます。

対象▶市内に主たる事業所があるかた。個人、法人、建設業の許可の有無、経営規模、従業員数などは問いませんが、市に建設工事の業者登録をしているかたは申請できません。また、すでに登録を行っているかたは申請不要です
有効期間▶6月1日(金)から来年5月31日(金)まで

特定給食施設開始届の 提出をお忘れなく

申し込み▶5月7日(月)から18日(金)までの平日、午前8時30分～正午
午後1時～5時に契約課へ。
☎(888)5438

次の対象施設は、給食を開始した日から1か月以内に「特定給食施設開始(再開)届」を市保健所へ提出してください。様式は、保健予防課ホームページからもダウンロードできます。

対象施設

特定かつ多数の人に対して継続的に食事を供給する施設のうち、栄養管理が必要なもので、1回100食以上または1日250食以上の食事を提供する施設

●問い合わせ

保健予防課☎(883)1178

肝炎ウイルス検査を 受けて早期発見・治療を

肝臓の異変はアルコールの原因のほか、B型・C型肝炎ウイルスの感染による場合もあります。B型・C型肝炎ウイルスに感染後、肝臓の細胞に炎症が起こり、進行すると肝硬変や肝臓がんになる可能性があります。

また、感染してもほとんど症状

がないため、気づかないことがあります。肝炎ウイルス検査を受けて、早期発見・早期治療に努めましょう。

【無料の肝炎ウイルス検査を実施】

これまで一度も肝炎ウイルス検査を受けたことがないかたが対象です。市内の受託医療機関(100か所)または市保健所(八橋)で検査(採血)を受けることができます。ご希望のかたは、健康管理課へお申し込みください。

■市保健所での検査

毎月1回実施しています。定員各10人。9月までの日程は次のとおりです。

▶5月9日(水)▶6月13日(水)▶7月11日(水)▶8月8日(水)▶9月12日(水)
：時間は午後2時～3時。検査は15分程度で、結果通知は約2週間後に郵送します

■医療機関での検査

健康管理課へ申し込み後、受診券を郵送しますので、受託医療機関へお持ちください。受診可能な日時は医療機関により異なります。結果は医師が説明しますので、再度受診が必要ですよ

●問い合わせ

健康管理課☎(883)1180





教えてネ 地域のお話

土崎の歴史伝える 拠点施設がオープン

暖

かな晴天が広がった3月24日、土崎地区の新たなまちづくり拠点施設として「秋田市土崎みなと歴史伝承館」がオープンしました。

午前の式典に続く正午からの一般公開には、オープンを待ちわびていた多くのみなさんが来場し、高さ10メートル級の曳山や祭りの様子を紹介するマルチビジョン放映、土崎空襲の被爆範囲が分かるジオラマなどに興味深く見入っていました。

入館は無料です。ぜひ港町が歩んできた歴史、育んできた文化を、「秋田市土崎みなと歴史伝承館」で体感してください。

【開館時間】

午前9時～午後5時

【休館日】 火曜、年末年始

(火曜が祝日の場合は翌日)

【問い合わせ】

土崎みなと歴史伝承館

☎(0338)4244

式典でのテープカット



「土崎みなと歴史伝承館」への たくさんの方の寄付 ありがとうございました

◆寄付品(寄付者)
車いす(秋田信用金庫)



右が秋田信用金庫の平野敬悦理事長、左が穂積市長

◆寄付品(寄付者)
ソーラー時計(土崎秋銀会)
パンフレットラック(秋田銀行)



右から土崎秋銀会の木村 繁 会長、穂積市長、秋田銀行土崎支店の保坂英明支店長



10桁級の曳山に注目!

◆寄付品(寄付者)

土崎港ばやし保存港和会所属の和合谷慶三郎さんが使用した曳山まつり用太鼓
(写真は息子の栄治さん)



寄付された太鼓

◆寄付品(寄付者)

車いす
(秋田港ライオンズクラブ)



秋田港ライオンズクラブのみなさん。右端が金澤 武 会長。中央右が齋藤企画調整課長



秋田街道絵巻のタッチパネル

「ぐるっと文化財マップ雄和地区編」の のんびり散策しませんか



昨年、市民のみなさんと一緒にまちあるきをして情報を集めて作成した、「ぐるっと文化財マップ雄和地区編」が完成しました。

「高尾神社里宮の大杉」「川崎のしだれ桜」「米女鬼文庫」「新波神社」など、地域にある文化財や施設などを、イラストを使ってわかりやすく解説しています。

ほかほか陽気の下、マップを手に雄和地区をのんびり散策しませんか。次の窓口で無料で配布していますのでぜひご利用ください。

配布窓口▼文化振興課(市役所3階)、各市民サービスセンター、市立の各文化施設

問い合わせ▼文化振興課

☎(0888)5607



高尾神社里宮



米女鬼文庫



広報クイズは、毎月第3金曜日発行号に掲載しています。正解したかたの中から抽選で10人に図書カード1,000円分を差し上げます。

広報あきたや市政テレビ番組の感想などを添えて、ご応募ください。

Q1 誕生のお祝いに「ありがとうの●●●」。●に入る花の名は？

Q2 動物園の新しい仲間「●●ヒヨウ」。●に入るカタカナは？

* 答えは広報あきた4月6日号・20日号の記事中から探してね♪

応募方法(抽選は1人1件です)

はがき、FAX、Eメールに、「広報クイズ」と明記し、答えと住所、氏名(ふりがな)、年齢、電話番号を書いて、4月26日(木)(必着)まで、〒010-8560 秋田市役所広報広聴課 FAX(888)5472

Eメール ro-plpb@city.akita.akita.jp

* 採用された際、氏名の掲載を希望しないかたは、ペンネームも忘れずにお書き添えください。

3月16日号の当選者(敬称略)

前回のクイズの答え

Q1=17(日) Q2=ピカソ

当選者▶あちやの(雄和)、古に想を馳せるバアチャン(仁井田)、イブばば(御野場)、菊池節子(広面)、keiko(飯島)、すずみけ(寺内)、田村禎助(広面)、ちびママ(将軍野)、ひょうこま(八橋)、ユッコ(桜)

* 応募総数169件のうち、正解は163件。



担当から

育児のページに掲載した、はねかわ保育所のちびっこたち。小っちゃな消防の半纏を着て、一列に並び拍子木をカチカチ

鳴らしながら「火のよ〜じん!」。いい事をしているのを何となくわかっているのか、ちょっと胸を張りながらパトロールする姿がとてもかわいかったです。

新年度スタート。今年も心が「ホッ」とする話題をたくさん届けられるよう担当一同頑張ります!(のぶ)

読者の伝言板



● 広報は家に届くと、妻が見てすぐに廃棄に回されてしまいですが、今回は、自分も見られる機会があり、そこで「子育てクーポン券」の情報を見つけました。妻は見落としていたようです。次からは、自分が見るまで保管してくれることを願っています(いぶ子子 35歳・川尻)

● フアンヒーターが、給油しても1日しかもたなくて、消費量が多いので買い換えました。古いストーブを捨てようと業者に持って行ったところ、買い取ってくれて、レシートに「CO₂削減証明書 重さに応じたCO₂削減量〇kg」と書かれてあり、何か地球に良いことをしたような気分になりました(チヨリりん 69歳・寺内)

● 「ヘルプマーク」を知っていますか？(体の)内部に持病がある人など、見た目で病気だと分からない人が、周りのかたへ配慮を知らせるものです。秋田市では、昨年からの配布が始まりました。私は過呼吸やパニック発作になる事があるので、鞆に付けています。でもまだ認知度が足りないと思います。見かけたら、必ず手助けをしなければいけないという強制的なものではありません。まずは多くの人にヘルプマークを知ってほしいです(フエアリー 44歳・旭南)



雄和椿川

春の
工房展
めぐり
5月2日(水)~7日(月)
午前10時~午後5時



工房▶陶器「いやしろち」、和紙「出羽和紙」、陶器「瑠璃窯」、絵画「アトリエソウマ」、彫刻「森の小屋」、ステンドグラス「アンティークス・ゆい」、貼り絵「sanemi」

雄和椿川地区の「安養寺クラフトロード」に点在する7つの工房で、工房展(展示・即売)を行います。詳しくは、事務局(アトリエソウマ)にお問い合わせください。☎0900-65426555

いつまでも美しく...



■手数料相当額のイメージ

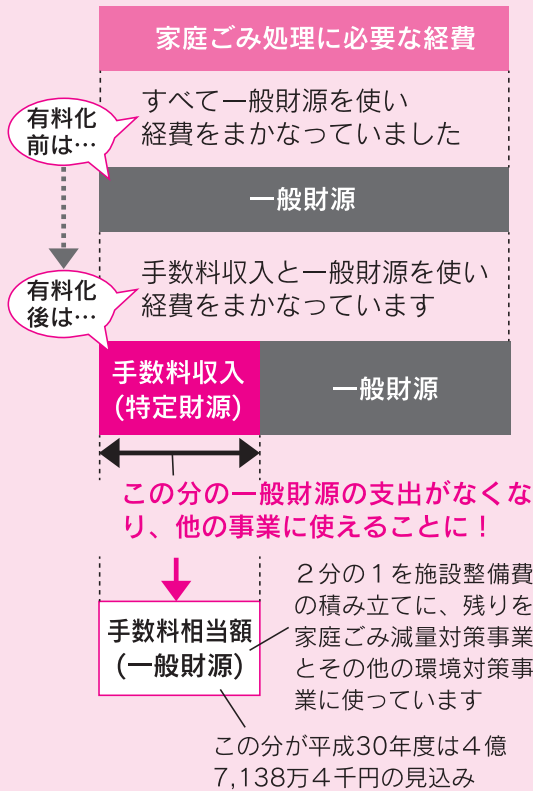

■ワンポイント解説

(15ページに掲載した用語を解説)

- ・ 特定財源＝あらかじめ使い道が決まっている収入
- ・ 一般廃棄物処理施設整備基金積立金＝総合環境センターの溶融炉改修などに備えた基金への積み立て。将来の施設整備に係る費用の負担を軽減するため、市では手数料相当額のおおむね2分の1の額を積み立てます
- ・ バイオマス＝再生可能な生物由来の有機性資源で、エネルギーとして利用できるもの(原油、天然ガス、石炭などの化石資源を除く)
- ・ あきエコどんどんプロジェクト＝携帯アプリで登録し、楽しみながら地球温暖化対策に参加できる仕組み。環境にやさしい取り組みを行うたびにポイントがたまり、そのポイントに応じて景品がもらえます



人にも地球にも
やさしいあきた



長年の功績を称えて “一般廃棄物収集運搬業優良者表彰”



写真①(2月22日開催)



写真②(3月14日開催)

「平成29年度秋田市一般廃棄物収集運搬業優良者表彰」を行い、下記事業所・団体の13人を表彰しました。いずれも長年にわたり、市の廃棄物行政に貢献された功績が認められたものです。おめでとうございます。

環境都市推進課 ☎(888)5709

上の写真①▶秋田市廃棄物処理協会に所属する事業所のうち秋田協同清掃(株)の2人、オークス(株)の1人

上の写真②▶公益財団法人秋田市総合振興公社の5人、協同組合秋田古紙回収協会の5人



今夏も“緑のカーテン” アサガオ、ゴーヤの種を配布

この夏も、直射日光の当たる窓を植物で覆う「緑のカーテン」で暑さを和らげませんか。4月24日(火)から、下記の施設でアサガオとゴーヤの種を配布しますので、ご自由にお持ち帰りください。種がなくなり次第終了します。

なお、今年度の緑のカーテン写真コンテストは9月に開催予定です。

環境総務課 ☎(888)5704

種を置いている施設 ▶環境総務課(市役所3階) ▶各市民サービスセンター(中央を除く) ▶駅東サービスセンター ▶市立図書館(フォンテ文庫を除く) ▶八橋・飯島・大森山の老人いこいの家 ▶自然科学学習館(アルヴェ4・5階)

平成30年度の家庭ごみ 処理手数料相当額の 使い道が決まりました

問い合わせ▶環境都市推進課☎(888)5706

ホームページ▶

<http://www.city.akita.akita.jp/city/ev/cp/gennryouhp/mieruka.htm>

市では、ごみ減量のため、市民のみなさんに家庭ごみ処理手数料を負担していただき、全額を家庭ごみの処理に必要な経費に充てています。そして、これと同額の手数料相当額について、条例で使い道の範囲を定め、さまざまな環境対策に活用しています。

平成30年度は手数料収入を4億7,138万4千円と見込んでおり、活用する事業の内訳は下表のとおりです。詳しくは、環境都市推進課ホームページでもご覧になれます。

■家庭ごみ処理手数料収入(歳入)

…4億7,138万4千円

↓ 特定財源として直接充当

■家庭ごみの処理に必要な経費(歳出)

(ごみ収集運営費)…4億7,138万4千円

↓ 相当額の一般財源を環境施策などに活用

■手数料相当額を活用する事業など(歳出)

…4億7,138万4千円

(下表の①+②+③の合計)

◆歳出の内訳(①②③)

①一般廃棄物処理施設整備基金積立	2億3,569万2千円
②家庭ごみ減量などの対策事業	1億1,514万1千円
ごみ集積所の設置・修繕、被せネットの購入に対する町内会などへの補助	998万8千円
コンポスター購入費補助や生ごみ堆肥づくり講座などの開催	582万7千円
資源化物の回収を行う町内会などへ奨励金を交付	1,456万7千円
資源化物の祝日収集	1,107万1千円
古紙回収の促進・支援	2,539万円
ごみ減量説明会・キャンペーン、ごみ減量イベントなどの開催	1,654万5千円
ごみ集積所のパトロールや不適正排出の現場調査	252万5千円
不法投棄防止のパトロールなどの対策	1,390万7千円
家庭ごみ処理手数料収納管理、小売登録事業者への手数料の徴収事務委託やシステムに係る経費	1,532万1千円
③その他の環境対策事業	1億2,055万1千円
地球温暖化対策	
住宅用太陽光発電システムや木質ペレットストーブなどの導入費補助	2,074万8千円
再生可能エネルギー(太陽光・風力・地熱・バイオマス)施設のPRと情報発信	275万3千円
電気・ガスなどのエネルギー使用状況の把握と分析による市有施設の効率的な運用	2,165万6千円
市有4施設での省エネルギー設備の導入による省エネ化と効率的な光熱費削減	816万5千円
楽しみながら環境配慮行動を促す「あきエコどんどんプロジェクト」の実施	618万9千円
将来の環境制約下でも持続可能な社会の実現を図るため、低炭素で温暖化防止に役立つ暮らし方を考える取り組みの推進	13万1千円
エコドライブ実技講習会などによる地球温暖化対策の推進	214万7千円
町内会の防犯灯や観光施設、道路照明灯、室内灯などのLED化を実施	1,310万6千円
間伐や森林施業への支援、公園の緑地整備による二酸化炭素吸収効果の向上	1,460万3千円
生活環境の保全に寄与する事業	
微粒子状物質(PM2.5)の成分分析	870万2千円
水銀含有ごみの収集運搬・処分に必要な経費	2,235万1千円
地域振興基金を充当する事業(歳入と歳出の差額を後年度の事業に活用するために積み立てていたもの)	7,048万5千円
環境負荷の少ない電気自動車などの次世代低公害車を公用車として購入	247万2千円
室内照明灯、通路照明灯のLED化を実施	1,785万8千円
中小企業などの省エネを促進する設備投資を支援	5,015万5千円



親子で遊ぼう

★参加無料 ★直接会場へ

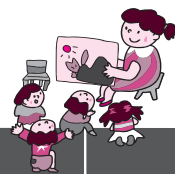

会場	催し(お子さんの対象)	内容	日時
子ども未来センター(アルヴェ5階) ☎(887)5340	おはなし会(就学前)	絵本の読み聞かせ(ブックスタート推進事業も)	4/24(火)10:30~11:00
	よちよち広場(7か月~1歳6か月)	こいのぼりを作ろう!	4/26(木)①10:15~②10:50~
中央子育て交流ひろば☎(888)5652	おたのしみポケット(就学前)	「カラフルこいのぼり」を作ろう	4/26(木)10:30~10:50
東部子育て交流ひろば☎(853)1082	おはなしの部屋(就学前)	絵本の読み聞かせや手遊び	4/25(水)10:15~10:30
南部子育て交流ひろば ☎(838)1216	ほかほか絵本タイム(就学前)	手遊びと絵本の読み聞かせ	4/23(月)10:30~10:45
	ほかほか工作(就学前)	こいのぼりを作ろう!	4/25(水)10:30~11:00
	ほかほかかるーむ(就学前)	パネルシアターとふれあい遊び	5/9(水)10:30~11:00
北部子育て交流ひろば☎(893)5985	はかってみようday(就学前)	身長・体重を測ろう。手形押しも	4/25(水)10:30~11:15
河辺子育て交流ひろば☎(882)5146	はっぴいるーむ(就学前)	春のエプロンシアター	4/24(火)10:30~10:50
雄和子育て交流ひろば ☎(886)5530	おもちゃのチャチャチャ工作(就学前)	こいのぼりを作ろう!	4/24(火)10:30~10:50
	親子あそびぐーちよきばあ(就学前)	パネルシアターで楽しもう	5/8(火)10:30~10:50
フォンテ文庫(フォンテAKITA6階)☎(893)6167	親子で楽しむわらべうた(0~3歳)	わらべうたや絵本の読み聞かせ	4/24(火)11:00~11:30

■ 保育所開放で遊ぼう！

■ 保育所開放

0~5歳の親子が対象です。時間は9:45~11:00。詳しくは、各保育所(太字)へお問い合わせください。

5月9日(水)…岩見三内☎(883)2555

5月15日(火)…寺内☎(863)6253

5月16日(水)…河辺☎(882)3056

// …雄和中央☎(886)2595

// …川添☎(886)2139

■ 青空保育 お子さんを園庭で遊ばせながら保護者同士で交流します。

時間は10:10~10:50。

5月10日(木)…雄和中央☎(886)2595

5月16日(水)…岩見三内☎(883)2555

■ 子育てボランティア活動をしませんか

ボランティア活動の心構えなどを学ぶほか、後日、子ども未来センターで行う親子向けイベントで実際に活動を体験します。

対象▶子育て支援活動に関心のあるかた 日時▶5月8日(火)10:00~14:00

会場▶アルヴェ1階音楽交流室D

申込▶子ども未来センター ☎(887)5340



■ 子育て応援講座

完璧な親なんていないという意味の、カナダ生まれの親支援プログラム「ノーバディズ・パーフェクト・プログラム」で、子育ての悩みなどをグループで話し合います。

対象▶就学前のお子さんがあるかた(原則、全日程参加できるかた)

日時▶6月7日(木)から7月12日(木)までの毎週木曜に6回、10:00~12:00

会場▶アルヴェ4階洋室A・B

定員▶10人程度(託児あり)

申込▶5月8日(火)から子ども未来センター ☎(887)5339

■ 地域で育児★★

太字の()内は対象です。問い合わせ先の◎は、各地区の主任児童委員さんの印。

■ 川尻ちびっこ広場(就園前)

4月24日(火)、5月8日(火)・22日(火)、10:00~11:30、川尻地区コミュニティセンターで。問▶同広場の加賀屋さん ☎(823)0561

■ 港北ママクラブ(就園前)

4月27日(金)10:00~11:30、港北児童センターで。

問▶◎平澤さん ☎(845)4014

■ すこやか広面(0~5歳) 5月1日(火)10:00~11:30、広面児童館で。

保険料1家族50円。こいのぼり作り。問▶◎山石さん ☎(836)4868

■ 飯島ちびっこ広場とはぼっぼ(就学前) 5月1日(火)から毎月第1・第3火曜、10:00~11:30、飯島児童センターで。

保険料年100円。問▶◎阿部さん ☎(846)7129

■ 飯島南ちびっこ広場とはぼっぼ(就学前) 5月8日(火)から毎月第2・第4火曜、10:00~11:30、飯島南児童

センターで。保険料年100円。

問▶◎伊藤さん ☎(846)1138

■ チャイルド中通(就園前)

5月8日(火)・15日(火)・22日(火)・29日(火)、10:00~11:30、中通児童館で。問▶◎高橋さん

☎090-2982-0427(17:00以降)

■ さくらっこクラブ(就園前)

5月11日(金)10:00~12:00、桜児童センターで。

問▶◎西川さん ☎(835)5347

■ ほっと広場(0~5歳)

5月14日(月)・21日(月)・28日(月)、10:00~11:30、広面児童館で。保険料1家族各50円。問▶HOTの会の堀江さん ☎(837)0584

■ おおすみキッズ(就学前) 5月17日(木)10:00~12:00、大住児童館で。

保健師の話&手作りおもちゃ。問▶◎小松さん ☎(839)5189

■ 子育てサロンわくわく(就園前)

5月18日(金)10:00~11:30、土崎南児童センターで。

問▶◎近江谷さん ☎(846)6114

.....

■ プレママカフェ

妊婦さん同士で妊娠・出産・子育てについて気軽におしゃべりする場です。毎月第2・第4金曜、14:00~16:00、秋田大学医学部保健学科暮らしの保健室で。

問▶秋田大学大学院医学系研究科保健学専攻母子看護学講座の小西さん

☎(884)6521



*料金の記載がないものは無料です。*申込方法がないものは直接会場へ。
*文中「SC」はサービスセンターの略。

各子育て交流
ひろばの場所

中央=市役所2階、東部・南部・雄和=各市民SC 1階
西部・北部・河辺=各市民SC 2階

4月 から ロタウイルスワクチンの 予防接種費を助成します

乳児のロタウイルスによる胃腸炎の重症化を防ぐため、平成30年4月1日以降にロタウイルスワクチンの予防接種を受けたお子さんを対象に、接種費用の一部を助成しています。



対象 秋田市に住民票があり、生後6～24週(ロタテックは32週)のお子さん

助成額 ①ロタリックス▶1回あたり3,000円
②ロタテック▶1回あたり2,000円

申請方法

医療機関で接種料金を全額支払った後、健康管理課(同課ホームページでも)にある申請書と予防接種の領収書、母子健康手帳の予防接種記録の写しを同課へ提出してください(郵送可)。後日、助成額を指定口座に振り込みます。同一年度内に接種したものは、まとめて申請できます。

〒010-0976 八橋南一丁目8-3

秋田市健康管理課☎(883)1179



4月5日、表彰伝達式で

はねかわ保育所幼年消防クラブ

長年の活動が表彰されました！

はねかわ保育所幼年消防クラブが、自治体消防70周年記念事業の一環で、(一財)日本防火・防災協会会長表彰を受賞しました。

これは同クラブが、平成6年の結成以来、地域の秋田市消防団下浜分団のみなさんに教わりながら、春・秋の火災予防運動期間に、防火パトロールを続けてきたことが認められたものです。おめでとうございます。



消防本部予防課

☎(823)4247

「火の用心!」。表彰伝達式当日も、拍子木を鳴らしながら地域をパトロール!

*防火教育などを通じ、子どもたちの育成を図る幼年消防クラブは、現在秋田市に8団体あります。

幼児学級 ひまわりキッズ

人形劇やクッキング、3B体操などで親子でふれあおう! 大森山動物園での移動学習やリング狩り体験なども。材料費などは実費負担。

対象▶1歳6か月から就園前のお子さん
と保護者 **日時**▶5月15日(火)から2月19日(火)までの原則毎月第3火曜、10:00～11:30 **会場**▶中央市民SC(市役所内)和室ほか **先着**▶20組
申込▶4月23日(月)9:00から中央市民SC☎(888)5654

北部子育て交流ひろばの育児講座

生後2か月から6か月のお子さんと初めて子育てをしている母親が対象です。会場は、北部市民SC2階和室。申し込みは、北部子育て交流ひろば

へどうぞ。☎(893)5985

■メディカルアロマ(先着4組)

ラベンダークリームの手作り体験。

日時▶5月11日(金)10:00～11:00

申込開始▶4月23日(月)9:30から

■ベビーマッサージ(先着15組)

ベビーケアインストラクターによるベビーマッサージ。

日時▶5月22日(火)10:00～11:00

申込開始▶5月1日(火)9:30から

こどもの読書週間資料展示

乳幼児の成長に合わせたおすすめの本の展示・貸出のほか、小学生の選書体験で選ばれた本を紹介します。

日時▶(開催中～)5月13日(日)まで、9:00～19:00(4月23日(月)、5月1日(火)・7日(月)は休み) **会場・問**▶ほととライブラリー明徳館☎(832)9220

フッ化物^{とふ}塗布体験講座

歯科医によるむし歯予防の話と公開相談。1歳以上のお子さん(希望者のみ)は、フッ化物塗布体験も。

対象▶乳幼児と保護者

日時▶5月30日(水)13:30～15:00

会場▶市保健センター(八橋)

先着▶30組

申込▶子ども健康課☎(883)1174

歯ッピーバースデー

歯みがきレッスンと歯科衛生士や栄養士の話など。

対象▶4～6月に1歳の誕生日を迎えるお子さん **日時**▶5月31日(木)10:00～11:30 **会場**▶市保健センター(八橋) **先着**▶25組

申込▶子ども健康課☎(883)1174

個人向け竿燈観覧席を5/1(火)から予約販売開始!



今年の秋田竿燈まつり(8月3日(金)～6日(月))の個人向け(14人以下)観覧席の予約を5月1日(火)10:00から受け付けます。詳しくは竿燈観覧席予約センターへ。☎(866)9977

- 観覧席料金**
- 柗席(定員6人)…1柗20,000円
 - S席(中央道路壁上ひな壇)…1席3,000円
 - A席(上記以外のひな壇、パイプいす)…1席2,500円
 - B席(長いす)…1席2,100円

*大人・子どもとも同額です。ただし、座席が要らない乳幼児は無料です。
*入金後の払い戻し、雨天中止による払い戻しは受け付けません。

★次の①～④のいずれかでお申し込みください

- ①インターネットから(24時間受付)▶<http://www.kantou.gr.jp>
 - ②窓口▶秋田観光コンベンション協会(大町のイーホテル秋田1階)
 - ③竿燈観覧席予約センター▶☎(866)9977 ④▶FAX(866)9978
- …FAXの申込用紙は、ホームページからダウンロードするか観覧席予約センターへお問い合わせください

竿燈まつり公式ガイドブック販売予約受付中

スケジュールや見所がたっぷり載っている公式ガイドブックは1冊300円。観覧席予約センターへお問い合わせください

豊かな自然を満喫!

河辺赤平地区で 田植え&稲刈り体験



田植え▶5月26日(土)9:00～13:00

…餅つき体験と汁餅の試食も

稲刈り▶9月29日(土)9:00～13:00

…新米でおにぎり作りも。

また、新米を1人あたり3合分お持ち帰りできます



両日参加できるかたで先着20人。なお、荒天時は翌日に延期します。

参加費 各回1,000円(子ども500円)

*子ども料金は4歳～小学生。3歳以下のお子さんの参加は無料ですが、食事と新米の提供はありませんのでご了承ください。

持ち物

長靴、着替え、タオル、雨具、飲み物。田植えは汁餅用のお椀とお箸も、稲刈りは鎌、軍手も

申し込み

4月23日(月)9:00から
産業企画課☎(888)5725

新緑トレッキング

日時 5月20日(日)9:00～14:30

集合 クアドーム ザ・ブーン

参加費▶3,000円

定員▶30人程度

小学生以上のかたが対象です(小・中学生は保護者同伴)。太平山リゾート公園を散策します。トレッキング後、ザ・ブーンで入浴もできます(昼食、参加記念品付き)。

申し込み 5月14日(月)17:00まで、太平山観光開発(株)新緑トレッキング担当☎(827)2001

太平山前岳登山

日時 5月27日(日)9:00～15:00

集合 太平山自然学習センター

保険料▶50円

定員(抽選)▶20人

高校生以上のかたが対象(グループ可)です。コースは、太平山自然学習センター～オーパス頂上経由～前岳女人堂の往復。昼食は各自。秋田駅東口から無料送迎バスあり。



申し込み

はがきに、催し名、住所、氏名(ふりがな)、年齢、電話・FAX番号を記入し、5月1日(火)(必着)まで、〒010-0824 仁別字マンタラメ227-1 太平山自然学習センター☎(827)2171

*グループの場合、全員分をご記入ください。申し込みは1人1枚、1グループ1枚です。



対象は高校生以上。
コップ作りを目標とした初心者コースです。

新屋ガラス工房 吹きガラス講座

日程

- ①5月12日(土)▶7月28日(土)の毎週土曜、9:30~12:30
- ②5月13日(日)▶7月29日(日)の毎週日曜、9:30~12:30

受講料

1回ごとに3,240円

定員

各4人(応募多数の場合抽選)

申し込み

往復はがき(1人1通)に、希望日程、住所、氏名(ふりがな)、年齢、電話番号を書いて4月27日(金)(消印有効)まで、〒010-1638 新屋表町5-2 新屋ガラス工房☎(853)4201

湊の歴史と文化 探訪ツアー

個人向け施設見学会

オープン間もない土崎みなと歴史伝承館も見学!

6月1日(金)・22日(金)
9:00~12:40

集合・解散場所▶市役所か秋田駅
コース▶市役所→秋田駅中央改札前→秋田城跡歴史資料館・史跡公園→土崎みなと歴史伝承館→セリオン→市役所→秋田駅

■資料館は入館料200円が必要です/定員(抽選)各20人■

申し込み(1通で2人まで)

往復はがき、FAX、Eメールのいずれかで、見学日、希望の集合・解散場所、参加者全員の氏名、年齢、住所、電話・FAX番号を、5月9日(水)(必着)までお知らせください。

〒010-8560 秋田市役所広報広聴課 FAX(888)5472

Eメール skengaku@city.akita.akita.jp 問▶☎(888)5471

- *電話では受け付けません。決定通知は5月中旬頃に送付します。
- FAX、Eメールの場合、その番号、アドレスに返信します。
- *就学前のお子さんとの参加はご遠慮ください。

健康
ライフ
太鼓判!

あなたの健康づくりをサポートする、ミニ情報をお届け!



おしえてドクター!

Q

尿管結石が、メタボと関連していると聞いたのですが…

A

メタボの一疾患と言えます。バランスの良い食事と適度な運動で予防しましょう

今回のお話は▶

市立秋田総合病院
泌尿器科 前野 淳 医師

■結石の場所や大きさにより治療法が異なります

尿管は腎臓から膀胱へと尿を運ぶ細い管のことで、この管に結石がつまる病態を尿管結石といい、ときに腰や下腹部に激しい痛みを伴います。これは、腎臓の中でできた結石が、尿管へ移動して尿の通り道をふさぐことで起こります。

検査方法は、尿検査、超音波検査、腹部CTなどがあります。治療法は、場所や大きさによって異

なり、結石が10mm未満と小さい場合は、痛みを抑えながら自然に排石されるのを待つ事もできます。大きな結石や、小さくても自然に排石されなかったものは、内視鏡による手術や体外衝撃波による治療が行われます。

■結石になる成分の過剰摂取が原因です

尿管結石の成分はカルシウム結石が大半で、その他に尿酸結石などもあります。カルシウムやシュウ酸、尿酸などの結晶になる成分が尿の中に過剰に含まれている事が結石形成の原因です。

シュウ酸は葉菜類、タケノコ、紅茶、コーヒー、お茶、チョコレートなどに多く含まれています。過剰摂取しないことが重要で、葉菜類は茹でて調理するかカルシウムと一緒に摂取するとシュウ酸の吸収が抑えられます。他にも、塩分や動物性タンパク質、高プリン体食品の過剰摂取を控えること、水分を十分にとり、1日の尿の量が2ℓ程度になるようにすることも予防に効果的です。

尿管結石は、肥満・高血圧・糖尿病といった生活習慣病とも関連していて、メタボリックシンドロームの一疾患とも言えます。バランスの良い食事と適度な運動を心がけ、予防しましょう。

働大町ビルで開催する短歌大会の作品を募集します。申込▶200字詰め原稿用紙に作品(1人1首。未発表に限る)、住所、氏名、電話番号、6月13日の大会と総会の出欠を書いて、出詠料1,000円(小為替か現金書留)と一緒に5月7日(月)(消印有効)まで、〒010-0921 大町四丁目3-44-204 田中安さん ☎(864)7679

■若者の語り場

対象▶39歳以下のかた
日時▶5月12日(土)15:00~17:00
会場▶中央市民SC洋室2(市役所3階) 参加費▶500円
問▶NPO目的のある旅の草野さん ☎080-3088-7506

■森林学習館「木こりの宿」が臨時休館 施設点検のため、5月7日(月)から10日(木)まで休館します。 ☎(827)2111

健康

サンライフ秋田の教室

19歳以上のかたで、①~③は女性のみ、④は初心者対象です。会場はサンライフ秋田。申し込みは4月21日(土)10:00から。

☎(863)1391

①火曜日のピラティス

日時▶5月8日(火)から29日(火)までの毎週火曜、13:30~14:45
受講料▶3,850円 定員▶15人

②心と身体を変えるピラティス

日時▶5月11日(金)から25日(金)までの毎週金曜、13:00~14:15
受講料▶2,890円 定員▶15人

③ピラティス夜コース 日時▶5月11日(金)から25日(金)までの毎週金曜、18:30~19:45
受講料▶2,890円 定員▶15人

④アクアリラックス

日時▶5月11日(金)から25日(金)までの毎週金曜、9:15~10:30
受講料▶2,320円 定員▶25人

呼吸教室

薬剤師が「COPD(慢性閉塞性肺疾

いきいきサロン



フラワーアレンジメントを学びます。直接会場へどうぞ。

対象▶65歳以上のかた 日時▶4月26日(木)10:00~12:00

会場▶雄和ふれあいプラザ 材料費▶1,000円 持ち物▶筆記用具、はさみ 問▶雄和ふれあいプラザ ☎(886)5071

高齢者学級「花陽クラブ」受講生募集

健康で充実した人生を送るための講話、創作活動、体験学習など。対象▶雄和地域のおおむね65歳以上のかた 日時▶5月から3月まで

に毎月1回、10:00~11:30、13:30~15:00 会場▶雄和市民SCほか 年会費▶500円(実費負担あり) 先着▶10人
申込▶4月23日(月)9:00から雄和市民SC ☎(886)5540



患)と禁煙の治療薬」について、管理栄養士が「喫煙と食事」について話します。車のかたに、駐車場無料スタンプを押します。

日時▶5月10日(木)13:00~13:40

会場▶市立病院2階講堂

問▶市立病院リハビリテーション科 ☎(823)4171(代表)

食生活相談

栄養士が相談に応じます(1人につき50分程度)。

日時▶5月11日(金)9:30~16:30

会場▶市保健センター(八橋) 先着▶5人 申込▶4月23日(月)8:30から保健予防課 ☎(883)1178

みんなの掲示板④

■看護の日~看護のころをみんなのころに~ ストレスチェックや栄養指導など。日時▶5月11日(金)10:00~12:00 会場▶秋田大学医学部附属病院外来棟1階 問▶秋田大学医学系研究科・医学部医事課 ☎(884)6039

■秋田県民と集う「看護の日」フェア 「認知症のある方と家族を支える地域の取り組み」と題した講演や健康相談、ちびっこナーズの写真撮影など。日時▶5月12日(土)10:00~14:45 会場▶アルヴェ1階のきらめき広場

問▶秋田県看護協会 ☎(831)8020

■硬式テニスクラブ(シニア) 対象▶男性60歳以上、女性50歳以上

日時▶10月29日(月)までの毎週月曜、9:00~15:00 会場▶太平山リゾート公園テニスコート 参加費▶2,000円とコート代1日200円 申込▶秋田県シニアテニス協会の時田さん ☎080-1666-1430

■地域型はつらつくらぶ 介護予防体操など。対象▶介護者なしで参加できる65歳以上のかた 日時▶6月から3月までの第3金曜、13:30~15:00 会場▶東地区コミュニティセンター 定員▶20人 申込▶5月2日(水)まで広面地域包括支援センター桜の園 ☎(853)7240

■ここからサロン ミスマイルストレッチ、と茶話会。対象▶60歳以上のかた 日時▶5月25日(金)13:30~15:30 会場▶勝平地区コミュニティセンター 参加費▶300円 申込▶5月21日(月)まで勝平地域包括支援センターシニア ☎(883)3055

■講演会「笑顔あふれる重症児在宅医療を目指して」講師は、医療法人財団はるたか会の前田浩利理事長。日時▶5月26日(土)14:00~ 会場▶カレッジプラザ(中通の明徳館ビル2階) 問▶秋田大学大学院医学系研究科小児科学講座 ☎(884)6159

*市関連以外の掲載事業は、市が特に推奨するものではありません。参加内容は、主催者に事前によくご確認ください。生じたトラブルに関して、市は責任を負いかねます。

情報チャンネルa

▶料金の記載がないものは無料です ▶申込方法がないものは直接会場へ

■文中「SC」はサービスセンターの略。

案内

なんかヤッペーの会

太平山リゾート公園内の「市民手作り公園」の整備活動にボランティアとして参加しませんか。花壇作り、花苗植栽、除草などの作業を10月まで月2回程度行います。会員特典あり。

問▶同事務局の佐藤さん(太平山観光開発内)☎(827)2001



水田からの濁水流出防止に協力を

代かきから田植え期に排出される濁水が、八郎湖や河川下流の水質悪化の一因になっています。水田からの排水削減に努めましょう。

▶水田を点検し、畦畔の補修などにより漏水を防ぎましょう

▶代かきは、土面が7、8割見える程度の状態で行いましょう

▶代かき後も、田植え時の落水を極力少なくしましょう

問▶県環境管理課八郎湖環境対策室☎(860)1631

石油機器技術管理士講習・認定試験

対象▶石油燃焼機器の点検整備業務に従事しているか、従事しようとするかた 日時▶6月11日(月)・12日(火)、9:00～18:00 会場▶ルポールみずほ(山王) 手数料

▶17,280円 定員▶120人 申込▶5月18日(金)まで日本石油燃焼機器保守協会☎03-3499-2928

各種相談をご利用ください

■精神障がい者家族相談
ご家族の不安や悩みなど。

日時▶4月27日(金)10:00～15:00
会場▶市老人福祉センター2階和室(八橋) 問▶NPO法人秋田けやき会☎(863)4481

■若者の心といのちの相談会
対象▶39歳以下の悩みのあるかた
日時▶4月28日(土)10:00～16:00
会場▶にぎわい交流館(中通)
申込▶NPO法人秋田県就労・生活自立サポートセンター
☎090-6681-6677

■障がい児者総合相談会
生活や就労など。日時▶5月13日(日)13:30～16:00 会場▶中央市民SC洋室2(市役所3階) 問▶障がい者生活支援センターはくと
☎(873)7804・FAX(853)4977

■わかくさ相談電話
少年の悩みや心配事について。
時間▶平日9:00～16:00(月曜のみ10:00から)。アルヴェ5階の少年指導センターでは来所相談にも応じます(要予約)
相談電話▶(884)3868

■秋田県司法書士会の相談会
不動産・会社・法人の登記、多重債務など。時間▶平日13:30～15:00
会場▶秋田県司法書士会館(山王)

先着▶2人(1人あたり30分)
申込期限▶前日(平日)の15:00まで。☎(824)0055

みんなの掲示板③

■三庁見学ツアー 山王にある裁判所、検察庁、法務局を見学! 日時▶5月21日(月)13:30～16:00 定員▶40人 申込▶5月8日(火)から17日(木)まで、秋田地方・家庭裁判所事務局総務課
☎(824)3121(内線590)

■地図作成のための土地調査・測量を実施します 秋田地方法務局では、今年度、土崎港中央六丁目、将軍野南一丁目・二丁目で、登記所備付地図作成作業を行います。その際、土地所有者のかたへの境界確認立ち会いのお願いや、測量のため土地に入らせていただく場合がありますので、ご協力をお願いします。
問▶秋田地方法務局地図作成現地事務所☎(880)6551

■かがやきの丘ボランティア募集 上北手にある、かがやきの丘3校(視覚支援学校、聴覚支援学校、秋田きらり支援学校)では、自分の特技(ダンス・茶道・華道・水泳・音楽・読み聞かせなど)を指導できるかたを募集しています。
対象▶高校生以上のかた
申込▶視覚支援学校☎(889)8571
■秋田市歌人協会短歌大会作品募集 同協会が、6月13日(水)に協



市民相談センターの無料相談

	相談の種類	相談日時	相談場所	申し込み
要予約 定員各6人	行政書士	5/7(月)13:00～16:00	市民相談センター	4/24(火)8:30から、市役所1階の市民相談センターの窓口か電話でご予約ください。☎(888)5646 *「要予約」の相談利用は、同年度内に1人各1回までです。
	司法書士	5/8(火)・22(火)、13:00～16:00		
	法律	5/9(水)・17(木)・24(木)、9:00～12:00	西部市民SC	
		5/10(木) 9:00～12:00	市民相談センター	
	年金・社保	5/11(金)13:00～16:00	市民相談センター	
	公証人・遺言 税務相談	5/15(火) 9:00～12:00 5/15(火)13:00～16:00	市民相談センター	
予約不要 定員各6人	行政	5/9(水)13:00～16:00	市民相談センター	当日直接、市役所1階の市民相談センターへどうぞ。 先着順(15:30で受付終了)
	人権・困りごと	5/10(木)13:00～16:00		

秋田公立
美術大学の
ブチ情報コーナー

アキビノ
トリビラ
Sno Snore

問い合わせ
美大企画課
☎(888)8478

地域・社会と
連携を強化!

NPO法人 アーツセンターあきた 開設しました!

大学の地域・社会との連携をより実効性と機動性があるものとするため、秋田公立美術大学社会貢献センターを改め、新たに「NPO法人アーツセンターあきた」を設置しました。

同センターは、大学における教育・研究成果を地域社会に還元する事業を実施する機関としての役割を担い、企業や行政との共同研究や産学連携事業のほか、展覧会、公開講座などを行うこととしています。

今後の事業予定

- ▶全国の高校生を対象にした、合宿プラン公募事業「U-18 クリエイティブキャンプ」…この夏、県内で行う部活の合宿アイデアを募集! 最優秀賞に30万円! 詳しくはホームページで。http://u18cc.jp
- ▶大森山アートプロジェクト推進事業
- ▶子どもアトリエ



会場▶中央市民SC洋室4(市役所3階) **先着**▶30人 **申込**▶4月27日(金)まで長寿福祉課☎(888)5666

いのちの電話相談員養成講座

心の悩みを聴く相談員を養成します。**日時**▶5月15日(火)から7月24日(火)までの毎週火曜、18:30~20:30 **会場**▶ジョイナス(千秋)か、にぎわい交流館(中通)
受講料▶10,000円 **定員**▶15人
申込▶NPO法人秋田いのちの電話☎(823)0021(12:00~18:00)

みんなの掲示板①

■弓道教室

対象▶中学生以上(初心者歓迎)
日程▶5月22日(火)から7月13日(金)までの火・金曜に15回(7月6日(金)を除く)、18:00~20:00
会場▶一つ森公園弓道場
材料費・保険料など▶4,000円
定員▶20人 **申込**▶5月12日(土)まで秋田市弓道連盟の小松原さん☎(889)6789

Eメール akitashi_kyudo@yahoo.co.jp

■小学生向けソフトテニス教室

対象▶小学3~6年生
日時▶5月中旬からおおむね毎週水曜の16:00~
会場▶八橋運動公園テニスコート **参加費**▶年9,000円
定員▶20人 **申込**▶往復はがきに、住所、氏名、性別、学年、電話番号を書いて、5月10日(木)まで、〒



011-0946 土崎港中央五丁目3-1 秋田市ソフトテニス連盟の伊藤さん☎090-4314-3647

■エンジョイボクシングクラブ

対象▶小学生以上 **日時**▶来年3月までの毎週水曜、18:00~20:00
会場▶CNAアリーナ★あきた
参加費▶月1,000円(中学生以下無料) **申込**▶4月20日(金)から秋田市ボクシング協会の古木さん☎(839)6341

■あきた地魚クラブ 調理実習と講義。**日時**▶5月から9月までの毎月第2火曜、10:00~14:00

会場▶卸売市場管理棟2階(外旭川)
参加費▶1回1,000円 **定員**▶15人
申込▶FAX、Eメールのいずれかで住所、氏名(ふりがな)、電話番号をお知らせください。NPO法人秋田水生生物保全協会の木村さん☎・FAX(827)3407

Eメール ataqc@aroma.ocn.ne.jp

催し

御所野学院吹奏楽部定期演奏会

日時▶5月6日(日)14:00~
会場▶県民会館 **問**▶御所野学院中学校の須藤さん☎(889)8330

秋田県障害者スポーツ大会

9月に開催する「第16回秋田県障害者スポーツ大会」の参加者を募集します。詳しくはお問い合わせ

ください。

日程と種目(会場)

- ◆9月1日(土)…陸上競技(県立中央公園)、フライングディスク(県立中央公園)、ボウリング(ロッキンボウル)
- ◆9月8日(土)…アーチェリー(県立勤労身体障害者スポーツセンター)、サウンドテーブルテニス(県心身障害者総合福祉センター)、バレーボール(精神障がい)(CNAアリーナ★あきた)
- ◆9月15日(土)…水泳(県立総合プール)、一般卓球(県立体育館)
申込▶4月25日(水)から市障がい福祉課(市役所1階)で配布する申込用紙で、5月25日(金)までに同課へ **問**▶秋田県障害者スポーツ協会☎(864)2750・FAX(874)9467

みんなの掲示板②

■商店街スゴロク

サイコロの出た目で大町・通町エリアのお店を移動し、時間内にゴールしたら景品抽選会へ!
日時▶4月28日(土)11:00~15:00
受付▶美鳥会館(通町「はきもの登美屋」となり) **参加費(お買い物券)**▶500円 **問**▶SiNGの武内さん☎090-2363-0398

■東日本大震災チャリティーショー

日時▶5月3日(木)13:30~15:00
会場▶さきがけホール(山王)
問▶早川みかTAPダンススタジオ☎(845)6591

情報チャンネルa

▶料金の記載がないものは無料です ▶申込方法がないものは直接会場へ

■文中「SC」はサービスセンターの略。

講座

ロボットプログラミング(基本編)

ロボットの動きをパソコンでプログラミングします。**対象**▶小学4年生以上の2人1組 **日時**▶5月12日(土)、午前の部9:20~11:50、午後の部13:00~15:30

会場▶自然科学学習館(アルヴェ4階) **先着**▶各10組

申込▶5月2日(水)16:00から自然科学学習館☎(887)5330

手話奉仕員養成講座

対象▶初めて手話を学び、将来、手話奉仕員としての活動をめざす高校生以上のかた **日時**▶5月16日(水)から12月12日(水)までの水・金曜に45回、18:30~20:30

会場▶県心身障害者総合福祉センター(旭北) **テキスト代**▶3,500円 **定員**▶40人(抽選) **申込**▶往復はがきに、住所、氏名(ふりがな)、電話番号、受講理由を書いて5月1日(火)(必着)まで、〒010-0976 八橋南一丁目8-2 秋田市身体障害者協会

☎(866)1341

熟年塾 はじめてのガーデニング

土づくりや水やりのタイミング、肥料の与え方などの講話と土の耕し方、寄せ植えの実技。

対象▶おおむね50歳以上のかた **日時**▶5月13日(日)9:45~14:30

会場▶太平山自然学習センターほか **参加費(昼食代)**▶2,000円

定員▶15人 **申込**▶はがき、FAX、Eメールのいずれかで、催し名、住所、氏名(ふりがな)、年齢、電話・FAX番号、花に関する質問を書い

て4月23日(月)から30日(月)(必着)まで、〒010-0824 仁別字マンタラメ227-1 太平山自然学習センター FAX(827)2173

Eメール ro-edoo@city.akita.akita.jp

☎(827)2171

農業体験教室

田植え、野菜の植え付け、稲刈り、野菜の収穫、収穫祭など。



対象▶小学3~6年生の親子 **日時**

▶5月27日(日)、7月22日(日)、9月30日(日)、10月28日(日)、9:30~11:30 **会場**▶雄和石田地区

参加費▶1家族4,000円 **先着**▶10家族 **申込**▶4月23日(月)9:00から雄和市民SC☎(886)5540

家庭教育学級

子どもの健やかな育ち、家庭学習の進め方などを学びます。

対象▶小学生の保護者(家族) **日時**

▶5月16日(水)と6月から11月までの第1水曜、10:00~12:00

会場▶南部市民SCほか **先着**▶25人 **申込**▶4月23日(月)9:00から南部市民SC☎(838)1217

雄和地域女性セミナー

「女性が創る「ゆうわ」、をテーマにした講話や、食文化などを学びます。

対象▶雄和地域の女性 **日時**▶5月から3月までに10回、10:00~11:30 **会場**▶雄和市民SCほか

年会費▶1,000円(別途実費負担あり) **先着**▶10人

申込▶4月23日(月)9:00から雄和市民SC☎(886)5540

テルサの料理教室(5月分)

時間は10:00~13:00。会場は秋田テルサ。申し込みは4月24日(火)10:00から。☎(826)1800

(開催日、参加費、定員の順で記載)

▶男子厨房に入る(とりつくね)

9日(水)、1,300円、16人

▶オレンジのお菓子(ババロア・ゼリー)

11日(金)、1,500円、16人

▶男子厨房に入る(牛肉ゴボウのしぐれ煮)

12日(土)、1,000円、16人

▶簡単おつまみ(ギョーザの皮のピザなど)

14日(月)、1,500円、16人

▶ケーキ屋さんのチェリーパイ

16日(水)、2,400円、8人

…夜の部(18:30~21:00)も開催

▶ドーナツとヨーグルトプリン

17日(木)、1,800円、12人

▶秋田の5月料理(炊き込みご飯など)

23日(水)、1,800円、16人

▶旬の野菜レシピ(オープンキャロットなど)

25日(金)、1,500円、16人

▶手作りナンと本格カレー

30日(水)、1,800円、16人



パソコン講座(ワード初級)

就業などに役立つワードの基本操作を学びます。

日時▶5月16日(水)・17日(木)、13:00~16:00 **会場**▶中央市民SC洋室2・3(市役所3階)

受講料▶1,300円 **先着**▶10人

申込▶4月23日(月)9:00から生活総務課☎(888)5650

傾聴ボランティア養成講座

相手の気持ちに寄り添い、話を否定することなく受け止めて聴く「傾聴」を学びませんか。

対象▶45歳以上で傾聴ボランティアとしての活動を考えているかた。ただし、要介護認定・要支援認定を受けているかた、本講座を受講済みのかたを除く

日時▶5月22日(火)、6月6日(水)、7月9日(月)、14:00~16:00。このほか6月中旬以降に実地研修を、7月中旬以降にも講座を行います

表紙のはなし

いよいよ始まる「ピカソ展」。一目でわかる独特な画風の作品はもちろん、繊細なタッチの作品も見逃せません。さらに、レンブラントやゴヤといった名だたる画家の版画も楽しみます。ぜひ会場へ足を運び、奥深い美術の世界に浸ってみてはいかがでしょうか。



秋田市 農業ブランドを発信！

「秋田市農業ブランド」を発信するウェブサイト、PR動画ページ、フェイスブック、インスタグラムを開設しました。新鮮な情報を随時発信中！ぜひアクセスしてください。

- ▶「農家のパーティ」ウェブサイト <http://farmers-party.jp/>
- ▶PR動画「『農家のパーティ』秋田市のおいしい挑戦」
<https://youtu.be/OowZyZkxFDk>
- ▶フェイスブック <https://www.facebook.com/akita.farmers.party/>
- ▶インスタグラム https://www.instagram.com/farmers_party/



画像はPR動画より

秋田市産品の取扱事業者を募集！

「農家のパーティ」ウェブサイトで、市内産農産物などを取り扱う個人・法人などの事業者を紹介します。ご希望のかたは、同サイトにある登録フォームからご依頼いただくか、産業企画課へご連絡ください。



ありがとうのダリア

市の窓口で出生届を提出する際に、所定の申込書に記入し「ダリア券」をお受け取りください。この券は、指定のフラワーショップなどで2,000円相当のダリアと交換できます。

なお、ダリアの入荷には1週間程かかりま

すので、事前に指定する店舗へご予約ください。

ダリア券
交付窓口

市役所1階の市民課、西部・南部・北部・河辺・雄和の各市民サービスセンター、駅東サービスセンター、岩見三内・大正寺の各連絡所、市保健所(八橋)の子ども健康課

農家のパーティ

Creating Farmers' Success in Akita City

【問い合わせ】
産業企画課
☎(888)5724

*子ども健康課での手続きは、里帰り出産などで他市町村へ出生届を提出し、母子健康手帳別冊交付のため来所する市民が対象です。