



女性限定の「レディース健診」を実施します

【対象】40歳以上の女性(昭和54年3月31日以前の生まれ) 【実施日】11月5日(月)・6日(火)
 【受付時間】8:00~10:00(要申込)
 【会場】市保健センター(八橋) 【定員】各100人(抽選。結果は8月上旬に全員へ通知します)

実施する健診(選択可)と料金

- ①特定健診(5日のみ)▶秋田市国保加入者は無料
- ②後期高齢者健診(5日のみ)▶無料
- ③胃がん検診▶1,300円(50代のかたは割引制度適用により無料)
 *受診日の前日21:00以降の飲食・喫煙はできません。
- ④胸部検診▶X線は300円、喀痰検査は800円
- ⑤大腸がん検診▶700円(50代の偶数歳のかたは割引制度適用により500円)
 *事前に2日分の採便が必要です。
- ⑥乳がん検診(マンモグラフィのみ)▶割引制度適用により40~58歳の偶数歳のかたは1,000円、60~74歳の偶数歳のかたは1,200円
- ⑦子宮頸がん検診▶800円
 (割引制度=全戸配布した「秋田市の健診ガイド」参照)

無料になるかたと検診項目

- ▶秋田市国保加入者=胃がん・大腸がん・子宮頸がん・乳がん・特定健康診査
- ▶76歳以上の偶数歳のかた=子宮頸がん・乳がん
- ▶75歳以上のかた=胃がん・大腸がん・喀痰
- ▶65歳以上のかた=胸部検診のX線検査

申し込み

7月13日(金)まで、保健予防課へ電話(平日)か電子申請でお申し込みを(両日の申し込みは不可)。申し込みの際は、お手元に健康保険証をご用意ください。電子申請は、下記ホームページからお申し込みください。
 保健予防課☎(883)1176・1177・1178
<http://www.city.akita.akita.jp/city/shinsei/>

乳がん検診の実施医療機関を追加

全戸配布した「平成30年度版 秋田市の健診ガイド」10ページの「医療機関(医師との面談なし)」に、次の医療機関を追加します。

- ◆「いなば御所野乳腺クリニック」(御所野下堤)☎(838)1785 受診期間▶6月1日~3月9日(土) 予約申込▶詳細はお問い合わせください(予約がなくても受診可能。休診は木・日曜、祝日、水曜の午前、土曜の午後)

問い合わせ ■ 保健予防課 ☎(883)1176

地区	巡回日	検診時間	会場	
明德	8/9(木)	10:30~12:00	明德地区コミセン	
南通	8/16(木)	9:00~10:00	ドジャース榎山店第2駐車場(旧ト一屋)	
榎山	7/11(水)	13:30~14:30	ツルハドラッグ榎山店駐車場	
広面	7/9(月)	9:00~12:00	マルダイ広面店駐車場	
		13:30~15:00	いとく秋田東店大駐車場	
	7/20(金)	9:00~11:00	広面SC(DCMホームマック広面北店)駐車場	
		14:00~15:00	ドジャース広面店駐車場	
	8/6(月)	7:00~8:30	城東中学校 胃	
	8/9(木)	9:00~10:00	東地区コミセン	
東通	8/20(月)	13:00~15:00	いとく秋田東店大駐車場	
		10:30~11:30	マルダイ広面店駐車場	
	7/20(金)	13:00~13:30	あきた内科・呼吸器内科クリニック駐車場	
	7/27(金)	9:00~9:30	城東消防署後ろ駐車場	
		9:50~11:00	ヤクルト東通センター駐車場	
太平	8/21(火)	6:30~7:15	八田稲作集団栽培組合格納庫 胃	
		8:00~8:45	太平地区コミセン 胃	
山谷	8/27(月)	7:00~8:30	介護老人保健施設山盛苑 胃	
手形	8/7(火)	13:00~14:00	北都銀行手形北支店駐車場	
		9:00~10:15	ニューヨーク×2広面店(パチンコ店)駐車場	
旭川	8/7(火)	9:00~11:30	旭川地区コミセン	
桜	8/31(金)	9:00~10:00	桜ゴルフ	
横森	8/6(月)	10:00~11:00	ショートステイよこもりの丘	
		7/11(水)	9:00~12:00	マルダイ牛島店駐車場
			8/24(金)	8:00~9:00
大住	8/16(木)	9:30~10:00	二木ゴルフ駐車場	
		7:00~8:30	大住小学校 胃	
仁井田	7/25(水)	13:30~14:00	二葉商店前	
		14:30~15:00	あおぞら保育園前	
御野場	7/25(水)	9:00~12:00	南部市民サービスセンター	
		8/3(金)	9:00~11:00	マルダイおのば店駐車場
上北手	8/27(月)	6:30~7:15	古野公民館前 胃	
		8:00~9:00	上北手地区コミセン 胃	
		10:00~10:45	荒巻公民館前	
新屋	7/19(木)	8:00~8:40	北都銀行新屋支店駐車場	
		9:00~9:40	秋田公立美術大学正門近く	
	8/23(木)	7:00~8:30	西部市民サービスセンター 胃	
勝平	7/18(水)	9:00~12:00	ナイス割山店	
豊岩	8/3(金)	13:00~14:00	豊岩地区コミセン	

胃
胃がん検診も同時に受診できます

*交通渋滞などで検診車が遅れる場合があります。また、駐車場のない会場、狭い会場への車での来場は、なるべくご遠慮ください。

問い合わせ

課税内容、軽減制度、特別徴収＝賦課担当☎(888)5632／納付＝収納推進室収納担当☎(888)5635
減額認定証＝給付担当☎(888)5630／口座振替＝収納推進室管理担当☎(888)5634

平成30年度の国民健康保険税の納税通知書を6月27日(水)にお送りします



保険税の納付には、納付書払い、口座振替、特別徴収(年金からの引き落とし)があります。

特別徴収は、4・6・8月(仮徴収)と10・12・2月(本徴収)の年6回、世帯主に支給される年金から引き落としになります。

■法定軽減制度

前年の世帯の合計所得金額(世帯主と加入者の所得金額の合計)が一定以下の世帯に対して、均等割額と平等割額を段階的に7割・5割・2割減額しています。ただし、所得の申告をしていない場合、制度は適用されません。

■倒産・解雇・雇い止めなどによる離職をされ、申告済みのかたは所得割額を軽減しています

■介護分は40歳～64歳のかたに課税されます

年度途中で65歳になるかたは、あらかじめ誕生日の前月(1日生まれのかたは前々月)までの介護分を月割で計算して、各納期に振り分けています。年度途中で40歳になるかたは、誕生日(1日生まれのかたは前月)から年度末までの分を月割りで計算し、これを加算した税額の納税通知書を改めてお送りします。



65歳到達月以降は、介護保険1号被保険者として介護保険料をお支払いいただきます。

■今年度中に75歳になるかたの国民健康保険税

75歳の誕生日から後期高齢者医療制度に加入することとなるため、国民健康保険の資格がなくなります。今年度途中で75歳になるかたは、誕生日の前月までの国保税をあらかじめ月



割りで計算し、各納期に振り分けています。75歳到達月以降は後期高齢者医療制度の保険料をお支払いいただきます。

■後期高齢者医療制度加入者世帯は



国保に加入していたかたが後期高齢者医療制度に移行し、同じ世帯の国保加入者が1人になったとき医療分と支援分の平等割額が、初めの5年間は2分の1、6～8年目の3年間は4分の1の額を減額しています。

勤務先の健康保険など(国保組合を除く)から後期高齢者制度に加入したかたの被扶養者であって、65歳以上のかた(＝旧被扶養者)が国保に加入したとき、旧被扶養者の所得割額の全額と均等割額の2分の1の額(旧被扶養者以外に国保加入者がいない場合は平等割も2分の1の額)を減額しています。

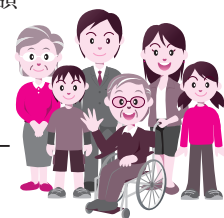

「限度額適用認定証」「限度額適用・標準負担額減額認定証」の申請

国保に加入している70歳～74歳のかたで、世帯全員が市民税非課税のかたは、入院したときの医療費と食事代が軽減される「限度額適用・標準負担額減額認定証」が申請により交付されます。

また、今年8月から、新たに自己負担割合3割のかたのうち、「現役並みII」「現役並みI」に該当するかた(右表参照)も「限度額適用認定証」の交付対象となります。対象者には、6月21日(木)に申請書をお送りします。申請期限は7月5日(木)です。

■自己負担限度額(1か月)〈平成30年8月から〉

区分		外来(個人)	入院(世帯)
市民税課税世帯	高齢受給者証の一部負担金の欄が3割のかた	現役並みⅢ 課税所得690万円以上	252,600円+ (総医療費-842,000円)×1% (140,100円※)
		現役並みⅡ 課税所得380万円以上	167,400円+ (総医療費-558,000円)×1% (93,000円※)
		現役並みⅠ 課税所得145万円以上	80,100円+ (総医療費-267,000円)×1% (44,400円※)
非課税世帯	高齢受給者証の一部負担金の欄が1割か2割のかた	一般	18,000円 (年間144,000円が上限)
		認定証の適用区分が区分Ⅱ	57,600円 (44,400円※)
		認定証の適用区分が区分Ⅰ	24,600円
			15,000円

※過去12か月以内に3回以上、自己負担限度額に達した場合、4回目から「多数該当」となり、自己負担限度額が下がります。