

あきた

- 2 拠点センター名称募集
- 3 動物園に新猛獣舎！！
- 4 400年創作オペラ“押し花の愛”
旭川エコ&クリーンウォーク
- 5 寺内・桜で住居表示 インフルエンザ予防接種
- 6-7 市役所からのお知らせ
- 8-9 井戸端市民通信
- 10-11 胸部総合検診
- 12-13 育児コーナー 幼稚園児募集
移動図書館イソップ号
- 14-19 秋の催し満載！情報チャンネルa
- 20 あきたノスタルジー



18年ぶりの優勝だ！

大森山動物園の猛獣舎 3ページ

2003
9月26日号

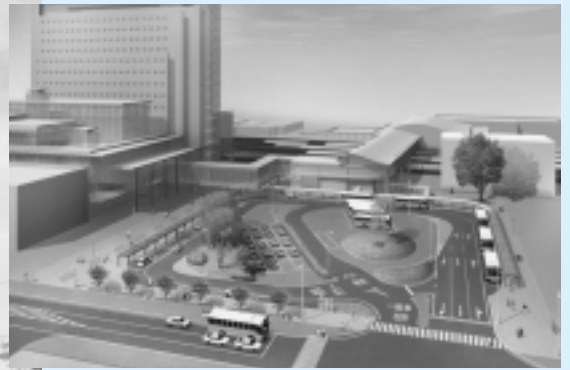

秋田駅東口広場と一体的に整備します

(仮称) 拠点センター 名称募集!

秋田駅東口の(仮称)拠点センターは、いよいよ来年7月オープン予定です。みんなから愛着をもって呼ばれる、親しみやすい名前をつけてネ!

秋田市拠点センター設置準備室
〒010 8560
秋田市山王一丁目1 1
☎(066)2019
ファクス(066)2127
Eメール
ro-urky@city.akita.akita.jp
ホームページ
<http://www.city.akita.akita.jp/city/urky/>

こんな施設です

拠点センターは、秋田駅東西が一体となったまちづくりを実現するため、市民の交流空間と魅力ある都市機能を、市と民間の連携により整備する複合ビルです。

公共スペース

アトリウム広場 市民活動交流室 多目的交流室 スタジオ 情報おもしろ館 市民サービスセンター 子育て交流室

民間スペース

展望レストラン ホテル 福祉施設 クリニック オフィス 商業施設 マルチシアター 駐車場

応募資格

どなたでも応募できます。ただし、他施設で使用されていない名前に限ります。一人何点でも応募できますが、同一人による同一名称の応募は一点に限り有効です。

応募方法

10月24日(金)まで、名称とその説明、郵便番号、住所、氏名(ふりがな)、電話番号を記入し、直接お持ちいただくか郵送、ファクス、Eメールのいずれかの方法で提出してください。

応募はこちらへ

センターに 従事する

主任専門相談員 募集

拠点センターに設置する「子育て交流室」の主任専門相談員(非常勤職員)1人を募集します。

募集

勤務条件

月額約26万円
雇用期間は1年(3年を限度に更新あり)
年次有給休暇、通勤手当あり

職務内容

子育てに限らず、家庭やドメスティックバイオレンスなどの相談への対応、相談員などへの助言・指導および、研修プログラムの作成・研修の実施、子育て交流室主催の児童虐待ネットワーク会議での意見陳述、相談内容の整理と活用

応募資格

次の条件をすべて満たすかた
昭和16年4月2日から昭和38年4月1日まで生まれかた
大学卒業またはそれと同等以上の学力を有するかた
過去に5年以上かつ千時間以上相談業務に従事した経験があり、学会および法人が認定するカウンセリングなど相談業務に関する資格を有するかた

採用試験

とき/11月2日(日)
ところ/市職員研修棟2階
試験内容/小論文試験と面接

申し込み

ホームページ(<http://www.city.akita.akita.jp/>)からダウンロードまたは、子育て総合センター窓口にある申込書に必要事項を記入し、資格証明書のコピーをつけ、10月17日(金)(必着)まで、〒010 8560 秋田市山王一丁目1 1 秋田市子育て総合センター ☎(066)9555



大森山動物園 新猛獣舎 グランドオープン



& 開園30周年記念式典

新しい猛獣舎が、ついに全体完成！ ぜひご来園ください

10月4日(土) 午前10時～

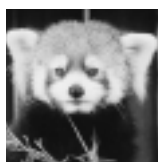

新猛獣舎の愛称発表！
開園30周年記念「青空シンポジウム」
テーマ：こうあって欲しい、未来の大森山動物園
クイズ、動物のお食事拝見など



猛獣舎のなかまたち

ライオン
トラ
ユキヒョウ
オオカミ
クマ



展示場は、自然な環境を再現。
ゴロンと昼寝中のトラやライオンがすぐそばで見られるよ！

開園時間 午前9時～午後4時30分 入園料 大人500円 中学生以下無料
大森山動物園tel(828)5508

動物イラスト原画展

大森山動物園の機関誌の挿絵を担当している佐藤一男さんの原画展を、10月13日(月)まで、動物園資料館で開催中です。ぜひお立ち寄りください。



拠点センターでは、「市民の能力発揮による都市づくり」をテーマに、市民活動講座を開催します。

第一弾の講師は、元NHKアナウンサーの鈴木健二さんです。



演題 「街は心から興る」

講師 鈴木健二さん

青森県文化アドバイザー
青森県立図書館長 ほか

10月20日(月) 午後2時
秋田市文化会館小ホール

入場は無料ですが、入場券が必要です。
先着400人程度。

申し込み方法

郵便番号・住所・氏名・電話番号を書いたものを、市役所の拠点センター設置準備室に直接お持ちいただくか、はがき、ファクス、Eメールで応募してください。2人以上の場合は、全員分ご記入ください。10人以上の場合は、事前にご連絡ください。

申し込み先

秋田市拠点センター設置準備室
〒010-8560山王一丁目1-1
tel(866)2019・ファクス(866)2127
Eメール ro-urky@city.akita.akita.jp

くぼたじょうかまち

久保田城下町

押し花の恋

秋田市建都四百年を記念し、江戸時代の久保田城下町を舞台にした郷土創作オペラを上演します。市民参加による感動の公演です。ぜひご覧ください。



美しい調べがひびき渡るコーラスの練習

あらすじ

築城から二百余年、藩の経済が厳しい中、武士も領民も戦いのない泰平の世に慣れ、城下町の芝居小屋にもぎわっている。
藩の財政建て直しのための新田開発で、山奥から水を引く水路工事の現場指揮に、まだ若い下級の武士だが、水利土木の知識に優れた木田友範が命ぜられた。
ある日、友範は、たまたま出かけた芝居小屋で見かけた美しい娘ゆきに恋をする。友範が届けさせた、押し花を添えた手紙を読んだゆきは、その芝居小屋で目の合った

た凛々しい侍が友範に違いないと心を動かされ、「今夜の盆踊りに、目じるしの布を笠につけてきてほしい」という誘いの言葉に従って出かけることにした。
出会った二人はたちまち愛し合いい、語り明かす。物陰からその様子を見かけた石工の太一は、いずれ夫婦(めおと)にと思っていた幼なじみのゆきが、若い侍に惹かれるのを見て、嫉妬(しよと)と怒りに燃えるのだった。

日時 10月25日(土)午後 6 時開演
26日(日)午後 1 時開演
会場 秋田県民会館大ホール

台本 / 佐藤克明 作曲 / 鳥井俊之 演出 / 賀川祐之
指揮 / 千葉芳裕 管弦楽 / 秋田市管弦楽団

入場料 指定席 SS席8,000円 S席5,000円
A席3,000円
自由席 B席2,000円

入場券販売 秋田ステーションデパート(トピコ)、
秋田ニューシティ、イオン秋田ショッピングセンター、秋田市文化団体連盟

問い合わせ 秋田市文化団体連盟tel(866)4026



本番さながら。オーケストラの熱い練習

ご家族や仲間に参加してね!

建都400年イベント

旭川エコ & クリーンウォーク

10月5日(日) 午前9時30分~午後3時
(午前8時30分から受け付け)



チェックポイントの花公園

旭川の清流沿いを、自然とふれあい、学び、清掃しながらゆっくりと歩くクリーンアップ・ウォーキングです。太平山自然学習センター「まんたらめ」から補陀寺まで約10kmのコースを、4つのチェックポイントを周りながら歩きます。参加無料。先着300人。

用意するもの 軍手・昼食・敷物・炭ばさみ(お持ちのかた)

申し込み 9月30日(火)まで電話かファクスで
環境企画課へどうぞ。

tel(863)6632 ファクス(863)6630



旭川の清流は宝物



4つのチェックポイントと展示テーマ

スタート 太平山自然学習センター「まんたらめ」
花公園 テーマ：旭川の自然
藤倉沈殿池 テーマ：旭川の歴史と水道 清流旭川
藤倉神社 テーマ：自然とふれあおう
藤倉橋 テーマ：未来の環境
ゴール 補陀寺

寺内・桜地区で 住居表示を実施

10月1日から住所が変わります

住所変更登記などは本人が手続きを

新しい住所になるかたは、不動産登記の登記名義人(所有者)の住所変更登記、法人の所在や代表者の住所変更登記、運転免許証の住所・本籍変更などの手続きをしてください。これらの手続きに必要な「住居表示実施証明書」は、18歳以上の対象者1人につき4通を郵送しました。証明書の足りないかたには、自治振興課の窓口で無料でさしあげます。

家を新改築する場合は住居表示申請を

住居表示実施区域で建物を新築、改築する際は、建築確認通知書に同封されている「住居表示申請書」を自治振興課に提出し、新しく決まった住居表示番号を住所としてお使いください。

問い合わせ 自治振興課tel(866)2036



寺内地区

新しい住所

- 寺内高野 寺内字高野・字大畑、外旭川字野村の各一部
- 寺内児桜一丁目 寺内字児桜・字鶴ノ木の各一部
- 寺内児桜二丁目 寺内字児桜・字鶴ノ木の各一部
- 寺内児桜三丁目 寺内字児桜・字高野・字三千刈・字堂ノ沢の各一部
- 寺内鶴ノ木 寺内字鶴ノ木・字児桜・字大畑の各一部
- 寺内大畑 寺内字大畑の一部
- 寺内焼山 寺内字焼山・字大小路の各一部
- 寺内後城 寺内字後城・字大小路・字焼山の各一部
- 寺内大小路 寺内字大小路・字焼山の各一部
- 寺内神屋敷 寺内字神屋敷・字大小路・字児桜・字蛭根の各一部
- 寺内堂ノ沢三丁目 寺内字堂ノ沢の一部
- 將軍野南二丁目 寺内字高野の一部

桜地区

新しい住所

- 桜四丁目 下北手桜字真実ケ沢・字小堤沢の各一部



今年の冬は、^{サーズ}新型肺炎(SARS)が再び流行する可能性もあり、インフルエンザとSARSの症状が似ていること、SARSの検査方法が確立されていないなど、流行が重なる危険性があります。インフルエンザの流行を極力おさえるため、接種を受けましょう。

下記の対象者以外のかたで予防接種を希望する場合は、医療機関へ直接お問い合わせください。tel(866)4179



65歳以上 接種期間 10月1日～来年1月31日

インフルエンザ定期 予防接種を受けましょう！

接種の際に医師と相談が必要なかた

接種が受けられないかた

注意事項

次のいずれかに該当するかたは、あらかじめ主治医とご相談ください。

- 体温が37度以上のかた
- 心臓病・腎臓病・肝臓病などで治療を受けている
- 以前にインフルエンザの予防接種で2日以内にアレルギー-を思わず異常があったけいれんを起こしたことがある
- 免疫異常を指摘されたことがある
- インフルエンザ予防接種液の成分、鶏卵、鶏肉などに対してアレルギー-がある
- 37.5度以上の熱がある
- 重い急性疾患にかかっている
- インフルエンザワクチンでアナフィラキシ-ショックを起こしたことがある
- その他医師が不適当と判断した場合

「アナフィラキシ-ショック」とは、通常接種後30分以内に起こるひどいアレルギー-反応のこと

生ワクチン接種後4週間以上、不活化ワクチンまたはトキシイド接種後1週間以上の間隔をあける

予防接種後30分は医療機関で様子を見る

インフルエンザワクチン接種後24時間は副反応の出現に注意し、観察する

予防接種当日は過激な運動や大量の飲酒は避ける

持ち物 接種料金 対象者

持ち物 健康保険証、生活保護受給者証明書、右記の疾患を証明するもの(身体障害者手帳、老人健康手帳)

接種料金 秋田市に住民票のあるかたで市内で接種する場合は、千円。市外での接種は医療機関へ直接問い合わせてください。ただし、生活保護受給者は無料。

対象者 65歳以上のかた
60歳以上65歳未満のかたで心臓や腎臓、呼吸器の機能障害または、ヒト免疫不全ウイルスによる免疫の機能障害が認められるかた(身体障害者手帳1級相当の程度が認められるかた)

インフルエンザ予防接種は、高齢者の発病防止や病気の重症化防止にとても有効です。なるべく今年中に接種することをおすすめします。県内の登録医療機関であればどこでも受けられます。



INFORMATION

市役所からのお知らせ

人口 15.9.1 現在
()内は前月比

人口 / 318,128人(+28)
男 / 151,630人(+32)
女 / 166,498人(-4)

8月分・出生 202人
・死亡 197人
・転入 810人
・転出 787人

世帯 / 126,399世帯(+39)

平和公園墓地 使用者を募集

返還された墓地を再整備

対象

市内に住所または本籍があり、遺骨がありながら墓地がなく、寺院や自宅などに保管しているかた。分骨は対象としません。

抽選

申込多数の場合、10月24日(金)午前10時～、市役所正庁で公開抽選により決定。

申し込み

10月6日(月)から10日(金)まで、生活課、土崎・新屋支所にある申請用紙に必要事項を記入し、直接生活課窓口へ提出してください。

面積	墓数	永代使用料	管理手数料
4.0㎡	8	324,000円	2,472円
4.5㎡	4	364,000円	2,781円
6.0㎡	1	486,000円	3,708円

永代使用料は一括納付、管理手数料は今年度から納入となります

問い合わせ 生活課tel(866)2074

1 看板やステッカーで納税PR 納税標語を募集

市税の役割や納税の意義をPRするための標語を募集します。入選者には賞状と記念品をさしあげます。

応募方法 はがきに標語(1人2点まで)、住所、氏名、生年月日、電話番号を書いて、10月17日(金)まで、〒010-8560山王一丁目1-1 納税課納税推進担当☎(866)2059

2 市立病院の 肝臓病教室へどうぞ

肝臓病の患者さんとご家族が対象。肝臓病と検査、肝機能値の意味、慢性肝炎のかたの食事について、専門医師、薬剤師、管理栄養士が説明します。無料。

3 地域のくらし・ おしゃべりネット へどうぞ

来年3月の「地域福祉計画」の策定に向けて、地域のみなさんと市の職員が、自由な雰囲気の中でこれからの地域づくりについて話し合う場です。お気軽にどうぞ。

豊岩地区 9月30日(火)午後1時30分～、豊岩地域センター

旭川地区 10月4日(土)午後2時～、旭川コミセン

牛島地区 10月11日(土)午後2時～、南部公民館

問い合わせ 福祉総務課地域福祉担当tel(866)20962

4 ケアハウス土崎の 入居者を募集します

ケアハウス土崎(土崎港中央三丁目)では入居者を募集します。家庭・住宅の事情などで、家族による援助を受けることが困難な60歳以上のかたが対象です。定員50人。入居開始は、来年1月5日。

申し込み 10月1日(水)から社会福祉法人はまなす会☎(845)4575

5 茨島地区に新しい 道路が開通します

10月1日(水)午前10時から、茨島六・七丁目地区に秋田大橋と三皇熊野神社前の市道を結ぶ道路が開通します。

なお、コーポ中泉から茨島七丁目方面への車両の通り抜けはできなくなりますので、ご了承ください。



問い合わせ 道路建設課tel(866)2133



10月11日～20日の10日間は全国地域安全運動期間です。安全で安心して生活できる地域社会をつくるため、パトロールの実施、強盗模擬訓練(学校・店舗ほか)、住宅防犯機器展示説明会の開催などの活動を行います。問い合わせは、秋田警察署tel(835)1111・臨港警察署tel(845)0141。

9月市議会定例会で否決

地方自治法の規定に基づき、風間幸蔵さんほか2人を代表者として直接請求された、秋田中央道路(地下自動車専用道)建設見直しの是非を問う住民投票条例案は、9月10日の秋田市議会定例会で否決されました。

この直接請求は、7月11日、市長が受理し、市長の意見書を付けて、7月28日、市議会臨時会に付議、8月20日、建設委員会で審議されたものです。

意見書は、「秋田中央道路の必要性和効果は、都心部と秋田自動車道との連携強化、交通渋滞の緩和および中心市街地活性化への支援であり、高速交通時代に対応した地域高規格道路として、本市に必要な都市施設である。また、都市計画法に定められた適正な手続きに基づき、市民参加のもとに決定されたものであり、730億円の事業費を要するが、その費用対効果は高く、将来にわたって多大な効果が期待できる。さらに、平成12年12月の市議会において、本条例案と同様の内容の条例案が否決されており、改めて建設見直しの是非を問う住民投票条例を制定する必要はないものとする」という内容です。

地方自治法第74条第3項および地方自治法施行令第98条第2項の規定により、審議の結果を公表します。



建物の安全・安心 マークが変わります

10月1日(水)から、建物の防火管理を徹底する「防火対象物定期点検報告制度」が始まります。

これは、2年前に新宿歌舞伎町で発生した雑居ビル火災を教訓にしたもので、一定の建物については「防火対象物点検資格者」をおき、防火管理上必要な業務を点検させ、結果を消防長・消防署長へ報告するものです。点検の結果、防火基準に適合している場合は「防火基準点検済証」を表示し、さらに3年間継続して優良と認められた場合は、「防火優良認定証」を表示することができます。

「適マーク」を廃止

従来の「適マーク」は、9月30日で廃止されます(旅館・ホテルについては移行期間として3年間表示可)。「適マーク」の対象で、新制度の対象にならない旅館・ホテルなどが、今後、消防法令を守り、定期点検を実施した場合、「防火自主点検済証」の表示ができます。

防火基準点検済証・防火優良認定証・防火自主点検済証の購入は、秋田県消防設備保守協会tel(835)5880へ

問い合わせ 消防本部予防課tel(823)4247

防火基準点検済証



防火基準点検済証



防火優良認定証



防火自主点検済証



適マーク

第18回市民が選ぶ 都市景観賞決定!



小野時計店仲小路本店
タイムブリッジビル



後藤酒店(保戸野通町)

応募件数109件、推薦施設41施設の中から、次の3施設が選ばれました。

おめでとうございます。

都市総務課tel(866)2332



風車群(秋田新屋ウインドファーム)



交差点ではしっかり安全確認を!

警戒心を高め、安全確認を確実に!
バイクや自転車は特に注意しましょう!
信号の変わり目での無理な交差点進入は禁止!
対向車のほか横断歩道での安全確認を!

交通安全市民集会

「五城目のトメさん」のお話、交通安全功労者表彰など。無料。直接会場へ。

10月3日(金)

午後1時30分~3時30分

文化会館小ホール

問い合わせ 生活課tel(866)2035

6 買い物の際はアレルギー表示の確認を

特定の食物が原因でアレルギー症状を起こす人が増えています。食物アレルギーとは、ある食物を食べることで、じん麻疹、湿疹、下痢、咳などの症状が起こることで、症状が重くなると、全身発赤、呼吸困難、血圧低下などが現れ、対応が遅れると死に至る場合があります。お菓子や弁当などの加工食品にはアレルギーを起しやすい物質が表示されています。表示を見て、食べても大丈夫な食品を選び、食物アレルギーを起さないように心がけましょう。アレルギーが起きたと思ったら、専門医

のいる病院で診察を受けましょう。

アレルギー表示は24品目

必ず表示される品目(微量でも表示)

卵、乳、小麦、そば、落花生

表示が勧められている品目 あわび、

いか、いくら、えび、かに、さけ、さ

ば、オレンジ、キウイフルーツ、りん

ご、桃、くるみ、大豆、まつたけ、山

芋、ゼラチン、牛肉、豚肉、鶏肉

表示される加工食品

・箱や袋で包装されている加工食品

・缶やビンに詰められた加工食品

表示されない加工食品

・店頭で量り売りされるそうざい

・その場で包装されるパン・お菓子など

・注文してからつくる弁当

問い合わせ 衛生検査課
☎(883)1181

10月は労働保険適用促進月間 労働保険は、働かたが労働災害や失業した場合などに給付されます。労働者を1名以上雇用する場合、加入する必要がありますので、未加入の事業所はハローワーク秋田tel(864)4111までどうぞ。





おしゃべりかわらばん



一日救急隊長になった小野地裕美さん(右) 加賀谷将さん(秋田南中2年)

救急車に同乗し通報先へ

一日救急隊長として救急の仕事を経験しました。緊急通報を受け、救急車で通報先へ同乗。サイレンを鳴らしながら病院へ無事搬送。かなり緊張しましたが、この貴重な体験で救急医療の大切さがよくわかりました。

手遊びでコミュニケーション

大学で幼児教育を専攻していますが、手遊びを学ぶ機会はなかなかありません。とてもたくさん種類があるんですね。お気に入り「奈良の大仏」というあそびうた。早速覚えて、これから実習で子どもたちに教えたいな。



手遊び講座に参加した左から豊嶋麻由美さん、小玉順子さん、中村結実さん



現場の貴重な話に納得

幼稚園の先生に自分が向いているのか疑問に思い、講座を選びました。表面に見えない仕事の大きさや仕事の喜びなどが、裏側の話も聞くことができました。幼稚園の先生も含めて、自分の将来をもう一度考えてみます。

進路学習会で幼稚園教諭の話聞いた加藤真美子さん(御所野学院高2年)

たくさんの人と踊ったよ

2人とも体を動かすのが好きなので、フォークダンスの教室に参加してみました。足のステップが思ったより難しかったけれど、みんなで踊って楽しかったです。いつもは家とかで遊んでるけど、こういう土曜日もいいかな。



ゆめ体験教室に参加した近藤光里さん(左)、武田尚子さん(飯島小4年)



応募者の多さにびっくり

総合学習の時間に、市民向けのIT講習会を企画しました。今年は広くPR活動をしたところ、定員の10倍もの応募でびっくりしました。指導するのは初めてなので大変ですが、受講者が熱心なので、とてもやりがいがあります。

IT講習会で、受講生に操作方法を指導している鑑裕紀さん(秋田商業高校2年)



9月15日、大町で行われた秋まつり

「まんたらめ」の語源を今一度、広報にのせていただけないでしょうか(石井良子 58歳・仁井田)

「まんたらめ」の語源を今一度、広報にのせていただけないでしょうか(石井良子 58歳・仁井田)

「まんたらめ」の語源を今一度、広報にのせていただけないでしょうか(石井良子 58歳・仁井田)

系からひとこと

とつても恥ずかししながら、初めて全市一斉スポレク大会を見ました(取材ですが…)。運動音痴のせいもあって、参加したことがなかったのです。自分の地域の運動会がどれほど盛り上がるか、自分がどれほど活躍したか、スポレク大会の話は結婚前に夫から随分熱心に聞かれました。それを思い出しつつ、ある地域の運動会へ行くこと、確かに大盛り上がり。老若男女が一致団結、父さんも母さんも走る! 応援席も燃える! きっかけがなくて、参加してないかた、けっこういますよね。そんなかたに、「行ってみよっかな」と思わせるような「伝わる」写真を撮りたいです。来年こそ…。(水澤)

広報クイズ



全市一斉スポレク大会

8月22日号の当選者

前回のクイズの答えは、問1が「まんたらめ」、問2が「250」種類でした。

全問正解227通(応募総数250通)の中から、阿部有美さん(広面字糠塚)、加賀谷穂奈美さん(仁井田本町四丁目)、岸美枝子さん(大住一丁目)、佐々木スミ子さん(将軍野南一丁目)、猿田リツさん(山王沼田町)、鈴木新一郎さん(飯島美砂町)、富樫ゆかりさん(御所野元町六丁目)、三浦貴史さん(牛島東四丁目)、山上たけるさん(寺内字三千刈)、渡部栄子さん(土崎港相染町字沼端)の10人のかたに図書券をお送りします。

9月の広報クイズは最終面です。よろしく!!

広報クイズの当選者は、毎回、市政記者室の記者のかたに厳正に抽選してもらっています(広報課)

胸部総合検診の追加検診

月日	地区	会場	時間	
10月6日(月)	下新城	北部公民館前(中野前谷地263)	9:00~10:00	
		下新城地域センター前(笠岡堰場193)	10:15~11:00	
	上新城	上新城地域センター前(五十丁小林88)	9:00~9:30	
10月7日(火)	川尻	マジカルママ川尻店駐車場(川尻総社町1)	9:00~9:30	
		川尻児童館前(川尻みよし町8)	9:45~10:15	
		ユアテック上野寮隣の長崎忠夫さん宅駐車場(上野町5)	10:30~11:00	
		クリーニング倉部横駐車場(川尻新川町8)	11:15~11:45	
	牛島	西四丁目町内会館前(牛島西四丁目19)	9:00~9:30	
10月8日(水)	寺内	寺内地区コミセン前(寺内神屋敷142)	9:00~9:30	
		みそのホーム敷地内駐車場(寺内蛭根二丁目6)	9:45~10:15	
		トー屋堂の沢店駐車場(寺内堂の沢一丁目7)	10:30~11:00	
		野村田中公民館前(寺内三千刈)	13:00~13:30	
	八橋	(株)石黒土木駐車場(八橋大沼町10)	13:45~14:15	
		(株)むつみワールド駐車場(八橋本町三丁目18)	14:30~15:00	
	飯島	松園公民館隣の谷貝忠夫さん宅前(道東二丁目15)	9:00~9:30	
		旧穀丁公民館近く長沢孝一さん宅前(穀丁4)	9:45~10:15	
		緑ヶ丘薬局前(緑丘町2)	10:30~11:00	
		飯島地区コミセン前(松根東町5)	13:00~13:30	
10月9日(木)	泉	泉地区コミセン前(泉北一丁目20)	9:00~9:30	
		泉保育所裏東側路上(泉中央五丁目6)	9:45~10:15	
		こどものクリニック横駐車場(泉中央五丁目19)	10:30~11:00	
	土崎	泉郵便局隣り石塚酒店前(泉馬場6)	11:15~11:45	
		土崎消防署将軍野出張所横(土崎港東四丁目2)	9:00~9:30	
10月10日(金)	保野	レストラン「ブルーナイル」淡路さん宅前(土崎港東一丁目2)	9:45~10:15	
		穀保町会館前(土崎港南一丁目9)	10:30~11:00	
	新屋・勝平	スカイクリーニング浜ナシ山店前(相染町浜ナシ山2)	13:00~13:30	
		市民生協土崎店駐車場(土崎港北六丁目1)	13:45~14:15	
	茨島	トー屋旧保野野店駐車場(保野野桜町5)	9:00~10:00	
		千代田会館前(保野千代田町6)	10:15~10:45	
		豊町町民館前(豊町4)	9:00~9:30	
	10月14日(火)	大町	勝平地区コミセン前(松美ガ丘東町10)	9:45~10:15
			うえたストア勝平店駐車場(松美町11)	10:30~11:15
		高陽	茨島七丁目会館前(茨島七丁目16)	13:00~13:30
(有)藤隆商事駐車場前(茨島六丁目6)			13:45~14:15	

月日	地区	会場	時間
10月15日(水)	豊岩	豊岩地域センター前(豊巻内縄尻224)	9:00~9:30
		大山牛乳店前(高美町6)	9:45~10:15
	新屋	森九商店の隣り空地(表町9)	10:30~11:00
		新屋支所前(扇町12)	13:00~14:00
		仁井田	目長田団地町内会館前(仁井田目長田一丁目5)
仁井田児童館前(仁井田本町四丁目7)	9:45~10:15		
タカハシ酒店前(仁井田新田一丁目16)	10:30~11:00		
10月16日(木)	上北手	上北手地域センター前(猿田四ツ小屋29)	13:00~13:30
	旭南	小児科高橋医院近く石川揚一さん宅前(旭南二丁目7)	9:00~9:30
		(有)佐々木工務所前(旭南三丁目10)	9:45~10:15
	山王	式萬圓堂山王店駐車場(川元山下町3)	10:30~11:00
		福寿旅館前(山王二丁目6)	13:00~13:30
		メゾン斉藤前(山王中島町11)	13:45~14:15
	土崎	文化会館裏大駐車場(山王七丁目3)	14:30~15:00
		秋田地方法務局土崎出張所駐車場(土崎港中央四丁目1)	9:00~9:30
		土崎南小前の渡辺正巳さん宅前(土崎港中央二丁目6)	9:45~10:15
		養老の灌駐車場(土崎港南二丁目87)	10:30~11:00
10月17日(金)	大住	土崎支所前(土崎港西三丁目10)	13:00~14:00
		大住町内会館前(大住二丁目20)	9:00~9:30
	御野場	御野場南町内会館横(御野場六丁目7)	10:00~10:30
		御野場地域センター前(御野場一丁目5)	10:45~11:15
	四ツ小屋	四ツ小屋集会所前(四ツ小屋城下当場)	13:30~14:00
		御所野	御所野ふれあいセンター(御所野下堤五丁目1)
	外旭川	鳥谷場市営住宅集会所前(外旭川鳥谷場109)	9:00~9:30
		外旭川地区コミセン前(外旭川四百刈76)	9:45~10:15
		石塚建蔵さん宅前(外旭川八幡田一丁目2)	10:30~11:00
	将軍野	将軍野地区コミセン前(将軍野南四丁目8)	13:00~13:30
関谷さん宅(旧関谷酒店)前(将軍野東一丁目7)		13:45~14:15	
10月20日(月)	柳田	柳田公民館向い松村雄逸さん宅前(柳田佐渡端103)	9:00~9:30
	広面	東部公民館前(広面釣瓶町13)	9:45~10:15
		太平山三吉神社入口駐車場(広面赤沼3)	10:30~11:00
		市民生協広面店駐車場(広面宮田20)	13:00~13:30
	下北手	東地区コミセン前(広面鬼頭38)	13:45~14:15
		松崎公民館前(松崎家ノ前)	9:00~9:30
	桜	下北手地域センター前(柳館前田面133)	9:45~10:15
		桜公民館跡地前(桜一丁目11)	10:30~11:00
	横森	横森四丁目公民館前(横森三丁目3)	13:00~13:30
		榎山	(資)藤井商店駐車場(榎山愛宕下2)
日本通運築地アパート敷地内(南通築地10)			10:00~10:30
10月21日(火)	中通	ホテルなにわ駐車場(中通六丁目18)	10:45~11:15
	榎山	女性学習センター駐車場(榎山南中町1)	13:30~14:00
		川口保育所駐車場(榎山登町10)	14:15~14:45
10月22日(水)	旭川	新藤田公民館裏三浦幸雄さん宅前(新藤田西町1)	9:00~9:30
		旭川地区コミセン前(手形オノ浜51)	9:45~10:15
	手形	明德地区コミセン前(手形住吉町2)	10:30~11:00
		ニューヨークx2(パチンコ店)広面店駐車場(手形字蛇野163)	13:00~13:30
		東通	城東消防署裏駐車場(東通六丁目)
鈴木精肉店駐車場(東通観音前13)	10:00~10:45		
10月22日(水)	太平	寺庭公民館前(寺庭字寺庭)	9:30~10:00
		太平地域センター前(目長崎字沼田42)	10:15~10:45
	添川	添川公民館前(添川字添川)	13:00~13:30
濁川	農協団地あさひかわ第一街区公園前(濁川字後田)	13:45~14:15	

交通渋滞などで予定時間に多少遅れる場合もありますので、ご了承ください。

問い合わせ 保健予防課tel(883)1172

健康診査 受けよう！



10月末まで 受託医療機関で 実施中

がん、脳卒中、心臓病などの生活習慣病の予防には、その兆候を早く見つけることが重要です。10月31日まで、市内154か所の受託医療機関で、健康診査を行っています。詳しくは、広報あきた 8月8日号をご覧ください。

ただし、職場で検診を受ける機会のあるかたは対象となりませんので、ご了承ください。

問い合わせ 保健予防課tel(883)1172

今年度から、骨粗鬆症検診を実施しています。対象となるかたの受診をお勧めします。

基本健康診査 対象 40歳以上 料金 1,800円

肝炎ウイルス検診 料金 1,200円

「節目検診」...対象 基本健康診査対象者のうち、平成15年4月1日から平成16年3月31日までに40歳・45歳・50歳・55歳・60歳・65歳・70歳になるかた

「節目検診以外の対象者」...対象 過去に肝機能異常を指摘されたことのあるかた
広範な外科的手術を受けたことのあるかた、または、妊娠・分娩時に多量に出血したことのあるかたで定期的に肝機能検査を受けていないかた
基本健康診査でALT(GPT)値により要指導とされたかた

大腸がん検診 対象 40歳以上 料金 900円
(基本健康診査と一緒に受けることをお勧めします)

乳がん検診 対象 30歳以上の女性
料金 600円

子宮がん検診 対象 30歳以上の女性
料金 頸がん検診のみ1,100円
頸がん・体がん検診1,800円

骨粗鬆症検診 対象 40歳、50歳の女性
料金 1,000円

70歳以上のかた...健康手帳と年齢を証明できるもの(健康保険証など)をお持ちください

生活保護世帯のかた...「医療のしおり」をお持ちください

市民税非課税世帯のかた...平成15年度の「市民税・県民税課税(非課税)証明書」をお持ちください

秋田市国民健康保険の加入者...基本健康診査、大腸がん検診、胃がん(集団検診)検診が無料になります。「秋田市国民健康保険被保険者証」をお持ちください

実施している健康診査

検診が無料になるかた



結核と肺がんの検診が 1回でできます

先に行った胸部総合検診を受診できなかったのために、右の日程で追加検診を行います。検診車が各地区を巡回しますので、都合のよい会場で受けてください。

胸部X線検査の対象となるかた

来年3月31日までに16歳になるかたと、19歳以上で、勤務先や学校で定期的に胸部X線検査を受けることのできないかた。または、肺がん検診を希望するかた。

ただし、妊娠しているかた 肺がん、結核で治療中のかたは除きます。

喀痰細胞診検査の対象となるかた

次の か のいずれかに該当し、検査を希望するかた。50歳以上で、喫煙指数(1日平均の喫煙本数×喫煙年数)が600以上のかた

最近6か月以内に血の混じった痰がでたかた

喀痰細胞診検査...吐き出された痰を顕微鏡で見て、がん細胞が含まれているかを調べる検査です。

受診の方法

- 胸部X線検査のみを受けるかたは、直接検診会場においでください。検診車にある受診票に必要事項を記入していただきます。「秋田市健康カード」をお持ちのかたは、忘れずにお持ちください。
- 胃がん検診を受診した日は、胸部総合検診の受診は避けてください。
- 喀痰細胞診検査を受けるかたは、受診予定日の2週間前までに、保健予防課へお申し込みを。喀痰をとる容器を郵送します。事前に申し込みできなかったかたは、検診車でもお申し込みできます。

受診上の注意

胸部X線検査は、ボタン・ホック・ゴム・チャック・ラメ・プラスチック・刺しゅう・金具などのない着衣で受診してください。

料金

- 胸部X線検査は無料です。
- 喀痰細胞診検査は500円かかります。

次のかたは喀痰細胞診検査も無料です。証明できるものをお持ちください。

70歳以上のかた(来年3月31日までに70歳になるかたを含む)...「健康保険証」など年齢を証明できるもの
生活保護世帯のかた...「医療のしおり」
市民税非課税世帯のかた...平成15年度の「市民税・県民税課税(非課税)証明書」

検査の結果

- 胸部X線検査で異常のないかたには通知しません。約6週間を過ぎても通知がない場合は「胸部X線検査は異常なし」とご理解ください。
- 精密検査が必要なかたと喀痰細胞診検査を受けたかたには、約6週間以内に通知します。



児童館で遊ぼう！

就学前のお子さんご家族に、平日の午前9時～正午、右記の児童館を開放しています。10月の巡回訪問は、保育士さんが育児の相談などに応じます。子育て総合センターtel(863)9555

10月の巡回訪問日

下北手児童センター	10月8日(水)
広面児童館	10月14日(火)
外旭川児童センター	10月17日(金)
明德児童センター	10月21日(火)
高清水児童センター	10月30日(木)



募集要項・入園願書の配布と願書受け付けは10月1日(水)から

市内の私立幼稚園では、平成16年度の園児を募集します。平成16年4月1日現在で満3歳～5歳のお子さんが対象ですが、年度途中で満3歳になるお子さんも入園できます。詳しくは各幼稚園へどうぞ。

負担を軽くする補助制度があります

市内の幼稚園では、土曜日、長期休業中の「預かり保育」を実施しているほか、保護者の経済的な負担を軽減する「就園奨励費補助金」や、第3子以降のお子さんが入園した場合に保護者の所得に関係なく保育料などが免除される「すこやか子育て支援事業」などを利用できます。

幼稚園へ遊びにおいて

いずれも未就園児とその保護者が対象です。のみ2歳～4歳児。

ひかり幼稚園 tel(863)4228

絵本の読み聞かせなど。

とき / 9月27日(土)、10月8日(水)、午前9時30分～11時30分

外旭川幼稚園 tel(868)3400

“体操のお兄さん”と遊ぼう！

参加無料。定員100人。

とき / 10月1日(水)午前10時～11時

御所野幼稚園 tel(826)1005

ようちえんを探検だ！

とき / 10月1日(水)午前10時～11時

山王幼稚園 tel(862)2223

ミニミニ運動会など。

とき / 10月1日(水)午前10時～11時

土崎幼稚園 tel(845)1297

親子でさつまいもを食べよう！

とき / 10月1日(水)午後2時～3時

仁井田幼稚園 tel(839)2048

歌やゲームで遊ぼう！

とき / 10月4日(土)午前9時～11時

聖使幼稚園 tel(862)4880

焼きいもパーティ(予定)。

とき / 10月8日(水)午前9時～11時

育児サークルへどうぞ

いずれも就園前のお子さんご保護者が対象。みんなで楽しく遊ぼう！

あおぞらキッズ = 10月5日(日)午前10時～11時30分、外旭川児童センターで。外旭川民児協の児玉さん tel(868)1265

このゆびとまれ！ = 10月7日(火)・21日(火)、午前10時～11時30分、明德児童センターで。明德地区主任児童委員の奥山さん tel(835)0674

さくらっこクラブ = 3B体操など。10月8日(水)午前10時～正午、桜児童センターで。桜地区主任児童委員の土田さん tel(832)1354

とんとんくらぶ = 10月8日(水)午前10時～11時30分、下北手児童センターで。下北手地区主任児童委員の児玉さん tel(834)7347

幼稚園児募集

入園料は、幼稚園で違いはありますが、2～4万円程度となっています。一時金として、1年間使用する「保育用品代」「制服代」が必要です。毎月の納付金(保育料、教材費、暖房費、給食費など)は、2万～2万7千円となっています。「通園バス」「預かり保育」を利用する場合は、その金額が加算されます。

幼稚園名	募集人数				給食(週)	住所/連絡先
	満3歳児	3歳児	4歳児	5歳児		
秋田	×	40	30	若干名	5	高陽青柳町 ☎(862)3542
秋田経済法科大附属	×	70	30	若干名	5	茨島四丁目 ☎(823)4540
秋田経済法科大附属さくら	×	30	10	若干名	5	下北手桜 ☎(834)2957
秋田市旭川	15人程度	45	45	10	4	泉東町 ☎(868)3700
秋田聖使	5人程度	25	10	若干名	4	保戸野中町 ☎(862)4880
秋田太陽	10人程度	75	55	若干名	5	大住三丁目 ☎(839)0311
秋田東	×	78	40	若干名	5	東通三丁目 ☎(832)1432
新屋	10人程度	55	45	若干名	5	新屋扇町 ☎(828)2119
飯島	若干名	40	30	10	4	飯島鼠田 ☎(846)2036
追分	5人程度	45	27	若干名	4	天王町長沼 ☎(873)2611
勝平	×	40	40	若干名	5	新屋松美丘 ☎(863)6227
けやき平	5人程度	20	15	若干名	3	飯島前田表 ☎(845)7985
港北	若干名	30	30	若干名	4	土崎港北三丁目 ☎(845)0342
こまどり	×	57	24	若干名	5	横森五丁目 ☎(834)0968
御所野	20人程度	60	50	若干名	5	御所野元町 ☎(826)1005
山王	20人程度	100	50	10	5	山王中園町 ☎(862)2223
下北手	15人程度	30	30	10	5	下北手松崎 ☎(834)7138
将軍野	若干名	60	40	若干名	4	将軍野青山 ☎(845)6724
聖霊女子短大附属	2人程度	36	空席のとき	若干名	5	南通みその ☎(835)5692
外旭川	20人程度	60	40	若干名	4	外旭川梶ノ目 ☎(868)3400
高清水	10人程度	60	50	20	5	将軍野南一丁目 ☎(845)0781
土崎	6人程度	40	40	20	5	土崎港中央四丁目 ☎(845)1297
土崎カトリック	若干名	80	50	若干名	2	土崎港南三丁目 ☎(845)1786
手形山	若干名	60	若干名	若干名	4	手形山東町 ☎(832)9210
なかよし	若干名	20	30	30	5	旭北寺町 ☎(824)3117
仁井田	10人程度	80	40	若干名	5	仁井田本町 ☎(839)2048
ひかり	7人程度	30	20	10	4	泉中央三丁目 ☎(863)4228
広面	×	10	20	若干名	5	広面釣瓶町 ☎(834)6321
聖園学園短大附属	5人程度	55	20	若干名	2	保戸野すわ町 ☎(823)2695
四ツ小屋	5人程度	20	10	10	5	四ツ小屋 ☎(839)2734
ルーテル愛児	10人程度	40	30	10	5	新屋表町 ☎(828)3038
わかば	10人程度	40	30	若干名	5	山王三丁目 ☎(863)8632

秋大附属幼稚園で園児募集...10月1日(水)から願書の交付と受け付けを行います。募集園児数は、3歳児約20人、4歳児約50人。秋田大学教育文化学部附属幼稚園tel(862)2343



問い合わせ
中央図書館明德館
tel(832)9220

移動図書館「イソップ号」が、本を積んで市内を巡回します。市内に通勤・通学しているかたでも利用できます。

10月から、四ツ谷団地と外旭川幼稚園は巡回の曜日がこれまでと変わりますので、ご注意ください。

本は、1人5冊まで、次の巡回日まで借りられます。本を借りるには「図書利用カード」(各市立図書館、イソップ号共通)が必要です。初めてのかたは、保険証・学生証など身分を証明できるものをお持ちください。中央図書館明德館、土崎図書館、新屋図書館で借りた本をイソップ号に返すことができます。

コース	ステーション名	駐車時間	巡回日
1	桜が丘団地(四丁目桜が丘町内会館前)	10:00~10:40	10月14日(火)・28日(火) 11月11日(火)
	広面樋口(広面樋口105番コーポライズ前)	10:50~11:20	12月2日(火)・16日(火) 1月13日(火)・27日(火)
	大住団地(県営大野住宅)	13:30~14:20	2月10日(火)・24日(火) 3月9日(火)・23日(火)
	御野場病院(御野場二丁目14番)	14:40~15:20	
2	松美が丘団地(新屋松美が丘東町5番公園前)	10:00~10:25	10月7日(火)・21日(火) 11月4日(火)・18日(火)
	朝日団地(新屋朝日町12番コーポサトウ前)	10:30~10:50	12月9日(火)
	県公舎・県警住宅(新屋割山町6番)	10:55~11:20	1月6日(火)・20日(火) 2月3日(火)・17日(火)
	四ツ小屋幼稚園(四ツ小屋字城下当场)	13:50~14:15	3月2日(火)・16日(火)
3	御所野ニュータウン(イオンSC南口側)	14:25~15:20	
	大橋マンション駐車場(酒のサトウ隣り)	9:40~10:05	10月1日(水)・15日(水) 10月29日(水)
	生協泉店駐車場(泉北二丁目10番)	10:10~10:50	11月12日(水)
	八橋三和町(那波薬局八橋店隣り)	11:00~11:20	12月3日(水)・17日(水)
	川尻市営住宅(川尻上野町1番)	13:40~14:15	1月7日(水)・21日(水)
	太平マンション前(八橋田五郎二丁目8番)	14:25~14:45	2月4日(水)・25日(水) 3月10日(水)・24日(水)
4	第一貨物社宅駐車場(八橋児童館向かい)	14:50~15:20	
	四ツ谷団地市営住宅(將軍野堰越8番)	9:40~10:10	
	外旭川市営住宅(外旭川鳥谷場)	10:20~10:40	10月8日(水)・22日(水) 11月5日(水)・19日(水)
	ウェルビューいずみ(泉菅野二丁目17番)	10:55~11:20	12月10日(水)・24日(水)
	千秋の丘松崎団地(下北手松崎大巻)	13:40~14:05	1月14日(水)・28日(水)
	秋田大学医学部宿舎(広面糠塚)	14:15~14:40	2月18日(水)
5	手形山団地市営住宅(手形山西町2番)	14:45~15:20	3月3日(水)・17日(水)
	南通宮田JR社宅(南中学校裏)	9:40~10:20	
	南部公民館(牛島東六丁目4番)	10:35~10:55	10月2日(木)・16日(木) 10月30日(木)
	仁井田二ツ屋(二丁目10番空地)	11:00~11:20	11月13日(木)
	NTTアパート(東通七丁目3番)	13:30~13:50	12月11日(木)・25日(木)
	はたの循環器クリニック駐車場(横森三丁目1番)	14:00~14:40	1月15日(木)・29日(木) 2月12日(木)・26日(木)
6	桜団地(桜第6児童公園)	14:50~15:20	3月11日(木)・25日(木)
	新屋鳥木町バス停付近(鳥木町4番)	9:50~10:10	10月9日(木)・23日(木)
	マルダイおのば店(仁井田本町五丁目)	10:20~11:20	11月6日(木)
	生協茨島店駐車場(茨島四丁目19番)	13:30~14:00	12月4日(木)・18日(木)
	牛島市営住宅(牛島西二丁目10番)	14:10~14:30	1月8日(木)・22日(木) 2月5日(木)・19日(木)
7	川尻児童館(川尻みよし町8番)	14:45~15:20	3月4日(木)・18日(木)
	県職員住宅(自衛隊官舎隣り)	10:00~10:30	10月3日(金)・17日(金) 11月7日(金)
	將軍野地域センター(將軍野南四丁目8番)	10:40~11:10	12月5日(金)・19日(金)
	秋田サティ正面駐車場(楢山川口境)	13:45~14:15	1月9日(金)・23日(金) 2月6日(金)・20日(金)
8	サン・コーポラス勝平(新屋松美町12番)	14:30~15:20	3月5日(金)・19日(金)
	追分駅駐車場(金足追分海老穴)	9:50~10:15	10月10日(金)・24日(金) 11月14日(金)
	外旭川幼稚園第2駐車場(外旭川樋ノ目534番)	10:45~11:15	12月12日(金)・26日(金)
	外旭川在家街区公園(コーポシーハイル前)	13:40~14:10	1月16日(金)・30日(金) 2月13日(金)・27日(金)
	古四王寮(寺内小学校そば)	14:25~15:20	3月12日(金)・26日(金)

育児

保健所の育児相談

保健師、栄養士が育児などの相談に応じます。電話で申し込みが必要です。保健予防課tel(883)1174
とき / 10月17日(金)午前10時~午後3時30分
ところ / 市保健センター

パンダ広場で遊ぼう

就園前のお子さんが対象です。会場は茨島体育館。参加無料。
キラキラクラス(0歳~1歳)
10月16日(木)午前10時~11時
ピカピカクラス(2歳~3歳)
10月23日(木)午前10時~11時
移動パンダ広場
北部・西部地区のみんな来てネ!
とき / 10月2日(木)午前10時~11時
ところ / セリオンプラザ
問い合わせ 子育て総合センターtel(863)9555

保育所で遊びませんか

保育所開放(問い合わせは各保育所へ) 0歳~5歳までの親子が対象。時間はいずれも午前9時45分~11時。直接会場へどうぞ。
土崎、泉、牛島 = 10月14日(火)
手形第二、港北 = 10月21日(火)
川尻、川口、手形第一 = 10月28日(火)
こんにちは赤ちゃんルーム 小さいお子さんのいるかた、将来のお父さん、お母さんなどが対象。0歳児室での保育体験。10月11日(土)午前10時~11時、保戸野保育所で
申し込み 10月1日(水)から保戸野保育所tel(823)6928(午前9時~11時)

児童手当を受けているかたへ

児童手当を受けているかたで、平成14年6月以降に勤務先を退職し、まだ市民課に連絡をしていないかたは、至急ご連絡ください。連絡が遅れると支給金をお返しいただく場合があります。
問い合わせ 市民課総務担当
tel(866)2072

中央卸売市場まつり



せりにも参加できるよ！

10月5日(日) 午前9時～午後2時

中央卸売市場(外旭川字待合)

水産物や青果、花、乾物、漬け物などの特別販売 9:00～

市民参加のせり

水産部10:00～ 青果部11:00～
花き部12:00～

秋の味覚 山内産いものこ汁(比内鶏肉入り)
...先着500人

秋田市・河辺町・雄和町の地産地消コーナー

生ジュース・焼そば・焼きいか・綿あめ・金魚すくい・鉢花

マグロの解体実演と販売

秋田吹奏楽団の演奏

プレゼントコーナー など



問い合わせ 市中央市場協会tel(869)5255

市内産農畜産物直売

9月28日(日) 午前9時～午後2時

セリオン イベント広場

市内の農家が丹精こめて作った品物を豊富にそろえています。売り切れ次第終了です。



販売品...朝採り野菜、果物、巻き寿司、いなり寿司、五目ご飯、漬け物、米加工品、牛肉、豚肉、花(鉢物)、秋田落茶など

問い合わせ 農政課tel(866)2115

★公民館まつりへどうぞ

土崎公民館まつり

tel(846)1133

10月3日(金)～5日(日)

3日間 作品展示、軽食・喫茶、鉢花即売、生涯学習相談

3日(金) ゲートボール大会9:00 チャリティバザー10:00～12:00

市内農産物直売10:00 お茶会10:00(4日も)

養生気功体験10:00 パソコン体験10:00(5日も)

フリーマーケット13:00

4日(土) フリーマーケット10:00 大正琴体験10:00

囲碁体験10:00(5日も) 子ども劇場14:00～15:30

子ども緑日・大潟村産農産物直売10:00(直売は5日も)

チャリティダンスパーティー18:30

5日(日) グラウンドゴルフ大会9:00

映画「新撰組」10:00～12:00

芸能発表・抽選会12:30～16:00

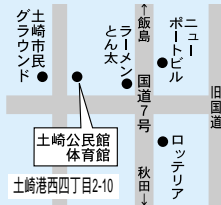

★あしたを拓く 西部公民館まつり

tel(828)4217

10月3日(金)～5日(日) 午前9時～

3日間 作品展示、秋野菜と球根の販売

3日(金) 薬草茶試飲10:00(4日も) パンと飲み物販売10:00

チャリティダンスパーティー18:00

4日(土) ゲートボール大会9:00 軽食コーナー10:00(5日も)

お茶会10:00 チャリティバザー10:00～11:00

記念講演「雑草軍団とともに」新屋高校事務長・嶋久美氏
13:00～14:00

5日(日) 小学生アドベンチャーハイク10:00

手作り菓子販売10:00 芸能発表10:00～16:00

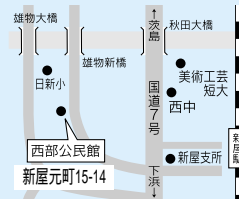

★五感で味わう！ 女性学習センターまつり

tel(832)2191

10月4日(土)・5日(日)

4日(土) 作品展示・即売9:30

お茶席10:00 喫茶・食堂10:00

日用品バザー・観葉植物即売・野菜即売10:30

5日(日) 作品展示・即売9:30 喫茶・食堂10:00

演芸発表10:00



会場周辺の一方通行にご注意ください

サンライフ秋田 20周年大感謝祭

10月4日(土)・5日(日)

ふれあいエアロビクス

10月4日(土)午前10時～11時30分

先着150人 参加料800円(前売り500円)

社交ダンスパーティー

10月4日(土)午後1時～4時

先着200人 参加料800円(前売り500円)

問い合わせ サンライフ秋田tel(863)1391

体育施設無料開放(浴室・サウナを除く)

10月5日(日)午前9時～午後4時30分

採れたて野菜の朝市

10月4日(土)・5日(日)午前9時30分～(売り切れ次第終了)

運動と趣味の教室 10月4日(土)・5日(日)

パッチワーク ドライフラワー アートクレイシルバー

体験会 午前10時～、11時30分～ 先着各12人 受講料300円

即売会 午前10時～午後4時



スギ丸太(間伐材)プレゼント・農林産物販売フェア



10月25日(土) 午前10時～午後3時
八橋運動公園球技場(旧ラグビー場)駐車場

間伐材プレゼントコーナー
間伐材(下記申し込み)、端材をプレゼント
地産地消コーナー
市内産の野菜、花、果物、牛肉、豚肉、キノコ、米加工品などを格安販売！
森林・林業コーナー
木工体験、木材加工品の展示・即売など

間伐材をプレゼント！

25日に会場でお渡しします。

秋田市にお住まいで、車などで安全に自己運搬でき(重さは約12kg/m)、有効利用していただける(販売目的は除く)かたに、市内産のスギ丸太をさしあげます。長さは50cm、1m、2mの3種類で、1世帯に合計5本までです。

申し込み

下記を参考に、10月10日(金)(消印有効)まで、往復はがきでお申し込みください。

〒010-8560 秋田市山王二丁目1-1 秋田市役所 林務課	〒010-8560 秋田市山王二丁目1-1 秋田市役所 林務課
--	--

(往信用表)

(返信用裏)

〒010-0000 住所と氏名を記入してください	間伐材申込書 ①住所 ②氏名 ③電話番号 ④必要なサイズと本数 50cm材 ()本 1m材 ()本 2m材 ()本 ⑤間伐材の用途
-----------------------------	--

(返信用表)

(往信用裏)

*申し込み多数の場合は、希望本数が交付されない場合があります

問い合わせ 林務課tel(866)2117

赤れんが館 クラシックコンサート

10月12日(日) 昼の部:午後1時30分～3時
夜の部:午後6時～7時30分
入場料 大人200円、中学生以下無料

「舞曲」をテーマに、ピアノやリコーダーなどの演奏とバレエを、明治の洋風建築・赤れんが館でゆったりとお楽しみください。

申し込み...着席でお聴きになる場合

対象は小学生以上。定員は昼、夜各100人。応募多数の場合抽選。往復はがきに住所、氏名(2人まで)、電話番号、昼の部または夜の部の希望を書いて、10月3日(金)(必着)まで、〒010-0921秋田市大町三丁目3-21 赤れんが郷土館 立ち見でもかまわないかたは直接会場へ。

問い合わせ 赤れんが郷土館tel(864)6851



赤れんが郷土館の臨時休館

コンサートの開催準備と後片づけのため、10月10日(金)・14日(火)は臨時休館します。



明德館開館20周年

明德館は今年で開館20周年！ 記念イベントにぜひどうぞ

記念文化講演会「司馬遼太郎のこと」

講師 司馬遼太郎記念館館長・上村洋行氏(司馬氏義弟)
とき 10月19日(日)午後2時～4時

申し込み 往復はがきに住所、氏名、電話番号を書いて、10月6日(月)(消印有効)まで、〒010-0875千秋明德町4-4 中央図書館明德館。定員100人。応募者多数の場合は抽選。

記念企画展

とき 10月1日(水)～11月9日(日)
明德館20年のあゆみ 本で振り返る20年 など

ボランティアの会の活動公開

とき 10月1日(水)～11日(土)
本の補修、朗読サービス、紙芝居制作などの体験
大型紙芝居・活動の紹介の展示

ボランティアの会 朗読ミニコンサート

とき 10月11日(土)午後2時～3時

問い合わせ 中央図書館明德館tel(832)9220

10月13日(月)体育の日は

健康のつどい

参加無料

八橋陸上競技場とその周辺 午前10時～



ユニカール シャトルボール バタンク スカイクロス
フライングディスク 竹とんぼ遊び 空手道 3B体操
エアロビクス スポーツチャンバラ マラソン野球
ピームライフル ターゲットパードゴルフ ウォーキング
太極拳 スポーツ東洋療法(鍼・灸・マッサージ) など
体力テスト(参加者には、参加賞と記録証をプレゼント)

県立体育館の一般開放

県立スポーツ会館(スタミナ診断、メディカルチェック)

問い合わせ スポーツ振興課tel(866)2247

ニュースポーツ交流会 午前9時～

ソフトバレーボール...市立体育館(メインアリーナ)
バウンドテニス...市立体育館(サブアリーナ)
ミニテニス...土崎体育館、茨島体育館
グラウンドゴルフ...市民広場

フリーマーケット出店者募集

当日、陸上競技場前で行われるフリーマーケット出店者を募集します。参加料1区画1,000円。定数100区画。未成年のかたは保護者同伴で、飲食類の販売は禁止。小雨決行。申し込みは、10月6日(月)まで(財)秋田市体育協会へ。tel(866)2247

個人向け

施設見学会

テーマ “ 秋田市再発見 ”



大森山動物園の新猛獣舎

猛獣舎がリニューアルオープンする大森山動物園と、土蔵の「鰻絵」の調査が進む一つ森公園の武家屋敷・旧黒澤家住宅をじっくりご覧いただきます。

とき 10月16日(木)・23日(木)

両日とも午前10時～午後3時

コース 秋田駅東口～旧黒澤家住宅～イオン秋田ショッピングセンター(昼食)～大森山動物園～秋田駅東口

申し込み 往復はがきに、希望見学日・テーマ・住所・名前・年齢・電話番号を書いて、10月8日(水)(必着)まで、〒010-8560秋田市役所市民相談室tel(866)2039。往復はがき1枚につき2人まで申し込みできます。2人で申し込む場合は、必ず2人の名前を記入してください。電子メールでの申し込みは、reteluest@mail.city.akita.akita.jpへ。電話では受け付けません。

その他 旧黒澤家住宅(100円)、大森山動物園(500円)の入場料は自己負担となります。定員は両日とも20人。定員を超えた場合は抽選となります。当日の昼食はイオン秋田ショッピングセンター内の食堂をご利用ください。



水道教室

秋田駅東口
集合・解散

10月30日(木) 午前9時～午後3時15分

施設見学 藤倉水源地～豊岩浄水場・水質管理センター(利き水)
水道教室 水道に関する話、じゃ口のパッキン交換、水抜き栓の操作方法など

申し込み 往復はがきで、往信用には住所・名前・年齢・電話番号、返信用には住所・名前を書いて、10月10日(金)(必着)まで、〒010-0945秋田市水道局総務課企画係。往復はがき1枚につき2人まで申し込みできます。2人で申し込む場合は、必ず2人の名前を記入してください。電話では受け付けません。

その他 参加無料
当日の昼食はイオン秋田ショッピングセンター周辺の食堂をご利用ください。
定員は20人。定員を超えた場合は抽選で決定し、結果は10月17日(金)ごろまでにはがきで連絡します。

問い合わせ 水道局総務課企画係tel(823)8434



ハイ!こちら シリーズ 消費者センターです

「債権回収会社」をかたる業者にご注意を!!

最近「債権回収会社」または類似名の業者から身に覚えのない請求をされたという相談が増えています。携帯電話のメールやはがきなどに「あなたの債権を譲渡されたので一括回収します。回収方法は多少手荒いかと思います」などといった文面で金銭を払うように要求してきます。

悪質業者の手口

上記のような請求を送りつけ、「家族への請求かも...」といった勘違いや「回収に来たらどうしよう」といった不安につけこみ、請求額を振り込ませようとしています。

正式な債権譲渡とは

正式な債権譲渡の場合は、譲渡者と譲受者の双方から本人あてに通知する必要があります。譲渡された業者からだけの一方的な請求は、本来の手続きではありません。

法務大臣の許可を受けた正式な債権回収会社は、法務省のホームページで確認できます。

対処の方法

身に覚えのない請求については一切応じず、こちらから連絡をしないようにしましょう。連絡を取ることによって、さらに個人情報を出され、執拗な請求を受ける恐れがあります。業者が実際に回収に来たという報告はまだありませんが、その場合は、すぐに警察に連絡してください。

架空請求についてお困りのかたは、市消費者センターへご相談ください。



消費生活相談は

秋田市消費者センター
tel(866)2016

詳しい放送日程は
広報課へどうぞ
tel(866)2034

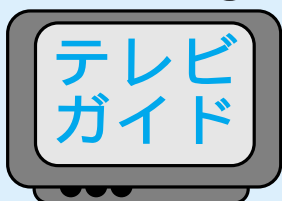

5分間テレビ番組
AAB おはよう秋田市から
月～金 午前10時55分～
ABS こんにちは秋田市から
月～金 午後3時50分～
土 午後3時55分～
AKT こんばんは秋田市から
水 午後10時54分～

9/26(金) 9/30(火)
なべっこの季節!
市内の公園めぐり
女性学習センターの
講座へどうぞ
施設見学会

10/1(水) 10/7(火)
ゆめ体験教室
赤れんが郷土館の紹介
「まんたらめ」で
宿泊研修

15分 9/28(日)7:30～ ABSおはよう秋田市長です「太平山自然学習センター“まんたらめ”」



エフエム秋田 秋田市マンデー555 毎週月 午後5時54分～
ABSラジオ 秋田市今週のいちネタ 毎週火 午前10時30分～

「地蔵田遺跡」の復元をあなたの手で!
大森山動物園 猛獣舎リニューアルオープン!

国指定史跡「地蔵田遺跡」の復元をあなたの手で!



「豎穴住居復元ボランティアスタッフ養成講座」

豎穴住居を復元するボランティアスタッフを養成します。学習講座、豎穴住居見学、一部復元体験など。

- とき** 10月11日(土)・25日(土)、11月15日(土)
午前10時～正午(初回のみ午前9時30分～)
- ところ** 地蔵田遺跡内(秋田テルサから徒歩10分)
- 定員** 先着30人
- 申し込み受け付け** 9月29日(月)午前8時30分～



「土器づくり教室」

地蔵田遺跡に復元する土器棺墓を作るための教室です。土器づくりと野焼き。

- とき** 10月15日(水)、11月19日(水)
午後1時30分～4時
- ところ** 地蔵田遺跡内(秋田テルサから徒歩10分)
- 定員** 先着15人 **材料代** 560円
- 申し込み受け付け** 10月1日(水)午前8時30分～

申し込み 文化振興室tel(866)2246

生誕100年記念・没後20年 岡田謙三展

9月26日(金) 11月30日(日)
千秋美術館(アトリオン内)

観覧料 一般 600円
高・大学生 400円
小・中学生無料

生誕100年と没後20年を機に、国内のコレクションにアメリカの美術館からの作品を加え、世界的に活躍した洋画家・岡田謙三の画業を回顧します。

問い合わせ
千秋美術館tel(836)7860

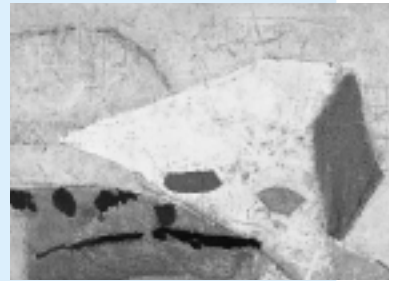

「アブストラクション・ナンバー7」
1953年 ニューバーガー美術館蔵

記念講演会

10月19日(日)午後2時～
「ニューヨークの岡田謙三」
講師：広本伸幸さん

列品解説

10月1日(水)・4日(土)、
11月9日(日)午後2時～

赤れんが郷土館企画展

勝平コレクションにみる 風景画と名所絵展

11月30日(日)まで

*10月10日(金)・14日(火)は休館します

浅草橋夕景 井上安治

観覧料 一般 200円 中学生以下無料

版画家・勝平得之が収集したコレクションにより、日本各地の名所・旧跡を主題とした風景画を紹介します。

問い合わせ 赤れんが郷土館tel(864)6851

佐竹史料館企画展 平田篤胤大人没後160年 記念資料展

10月5日(日) 12月7日(日)

観覧料 一般 100円 高校生 50円

日本の近代思想に大きな影響を与えた日本国学の四大人の一人である平田篤胤の没後160年を記念し、彼の業績を紹介します。



平田篤胤

10月4日(土)まで企画展準備のため臨時休館

佐竹史料館tel(832)7892

みどり みち 水土里の路ウォーキング in 仁井田堰 walk

10月25日(土)

午前9時スタート(午前8時から受け付け)

中央地区老人福祉総合エリア
東側駐車場集合

参加料：一般100円 中学生以下無料



6kmコース スタート～四ツ小屋幹線水路～せせらぎ水路広場～ヤブレ沼～白山神社～ゴール

14kmコース スタート～四ツ小屋幹線水路～せせらぎ水路広場～ヤブレ沼～秋雄橋～本田橋～豊成橋～仁井田堰頭首工～保量神社～白山神社～ゴール

申し込み

住所・氏名(ふりがな)・年齢・性別・電話番号・参加コースを書いて、ファクスで10月3日(金)まで水土里ネット秋田へ。ファクス(888)2834 tel(888)2742

市民スポーツ祭 参加者募集

市体育協会
tel(866)2247

種目名	日時	会場	参加料	申し込み先
卓球(小学生)	10月12日(日) 9:00～	土崎体育館	団体2,500円 個人300円	10月1日(水)まで吹浦忠充さんtel(839)5152
バレーボール(家庭婦人)	(小学生) 10月11日(土)・12日(日) 8:30～	茨島体育館 *中学生の男子は城南中学校	団体3,000円	10月4日(土)まで小松正美さんtel(846)1478
	(中学生) 10月19日(日) 8:30～		10月12日(日)まで片岡英子さんtel(862)6274	
ソフトテニス	10月25日(土) 8:30～		団体3,000円	10月18日(土)まで鈴木徹さんtel(846)3481
ソフテニス	10月13日(月) 9:30～	八橋テニスコート	1組1,000円	10月6日(月)まで加藤育広さんtel(839)0119
ボウリング	10月19日(日) 9:00～	金萬ボウリングセンター	一般男女3,500円 ジュニア2,000円	10月13日(月)まで金萬ボウリングセンターtel(834)3311
体操	10月19日(日) 10:00～	市立体育館サブアリーナ	個人300円	10月15日(水)まで京野孝喜さんtel(828)7750
柔道	10月26日(日) 8:40～	県立スポーツ会館	有り	10月12日(日)まで藤原正三さんtel(873)2689
弓道:近的(少年)	11月3日(月) 9:30～	県立スポーツ会館	有り	10月21日(火)まで後藤昭二さんtel(833)7311



10月の無料相談

相談場所は市役所 1 階の市民相談室。法律相談は土崎支所でも。法律相談の電話予約は 9 月 30 日(火)午前 8 時 30 分から、各会場で受け付けます(先着 8 人)。その他の相談は当日受け付けし、順番は抽選で決めます。

問い合わせ

市民相談室tel(866)2039
土崎支所tel(845)2261

交通事故	10月15日(水)午前9時～午後3時
法律(市民相談室)	10月16日(木)午前9時～正午
(土崎支所)	10月9日(木)午前9時～正午
登記	10月14日(火)午後2時～4時
人権・困りごと	10月9日(木)・23日(木)午後1時～4時
各種年金・社会保険など	10月10日(金)午後1時～4時
遺言	10月21日(火)午前9時～正午
税務	10月21日(火)午後1時～4時

るかたが対象です。先着15人。ボランティアのかたも募集中です。とき / 10月10日(金)から11月28日(金)までの毎週金曜日に8回、午後6時30分～7時30分 ところ / 県立総合プール 受講料 / 無料

申し込み 市身体障害者協会
tel(866)1341 ファクス(865)2099

車いすバスケットボール体験講座

どなたでも参加できます。一度、体験してみませんか。参加無料。

とき / 10月5日(日)午後1時30分～4時 ところ / 県勤労身体障害者スポーツセンター(新屋下川原町)

問い合わせ 車いすバスケットボール部の五十嵐さんtel(893)2350

排水設備工事責任技術者更新講習

とき / 10月31日(金)午前9時30分～正午 ところ / 秋田県JAビル

申し込み 9月29日(月)から10月10日(金)まで、下水道総務課にある申込書で。tel(864)1411

消防設備点検資格者再講習

午前9時30分～午後4時50分、みずほ苑で。受講料10,540円。

第1種(消火設備、消火器) 11月25日(火) 第2種(警報設備、避難設備) 11月26日(水)

申し込み 9月29日(月)から10月10日(金)まで秋田県消防設備保守協会tel(835)5880

危険物取扱者試験準備講習

会場は文化会館(乙種の土日コースのみ秋田テルサ)。いずれも時間は午前9時から。申し込みは10月8日(水)まで秋田県危険物安全協会連合会tel(836)3236

乙種第4類

平日コース = 10月23日(木)・24日(金)
土日コース = 11月1日(土)・2日(日)
補習講習会 = 11月23日(日)

丙種 10月26日(日)



催し物

招福狐の行列

10月4日(土)午後3時～5時、通町商店街に幻想的な装束狐や、メイクをしたかわいい子狐さんたちが集まり、「福」を祈って行列します。

問い合わせ 実行委員会事務局
tel(862)6837(カモヤ眼鏡店内)

市民健康フォーラム

保健学博士・菅原明子氏の講演「米とスローフードの21世紀健康法」、パネルディスカッション、医師による健康相談コーナーなど。入場無料。

とき / 10月8日(水)午後1時～4時 ところ / 文化会館

問い合わせ 市保健所保健総務課
t e l (883)1170

秋の登山紅葉狩りへどうぞ

世界遺産白神山地「小岳」登山

10月12日(日)午前6時10分、県庁出発。先着45人。参加料6,000円。

申し込み はがきに住所、氏名、年齢、性別、電話番号を書いて、9月30日(火)(必着)まで、〒010-0973秋田市八橋本町四丁目7-20 コーポ山方201 浦山沢樹さん。詳細は県山岳連盟の佐藤さんtel(865)1730

抱き返り溪谷紅葉狩りツアー

10月24日(金)午前7時45分、東北森林管理局前(中通小学校隣り)集合。定員25人。参加料3,000円。

申し込み 往復はがきに住所、氏名(2人まで)、年齢、電話番号を書いて、10月10日(金)まで、〒019-2601河辺町和田字和田156-3 秋田森林管理署tel(882)2311

大型浚渫油回収船「白山」公開

日本海で起きた油流出事故の油回収作業を行う「白山」が初寄港し、

船内と訓練を一般公開します。

船内一般公開 9月28日(日)午前11時～午後4時30分、セリオン脇で訓練公開

9月29日(月)午前9時30分～11時30分、秋田マリーナ脇で

問い合わせ 秋田港湾事務所
t e l (847)2511



案内

無料相談へどうぞ

被害者支援センターの電話相談 フリーダイヤル = 0120-64-8010 犯罪の被害に遭われたかたやご家族の相談に応じます。9月30日(火)～10月2日(木)、午前10時～午後4時。

行政書士110番 官公署に提出する書類などに関する相談に応じます。10月1日(水)午前10時～午後4時、秋田県行政書士会(秋田県教育会館4階)で。tel(864)3098

不動産無料相談会 10月1日(水)午前10時～午後4時、アトリオン地下で。問い合わせは秋田県不動産鑑定士協会の武田さんtel(865)4718

司法書士法律相談 10月3日(金)・4日(土)午前10時～午後4時、秋田県司法書士会館で。tel(824)0187

相続・遺言電話相談 10月4日(土)・5日(日)午前9時～午後5時。秋田公証人役場tel(864)0850、(824)0561

市保健所の健康相談

会場は市保健センター。事前に予約が必要です。申し込みは市保健所保健予防課tel(883)1175

食生活相談 = 10月17日(金)午前10時～午後2時30分。肥満、高血圧、糖尿病などの病気のかたの食事について、栄養士が相談に応じます

成人歯科相談 = 10月17日(金)午前9時30分～正午。歯科衛生士が、歯周病、むし歯などから歯の健康を守るための相談に応じます

情報チャンネルa

Aランチの秋刀魚が明日の話する ヒサト



講座

秋の山を楽しむ教室

親子で山のキノコや木の実の観察を楽しみます。先着20人。

とき / 10月11日(土)午前9時～正午
ところ / 大滝山自然公園(現地集合)
申し込み 9月30日(火)午前9時から北部公民館tel(873)4839

親子で枝打ち林業体験

幼稚園児、小・中学生とお父さんが対象です。藤里町で林業体験や栗拾い。先着50組。参加費300円。

とき / 10月12日(日)午前9時30分～午後2時30分
ところ / 藤里町
申し込み 10月7日(火)まで県生涯学習センターtel(865)1171

子どもおもしろ塾

小学3～6年生が対象です。ペーパーライダーの作成、自然観察、裏技クッキングなど。先着20人。

とき / 10月18日(土)から12月6日(土)までの土曜日に5回
ところ / 西部公民館ほか
参加費 / 1,000円
申し込み 10月1日(水)午前9時から西部公民館tel(828)4217

西部公民館の講座

申し込みは、9月30日(火)午前9時から西部公民館tel(828)4217

秋の山歩き教室

豊岩白華公園で木の実やキノコなどの自然観察をします。先着20人。
とき / 10月8日(水)午前10時～正午
ところ / 豊岩地域センター集合

愛が伝わる話し方講座

言葉によるコミュニケーションを学びます。先着15人。

とき / 10月15日(水)・22日(水)・29日(水)の3回、午後6時30分～8時30分
ところ / 西部公民館

日常生活に役立つ文章講座

手紙、はがき、通知文の書き方を学びます。先着20人。

とき / 10月20日(月)・27日(月)、11月10日(月)の3回、午前10時～正午
ところ / 西部公民館

「常羽有情」学習講座

初代秋田藩主・佐竹義宣とその群像について学びます。先着50人。

とき / 10月21日(火)から来年3月16日(火)まで第3火曜日に6回、午後1時30分～3時30分
ところ / 中央図書館明德館
受講料 / 無料

申し込み 10月9日(木)午前8時30分から明德館tel(832)9220

絵図で訪ねる城下町

絵図や資料で学び現地を歩いて、佐竹氏の都市計画の姿を訪ねます。先着30人。資料代500円。

とき / 10月22日(水)・23日(木)午後1時30分～3時
ところ / ジョイナスほか

申し込み 10月1日(水)午前9時から佐竹史料館tel(832)7892

郷土の歴史教室

佐竹前期の歴史を学びます。講師は土居輝雄さん。先着30人。無料。

とき / 10月15日(水)午後1時30分～4時
ところ / 土崎公民館

申し込み 10月10日(金)まで土崎公民館tel(846)1133

テルサの料理教室

会場は秋田テルサ。受講料各1,700円。先着各24人。時間は午前10時～午後零時30分(は午後6時30分～9時)。申し込みは9月30日(火)午前10時から秋田テルサ

tel(826)1800

シェフが作る中華そば&シュウマイ = 10月8日(水) おしゃれな和風御膳 = 10月10日(金) はちみつを使ったお菓子を作ろう = 10月11日

(土) 土瓶蒸し&サトイモの煮物 = 10月17日(金) 肉・魚・野菜

でエジプト家庭料理 = 10月23日(木)

バターロール&シナモンパン = 10月25日(土) 巻き寿司教室 = 10月30日(木)

ミニガーデニング講座

秋の草花、秋植えの球根について学び、苔玉に植物を植えます。先着25人。受講料2,000円。

とき / 10月16日(木)午前10時～正午
ところ / 女性学習センター

申し込み 10月2日(木)午前9時から女性学習センターtel(832)2191

アフターファイブエアロビ

初心者が対象です。先着30人。

とき / 10月14日(火)から11月11日(火)までの毎週火曜日に5回、午後7時～8時30分
ところ / 土崎公民館
参加料 / 200円

申し込み 9月29日(月)から土崎公民館tel(846)1133

少年少女フェンシングスクール

小中学生が対象。先着20人。参加料1,000円。グローブ(約2,500円)は各自購入していただきます。

とき / 10月～12月の月・木曜日、午後6時～7時
ところ / 市立体育館

申し込み 9月29日(月)午前9時からスポーツ振興課tel(866)2247

初心者ゲートボール教室

用具はお貸しします。受講無料。

とき / 10月11日(土)・12日(日) 10月18日(土)・19日(日) 10月25日(土)・26日(日)、午前10時～午後3時
ところ / 勝平屋内ゲートボール場

申し込み 10月8日(水)まで市ゲートボール協会事務局tel(824)5494

障害者水泳教室

身体障害者手帳か療育手帳をお持ちのかた、または同程度の障害のあ



農作業の合間の昼食風景(昭和40年ごろ)

あきたノスタルジー

秋田の昔を、写真で振り返ります。

午前中の農作業を終え、ひとやすみ。
懐かしいアルミのお弁当箱を手に、ご飯をかきこんでいる男の子。
赤ちゃんもおいしそうにお母さんのおっぱいを飲んでます。
家族みんなで田んぼに出かけて働いてたんですね。
40年ほど前の光景ですが、もっともっと昔のような...。
一緒に働き、一緒に食事をして、一緒に家に帰る。
これが家族の絆を強いものにしてたのかもしれない。
なんだかうらやましい感じもします。

広報クイズは、毎月第4金曜日号に掲載しています。気ままなひとことをそえて、どしどしご応募ください。

8月のクイズの当選者は9面に掲載しています。

広報クイズ 134



1 河辺町・雄和町との合併。2回目の合併協議会で、合併の期日は、平成 年 月 日に決まりました。

2 大森山動物園の新猛獣舎でみんなを待っている動物たち。トラ、ライオン、オオカミ、クマ、もう1種は？

答えは9月12日、26日号の「広報あきた」の記事中に！

応募方法

はがきに答えと住所、氏名(ふりがな)、年齢、電話番号を書いて、10月10日(金)(必着)まで、〒010-8560秋田市役所広報課へ。

t e l (866)2034