

広

市民の生活情報誌

報

あきた



今年もご愛読ありがとうございました
次回の広報あきた(1月1日号)は、
1月4日(木)~6日(土)にお届けします。



12月のセリオンリストは、やわらかい光に包まれています

早めの除雪、早めの安心

- 4 国から地方へ税源移譲で市県民税↑ 所得税↓
- 6 年末年始の市の窓口
井戸端市民通信
- 10 市役所からお知らせ
新しい総合計画にご意見を
- 14 育児コーナー AED(自動体外式除細動器)で命を救う
- 16 成人式は1月8日
情報チャンネルa



2007秋田わか杉国体まで
あと287日

2006 平成18年 編集発行 秋田市広報課

12月16日号 NO.1639 毎月1日・16日発行

早めの除雪、早めの安心

排雪も計画的に行います



除排雪の
問い合わせ

秋田市道路除排雪
対策本部(道路維持課内)
☎(864)3643

雪の季節です。みなさんの雪対策はお済みですか。市では今冬、新しい体制で除排雪に取り組みます。市民のみなさんの不安を少しでも早く取り除くことができるようがんばりますので、ご協力をお願いします。

「降雪量10センチ」で出動：出動基準を設定

除雪車の出動基準を「降雪量10センチ」と決めました。市内を約三十ブロックに分け、全体で百四十七か所に観測点を設けます。原則として、雪が降った日の午後九時に、各観測点の降雪量を除雪業者が確認し、ブロック内の観測点の過半数が10センチの基準値を超えた場合、そのブロックの除雪を開始します。明確な出動基準を設けることで、迅速な除雪を可能にします。

除雪作業は順番に：道路に優先順位

除排雪の対象となる市道、生活道路は総延長約千八百キロ。一度にすべての道路を除雪することはできませんから、優先度の高い順に除雪を行います。交通の基幹となる「主要道路」と住宅地などの「生活道路」を下表のように区分し、優先順位にしたがって除雪を進めます。

また、歩道も車道と同様に重要度に応じた優先順位を定め、効率的に作業を行うことで歩行者が安心して歩けるようになります。

道路の区分と優先順位

		区分	優先順位	内訳
車道	主要道路	緊急路線	1	緊急輸送路に指定されている道路
		主要幹線	2	バス路線、公共施設に接続している道路
		生活幹線	3	地域の幹線的な道路、通学路指定のうち幹線的な道路
	生活道路	一般生活道路	4	上記以外の道路(狭あい道路を除く)
		狭あい道路	5	一般生活道路のうち、幅員が4メートル未満の道路
歩道	主要歩道	緊急路線	1	緊急輸送路に指定されている道路の歩道
		幹線歩道	2	主要幹線の歩道
		通学歩道	3	通学路指定のうち幹線的な歩道
		一般歩道	4	上記以外の歩道

高齢者世帯などの除排雪支援策や屋根の雪下ろし業者を紹介した「広報あきた別冊」を、今回、同時配布しています。冬の保存版としてご活用ください。



みなさんへ お願いです

自宅前の雪よせは各家庭で

除雪車が通った後に玄関先や車庫前に残った雪は、ご家庭で雪よせしてください。



深夜の作業にご理解を

除雪作業は、おもに交通量の少ない深夜に行います。騒音、振動などでご迷惑をおかけしますが、ご理解をお願いいたします。

雪国のルールを守って！

除雪車の邪魔になる路上駐車をしない
道路に雪を出さない
敷き鉄板などの障害物は取りはずす



空き地を提供してください

効率的な除排雪作業のため、町内単位の雪の置き場所として提供していただける土地がありましたら、ぜひ除排雪対策本部にご連絡ください。

春に、市が責任をもって清掃や補修をしてお返しします。

大規模堆雪場は10か所

堆雪場名	場所	利用時間
1 旧空港跡地	新屋町字割山	終日
2 雄物川右岸下流	雄物新橋下流側	
3 秋田港埋立地	飯島字古道下川端	
4 御所野湯本	御所野湯本六丁目	9:00~16:00
5 太平目長崎	太平目長崎	
6 雄物川右岸上流	雄物新橋上流側	終日
7 農業試験場跡地 4トントリ車以下	仁井田字小中島	9:00~16:00
8 旭川添川 4トントリ車以下	添川字地ノ内	
9 飯島事業所跡	飯島字堀川	
10 秋田マリーナ南側	飯島字古道下川端	

※1~5は12月から開放。6~9は積雪量に応じて順次開放。10は緊急避難的使用に限定。



作業している除雪車の場所と種類がご自宅のパソコン画面でわかります

除雪車は
今ここね！



除雪車の現在地がわかる

GPSシステム
を導入

試験的に百台の除雪車にGPS(全地球測位システム)を搭載し、除雪車の位置を把握しながら、効率よく作業を行えるようにします。除雪車の位置情報は「自宅のパソコンや携帯電話でも見ることが出来ます。パソコン画面には、現在地のほかに、それまで作業してきた経路も示されます。この道は除雪中」「あの道はまだ」というのが一目でわかりますよ！

除雪車両ロケーションシステムのホームページ

<http://www.city.akita.akita.jp/city/cs/mt/johaisetu.htm>

市職員が地域の目に... 地域情報員を配置

市職員(管理職・約四百人)が「地域情報員」となり、通勤時などを利用して、自宅周辺の積雪状況、除雪の仕上がり状態を確認。より多くの情報を集めることで、きめ細かい除雪を行えるようになります。町内会と連携して地域の実情を把握し、地域の安心を支えます。

ごみ収集にも協力を



昨年の収集は雪に苦戦

1月と2月は「空きびん、ガス・スプレー缶」の回収箱を置きません

(河辺・雄和地域を除く)

豪雪時でも収集ができるように、1月と2月は「空きびん、ガス・スプレー缶」の回収箱を置きません。資源化物用の透明指定袋(緑色印字)を使い、「カン」と分別して、集積所に出してください。

問い合わせ

環境業務課tel(863)6631

平成19年から

国から地方へ3兆円の税源移譲

「市・県民税」が増え、「所得税」が減ります。

地方自治体が自主性を発揮し、より身近な行政サービスを行えるよう、平成十九年から、国から地方へ三兆円の税源移譲を行います。

市・県民税と所得税の税率などを定めることにより、地方の税収が増え、国の税収が減ることになります。

税率が変わります

私たちが納める市・県民税は、住んでいる市・県に入る地方税。また、所得税は国に入る国税です。

これまでの市・県民税は、所得税と同様に、課税所得が多いほど税率も高くなる「超過累進税率」でしたが、税源移譲後は所得の多い少ないに関わらず一律十パーセントの「比例税率」になります。



市・県民税は…

これまでの超過累進税率では、課税所得二百万円までは五パーセント、二百万円を超えた部分は十パーセント、七百万円を超えた部分は十三パーセントで計算されていましたが、比例税率では課税所得に一律十パーセントを掛けるため、ほとんどのかたの市・県民税は増額になります。

所得税は…

市・県民税の税率が十パーセントに統一されるのに伴い、所得税の税率が四段階から六段階になります。最低税率を十パーセントから五パーセントに引き下げ、最高税率を三十七パーセントから四十パーセントに引き上げます。



問い合わせ

市民税課

tel(866)2055

平成18年度分まで
超過累進税率

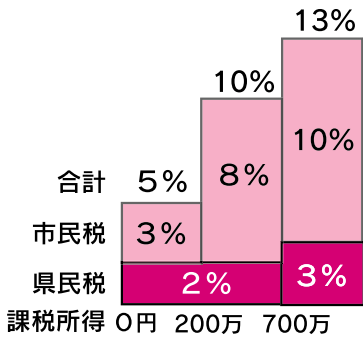

平成19年度分から
比例税率

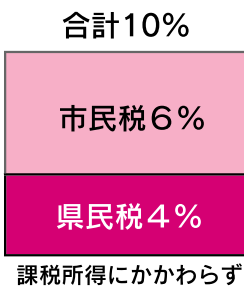

ほとんどのかたの市・県民税が増額になります。

平成18年分まで

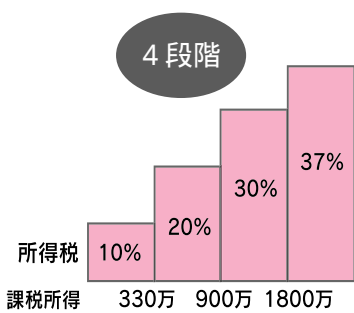

平成19年分から

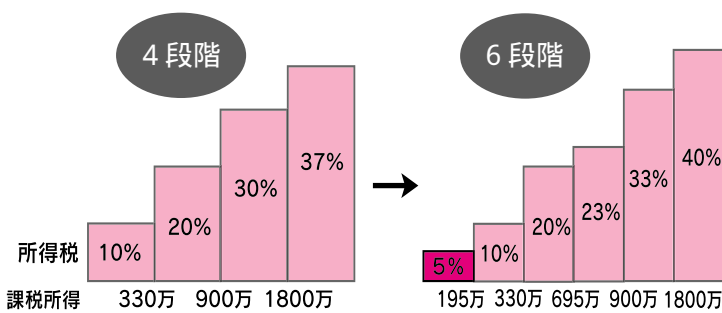

ほとんどのかたの所得税が減額になります。

移譲前

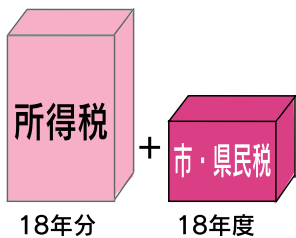

移譲後

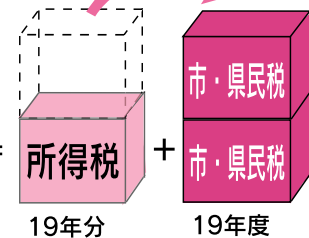

もともと所得税がかかっていないかたは、市・県民税が増額になりませんので負担額は変わりません。

市・県民税が増えても、所得税が減るので、「市・県民税+所得税」は変わらないよ。



円までの部分は最低税率の十パーセントで計算されていましたが、税源移譲後は課税所得百九十五万円までの部分はこれまでより低い五パーセントで計算されるため、ほとんどのかたの所得税は減額になります。



計算してみよう！

Q. 税源移譲のしくみは分かったけど、私の市・県民税額はなるの？

A. 税源移譲後の税負担額は、収入状況や家族構成によって変化しますので、実際の市・県民税はまだ正確には分かりません。概算であれば、平成18年度の市・県民税額をもとに下の表で計算すると、19年度の負担額の目安が分かります。

平成19年度のあなたの市・県民税額を計算してみよう！

あなたの平成18年度の市・県民税額を の欄に書いてください。(税金が給料などから天引きされているかたは、会社などから受け取った特別徴収税額の通知書の特別徴収税額を、個人で納めているかたは、市役所からお送りした納税通知書の年税額をご覧ください)

①の金額	定率減税前の平成18年度の市・県民税額(概算)算出式
4,000円未満	4,000円
4,000円以上25万600円未満	(①の金額-4,000円)×1.081+4,000円
25万600円以上	①の金額+20,000円

の額と の額を比べて増えた額(-)は、これまで定率減税により軽減されていた額です。

②の金額	平成19年度の市・県民税額(概算)算出式
6,500円未満	②の金額(同額)
6,500円以上10万4,000円未満	(②の金額-4,000円)×2+1,500円
10万4,000円以上60万円未満	②の金額+97,500円
60万円以上	(②の金額+306,000円)×0.770+1,500円

あなたの平成19年度の市・県民税額(概算)は 円です

税源移譲により増える(減る)額は - です。その分、所得税が減り(増え)ます。

定率減税の廃止による市・県民税の影響は(-)です。

計算した額はあくまでも目安です。実際の税額は、毎年の収入の状況や、家族構成などにより異なります。

税額が変わる時期

給与や年金から税金が徴収されているかた

市・県民税	平成19年6月分から増加
所得税	平成19年1月分から減少

税負担の減少が先行

事業などをされている(確定申告をされる)かた

市・県民税	平成19年6月分から増加
所得税	平成19年分(平成20年3月申告分)から減少

税負担の増加が先行

税額が変わる時期は？

市・県民税と所得税の納めかたによって、改正後の税率が適用される時期が異なります。
給与や年金から税金が天引きされているかたは、市・県民税の増加は平成19年6月分から、所得税の減少は平成19年1月分から適用されますので、税負担の減少が先行します。
一方、事業などをしていて確定申告をされるかたは、市・県民税の増

加は平成19年6月分から、所得税の減少は平成19年分(平成20年3月申告分)から適用されますので、税負担の増加が先行します。
その他の制度改正
定率減税が廃止になります
定率減税とは、市・県民税と所得税の税額を一定割合減額する制度で、景気対策の一環として平成十一年から行われてきましたが、経済状況の変化により平成十九年から廃止になります。



定率減税の廃止

	平成18年	平成19年
市・県民税	平成18年6月分から所得割額の7.5%相当額(2万円を上限)を減額	平成19年6月分から廃止
所得税	平成18年1月分から所得税額の10%相当額(12万5千円を上限)を減額 ※確定申告をされるかたは平成18年分(平成19年3月申告分)が減額になります	平成19年1月分から廃止 ※確定申告をされるかたは平成19年分(平成20年3月申告分)から廃止になります

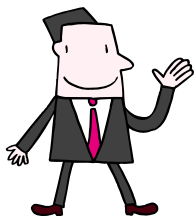

年末年始の市役所

下記の窓口は年末29日(金)まで、年始4日(木)から

29日(金)の窓口開庁時間は午前8時30分～午後5時15分です

本庁窓口 tel(863)2222 (代表)

市民課 国保年金課 市民税課 資産税課 納税課
障害福祉課 児童家庭課 高齢福祉課 保護第一課
保護第二課 介護保険課

土崎支所 tel(845)2261

新屋支所 tel(888)8080

河辺市民センタ tel(882)5221

税務班、市民生活班、福祉保健班

雄和市民センター tel(886)5511

税務班、市民生活班、福祉保健班

上下水道局お客様センター tel(823)8431

河辺お客様センター tel(882)5251 雄和お客様センター tel(886)5555

水道管が凍結し、暖めても水が出ないときは、「秋田市指定給水装置工事事業者」の資格を持つ水道工事店へご依頼ください。

水道管破裂など緊急の際は、tel(823)8431へご連絡ください。

婚姻・出生・死亡届など戸籍の届出は、休みの日も本庁、土崎・新屋支所、河辺・雄和市民センターの守衛室で受け付けます(河辺・雄和市民センターの受付時間は、午前8時30分～午後5時15分)



年内は12月29日(金)まで開いています

上記窓口以外の課とアルヴェ市民サービスセンターは29日(金)から1月3日(水)まで休みです



住民票 印鑑登録証明書
自動交付機が休止

自動交付機の
休止期間

市役所玄関・土崎支所・秋田テルサ...30日(土)から1月3日(水)までアルヴェ市民サービスセンター...29日(金)から1月3日(水)まで

29日(金)の利用時間は、午前9時～午後5時(テルサは午前9時30分～午後4時30分)

年末年始のごみ収集

～ごみ集積所周辺の除排雪にご協力を！～

家庭ごみ
資源物

家庭ごみ 29日(金)まで収集、年始は4日(木)から

資源物 28日(木)まで収集、年始は4日(木)から

1月8日(月)「成人の日」は「家庭ごみ」「資源物」とも収集

問い合わせ 環境業務課tel(863)6631

粗大ごみ

年末は28日(木)まで、年始は4日(木)から受け付けと収集を行います。

粗大ごみ収集は、年末年始を除いて冬期間も行っていますのでご利用ください。

申し込み 粗大ごみ申込専用tel(839)2002
(平日の午前9時～午後4時)

1月と2月は

「空きびん、ガス・スプレー缶」の回収箱を置きません(河辺・雄和除く)

豪雪時でも収集ができるように、1月と2月は「空きびん、ガス・スプレー缶」の回収箱を置きません。

資源物用の透明指定袋(緑色印字)を使い、「カン」と分別して、集積所に出してください。





年末年始のバスダイヤ

12月30日(土) 土・日・祝日ダイヤ
 12月31日(日)~ 1月2日(火) 特別ダイヤ
 1月3日(水) 土・日・祝日ダイヤ

問い合わせ

中央交通 秋田営業所tel(823)7731

お子さんの急病は 夜間休日 応急診療所

千秋久保田町の
成人病医療センター 1階



夜間 診療時間 19:30~22:30
 診療科目 小児科、耳鼻咽喉科

年末年始 診療時間 9:30~15:30
 12/31-1/3 診療科目 小児科、眼科()

眼科を受診するかたは、当番医を紹介いたしますので、電話でご連絡ください。

上記の診療時間・科目以外の受診は、市立病院、組合病院、赤十字病院、中通病院へどうぞ。

夜間休日応急診療所tel(832)3333
 保健予防課tel(883)1172

年末年始のし尿くみ取り

年末は30日(土)まで、年始は5日(金)から、くみ取りします(一部の地域は4日(木)からです)。

定期収集の日程が、年末年始の休みのため変更になる地域があります。ご了承ください。

くみ取り口の除排雪にご協力を。

定額制料金でくみ取りのご家庭は、人数に変更があった場合、速やかに担当業者にご連絡ください。

問い合わせ 向浜事業所tel(865)1107

おもな施設の年末年始の休館日

施設	問い合わせ	27日(水)	28日(木)	29日(金)	30日(土)	31日(日)	1日(月)	2日(火)	3日(水)	4日(木)
地域センター(市内13か所)				休	休	休	休	休	休	
コミュニティセンター(市内19か所)				休	休	休	休	休	休	
ふれあい交流館かわべ(ふれあい交流室)	(882)2120			休	休	休	休	休	休	
市立病院(外来)	(823)4171			休	休	休	休	休	休	
市保健所	(883)1170			休	休	休	休	休	休	
アルヴェ				休	休	休	休	休	休	
市民交流プラザ	(887)5310			休	休	休	休	休	休	
子ども未来センター	(887)5340			休	休	休	休	休	休	
自然科学学習館	(887)5330			休	休	休	休	休	休	
総合環境センター(ごみの自己搬入)	(839)4816			休	休	休	休	休	休	
中央卸売市場	(869)5222					休	休	休	休	休
秋田駅前公営駐車場	(832)1181		無休							
斎場・雄和火葬場	(868)1521									
公立保育所(市内15か所)						休	休	休	休	
児童館(市内36か所)				休	休	休	休	休	休	
老人いこいの家(市内3か所)・耕心苑				休	休	休	休	休	休	
老人福祉センター	(866)1341			休	休	休	休	休	休	
御所野交流センター	(826)0671			休	休	休	休	休	休	
河辺総合福祉交流センター	(881)1201			休	休	休	休	休	休	
雄和ふれあいプラザ	(886)5071			休	休	休	休	休	休	
サンバル秋田	(824)5377			休	休	休	休	休	休	
中央公民館・女性学習センター・青少年センター				休	休	休	休	休	休	
公民館(中央公民館以外の7か所)				休	休	休	休	休	休	
将軍野高齢者学習センター	(846)7056			休	休	休	休	休	休	
太平山自然学習センター「まんだらめ」	(827)2171			休	休	休	休	休	休	
森林学習館「木こりの宿」	(827)2111		無休							
秋田テルサ	(826)1800					休	休			
サンライフ秋田	(863)1391					休	休			
アリエモもさだ	(888)8137			休	休	休	休	休	休	
文化会館	(865)1191		休	休	休	休	休	休	休	
市立図書館(市内4か所)				休	休	休	休	休	休	休
千秋美術館	(836)7860			休	休	休	休	休	休	
赤れんが郷土館	(864)6851			休	休	休	休	休	休	
民俗芸能伝承館・旧金子家住宅	(866)7091			休	休	休	休	休	休	
佐竹史料館	(832)7892			休	休	休	休	休	休	
久保田城御隅櫓	(832)1298	休	休	休	休	休		休	休	休
旧黒澤家住宅	(831)0285			休	休	休	休	休	休	
西部体育館	(828)1180					休	休			
市立体育館	(866)2600			休	休	休	休	休	休	
茨島体育館	(865)1417			休	休	休	休	休	休	
土崎体育館	(846)1133			休	休	休	休	休	休	
河辺体育館	(882)3654			休	休	休	休	休	休	
雄和体育館	(886)2844			休	休	休	休	休	休	
雄和南体育館	(887)2318			休	休	休	休	休	休	
一つ森公園(体育館・弓道場)	(831)8300			休	休	休	休	休	休	
勝平屋内ゲートボール場	(866)1055			休	休	休	休	休	休	
光沼アリーナ	(847)4602			休	休	休	休	休	休	
八橋陸上競技場(会議室)	(823)1472			休	休	休	休	休	休	
八橋球技場(会議研修室)	(883)1870			休	休	休	休	休	休	
北野田公園アリーナ	(881)1950			休	休	休	休	休	休	
河辺岩見温泉	(883)2020									
ユフォーレ	(884)2111									
雄和ふるさと温泉ユアシス	(887)2575									
雄和里の家	(886)2715		休	休	休	休	休	休	休	休
Villaフローラ	(881)3011			休	休	休	休	休	休	
雄和サイクリングターミナル	(886)3766			休	休	休	休	休	休	

※河辺岩見温泉は、12/30から1/3まで時間短縮営業。詳しくはお問い合わせを。

市立病院 救急外来は年末年始も24時間受け付けています。

アルヴェ きらめき広場は年末年始も無休です。

中央卸売市場 12月30日(土)は、花き部門のみ休み。

秋田駅前公営駐車場 営業時間は、通常どおり午前7時~午後10時30分です。

秋田テルサ 12月29日(金)・30日(土)、1月2日(火)・3日(水)の利用時間は午前9時~午後4時30分です。

サンライフ秋田 12月29日(金)・30日(土)、1月2日(火)・3日(水)の利用時間は午前9時~午後4時30分です。1月2日(火)はプールを利用できません。

文化会館の利用受け付け 年内...12月28日(木)午後4時30分まで 新年...1月4日(木)午前9時から(使用日の6か月前から受け付けできる施設は午前11時から)。

久保田城御隅櫓 3月31日(土)まで、冬期休館。元旦の開館は午前9時~午後4時。

西部体育館 12月29日(金)・30日(土)、1月2日(火)・3日(水)の利用時間は午前9時~午後5時です。

井戸端 市民通信

月刊

読者のみなさんのページです。17ページに掲載している広報クイズの答えと一緒に、気ままなひとこと、ちょっと言いたいひとことを、お待ちしております。

読者の伝言板



雪が降る季節になってしまいました。今年は豪雪にならないことを祈るとともに、市内の雪寄せが昨シーズンより改善されることを願っています！(八木さん 29歳・八橋)

雪の情報もちらほら聞こえますが、今年の冬の雪がとて心配です。灯油の値段もだいぶ落ちてきてきました。もつと下落してほしいですね(ワカ子さん 63歳・飯島)

寒くなります。コタツで暖をとりながら、「広報あきた」を読むのが楽しみです(小林秋子さん 70歳・中通)

秋田には全国に自慢できるきりたんぼ鍋がある。お正月には久しぶりに里帰りする若者を迎え、今年一年、家族のそれぞれが経験したかもしれない病気、失敗、悩み、悲しみなどを「これっきりたんぼ鍋」を食べて来年へダツシユ！(栗栖満知子さん 66歳・寺内)

先日、ある大型店の駐車場で、子どもと二人で歩いていて車にひかれそうになりました。夕方のうす暗いとき、し

かも雨が降る中、その車はものすごいスピードでバックしてきて駐車場内の横断歩道を歩いている私と娘にまっすぐ向かってきました。危険を感じ、娘の手を引き、走って逃げました。見るとその車の運転手は、携帯電話を片手に、後方も確認せずに猛スピードでバックしたようでした。

「車は走る凶器」ということを実感し、また、運転中の携帯電話使用の危険性について考えさせられました(ままつちさん 38歳・牛島)

二〇〇七秋田わか杉国体まであと二百八十七日。だんだん近づいてきました。どこに行っても旗、ポスターが目立つようになりました(判田洋子さん 57歳・濁川)

二歳の息子はスギツチが大好き！ 毎晩「スギツチおやすみなさい」と言って、ぬいぐるみを枕にしてネンネです(ユイさん 30歳・飯島)

四人目の孫はただ今生後九か月！ もう歩き始めたんですヨ。二十歩以上も歩くんで

地域の話 おしえて!!

このコーナーでは、町内や地域のいろいろな話題を紹介していきます。耳よりなニュースがありましたら、広報課までお知らせください。

tel(866)2034 FAX(866)2287

若松町町内会もちつき大会30回目

おもちでつなぐ地域の絆ホッカホカ

12月3日、土崎港北二丁目の県営住宅将軍野集会所で、「町内もちつき大会」が行われました。地域のみなさんが毎年楽しみにしているこの行事は今年で30回目を迎えます。同時に野菜直売会も行われ、売上金が「歳末助け合い」へ寄付されました。

まずは、威勢のいいかけ声の中、お父さんたちが熱々のもち米を、

杵で力強くつきます。そしてつきあがったおもちをお母さんたちにパトンタッチ。あんこ、きなこ、つゆなど、おいしいおもちに変身です。あまりのおいしさに子どもたちも大満足。会場では「もうひとつ！」の音が響きました。

若松町町内会の野中利雄会長は、「みんなで協力して作ったおもちを食べてお正月を迎えます。地域の

きずなを深めるためにもずっと続けたいですね」と話してくれました。



熱々のおもちをめしあがれ！



おしゃべりかわらばん

アキショップ AKISHOP満員御礼!

商品の開発をしたり、接客を学んだり、普段の授業とは違った勉強ができました。今日は、アルヴェにたくさんのお客さんが来てくれて、笑顔いっぱいのイベントになりました。今までの苦勞も吹っ飛びました!

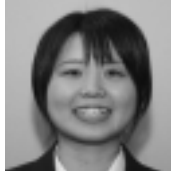

ビジネス実践学習イベントを開催した秋田商業高校生徒会の川上彩加さん



千秋公園のツツジも「雪吊り」で冬支度。今年10月、千秋公園は、日本公園緑地協会の「日本の歴史公園100選」に選ばれました。

すヨ! 成長の早さに驚いているジイちゃん&バアバです。何人いても孫は文句なしにかわいいー!(もみじさん 57歳・太平)

アルヴェにネイガーが来るんですね。全国的に有名になって、もつと秋田を宣伝してくれるといいなと思います。めざすはテレビドラマ化? (佐藤恵里さん 33歳・川元)

今年は大雪に始まり、いろいろな事件が起こりました。年内も残り少ないですが、明るいニュースがひとつでも多く聞こえてきたらいいなと思います(めぐみさん 33歳・旭南)

安心して利用できます

1年前にファミリー・サポート・センターの利用会員になりました。まだ利用したことはありませんが、親身になって活動している協力会員のみなさんを見て、いざ預けるときの不安がなくなりました。



ファミサポ全体交流会に参加した 橋美紀子さん・大翔(だいたく)くん(大平台)

彫刻が一番好き!

千秋美術館にはおとうさんとよく来ます。来館シールを6枚集めて「マスター」になれてとてもいい気持ち! 彫刻を見るのが好きで、特に動物とか昆虫とか生き物の彫刻が一番好き。いつ来ても楽しいです!



千秋美術館の「美術館マスター」第1号となった高橋純くん(明徳小4年)

愛着がわくマイバッグを

思いも寄らないさまざまなアイデアが出て、おもしろかったです。私は、「手軽に持ち運べて、愛着がわくマイバッグ」を提案! この取り組みが実って、たくさんの方がマイバッグを持つようになるといいですね。



マイバッグを考えるワークショップに参加した 齋藤恵美さん(御所野)

いつか役に立てれば

もしもの時に自分が何か役に立てればと思い受講しました。心臓マッサージは力を入れ具合が難しかったです。AED(自動体外式除細動器)は、私でも使いやすく、公共の場所にどんどん設置してほしいと思いました。



秋田南消防署の普通救命講習会に参加した佐藤静子さん(卸町)

係からひとこと

富山市からの派遣職員として秋田市に来て、はや8か月が経ちました。秋田に来て、「富山って、なんだよね。いいよね」と、よく言われます。内容は、「住みやすい」「魚が新鮮」「立山が一望できる」「おわら風の盆(九月の伝統行事)」、中には、「コロッケ消費量が多い(?!)」なんてのも…。住んでいると意識しませんが、遠く離れてみて、ふるさと富山の良さも分かるようになってきたのかなと思います。みなさんのふるさと秋田はいかがですか?

年末年始は富山に帰って、秋田での経験を家族や友だちに報告していきます。もちろん、秋田のおいしいお酒と、きりたんぼをお土産に…。 (中川)

広報クイズ



12月3日、「スギッチといっしょにクリスマスパーティー」で

11月16日号の当選者

前回のクイズの答えは、問1が「20」分、問2が「地域」包括支援センターでした。全問正解153通(応募総数162通)の中から、次の20人のかたに図書カード(10人)とスギッチグッズ(10人)をお送りします。 = 敬称略 =

- 図書カード** 青木修一(旭川)、井坂元(保戸野)、柏木ヒサ(泉)、窪目とし(泉)、佐々木龍介(将軍野)、澤田石金一郎(大町)、菅原廣子(土崎)、はるちん(泉)、フィットネスコ(大住)、みっちゃん(外旭川)
- スギッチグッズ** E・T(金足)、植田葉子(茨島)、臼木武二(御所野)、大淵美智子(新屋)、岡紀雄(大平台)、オガワ(仁井田)、竹越せつ(保戸野)、長谷川三子(新屋)、湊悦子(外旭川)、柳田潤子(八橋)

12月の広報クイズは17ページです。よろしく!!

広報クイズの当選者は、毎回、市政記者室の記者のかたに厳正に抽選してもらっています(広報課)

INFORMATION

市役所からのお知らせ



1月4日が納期の市税

固定資産税 第3期
国民健康保険税 第6期
市税の納付には、簡単・便利な口座振替をご利用ください。

問い合わせ

固定資産税は...
納税課tel(866)2059
国民健康保険税は...
国保年金課tel(866)2189

1 石綿アスベスト(被害)の特別遺族給付金

今年3月に「石綿救済法」が施行され、これまで救済対象にならなかったかたも、要件を満たす場合は、給付を受けられるようになりました。
対象 平成13年3月26日以前に石綿が原因の中皮腫や肺がんなどで死亡したかたの遺族で、時効のため労災保険法の遺族補償給付が受けられないかた
請求期限 平成21年3月26日
請求・問い合わせ 秋田労働局労災補償課☎(883)4275

2 秋田市廃棄物減量等推進審議会委員を募集

秋田市廃棄物減量等推進審議会委員の改選にあたり、ごみの減量などについて意見を述べていただく委員4人(任期2年)を募集します。
審議会は年3回程度、平日の日中に開きます。報酬は審議会1回につき7千円です。
応募資格 秋田市に住所のある20歳以上のかたで、本市の他の審議会などの委員、国・地方公共団体の議員または常勤職員でないかた
応募方法 ごみの減量やりサイクルに関する800字以内の小論文(テーマをつ

けて)に略歴を添え、1月12日(金)まで郵送かEメールでご応募ください。
〒011-0904 秋田市寺内蛭根三丁目24-3 環境部環境総務課
tel(863)20633
Eメール ro-evrn@city.akita.jp

3 農業委員会委員選挙人名簿の登録を

農業委員会では、毎年1月1日現在で、農業委員会委員選挙人名簿の登録資格の調査を行います。
名簿は、来年3月31日に確定し、その後1年間、委員の選挙や、委員に欠員が生じた場合に使用します。名簿には補充制度がありませんので、登録から漏れると資格があっても投票できません。必ず登録申請をしてください。
また、耕作証明書などの証明も登録者でないと申請できません。
登録資格

秋田市に住所があり、平成19年3月31日現在、満20歳以上のかたで、10以上の農地を耕作しているかた
と同居している親族とその配偶者で、年間60日以上耕作に従事するかた
調査方法 登録申請書は、農政協力員を通じて12月中にお配りします。必要事項を書いて、1月5日(金)まで、お近くの農政協力員へお届けください
問い合わせ 市農業委員会事務局
tel(866)2270

4 固定資産税の償却資産申告書をお送りします

土地と家屋以外の資産でも、事業のため使用している構築物、機械、器具、備品などの資産は、償却資産として固定資産税の対象になります。
償却資産をお持ちのかたには、12月中に「平成19年度償却資産申告書」をお送りします。1月31日(水)まで、資産税課へ提出してください。
なお、申告書が届かないかたは、資産税課へご連絡ください。
問い合わせ 資産税課償却資産担当
tel(866)2836

5 測量・建設コンサルタント等の入札参加業者の登録を受付

平成19年度に、市および上下水道局が発注する測量・建設コンサルタント等の入札に参加する業者の登録を、来年1月9日(火)から受け付けます。
申請要領は、契約課ホームページから入手できます。また、申請用紙は国土交通省の資格審査申請書を使いますので、国土交通省ホームページからダウンロードしてください。
申請要領 契約課ホームページ
<http://www.city.akita.jp/city/h/cn/>



八橋球技場

平成19年度に下記の施設で、大会や行事などを予定している団体は、申込書に開催要項を添えて、1月5日(金)までお申し込みください。申込書は、スポーツ振興課、八橋陸上競技場、市立・県立体育館などにあります。なお、一部の施設で、国体開催のため利用できない期間があります。

1月5日まで 平成19年度 市・県立体育施設の 団体使用申し込み

～ の申し込み・問い合わせは
県立野球場tel(883)1101

こまちスタジアム 利用開始は5月中旬以降の予定。1日2試合まで。原則、公式試合のみ。
向浜運動広場(野球広場)
向浜運動広場(テニスコート)
新屋運動広場(ラグビー・サッカー場)

～ の申し込み・問い合わせは
県営トレーニングセンターtel(886)4141

県立中央公園球技場 国体および国体関連工事のため、10月16日まで利用不可。
県立中央公園運動広場 6月から利用開始。週2日開場。1日3試合まで。練習での利用は不可。
県立中央公園テニスコート

～ の申し込み・問い合わせは
八橋陸上競技場tel(823)1472

八橋陸上競技場・球技場 芝生フィールドの利用開始は5月からの予定(7月から国体・全国障害者スポーツ大会が終わるまで利用不可)。週2日開場。1日2試合まで。練習での利用は不可。
八橋硬式野球場 八橋第2球技場
八橋多目的グラウンド 八橋テニスコート
八橋相撲場 勝平市民グラウンド
河辺岩見三内野球場 河辺和田野球場
河辺戸島野球場 雄和新波野球場
雄和花の森野球場
スポパークかわべ サッカー場、多目的広場の利用開始は6月からの予定。サッカー場は原則、週2日開場。1日2試合まで。練習での利用は不可。

下記の申し込み・問い合わせは直接各施設へ

県立体育館tel(862)3782 県立武道館tel(862)6651
県立総合プールtel(895)5056

下記の申し込み・問い合わせは市立体育館tel(866)2600

市立体育館 茨島体育館 土崎体育館 河辺体育館
雄和体育館 雄和南体育館



タンクからの 油漏れに注意!



「平成18年豪雪」では、油類の流出事故が多発しました。

油類の流出事故は、火災の危険を増大させるだけではありません。河川などへ流入すると、油の回収・処理のため、当事者が多額の費用(灯油18ℓで約50万円)を負担しなければならないことがあります。次の点に注意して事故を防ぎましょう。

- 燃料タンクの減りが早い・タンク周辺に着色・油臭がある 油が漏れている可能性があります
- 雪が積もったら 落雪でタンクや配管などが壊れたり、雪の重みでバルブがゆるむかも...
- 燃料タンクから家庭用ポリタンクへの小分け 小分け中に油が流出する事故が多発しています。作業はその場を離れずに!

問い合わせ 消防本部予防課tel(823)4247
環境保全課tel(866)2075

6

改修工事のお知らせ

河辺市民センター・河辺公民館
河辺総合福祉交流センター
河辺市民センターで多目的ホールやエレベーターなどの新設工事、河辺公民館で1階フロアなどの改修工事を行っています。また、河辺総合福祉交流センターに図書閲覧・貸出機能を整備する工事が、年明けから始まり、工期はいずれも3月下旬までの予定です。

申請用紙 国土交通省ホームページ
<http://www.mlit.go.jp/>
申し込み 1月9日(火)から2月9日(金)までの平日、契約課工事契約担当
tel(866)2165

7

一般競争入札で 県有地を売却

入札日時と会場 1月22日(月)午前10時30分、県庁地下1階の会計管財課入札室
土地 土崎港穀保町130番38と寺内字城32番18(隣接地) 面積 1万6千766・69㎡ 予定価格 2億8千万円
現場説明 12月19日(火)午前10時30分
申し込み 1月19日(金)午後5時まで
秋田県会計管財課☎(860)2736

です。工事期間中、騒音などご迷惑をおかけしますが、ご了承ください。
問い合わせ 地域振興局総務課
tel(866)2785



西部体育館の個人利用時間帯を変更...来年1月から、毎週土曜日(祝日含む)の午後3時～7時に変わります。西部体育館tel(828)1180

第11次秋田市総合計画に、「ご意見を



新たな視点として、家族や地域の絆の大切さを盛り込んでいます

「期間計画素案」への意見を
1月5日まで募集

市では、平成十九年四月からスタートする「第11次秋田市総合計画」を作成しています。平成二十七年までの計画となる今回の総合計画は、九年間の指針である「基本構想」と、それを実現するための具体的な施策を示し、三年ごとに見直す「期間計画」で構成されます。

今回、意見を募集するのは「期間計画」の素案です。ぜひ、資料をご覧になり、あなたのご意見を一月五日(金)必着まで、企画調整課へお寄せください。なお、いただいたご意見は、住所・氏名などを除いて公表する予定です。

資料はこちらで

窓口 市役所一階の市民相談室、土崎・新屋支所、河辺・雄和市民センター、アルヴェ市民サービスセンター
郵送 電話かファクス、Eメールで、「期間計画素案の資料希望」、住所・氏名を、企画調整課へお知らせください。

お問い合わせ・郵送での資料請求

企画調整課 ☎(866)2032
ファクス(866)2278
Eメール ro-plmn@city.akita.akita.jp

「基本構想」は、八月に意見を募集したときは「全体計画」という名称でした。

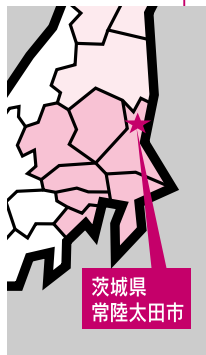

茨城県
常陸太田市

平成の大合併で新市になった

ことをきっかけに、三市は歴史文化の継承や広域的観光の振興など、新たな交流関係を築くことを決めました。

今回の合意に基づき具体的な交流計画などを検討し、三市連携交流の調印式を、来年八月四日に秋田市で開催する予定です。



三市連携の合意書に署名しました(左から、大久保太一・常陸太田市長、佐竹市長、石黒直次・仙北市長)

常陸太田市・秋田市・仙北市 新たな交流の始まり

十一月十七日、茨城県の常陸太田市役所で、常陸太田市長と秋田市長、仙北市長が、三市の連携交流についての合意書に署名、締結しました。

約四百年前、常陸国を治めていた佐竹氏が出羽国秋田・仙北両所へ国替えとなった歴史的つながりを背景に、秋田市と常陸太田市は姉妹都市交流を、仙北市(旧角館町)と常陸太田市(旧金砂郷町)は有縁友好交流を行いました。

秋田市国民保護計画への ご意見と市の考え

市では、武力攻撃などの事態において、国民の生命、身体、財産を保護し、被害を最小にするための避難・救護などについて「秋田市国民保護計画」を作成中です。今年七月から八月まで意見を募集したところ、次のような意見がありましたので、市の考え方と一緒にお知らせします。

武力攻撃事態とは戦争のことだと思いが、戦争が起これば戒厳令がしかれるので、計画を作っても意味がないのでは？

この計画は、国民保護法で作成が義務づけられています。また、国・県・市などには、武力攻撃事態などが発生した場合の役割が法によって定められており、その実行のため、秋田市でも計画を作る必要があります。

武力攻撃事態のときは、朝鮮半島から大量の難民が漂着しそう。計画には「国際人道法の的確な実施」とあるので、その心構え、法整備を実施してほしい。

この計画は、国際人道法の精神に基づいて、「国民」の生命、身体、財産を保護し、国民生活に及ぼす影響を最小にするためのものです。したがって、難民の取り扱い、関連する他の法律に照らし合わせて、適切に対処すべきだと考えています。

感染多発!

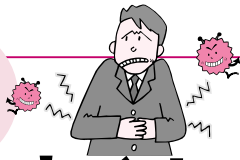

ノロウイルス 気をつけよう!

10月下旬から、ノロウイルスが原因の「感染性胃腸炎」にかかるかたが増えています。来年3月ころまで流行するので、感染の予防に注意しましょう。

ノロウイルス・予防のポイント!

おう吐物などは、使い捨てマスクと手袋をして、汚物中のウイルスが飛ばないように拭き取り、ビニール袋に密封してください。床は塩素系漂白剤(塩素濃度0.02%)で消毒を。トイレの後や食事の前は、手に石けんをつけて、流水で30秒以上洗い、タオルは共有せず、使い捨てのペーパータオルなどを使いましょう。加熱調理は、十分に熱しましょう(85度で1分以上)。

問い合わせ

健康管理課tel(883)1180
衛生検査課tel(883)1181

厚生労働大臣表彰 おめでとう!

社会福祉事業功労者として厚生労働大臣から表彰されたみなさんです。

民生委員・児童委員 佐藤憲一さん(前列左) 鎌田通子さん(前列左から2人目)

社会福祉事業施設従事者 相原和子さん(前列右から2人目) 瀧澤良子さん(後列左) 那須恵子さん(前列右) 長谷部等さん(後列左から2人目)

福祉事務所職員 小国裕実さん(後列右)

共同募金運動奉仕者(特別表彰) 細谷敏夫さん(後列右から2人目)

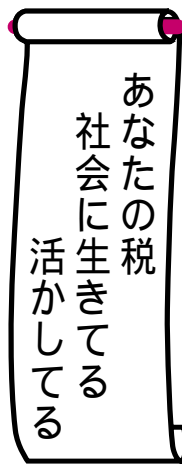

納税標語が決定!

市と納税貯蓄組合連合会が共催で募集した納税標語の入選作品が決定しました。応募総数は87点。第1席から第3席までの入選作品は看板やステッカーなど納税PRに活用していきます。



第1席 伊藤隆夫さん(飯島)

普段、税について真剣に考えることは少ないと思います。この標語で、税は身近なところで社会を支えているんだと感じてもらえればうれしいですね。

2席 尾形廣昭さん 村上祐紀子さん

3席 佐々木幸雄さん 佐藤セイ子さん 鈴木綾子さん

佳作 五十嵐一雄さん 臼井智子さん 小川尚さん 柿 常助さん 柏木ヒサさん 小林ユリ子さん 佐藤修治さん 鈴木喜市郎さん 鈴木貞子さん 新田ミキさん

健康



はつらつ情報

いきいきサロン

体を動かそうADL体操 おおむね60歳以上のかたが対象。12月20日(水)午前10時~正午、八橋老人いこいの家で。無料。直接会場へ。tel(862)6025

ゆうゆうクラブ

体操で筋力増強 60歳以上のかたが対象。12月26日(火)、1月9日(火)・23日(火)、2月13日(火)・27日(火)、午前10時~正午、雄和ふれあいプラザで。無料。直接会場へ。詳しくは、市社福協tel(862)7445

ヨガ教室へどうぞ

タイ式ヨガ体験 日時/1月15日(月)から2月12日(月)までの毎週月曜日、

午後7時~8時30分 会場/土崎公民館 参加費/無料 定員/先着40人 申し込み/12月21日(木)から土崎公民館tel(846)1133

女性のための優しいヨガ 対象/30歳代までの女性 日時/1月22日(月)・29日(月)、2月5日(月)・19日(月)、午後6時30分~8時 会場/南部公民館 参加費/無料 定員/先着10人 申し込み/12月18日(月)午前9時から南部公民館tel(832)2457

ザ・ブーン1月の健康講座

申し込みは、いずれもクアドームザ・ブーンへ。tel(827)2301

水中歩行教室 日時/1月17日(水)・31日(水)、午前10時~午後1時 料金/2,600円(入館料・昼食代・受講料。2回受講は5,000円。秋田駅からバス送迎有) 定員/先着20人
健康講座 アクアピクス、ストレッ

チ、水泳などを自由に受講できます。受講日は1月の月・火・水・金曜日(月曜日は22日のみ)。全日程受講可能なフリーコースが4,200円、1日コースが1,050円(いずれも入館料別)

食生活相談

肥満、高血圧、糖尿病などのかたの食事の相談に、栄養士が個別に応じます。無料。電話予約が必要です。市保健所保健予防課tel(883)1175 日時/1月16日(火)午前10時~午後2時30分 会場/市保健センター

やさしい「音読の会」

古典や詩、エッセーなどを音読して、脳をスッキリ、認知症予防。申し込みは、音読ばんばらの会の高橋さん。tel(839)5229(午前10時~午後4時) 日時/第1・3火曜日、午前10時~正午 会場/遊学舎 参加費/実費

AEDで生命を救う



AED設置施設標章

誰かが倒れたらAED

突然心臓が止まる原因で多いのが、心臓が細かく震える「心室細動」。その場合、心臓に電気ショックを与え、心臓の動きを取り戻すこと(除細動)が必要です。

AED(自動体外式除細動器)は、その電気ショックを行う機器です。電気ショックが必要かどうか、コンピューターが音声で指示してくれるので、簡単・確実に操作できます。

消防本部では、AEDを誰もがすぐに操作できる場所に置いている施設に「AED設置施設標章」を交付しています。また、ホームページで市内AEDマップを公開しています。ぜひご覧ください。
<http://www.city.akita.akita.jp/city/fr/>

消防本部救急課 tel(823)4019



御所野のイオン秋田ショッピングセンター

アレルギーわいわい談義

子どものアレルギーで悩みや不安があるかたが対象。仲間との交流で不安解消！参加無料。お子さんと一緒にどうぞ。

とき 1月23日(火)午前10時15分～正午

ところ サンパル秋田 **定員** 先着12組

申し込み 1月13日(土)から
寺内保育所tel(863)6253

牛島・戸島・岩見三内・土崎 1月10日(水)
港北・川尻・寺内・保戸野 1月16日(火)
手形第一・川口・雄和中央・新波・川添 1月23日(火)

読み聞かせの会 親子でいろんな絵本を楽しもう。1月9日(火)午前10時30分～11時、川口保育所で。直接会場へ。tel(832)4582

親子サロン 就園前の親子が対象です。お母さん同士で交流しよう。1月11日(木)午前9時45分～11時、保戸野保育所で。申し込みは、1月5日(金)から保戸野保育所tel(823)6928

あそびにおいて

南部公民館 いずれも無料。直接、会場の南部公民館へ。tel(832)2457

子育て支援サークル「牛島っ子」就園前の親子が対象です。時間は午前10時～11時30分。

12月20日(水) クリスマス会...交換用のプレゼント(300円程度)をお持ちください。

1月17日(水) おもちゃづくり
すくすくサロン「きしゃぼっぱ」

就学前の親子同士、自由に交流できるサロンです。12月21日(木)、1月4日(木)・18日(木)、午前10時～正午。

ばっけの会 未就学児と家族が対象。いずれも12月23日(土)午前10時～正午。無料託児あり。申し込みは、ばっけの会事務局tel080-1813-7198

クリスマスケーキ作り
ところ/遊学舎の食工房 参加費/1家族1,000円 定員/先着20組

みんなが主役3B体操
ところ/遊学舎の大会議室 参加費/1家族500円 定員/先着50組

聖使幼稚園 就園前のお子さんを対象にしたお正月遊び。1月10日(水)午前9時～11時。直接、会場の聖使幼稚園へどうぞ。tel(862)4880

和田幼稚園 就園前の親子が対象です。クッキー&パンづくり。1月13日(土)午前9時～11時、河辺総合福祉交流センターで。材料費実費。申し込みは和田幼稚園tel(882)2167



事業所での救命講習会も行っています
 (十月二十日、(株)東北フジクラでの講習で、受講者数が市の人口の二〇パーセントを超えました)

救命講習の受講者が市民の20パーセント以上に!

平成六年から開始した救命講習の参加者が、十月二十日に延べ六六、六一〇人を超え、当初の目標だった「人口の二〇パーセント」を達成しました。

今後は、一家族に一人に当たる、人口の三〇パーセントをめざします。

親子で学ぶ応急手当

AEDを使った応急手当を親子で学びませんか。

日時 1月13日(土)
午前9時～正午

会場 秋田南消防署

受講料 無料 **定員** 先着10組

申し込み 秋田南消防署救急担当
 tel(839)9551

ご協力ありがとうございます

十一月二十七日、新屋勝平地区自主防災連絡協議会と秋田港ライオンズクラブから、AEDを一台ずつ寄贈していただきました。
 贈られたAEDは、救急車がない勝平出張所と將軍野出張所の消防車に装備します。

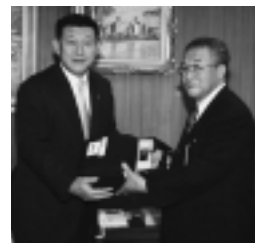

新屋勝平地区自主防災連絡協議会長の野口良孝さん



秋田港ライオンズクラブ会長の加川明さん

育児

乳幼児健康診査

個人通知はしませんので、母子健康手帳別冊をよく読んで受診しましょう。別冊をお持ちでないかたは、保健予防課、市民課、土崎・新屋支所、アルヴェ市民サービスセンター、河辺・雄和市民センター、岩見三内・大正寺連絡所へ。保健予防課tel(883)1172

4・7・10か月児健康診査

4・7・10か月になった日から1か月以内のお子さんを対象に、母子健康手帳別冊に記載されている市内の委託医療機関で行っています。なお、委託医療機関に、下記の医療機関が加わりました。

石田小児科医院(広面)
tel(831)3012 さくら小児科医院(桜)tel(825)5560 すずきクリニック(泉)tel(838)6500

1歳6か月児健康診査

平成17年7月生まれのお子さんが対象です。右表の地区割りを確認し、ご自分の地区の日にご来。まだ受けていないかたも、2歳未満だと受診できますので、保健予防課へご連絡を。tel(883)1172当日は母子健康手帳と別冊、バスタオルをお持ちください。受付時間は午後零時45分～1時30分。

中央地域▶2月8日(木)、市保健センター 北部地域▶2月9日(金)、土崎支所3階 東部・南部地域▶2月14日(水)、アルヴェ4階 南部・西部地域▶2月15日(木)、市保健センター 雄和地域(対象...平成17年5・6・7月生まれ)▶2月6日(火)、雄和公民館3階 河辺地域(対象...平成17年5・6・7月生まれ)▶2月7日(水)、河辺総合福祉交流センター

3歳児健康診査

平成15年8月生まれのお子さんが対象です。右表の地区割りを確認し、ご自分の地区の日にご来。まだ受けていないかたも、4歳未

離乳食教室

初期離乳食教室(生後4～5か月) 1月18日(木)
中期離乳食教室(生後6～8か月) 1月23日(火)
後期離乳食教室(生後8～10か月) 1月29日(月)



会場は市保健センター。時間は午前10時～11時30分。お子さんの月齢にあった離乳食の進め方、食品の調理法、試食など。お子さんと一緒に会場へどうぞ。受講無料。先着各20人。

申し込み 12月18日(月)から、市保健所保健予防課tel(883)1175

満だと受診できますので、保健予防課へご連絡を。tel(883)1172

当日は母子健康手帳別冊の3歳児健康診査用アンケートと尿検査セット(尿を容器に採って)、母子健康手帳をお持ちください。受付時間は午後零時45分～1時30分。

中央地域▶2月16日(金)、市保健センター 東部・南部地域▶2月20日(火)、アルヴェ4階

北部地域▶2月22日(木)、土崎公民館 南部・西部地域▶2月23日(金)、市保健センター 雄和地域(対象...平成15年7・8・9月生まれ)▶3月14日(水)、雄和公民館3階

河辺地域(対象...平成15年7・8・9月生まれ)▶3月16日(金)、河辺総合福祉交流センター

会場の地区割

地域	該当地区
中央	山王、保戸野、八橋、川尻、川元、旭南、旭北、中通、大町、南通、泉、高陽、寺内、千秋、檜山
東部	手形、手形山、旭川、新藤田、濁川、仁別、山内、蛇野、添川、柳田、下北手、太平、横森、桜、桜ガ丘、桜台、大平台、広面、東通
南部①	御所野、上北手、山手台
北部	土崎、將軍野、飯島、港北、外旭川、金足、上新城、下新城
南部②	牛島、卸町、大住、仁井田、四ツ小屋、御野場
西部	新屋、勝平、茨島、豊岩、下浜、浜田、向浜

母子手帳別冊にある地区割りが一部変わっていますので、上の表をご確認ください。

アルヴェ周辺には無料駐車場がなく、土崎支所は駐車場が狭いので、公共交通機関などをご利用ください。

会場を変更したい場合は保健予防課へご相談を。tel(883)1172

保健所の無料相談

会場は市保健センター。いずれ

も市保健所保健予防課へ電話予約が必要です。tel(883)1174

育児相談 保健師、歯科衛生士、栄養士が応じます。1月22日(月)午前10時～午後3時30分

マタニティ&ママ相談 35歳以上の初妊産婦さんと20歳以下の妊産婦さんの相談に、助産師が応じます。1月22日(月)午前10時～11時45分

ほのほの育児教室

子育てについての小児科医の講話、参加者同士の情報交換など。先着30組。託児あり。

対象/生後6か月までのお子さんの保護者 とき/1月24日(水)午後1時20分～3時30分 ところ/市保健センター 受講料/無料

申し込み 12月20日(水)から保健予防課tel(883)1174

幼児家庭教育学級公開講座

手形山幼稚園副園長の小林純子さんが「素敵なお母さんしてますか～！」と題し、講演します。無料。直接会場へ。託児あり。詳しくは東部公民館tel(834)2206

対象/幼稚園就園前のお子さんのお母さん とき/1月9日(火)午前10時～正午 ところ/東部公民館

幼児の遊びとおもちゃ

子育てに関わりのあるかたが対象です。さまざまな子どもの遊びを講義と実技で学びます。1月27日(土)午前9時～午後6時、中通にある明德館ビル2階カレッジプラザで。受講料2,000円。定員40人。申し込みは、1月26日(金)までカレッジプラザtel(825)5455

保育所で遊びませんか

保育所開放 0～5歳の親子が対象です。保育所の子どもたちと遊ぼう。時間は午前9時45分～11時。直接各保育所へどうぞ。

新成人のつどい

対象 昭和61年4月2日から
昭和62年4月1日まで
に生まれた秋田市民



1月8日(月) 市立体育館 12:00開場

就職や進学などで秋田市を離れたかたも出席できます。直接会場へどうぞ。式典直前は大変混みあいます。開会10分前まで会場にお入りください。生涯学習室tel(866)2245

オープニング 13:00 ~ ...吹奏楽演奏、新成人みんなで歌おう

式典 13:10 ~ ...市長あいさつ、はたちのメッセージ、児童合唱ほか

フリートークタイム 13:35 ~ 14:40

...友人や恩師との再会を楽しむ時間です。ミニライブもあります。フリートークタイムだけの参加はできません。

式典中の私語、携帯電話の使用、立ち歩くなど、他の人の迷惑になる行為は慎んでください。また、会場への酒類の持ち込みや飲酒者の入場はお断りします。

臨時駐車場MAP

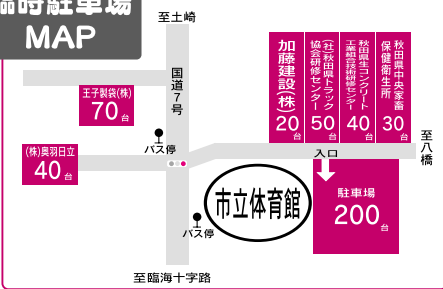

交通渋滞の緩和にご協力ください

当日は、左記の臨時駐車場をご利用ください。ただし、台数に限りがありますので、バス・タクシーの利用や自家用車の相乗りなどにご協力ください。左記の駐車場以外には絶対に駐車しないようお願いいたします。送迎の車は、乗降場所にご配慮ください。



消防出初式

1月6日(土)10:00 ~ 11:30
山王けやき通り(市消防本部前)
(けやき通り通行止め 9:30 ~ 11:30)

消防車両、消防団の行進、演技(虹色の放水、はしご車などの車両操作)をご覧ください。出初式終了後、車庫前で先着300人に、ミニまといのプレゼントもあります。

当日午前7時に、各消防署でサイレンを鳴らします。また、午前11時ごろ、けやき通りを消防車がサイレンを鳴らして走行しますので、災害と間違えないようお願いいたします。

問い合わせ 総務課tel(823)4000
警防課tel(823)4243

太平山スキー場 オープスへ行こう!

営業日 12月17日(日) 3月18日(日)予定

日中 午前9時 ~ 午後4時 ナイター 午後5時 ~ 9時

日・祝日および1月1日から5日までは午前8時から営業。
積雪状況により、営業期間を変更する場合があります。



券種	大人	シルバー(60歳以上)	小学生以下
1日券	2,000円	1,500円	1,000円
4時間券	1,200円	900円	600円
1回券	200円	150円	100円
11回券	2,000円	1,500円	1,000円
シーズン券	20,000円	15,000円	10,000円
ナイター シーズン券	12,000円	9,000円	6,000円
団体1日券	1,800円	1,350円	900円
スクール 1日券	800円	600円	400円



オープスとザ・ブーンは、12月24日(日)のクリスマス企画や1月1日(月) ~ 3日(水)の餅つき・宝探しなどイベントがたくさん!

問い合わせ 太平山スキー場オープスtel(827)2221
クアドームザ・ブーンtel(827)2301

藤田祥元筆「唐人物図」



佐竹史料館企画展 秋田藩 文人資料展

同時開催 常設展
衣装と道具展

1月4日(木) 4月8日(日)
午前9時 ~ 午後4時30分
一般100円 高校生50円
中学生以下無料

藩政時代に秋田の文化を培った、藩主や家臣、文人などの書跡、絵画を紹介します。

佐竹史料館tel(832)7892
12月25日(月)から1月3日(水)まで休館します。

詳しい放送日程は
広報課へどうぞ
tel(866)2034

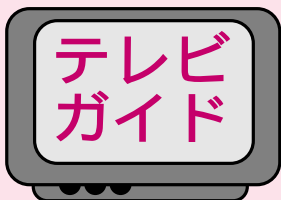

5分間 AAB おはよう秋田市から

月 ~ 木 午前10時30分 ~

ABS こんにちは秋田市から

水 ~ 金 午後3時50分 ~

土 午後3時55分 ~

AKT こんばんは秋田市から

水 午後10時54分 ~

15分 12/24(日) 7:30 ~ ABS おはよう秋田市長です「平成18年を振り返る」

12/16(土) 12/19(火)
水道の凍結防止にはこれが
肝心!
赤れんが郷土館企画展
秋田市観光案内人制度が
10周年!

12/20(水) 12/26(火)
地域に愛を! 地域愛形成
事業の実施団体を紹介
秋田市文化章の受章者紹介
まちを元気にする! ご当地
ヒーロー



エフエム秋田 秋田市マンデー555 毎週月 午後5時55分 ~
ABSラジオ 秋田市今週のいちネタ 毎週火 午前10時30分 ~
エフエム秋田 ふれあい情報 月 ~ 金 午前10時55分 ~
エフエム椿台 午後スタ 毎週水 午後2時00分 ~

水道の凍結にご注意
除排雪にご協力を

「広報あきた」から



案内

危険物取扱者試験

日時 / 2月4日(日)午前10時～ 会場 / 文化会館ほか 受験料 / 甲種5,000円、乙種3,400円、丙種2,700円
申し込み 各消防署などにある受験願書で、12月19日(火)まで(財)消防試験研究センターtel(836)5673

無料相談へどうぞ

出張ふれあい福祉相談 電話や面接で心配事などの相談に応じます。時間は午前10時～午後3時。問い合わせは、市社福協へ。☎(862)7445

1月10日(水) = 河辺総合福祉交流センターで。相談電話tel(881)1205

1月24日(水) = 雄和ふれあいプラザで。相談電話tel(886)5071

障害者のピアカウンセラー相談 同じ障害のあるカウンセラーが応じます。会場は障害者生活支援センターほくと。時間は午前10時30分～正午。直接会場へ。電話相談もできます。肢体不自由・視覚障害・内部障害・難病 1月11日(木) 肢体不自由・内部障害 1月25日(木)

問い合わせ・電話相談 障害者生活支援センターほくとtel(873)7804

ふれあい無料法律相談 法律、相続などの相談に江野栄弁護士が応じます。1月15日(月)午前10時～正午、市老人福祉センターで。先着6人。申し込みは、12月22日(金)午前10時から市社協ふれあい福祉相談センターtel(863)6006(電話でのみ受付)

秋田調停協会 家庭、土地・建物などの相談に応じます。1月12日(金)午前10時～3時、秋田簡易裁判所で。直接会場へ。tel(824)3121

マンション管理相談会 1月21日(日)午後2時～4時、サンパル秋田で。申し込みは、1月15日(月)まで秋田県マンション管理士会tel(868)1383

正解者には、抽選で10人に「図書カード1000円分」をプレゼント！さらに、抽選に外れたかたの中から10人にスギツチグッズをさしあげます。

広報の感想など、気ままなひとことをそえて、ご応募ください。広報クイズは、毎月16日号に掲載。

*11月のクイズの当選者は9日に掲載しています。

アルヴェ クリスマスパーティー2006

12月22日(金) 24日(土)

アルヴェきらめき広場ほか

秋田市民交流プラザ管理室tel(887)5310



22日(金)

子ども未来センターわくわくクリスマス 10:30～11:30
就園前のお子さんご家族が対象。楽しいステージにサンタさんも来るよ！

自然科学学習館グラスリッツェン 9:30～11:30 13:00～15:00
世界に1つのジュエリーボックスを作ります。材料費800円。定員各30人。申し込みは、12月17日(日)から自然科学学習館tel(887)5330

23日(土)

安次嶺奈菜子チャリティーライブ 13:30～14:30
エフエムあきたチャリティーオークション 14:30～16:00
生バンド演奏「ほろ酔いジャズナイト」 18:00～19:30

24日(日)

エンジョイ！ ニュースポーツ 10:00～15:00
ユニカールとスマイルボウリングに挑戦！
超神ネイガーショー&握手会 11:00～12:00
アルヴェきらめきパフォーマー・ステージショー 12:30～15:00
アルヴェで活躍中のパフォーマーによるステージ。スグッチと写真撮影も。
バルーンアートワークショップ 12:30～13:30 14:00～15:00
風船で動物などのオブジェを作ります。お友達、ご家族でどうぞ。材料費500円。定員各10組。申し込みは秋田市民交流プラザ管理室tel(887)5310

千秋美術館 — 中村征夫写真展 —

海中2万7000時間の旅

「メカネモチノウオ通称・ナポレオン」深海エジプト(一九九〇年)©中村征夫二〇〇六



1月4日(木) 2月21日(水) 午前10時～午後6時

観覧料 一般800円 高・大学生600円 小・中学生無料

秋田県出身の水中写真家・中村征夫さんが、世界中の海を舞台に撮影した、美しい海中の風景や海の生き物たちの写真約200点を紹介します。

中村征夫さんによる作品解説・サイン会

1月7日(日)・8日(月)、午後2時～

ギャラリートーク(列品解説)

1月17日(水)・28日(日)、2月18日(日)午後2時～

問い合わせ 千秋美術館tel(836)7860

広報クイズ



1

12月は市税完納強調月間です。秋田市で税金の大切さを教えている「ゼイキツ」は、全部で何人？

2

応急手当にAED！ AEDは、心臓にショックを与え、心臓の動きを取り戻す器械です。 に入るのは？

答えは12月1日、16日号の「広報あきた」の記事中に！

応募方法

はがき、ファクス、Eメールに、答えと住所、氏名(ふりがな)、年齢、電話番号を書いて、12月22日(金)(必着)まで〒010-8560 秋田市役所広報課
ファクス(866)2287
Eメール ro-plpb@city.akita.akita.jp

Eメールで応募するかたは、件名を「広報クイズ」としてください。当選した際、氏名の掲載を希望しないかたは、氏名と一緒にペンネームなどをお書き添えください。

市民相談室の無料相談

各分野の専門家が相談に応じます。相談場所は、市役所1階の市民相談室。法律相談は新屋支所でも。法律相談と登記相談の電話予約は12月26日(火)午前8時30分から、各会場で受け付けます。

問い合わせ

市民相談室tel(866)2039
新屋支所tel(888)8080

7日(水)、午後7時～8時30分 受講料/無料 定員/先着20人

スノーボード&スキー教室(バス移動) 日時と集合場所/1月28日(日)午前6時50分、市役所集合 会場/田沢湖スキー場 受講料/無料(保険料200円とリフト代が必要) 定員/先着30人

女性学習センターの講座

サンバル秋田で開きます。申し込みは、12月18日(月)午前9時から、女性学習センターtel(824)7764

新聞特集記事を読む 読売新聞秋田支局の古川肇さんが記事「政治の現場」を解説。日時/12月26日(火)午後1時30分～3時30分 受講料/無料

暮らしに役立つ金融・経済講座 日時/ 昼コース=1月15日(月)・22日(月)・29日(月)、午後2時～3時30分 夜コース=1月18日(木)・25日(木)、2月1日(木)、午後6時30分～8時 受講料/無料 定員/先着各20人

秋田の女性史～女性シリーズのまとめ シスターピア、今村泰子など。講師は明徳館の北条常久館長。無料。託児あり(10人)。日時/1月17日(水)午後1時30分～3時30分

親子飲茶教室 親子で中華点心を作ります。対象/小学生の親子 日時/1月20日(土)午前10時～午後1時30分 材料費/1組1,600円 定員/先着12組

高清水スキースクール

対象/小学生以上(小・中学生は保護者同伴) 日時/年越しコース 12月30日(土)～1月1日(月) 新年コース 1月1日(月)～1月3日(水) 会場/田沢湖スキー場 受講料/22,000円(宿泊代、保険料含む。送迎もあります)

申し込み 12月25日(月)まで、高清水スキークラブの藤嶋さん tel090-2797-9296

相談の種類	相談場所	相談日	時間	定員など
要予約	法律	市民相談室 新屋支所	9:00～12:00	各日 先着8人
		1月5日(金)・18日(木) 1月11日(木)		
予約不要	登記	市民相談室	14:00～16:00	先着6人
	人権・困りごと	市民相談室	13:00～16:00	当日、直接、市民相談室にお越しください。相談の順番は、当日、抽選で決定します。
	行政書士			
	行政			
	年金・社会保険			
	遺言・相続			
税務				
		12月28日(木)、1月11日(木)	9:00～12:00	
		1月5日(金)	13:00～16:00	
		1月10日(水)	9:00～12:00	
		1月12日(金)	13:00～16:00	
		1月16日(火)	9:00～12:00	
		1月16日(火)	13:00～16:00	

テルサ1月の料理教室

会場は秋田テルサ。時間は午前10時～午後1時。受講料各1,700円(は1,900円)。定員各24人(は16人)。
エビの中華料理=17日(水)
シェフの厳選卵料理=24日(水)
新春の絵巻寿司=26日(金)
パティシエのチョコ=31日(水)
申し込み 12月19日(火)午前10時から、秋田テルサtel(826)1800



催し物

世代間交流会へどうぞ

昔の遊びや餅つきを楽しみましょう。参加無料。どなたでもどうぞ。
御所野交流センターtel(826)0671 日時/1月5日(金)午前10時～正午
東部公民館tel(834)2206 申し込みは1月5日(金)まで。日時/1月10日(水)午前10時～午後2時
南部公民館tel(832)2457 日時/1月13日(土)午前10時～正午

囲碁と将棋大会

新春囲碁・将棋大会 段の部と級の部があります。会場は土崎公民館。参加費1,000円。申し込みは、囲碁が1月7日(日)、将棋が1月19日(金)まで土崎公民館tel(846)1133
囲碁 1月14日(日)午前9時から
将棋 1月28日(日)正午から
新春囲碁大会 北部地区のかたが対象。1月21日(日)午前9時～、北部公民館で。参加費1,500円(昼食代含)。先着46人。申し込みは、12月18日(月)から北部公民館tel(873)4839

クリスマスチャペルコンサート

子どもたちが聖劇や歌などを披露します。参加無料。直接会場へ。詳しくは聖使幼稚園tel(862)4880 日時/12月23日(土)午後2時～3時

子ども版画コンクール

郷土の版画家・勝平得之に年賀状を出そう! 題材は自由。年賀状が郵便はがきの裏に、自作の版画作品を刷って送ってください。作品は、1月20日(土)から2月18日(日)まで赤れんが郷土館に展示し、来館者の審査で入選作品を決定します。

募集区分 小学1年～3年生の部
小学4年～6年生の部

版の種類 木、いも、ゴムなど自由(プリントごっこなどの機械印刷は除く)

申し込み

作品を刷ったはがきの表に、住所、氏名、電話番号、学校名、学年を書いて、1月14日(日)まで、〒010-0921大町三丁目3-21 赤れんが郷土館「勝平得之」係tel(864)6851

会場/秋田聖救主協会

チャリティーランチピュッフェ

「目にいい料理」をお楽しみください。1人1,500円。収益金の一部を、目の不自由なかなのために寄附します。12月26日(火)正午～午後1時30分、シャインプラザ平安閣で。定員180人。申し込みは、12月22日(金)まで、秋田山王ライオンズクラブの細川さんtel(865)6416

元旦ジョギング&ウォーク

千秋公園を走ります。直接会場へ。日時/1月1日(月)午前9時から 集合場所/千秋公園本丸八幡神社前 問い合わせ 秋田県走友会の今野さんtel(831)0169

太平山前岳登山

日時と集合場所/1月14日(日)午前7時30分、太平山リゾート公園内「木こりの宿」駐車場に集合 参加費/500円 保険料/150円(年額) 申し込み 秋田清掃登山連絡協議会の大山さんtel090-6628-4162

情報チャンネルa

クリスマスツリー親子のまんなかに ヒサト



講座

親子エネルギー工作教室

小学生以上の親子が対象。フットサル・ロボット工作とIHクッキング体験。先着15組。材料費500円。日時 / 1月13日(土)午後1時30分～会場 / アルヴェ自然科学学習館

申し込み 12月18日(月)午前10時から東北電力秋田営業所
tel(884)3313(平日のみ)

親子でそば打ち体験

小・中学生の親子が対象。12月23日(土)午前10時～午後2時、中央公民館で。材料費1組1,000円。定員6組(応募多数の場合は抽選)。

申し込み 往復はがきに、講座名、住所、親子の氏名、電話番号を書いて、12月19日(火)(必着)まで、〒010-0921大町二丁目3-27
中央公民館tel(824)5377

西部公民館の子ども体験

西部公民館で開きます。申し込みは、12月18日(月)午前9時から、西部公民館tel(828)4217

親子そば打ち体験 対象 / 小・中学生の親子 日時 / 12月26日(火)午前9時～正午 材料費 / 1組1,000円 定員 / 先着10組

親子でもちつきべったん 対象 / 西部地区の小中学生の親子 日時 / 1月6日(火)午前9時～午後2時 参加費 / 1組500円 定員 / 先着50組

将棋教室 対象 / 小学3年～6年生の初心者 日時 / 1月9日(火)～12日(金)、午前10時～正午 受講料 / 無料 定員 / 先着15人

新年書き初め教室

対象 / 小学生 日時 / 1月10日(水)・11日(木)、午前9時30分～11時

30分 会場 / 雄和公民館 定員 / 先着30人 受講料 / 無料

申し込み 12月26日(火)まで雄和公民館tel(886)5585

明德館の文化講演会

「親子をつなぐ絵本の力」と題し、NPOブックスタート理事長の松居直さんが講演。1月14日(日)午後1時～3時、明德館で。無料。先着80人。申し込みは、12月19日(火)午前9時から中央図書館明德館tel(832)9220

秋田長生大学の学生募集

政治・経済・文化などを学びます。先着30人。問い合わせは、長生大学学長の北林さんtel(823)4605
対象 / 60歳以上のかた 日時 / 毎月第2土曜日の午後1時～3時
会場 / 八橋老人いこいの家 会費 / 入学金500円、年会費2,500円

申し込み はがきに、住所、氏名(ふりがな)、生年月日、電話番号を書いて、3月10日(土)まで、〒010-0973八橋本町一丁目4-3 八橋老人いこいの家「秋田長生大学」係

お正月用生け花教室

生け花でお正月を迎えましょう。日時 / 12月26日(火)午前10時30分～、午後6時30分～ 会場 / 西部体育館 受講料 / 3,800円(材料費含む) 定員 / 先着各15人

申し込み 12月18日(月)午前10時から、西部体育館tel(828)1180

IT講習・確定申告書を作成

パソコンで簡単に作成。受講無料。**南部公民館** 日時 / 1月27日(土)午後2時～4時30分 会場 / 御所野小学校 定員 / 先着30人 申し込み / 12月19日(火)午前8時30分から、南部公民館tel(832)2457

中央公民館 日時 / 1月27日(土)午前10時～午後零時30分 会場 / 川尻小学校 定員 / 20人(応募多数の

場合は抽選) 申し込み / 往復はがきに、講座名、住所、氏名、年齢、電話番号を書いて、1月10日(水)(必着)まで、〒010-0921大町二丁目3-27 秋田ニューシティビル5階中央公民館tel(824)5377

土崎公民館の教室

土崎公民館で開きます。申し込みは、12月19日(火)から、12月20日(水)から、1月4日(木)から土崎公民館tel(846)1133

ミニ門松作り講座 対象 / 20歳以上のかた 日時 / 12月27日(水)午前10時～正午 受講料 / 1,000円 定員 / 先着20人

わんぱく塾 チキンときのこのカレーと、クッキーを作ります。対象 / 小学生 日時 / 1月10日(水)午前10時～正午 材料費 / 300円 定員 / 先着24人

シルバーアクセサリー教室 日時 / 1月11日(木)から毎週木曜日の全4回、午後7時～8時30分 材料費 / 2,000円 定員 / 先着12人

フォークダンスとゲーム 日時 / 1月22日(月)・29日(月)・31日(水)、午後1時30分～3時30分 参加費 / 無料 定員 / 先着40人

勤労青少年ホームの講座

30歳代までのかたを対象に、サンパル秋田で開きます。申し込みは、12月18日(月)午前9時から、12月19日(火)午前9時から、勤労青少年ホームtel(824)5378

楽しい陶芸教室 食器を作ります。日時 / 1月13日(土)・20日(土)、午前10時～午後1時 材料費 / 500円 定員 / 先着15人

初めてのサルサダンス 日時 / 1月15日(月)・22日(月)・29日(月)、午後7時～8時30分 受講料 / 無料 定員 / 先着20人

ストレッチ&ダンス 日時 / 1月24日(水)・31日(水)、2月



アニメキャラクターの雪像と記念撮影

イベントボランティア募集

会場での雪灯籠やミニかまくらの制作、当日のイベント運営などをお手伝いして下さるボランティアを募集。個人または団体でお申し込みください。18歳未満のかたは保護者の同意が必要です。

活動期間	1月20日(土)～28日(日)の9日間
説明会	1月14日(日)午前11時～、 河辺総合福祉交流センターで。
その他	報酬はありません。交通費は自己負担です
申し込み	1月11日(木)まで 実行委員会の後藤悟さんtel(882)4578 または豊嶋一穂さんtel(882)2021



秋田・河辺冬まつり

1月27日(土)・28日(日)

恒例の「秋田・河辺冬まつり」は来年1月27日(土)・28日(日)、河辺総合福祉交流センターで開催！あなたの手で、まつりを盛り上げませんか？

問い合わせ 河辺市民センター産業班tel(882)5162

雪像コンテスト参加者募集

テーマ▶アニメキャラクターを作ろう！

サイズ	2 ㌢ × 2 ㌢ × 2 ㌢の雪塊から作ります
製作期間	1月20日(土)～27日(土)の8日間
募集团体数	11団体(応募多数の場合は抽選)
説明会	1月14日(日)午前9時30分～、河辺総合福祉交流センターで。 責任者は必ず出席してください
表彰	優勝、準優勝など、入賞者には賞金があります
申し込み	1月11日(木)まで 実行委員会の後藤悟さんtel(882)4578 または豊嶋一穂さんtel(882)2021

