

広

市民の生活情報誌

報

あきた



たくさんの笑顔にキリンもうれしそう(5月4日、大森山動物園で。4/28~5/6の来園者数:52,076人)

もしや虐待？ 迷わず相談を

虐待防止カードを今号と同時配布

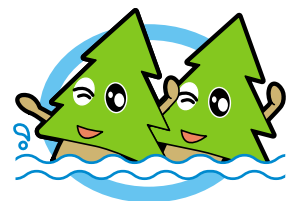

2007秋田わか杉国体まで

あと134日

4 在宅子育てクーポン券 育児

8 井戸端市民通信

10

今月の
お知らせ

おめでとう住民活動賞 アルヴェ市民交流サロンのご利用を
児童厚生員を募集 アメシロ、松くい虫の防除を
新しい42人の市議会議員決まる 5月26日は「県民防災の日」

14 健康 雄和集団健診 河辺胃がん検診

16 胸部検診の巡回日程

21 個人向け竿燈観覧席発売 広報クイズ

24 いっこく堂さんがアルヴェに来る！

2007 平成19年 編集発行 秋田市広報課

5月18日号 NO.1649 毎月第1・第3金曜日発行

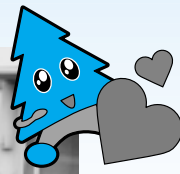

もしや虐待？ 迷わず相談を



たくさんの輝く笑顔、守っていききたいですね

虐待によって、子どもの命が奪われるという、悲しい事件が起こっています。

しつけも子どもの立場で考えて

秋田市子ども未来センター(アルヴェ5階)と秋田県児童相談所に寄せられる子どもの虐待の相談が増えています(右グラフ)。子育てに悩む保護者や、虐待に気づいた近所のかたなどから寄せられるものです。

子どもの虐待には、保護の怠慢・拒否(ネグレクト)、身体的虐待、性的虐待、心理的虐待があります。親がしつけと誤っていても、現実には子どもの心や体が傷つく行為であれば、それは「虐待」です。親の立場ではなく、いつの場合でも、子どもの立場で判断することがポイントです。

子どもの虐待相談件数

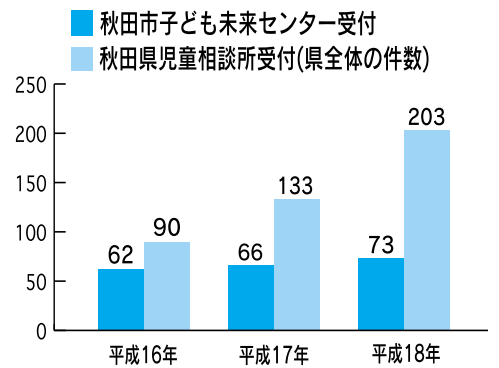

虐待ってどんなもの？

保護の怠慢・拒否(ネグレクト)

食事を与えない、ひどく不潔なままにする、自動車や家に置き去りにする、病气やけがをしても病院に連れて行かない、家に閉じこめるなど。発達・成長が遅れたり、極端な場合、栄養失調や脱水症状で死に至ることもあります。

身体的虐待

なぐる、ける、首をしめる、熱湯をかける、おぼれさせる、たばこの火を押しつける、体を激しく揺さぶるなど。体に傷や後遺症が残ったり、命そのものが奪われることがあります。

性的虐待

性交や性的な行為を強要する、ポルノの被写体にするなど。場合によっては望まない妊娠や、異性に極端な嫌悪感を抱くようになるなど、心と体に大きな傷を残します。

心理的虐待

「産むんじゃないかった」「死んでしまえ」などのひどい言葉で傷つける、無視する、ほかの兄弟と差別するなど。心に傷を負い、おびえや不安、うつ状態、無感動・無反応、強い攻撃性などを示すようになります。

私たちと一緒に解決の道を探しましょう

子ども未来センター

家庭相談員



虐待はどこにでも起こる可能性があります。あなたの身近にもです。虐待を起こす家族が抱える問題は複雑で、夫婦関係の不和、経済苦、周囲からの孤立など、さまざまなことがあります。そして、そのような不安定な気持ちやいら立ちを、子どもにぶつけてしまうことがあるのです。

虐待は、される子ども、する親も大きな傷を負います。暴力や育児放棄は、問題の解決になりません。一人で抱え込まず、誰かに話してください。

私たち相談員は、育児不安やストレスの軽減、家族が抱えている問題の解決と一緒に考え、子育てが喜びとなるようにサポートしていきます。イライラやモヤモヤした気持ちになったら、一緒に解決の道を探しましょう。

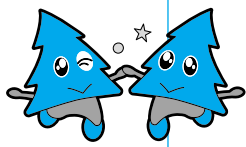

話すことが第一歩

誰もが悩みながら子育てをしています。核家族が進み、周りに子どもの面倒を見てくれるおじいちゃん、おばあちゃんがない、頼れる知り合いがいらないなど、一人で悩んでいるかたも多いようです。子どもがかわいく思えない、どう接したらよいか分からない、子育ての知識がないなど、虐待はそんなことから始まっているようです。

悩みがあるときは、子ども未来センターにご相談ください。「話す」とは、今のつらさを変えるはじめての一步になります。

虐待から子どもを救いましょう

「しつけの行き過ぎでは」「ひよっとして虐待？」など、あなたの周囲に気がかりな親子はいませんか。平成十八年度に子ども未来センターに寄せられた七十三件の相談のうち、二割程度が近所や民生委員など、地域のかたからの相談でした。

虐待かどうかは、連絡を受けた機関が調査し、判断します。電話したかたの名前や住所などの秘密は守られますので、気になったことはすぐにお電話ください。あなたの連絡が、子どもの不幸を救うきっかけになるかもしれないのです。



子ども未来センターはアルヴェエ5階です

相談はこちら

秋田市子ども未来センター、秋田県中央児童相談所が、子どもの虐待の相談に応じています。

今回の広報に、虐待防止カードをはさんでいます。保存して、気になることがあるときは、お気軽にご相談を。子育て支援サービスも紹介しています。

秋田市子ども未来センター

tel(887)5339

午前9時～午後6時(日曜を除く)

秋田県中央児童相談所

tel(862)7311

6月1日(金)から申請受け付け!

在宅の子育て家庭にクーポン券

ふだん、おうちで子育てをがんばっている家庭へ、クーポン券をプレゼントします。

クーポン券は、対象となるお子さん1人につき1セット。クーポン券1枚は500円相当で、1セット16枚綴りです。3つのプランの中から好きなサービスにご利用ください。

クーポン券で 3つのサービスを利用できます!

所得制限はありません

今年度の対象は、平成19年4月1日以前生まれで、保育所(園)や幼稚園に入所(園)していない、就学前のお子さんのいる世帯です。

クーポン券の申請は 6月1日(金)から受付

印鑑と健康保険証(住所とお子さんの生年月日を確認します)を持って、下記の窓口申請してください。クーポン券は、申請時にその場でお渡しします。申請はお早めどうぞ。

申請窓口

児童家庭課(福祉棟2階)
子ども未来センター(アルヴェ5階)
土崎・新屋支所
河辺・雄和市民センター
公立保育所(15か所)

問い合わせ

児童家庭課
☎(866)2094
ファクス(866)2465



雄和の秋田救難隊基地を見学(昨年のおでかけプラン)

わんぱくキッズの おでかけプラン

小学校区ごとに2回開催

クーポン券4枚 親子2人

親子で貸切バスで出かける日帰り遠足です。NPO法人(あい、あきたNPOコアセンター、あきた子どもネット、あきた海辺の自然学校、あきたNPOセンター)との協働により小学校区ごとに貸切バスを運行し、楽しい企画を実施します。

親子の絵本プラン

取り扱い書店19店

クーポン券1枚 500円

市立図書館がおすすめする絵本(全60冊)の中から、お好きなものと引き換えできます。クーポン券12枚まで利用できます。1歳6か月児健診の会場でも引き換えできます。なお、健診会場ではクーポン券は交付しません。

在宅ママ・パパの ゆっくりプラン

57か所の保育施設で

クーポン券1枚 一時保育利用料の500円相当または1時間

一時保育サービスの利用プランです。理由は特に必要ありませんので、お買い物やリフレッシュなどにもご利用ください。各施設ごとに受入枠がありますので、事前に予約が必要です。



19年度から、認可保育所での「ゆっくりプラン」の利用方法が変わります。「ゆっくりプラン」を利用できる施設、利用方法、「おでかけプラン」の日程やコース、「絵本プラン」で引き換えできる絵本や取り扱い書店など詳しくは、クーポン券といっしょにお渡しするリーフレットでお知らせします。

クーポン券で見つけよう！ お気に入りの1冊

絵本を読んであげるひときは、
子どもの心に語りかけられる、かけがえのない時間です。
ゆったりとした気持ちで読んであげてください。
おとうさん、おかあさんの声につつまれて、
絵本のせかいの楽しさといっしょに、
愛されているよこび、しあわせな思いが
子どもの心に広がっていくことでしょう。

ことばを 楽しむ本

ことばの響きやリズム
の面白さ、心地よさが感
じられる絵本です。



わっこおばちゃんのおしりとりあそび
さとうわきこ / さく
童心社



こころラッコ
こラッコだっこ
石津ちひろ / 文
藤枝リュウジ / 絵
BL出版

はじめて 出会う絵本

絵本は、赤ちゃんがはじめて出会う
芸術とも言われます。しっかりと
した絵で描かれているものを選び、
優しく語りかけてあげましょう。



りんごです
川端誠 / 作
文化出版局



おさじさん
松谷みよ子 / 文
東光寺啓 / え
童心社

ひろがる せかい

毎日のいろいろな発見が、子ども
のせかいを広げます。自分の目で見
てふれて感じることを大切にしま
がら読んであげましょう。



どうろをつくる
じどうしゃ
鈴木まもる / さく・
え



しゅっぱつしんこう!
山本忠敬 / さく

むかし ばなし

むかしばなしは、人から人へと語
り継がれてきたもの。そこに込めら
れた、生きる知恵や豊かな感情を、
大切に伝えてあげたいものですね。

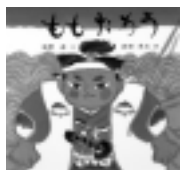

ももたろう
松居直 / 文
赤羽末吉 / 画
福音館書店



ねずみのよめいり
岩崎京子 / 文
二俣英五郎 / 画
教育画劇

ものがたりを楽しむ絵本

2、3歳になると簡単なものがたりを楽しめるよう
になります。想像の翼を広げることができるよう
ゆつくり読んであげましょう。

2・3歳向け



おとうと
いちかわけいこ / 作
つるたようこ / 画
佼成出版社



月のみはりばん
とりごえまり / 作・絵
偕成社

4歳以上向け



11ぴきのねこ
馬場のぼる / 著
こぐま社



ばばあちゃんのアイス・パーティー
さとうわきこ / 作
福音館書店

おとうさん・おかあさんへ

親子で楽しむふれあい遊びが紹介
されています。肩の力を抜いて、子
育てを楽しんでみましょう。



子どもへのまなざし
精神科医 佐々木正美 / 著
福音館書店



うたえほん
つちだよしはる / え
グランママ社



各市立図書館、児童家庭課、子ども
未来センター、取り扱い書店では、
「親子の絵本プラン」で引き換えできる絵本
60冊すべてを常時展示しています。市立図書館
ホームページでも検索できます。

<http://www.lib.city.akita.akita.jp/>

パンダ広場



就園前の親子が対象です。親子で楽しむ手遊びや体操など。直接会場へ。問い合わせは、子ども未来センターtel(887)5340

とき 5月30日(水)午前10時～11時

ところ 茨島体育館

ひとり親家庭の保育料を援助

市では、お子さんを保育所などに入所させているひとり親家庭で条件を満たすかたに、保育料を援助しています。

ひとり親家庭で、次の条件をすべて満たすかた

対象

1日5時間以上かつ週4日以上就労していて、勤務時間内にお子さんを幼稚園や保育所などに入所させている

平成18年中の所得税が3,000円未満

申し込み

6月1日(金)から15日(金)まで、福祉棟2階の児童家庭課母子福祉担当へ。tel(866)2094

6月18日(月)以降に申請した場合、支給はその翌月分からです。

組500円 定員/先着50組

申し込み 5月23日(水)から、(財)秋田県総合公社tel(838)5831

親子で一緒にあそぼう！

1歳～就園前のお子さんと保護者が対象です。毎月第1・3・4木曜日(祝日を除く)、午前10時30分～11時30分、御所野交流センターで。無料。詳しくは、御所野交流センターtel(826)0671

幼稚園で遊ぼう

園庭で遊びましょう 2歳～4歳の未就園児と保護者が対象です。わんわんバスにも乗れます。5月28日(月)午前10時～11時、外旭川幼稚園で。無料。定員60組。申し込みは、同園へ。tel(868)3400

ぽっぽちゃんくらぶ 就園前のお子さんと保護者が対象。5月29日(火)午前10時30分～11時30分、聖園学園短期大学附属幼稚園で。無料。申し込みは同園へ。tel(823)2695

幼稚園の保育料を減免します

下記の1、2のどちらにも該当する場合は、両方に申し込みが必要です。問い合わせは通園先の幼稚園または学事課へどうぞ。tel(866)2243

1

私立幼稚園の保育料などの一部を減免(就園奨励費)

対象

市内に住所がある満3歳以上のお子さんを私立幼稚園に通園させ、下表の1～4に該当する保護者幼稚園から配られる「保育料等減免措置に関する調書」と必要な書類を、5月25日(金)まで通園先の幼稚園に提出してください。必要な書類は、幼稚園から配られる「お知らせ」で確認してください

申込方法

対象区分	減免額(年額)		
	1人就園の場合および同一世帯から2人以上就園している場合の最年長児	同一世帯から2人以上就園している場合の次年長児	同一世帯から3人以上就園している場合の左以外の園児
1 ●生活保護法の規定による保護受給世帯 ●平成19年度市町村民税が非課税の世帯	141,900円 [157,000円]	185,000円 [すこやか子育て支援事業に該当]	すこやか子育て支援事業に該当
2 ●平成19年度市町村民税の所得割が非課税の世帯	107,600円 [126,000円]	162,000円 [すこやか子育て支援事業に該当]	
3 ●平成19年度市町村民税の所得割課税額が34,500円以下の世帯	81,700円 [103,000円]	143,000円 [すこやか子育て支援事業に該当]	
4 ●平成19年度市町村民税の所得割課税額が183,000円以下の世帯	57,500円 [81,000円]	127,000円 [すこやか子育て支援事業に該当]	

市町村民税の所得割課税額は保護者(父母)の合計金額となります。ただし、他に祖父母など、当該園児を扶養控除の対象にしている場合は、そのかたの分も合算します。また、減免額は、年度途中の入・退園や申請した月により月割り計算されます。

小学1年生または2年生の兄か姉がいる場合は下段の〔 〕内の金額となります。

第3子以降の就園児は「すこやか子育て支援事業」に該当しますので、区分表の減免額にかかわらず保育料等は全額免除されます。

2

すこやか子育て支援事業

対象1

市内に住所がある第3子以降のお子さんを幼稚園に通園させているかた(所得制限なし)

助成

入園料、保育料、学用品代、給食費、暖房費などを免除します。ただし、希望者のみが納入する通園バス代、延長保育料などの経費は除きます

申込方法

幼稚園から配られる「在園証明書」と戸籍謄本を、5月25日(金)まで通園先の幼稚園に提出してください。秋大附属幼稚園に通園させているかたには、7月上旬ころ、幼稚園を通してお知らせします。なお、戸籍謄本がない場合もありますので、詳しくは、幼稚園から配られる「お知らせ」を確認してください

対象2

市内に住所がある第1子・第2子のお子さんを幼稚園に通園させ、一定の所得制限を下回るかた

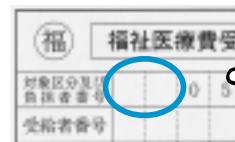

所得制限の確認は、福祉医療費受給者証でできます。左のの部分の番号が「73」「74」「75」「76」のかたは助成対象となります。

助成

入園料、保育料、学用品代、給食費、暖房費などの経費のうち、「就園奨励費」を引いた残りの4分の1を助成

申込方法

幼稚園から配られる「在園証明書」に、福祉医療費受給者証の写しを添えて、5月25日(金)まで通園先の幼稚園に提出してください。なお、秋大附属幼稚園に通園させているかたには、7月上旬ころ、幼稚園を通してお知らせします。詳しくは、幼稚園から配られる「お知らせ」を確認してください



育児



の
就
職
支
援
子
育
て
女
性
へ

ハローワークプラザアトリオン(アトリオン3階)では、出産後も子育てしながら再就職をめざすかたのために、「マザーズサロン」を設置しています。セミナーによる就職支援、保育所・子育てサービスの情報提供などを行っています。サロン内には、キッズコーナー・ベビーベッドも。詳しくは秋田労働局職業安定課へ。tel(883)0007

初期離乳食教室

生後4～5か月のお子さんと保護者が対象です。月齢にあった離乳食の進め方、食品の調理法、試食など。お子さんも一緒に会場へ。とき / 6月11日(月)午前10時～11時30分 ところ / 市保健センター 定員 / 25組 受講料 / 無料

申し込み 5月21日(月)から市保健所保健予防課tel(883)1175

マタニティ食生活講座

妊娠16週～35週の妊婦さんが対象です。妊娠中の食事の講話、試食、歯の話、母子保健サービスの紹介。受講無料。母子健康手帳、筆記用具、おしぼりを持って、直接会場へどうぞ。

とき / 5月29日(火)午前10時～11時30分 ところ / 市保健センター

問い合わせ 市保健所保健予防課tel(883)1175

むし歯予防教室・こんにち歯

1歳～1歳6か月のお子さんが対象です。歯科衛生士による歯の話や歯みがきの指導と栄養士による食事の話。定員各20人。

とき / 5月31日(木)午前10時～11時30分と午後1時30分～3時の2回 ところ / 市保健センター

申し込み 市保健所保健予防課 tel(883)1174

市保健所の無料相談

会場は市保健センター。いずれも市保健所保健予防課へ電話予約が必要です。tel(883)1174

マタニティ&ママ相談

毎月1回、35歳以上の初妊産婦さんと20歳以下の妊産婦さんの相談に、助産師が応じています。5月30日(水)午前10時～11時45分

育児相談 保健師、栄養士、歯科衛生士が相談に応じます。5月30日(水)午前10時～午後3時30分

ヤングプレママ&ヤングママのおしゃべりルーム

20歳以下の妊婦さんと20歳以下でママになったかたが対象です。妊婦さんとママ同士の交流や個別相談。無料。申し込みは、市保健所保健予防課tel(883)1174

とき / 6月7日(木)午前10時～正午 ところ / 市保健センター

あつまれ! ふたご・みつごちゃん

多胎児を妊娠中の妊婦さんと多胎育児の先輩ママで交流しませんか。参加無料。申し込みは、5月31日(木)まで、ひなっこクラブの小玉さんtel(834)7318

とき / 6月6日(水)午前10時～ところ / 遊学舎会議室

保育所で遊ぼう

保育所開放 0歳～5歳の親子が対象です。直接各保育所へ。5月24日(木)午前9時45分～11時、新波・雄和中央・川添保育所で。

青空保育 お子さんを公園で遊ばせながら、お母さん同士で交流しませんか。時間は午前10時10分から約40分。直接各公園へどうぞ。雨天中止。駐車場はありません。

5月22日(火)▶手形街区公園

秋操近隣公園

5月23日(水)▶下野野街区公園

親子サロン 就園前の親子が対象です。お子さんを遊ばせながら、ママ同士で交流しませんか。時間は午前9時45分～11時。申し込みは、5月23日(水)から各保育所へ。

6月6日(水)▶保戸野tel(823)6928

6月7日(木)▶川尻tel(823)3254

子ども未来センターの催し

いずれも無料。問い合わせは、子ども未来センターtel(887)5340

こんにちは広場 就園前の親子が対象。手遊びなど。直接会場へ。浜田地区コミセン▶5月24日(木)午

前10時30分～ 港北児童センター

▶5月25日(金)午前10時30分～ はじめてのベビーマッサージ

3か月～1歳未満のお子さんと保護者が対象です。申し込みは、5月22日(火)午前9時から子ども未来センターtel(887)5340

とき / 5月31日(木)、6月8日(金)・13日(水)、午前10時30分～正午 ところ / アルヴェ4階和室 定員 / 各15組

土崎公民館の乳幼児学級

会場は土崎公民館。時間は午前10時30分～11時30分。定員各30組(応募多数の場合は抽選)。

カンガルー乳幼児学級 生後6か月～1歳のお子さんご家族が対象。読み聞かせ、ベビーマッサージなど、子育てについての学習。6月5日(火)から7月までに5回。

ペンギン幼児学級 2歳、3歳のお子さんご家族が対象。子どものしつけ、助産師の講話など。6月7日(木)から7月までに5回。

申し込み 往復はがきに、講座名、住所、氏名(参加者と子ども。子どもはふりがなと年齢も)、電話番号を書いて、5月25日(金)まで、〒011-0945土崎港西四丁目2-10土崎公民館tel(846)1133

乳幼児のための救急法講習

対象 / 小さいお子さんをお持ちの保護者 とき / 5月23日(水)午前10時～正午 ところ / 県児童会館 多目的ルーム 消耗品代 / 300円 定員 / 先着6人

申し込み 5月19日(土)から子どものファーストエイド普及協会アクフィの佐々木さんtel(868)1144

ベブイスイミング

対象 / 生後6か月～3歳未満のお子さんと保護者 とき / 6月13日(水)午前10時30分～11時30分 ところ / 県立総合プール 参加費 / 1

井戸端 市民通信

月刊

読者のみなさんのページです。
21ページに掲載している広報ク
イズの答えと一緒に、気ままな
ひとこと、ちょっと言いたいひ
とことを、お待ちしております。

読者の伝言板

私は本が大好きです。新し
くオープンした「せせらぎラ
イブラリー」にも、ぜひ行っ
てみたいですよ(柴田あすかさ
ん 12歳・新屋)

河辺には、二年前に仕事で
赴任したことがあります。人
情味があり、あたたかくと
てもいいところでした。図書
館もできて楽しみですね

(poolun 46歳・広面)

関東から三月末に引っ越し
てきました。正直言つて、秋
田県にはあまり良いイメージ
を持っていませんでしたが、
駅前はずっつきりしていき
いだし、街並みもきれいで、
子どもの通う学校もとてもき
れいで、スポーツ少年団があ
ったり、放課後も児童館で遊
べたり、土曜日も学校を開放
してくれていたり。引きこも
りがちなものではないかと
心配していましたが、友だち
とたくさん遊べるので助かり
ます。子どもたちも、あつと
いう間に学校に慣れて、元氣
に登校しているので安心して
います。秋田の人たちもとて

も親切にしてくださいるので、
引っ越してきて本当に良かった
と思います(りこまさん
37歳・山王)

昨年の今ごろは、「ランドセ
ルに負けてしまうのでは」と
心配していた娘も小学二年生
です。新入生の前でお姉さん
ぶりを発揮しているようです
(福原千秋さん 36歳・雄和)

「健康の森」の佐藤さんの

活動を以前テレビで見たこと
があり、とても感動しました。
自然がいっぱいの秋田ならで
はです。元気で丈夫な子ども
がどんどん育ってほしいです
(炭焼きさん 50歳・広面)

タラノメを採りにいったと
ころ、たくさんあったのです
が、まだ小さいつぼみだった
ため、採らないで帰ってしま
した。きつと一週間後には食
べごろになると思われ楽し
みなのですが、ほかの人に採ら
れないで成長してくれるよう
にと祈るだけです(はるつら
らさん 55歳・下新城)

いよいよお花見もできる季
節。大森山動物園にも行くこ

地域の話 おしえて!!

中央図書館明德館河辺分館オープン せせらぎのまちで読書しよう!

これまで図書館がなかった河辺地域に、4月25日、中央図書館明德館河辺分館「せせらぎライブラリー」がオープンしました。場所は河辺総合福祉交流センターの1階。吉田真理子・分館長が「子どもたちにたくさん本にふれてほしい」と話すように、蔵書は児童書約8,000冊、一般書約2,000冊と児童書が中心です。

また、おはなし会などのイベントを開催したり、ビデオ教材などを貸し出す視聴覚ライブラリーがあったり、読書以外の楽しみもいっぱい!ほかの市立図書館で借りた本を、せせらぎライブラリーに返すこともできます。

身近な図書館で、いっぱい本を読んで、大好きな本、お気に入りの一冊を見つけてね。



開館時間は午前10時～午後6時(土・日、祝日は午後5時まで)。月曜休館。



河辺中央保育所の子どもたちが、歌で開館をお祝い



おしゃべりかわらばん

アルヴェのバンド博覧会

バンドの魅力無限大

アルヴェは、いつも演奏しているライブハウスより明るく、客がよく見えて緊張しました。"Infinity(無限大の意)"の魅力である、メンバーそれぞれの個性を感じてくれたらうれしいです。



6人組のバンド"Infinity"のリーダーで、ヴォーカルの三浦拓也さん

ライブイベント最高!

アマチュアの人たちは発表の機会があまりないので、こういうイベントがあるのは、すごくいいことだと思います。ふだん聴く聴かないに関係なく、どんな音楽でも、生で聴くのはすごく楽しいよ!



バンドの演奏を楽しんだ萩庭佑香さん(左)、和田詩織さん

何にでもチャレンジ

「スピーチっておもしろそうだな」と思って参加しましたが、3分間という短い時間で話をまとめるのはたいへんでした。私は団塊の世代。何にでも挑戦しようという気持ちを大事にしていきたいと思っています。



「シニア世代3分間スピーチ大会」に参加した藤島征毅さん(新屋)

今日もざっぶ〜ん

泳ぐのを昨日から楽しみにしていたら、今日、私が300万人目のお客さんになって、とってもびっくり! ザ・ブーンには、天気が悪くて外で遊べないとき、家族でよく来てるよ。今日も楽しくいっぱい泳ごうと



ザ・ブーンの通算入館者300万人目になった佐藤未羽ちゃん(茨島)

ポイ捨てやめよう

お母さんと一緒に大森山のクリーンアップに参加したよ。ごみは思ったより少なかったけど、あめの包み紙とか、人が捨てたごみが少しでもあったのは悲しいな。来年は、そんなごみが落ちてないといいな。



子ども会連絡協議会主催の清掃活動に参加した嵯峨瑞希さん(左)、千夏さん



4月29・30日、アルヴェで行われた「バンド博覧会」。アマチュアバンドによるライブやストリートダンスで盛り上がりました



かと、ウキウキしています。子どもたちも成人し、久しぶりに秋田に帰って来ました。わか杉国体も楽しみます(塩谷智子さん 50歳・広面) スギツチが好きな孫のために、スギツチグッズを集めています(手形民さん 62歳・手形)

係からひとこと

桜の季節が終わり、まもなく初夏を迎えます。市役所前のけやきも緑色の葉を輝かせ、夏の準備真っ最中。暖冬の年の夏。はたして冷夏になるのか、猛暑が訪れるのか...

でも、もう少し春の名残を楽しみたい。山にはまだまだ春の匂いがたくさん残っています。太平山にミズでも採りに行こうか、豚肉と一緒に味噌の鍋にして... いや、それとも岩見川に魚釣りに行こうか、炭火で焼いた岩魚にたっぷりと粗塩をふって、熱いのをがぶり... 秋田の自然って、ほんとうにおいしい、いえ、豊かですね。しつかりと守っていかなくては...。(渉)



大森山をきれいに

4月28日、「大森山公園クリーンアップ大作戦」が行われました。子どもたちが、大森山山頂やグリーン広場、動物園内などを清掃しました。すっかりきれいになった大森山公園。これからも、みんなの憩いの場として大切にしたいですね!



勝平中にAED寄付

新屋勝平地区社会福祉協議会から勝平中学校に、自動体外式除細動器(AED)が贈られました。社協の野口良孝会長が「救急救命活動を勉強しながら、かけがえのない命の大切さに関心を深めてほしい」とあいさつ。今後、救命講習などにも利用する予定です。

INFORMATION

市役所からのお知らせ



河辺墓地の 使用者を募集

河辺小学校近くにある「市営河辺墓地」の使用者を5月23日(水)まで募集しています。応募方法など詳しくは、広報あきた5月4日号をご覧ください。

生活総務課tel(866)2074

小型ガス湯沸かし器 必ず換気を!

一酸化炭素中毒などの事故を防ぐため、小型ガス瞬間湯沸かし器を使うときは、必ず換気扇を回しましょう!

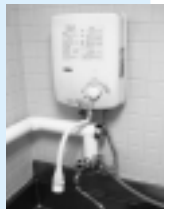

1 商業統計調査に ご協力を

卸売業、小売業を営むすべての事業所を対象に、商業統計調査を行います。商業の振興や中心市街地の活性化など、流通産業施策の基礎資料となる調査で、全国一斉に6月1日現在の状況を調査します。

5月下旬から調査員が各事業所にうかがいますので、ご協力をお願いします。問い合わせ 情報政策課調査統計担当tel(866)1964

2 アルヴェ市民交流 サロンのご利用を

ボランティアグループやNPOなど、営利を目的としない公益活動を行っている団体に、アルヴェ3階にある「市民交流サロン」の会議スペースを無

3 飯島鼠田地区で 測量調査を行います

秋田地方法務局では、飯島鼠田地区(二丁目~四丁目)の土地の位置や形状を正確に特定する「登記所備付地図」を作成します。地図作成のための測量調査を、来年3月まで行います。調査の際、境界確認などで立ち会いをお願いする場合がありますので、ご協力をお願いします。

問い合わせ 秋田地方法務局登記部 門tel(862)1174

4 採用は6月から 児童厚生員を募集

市内の児童館・児童センターの児童厚生員を若干名募集します。

希望する方は、市ホームページまたは、山王21ビルの生涯学習室にある募集要項をご覧ください。ご応募ください。面接試験は、5月28日(月)、山王21

ビルの市教育委員会室で行います。応募資格 平成19年5月1日現在50歳以下で、保育士資格か教員免許をお持ちのかた
応募方法 募集要項をご覧ください。履歴書、資格証明書の写しを、5月25日(金)まで、〒010-0951秋田市山王二丁目1-53 秋田市教育委員会生涯学習室へ、郵送または直接お持ちください。tel(826)9048
ホームページ
<http://www.city.akita.akita.jp/city/ed/it/>

5 松くい虫の防除に 薬剤を無料交付

松くい虫被害の予防には薬剤散布が有効です。マツノマダラカミキリが羽化する6月中旬~7月上旬に共同防除を行う町内会に、薬剤を無料で交付します。散布機械(動力噴霧器など)は町内会で用意してください。対象の木はアカマツとクロマツです。

被害に遭った樹木は、被害の拡大を防ぐため、6月中旬ころまで伐採処理するようお願いいたします。

対象町内会 6月中旬から7月上旬までに、薬剤散布を実施できる町内会
対象箇所 樹高が10m以上で本数が30本以上、またはこれと同等以上のまとまりをもった場所

申し込み 5月21日(月)から31日(木)まで、森林整備課tel(866)2117



春の農作業が始まり、農業用水路の水かさが増えます。水路のそばを通るときは、水路に落ちたりしないようご注意ください。農村振興課tel(866)2116



企業のみなさんへ

“パパの育休” 応援します！

県では、男性が育児休業をとれる、働きやすい職場づくりに取り組む企業を応援しています。

研修に講師を派遣 会社などで行う、男性の育児参加に関する研修会へ講師を無料で派遣します
奨励金を支給 研修を実施する企業の男性従業員が10日以上育児休業をとった場合、事業主に20万円、育休取得者へ5万円の奨励金を支給します

問い合わせ 県雇用労働政策課tel(860)2332



表彰式(4月27日)

おめでとう 住民活動賞

市民憲章推進協議会では、4月27日、地域活動に功労のあつ

た個人26人、1団体に、平成19年度の住民活動賞を贈りました。
長年にわたり、町内会活動や交通安全、声かけ運動、環境美化活動などで活躍されたみなさんです。

受賞者のみなさん
敬称略

- 須藤更治(保戸野)
- 磯崎正則(中通)
- 船澤久一(八橋)
- 長野谷清市(土崎中央)
- 浪岡通(土崎北)
- 加賀屋房子(將軍野)
- 小田長政(美新屋勝平)
- 須田秀雄(広面)
- 榎本又工子(桜小)
- 鈴木隆(東)
- 中居宣子(牛島)
- 平野貢則(大住)
- 加沢哲(下新城)
- 原の夏まつり実行委員会(泉)
- 原田俊雄(旭北)
- 野田安雄(川尻)
- 鈴木睦子(寺内小)
- 泉勇幸(土崎北)
- 渡部初子(寺内)
- 清水銀次郎(外旭川)
- 畠山導男(旭川)
- 佐々木登(下北手)
- 嵯峨悠紀子(太平)
- 佐々木洋吉(築山)
- 門脇勝男(仁井田)
- 佐藤勝郎(飯島)
- 小野重雄(金足)

町内会に自治活動費、 防犯灯電気料などを助成

町内会の振興と運営費軽減のための助成金

- 均等割 = 1町内あたり15,000円
- 世帯割 = 1世帯あたり100円
- 施設分 = 町内集会所 1施設あたり5,000円

町内会が管理している防犯灯の電気料を助成

防犯灯の4月分の電気料を基準に積算した年間電気料の80%を上限に、市の予算の範囲内で助成します。

既設防犯灯の交換など維持管理費を助成

- 1灯から60灯まで = 1灯あたり800円
- 61灯以上 = 1灯あたり400円

防犯灯を無料で設置

夜間の安全な通行と防犯のため、電柱に防犯灯を無料で設置します。数に限りがありますので(全市で130灯)、設置希望箇所を厳選し、

町内会で取りまとめ、お申し込みください。

設置条件

設置後の維持管理は、町内会にお願いします
現在設置している灯具との交換はできません
取付可能な電柱(木柱は除く)があること

申し込み

これらの事業については、各町内会長あてに別途申請書をお送りします。必要事項を記入し、6月1日(金)まで下記の受付場所に提出してください。

受付場所 自治振興課 土崎・新屋支所
アルヴェ市民サービスセンター 河辺・雄和市民センター 岩見三内・大正寺連絡所 各地域センター

問い合わせ 自治振興課tel(866)2036

6

アメリカシロヒトリは 早めの防除が肝心

アメリカシロヒトリ防除対策室分室では、町内会などで共同防除を行う際は、薬剤付きの動力噴霧器、高枝切りバサミを無料でお貸ししています(貸し出しは10月12日(金)まで)。
アメシロの巣網や幼虫を見つけたら、薬剤を散布したり、枝を切ったりするなど、早期防除にとめましょう。
また、次の施設にも防除機材を置いてあります。事前に電話で貸出機材をご確認のうえ、お申し込みください。
動力噴霧器などの貸出施設

- 新屋支所 ☎(888)8080
- 河辺市民センター ☎(882)5241
- 雄和市民センター ☎(886)5570
- 勝平地区コミセン ☎(862)1618
- 仁井田堰土地改良区 ☎(839)2504
- 御所野総合公園管理事務所 ☎(826)0620
- 金足地域センター ☎(873)2111
- 下新城地域センター ☎(873)2112
- 上新城地域センター ☎(870)2845
- 飯島地域センター ☎(845)1731
- 外旭川地域センター ☎(868)1500
- 將軍野地域センター ☎(845)1408
- 上北手地域センター ☎(839)2522
- 豊岩地域センター ☎(828)2135
- 問い合わせ アメリカシロヒトリ防除対策室分室 ☎(823)3061(平日午前8時30分から午後5時まで)

新しい42人の 市議会議員が 決まりました

四月二十二日に行われた市議会議員選挙で、市民のみなさんの代表となる四十二人の市議会議員が決まりました。今後四年間にわたり、生活環境や福祉、教育、産業振興など市政の課題を市議会で審議し、住みよいまちづくりを進めていきます。なお、有権者二十六万五千七百四十人のうち、十五万八百二十四人のかたが投票し、投票率は五六・七六パーセントでした。

秋田市議会



相原 政志
(62歳)
新屋松美力丘南
町2-8 団体
役員 無所属



赤坂 光一
(69歳)
新屋扇町13-7
市議会議員
無所属



今川 雄策
(34歳)
泉南三丁目8-
26 無職 無所属



まるさん
(菅原博文・52歳)
新屋松美力丘南
町10-6 自営
業 無所属



石塚 秀博
(48歳)
仁井田字大野
143-3 市議会
議員 公明党



成沢 淳子
(54歳)
飯島文京町2-
3 会社役員
公明党



伊藤 巧一
(46歳)
雄和種沢字沼田
47 会社員 無所属



鳥井 修
(39歳)
御所野地蔵田二
丁目8-5 会社員 無所属



宇佐美洋二郎
(63歳)
寺内児桜二丁目
8-8 団体役
員 社会民主党



藤田 正義
(63歳)
太平目長崎字上
目長崎200-3
無職 社会民主党



齊藤 勝
(65歳)
外旭川字神田
573-6 ヘルパ
ー 無所属



熊谷 重隆
(59歳)
河辺北野田高屋
字雷谷地47-2
農業 自由民主党



相場 金二
(74歳)
仁井田字中新田
115-1 農業 無所属



佐々木晃二
(54歳)
土崎港中央二丁
目5-27 会社
役員 無所属



堀井 明美
(60歳)
仁井田福島二丁
目7-17 市議
会議員 公明党



齊藤 善悦
(59歳)
雄和芝野新田字
中台46 農業
自由民主党



小木田喜美雄
(56歳)
牛島南二丁目
1-13 市議会
議員 無所属



加賀谷正美
(60歳)
旭川南町17-15
無職 無所属



佐藤 純子
(50歳)
雄和椿川字方福
97 政党役員
日本共産党



小野寺 誠
(50歳)
河辺岩見字萱森
見瀬24-6 市議
会議員 自由民主党



岩谷 政良
(58歳)
八橋本町四丁目
1-20 自営業 無所属



工藤 四郎
(65歳)
雄和新波字樋口
9-1 会社役
員 無所属



鈴木 忠夫
(58歳)
土崎港東四丁目
6-42 無職 社会民主党



人見 高司
(58歳)
川尻総社町2-21
会社役員
無所属



佐原 孝夫
(65歳)
土崎港西三丁目
1-41 会社役
員 無所属



近江 喜博
(58歳)
大町二丁目6-
35 市議会議員
公明党



小林 一夫
(55歳)
下羽浜川字二十
町73 無職 無所属



加賀屋千鶴子
(45歳)
土崎港中央七丁
目6-40 政党役
員 日本共産党



榎 清
(69歳)
四ツ小屋字上野
51-1 農業 無所属



長谷川昭一
(70歳)
桜三丁目6-34
団体役員
無所属



芦田 晃敏
(63歳)
茨島二丁目11-
48 会社顧問
無所属



花田 清美
(53歳)
仁井田本町一丁
目15-3 無職 無所属



菅原 琢哉
(47歳)
飯島鼠田三丁目
5-19 会社員 無所属



菅原 弘夫
(65歳)
大住三丁目3-
43 商業 無所属



猪股 竹作
(58歳)
榑山川口境12-35
団体役員 無所属



鎌田 修悦
(61歳)
下北手松崎字家ノ
前209-6 会社役
員 自由民主党



市議会本会議は自由に傍聴できます
議会事務局議事課tel(866)2233



倉田 芳浩
(46歳)
土崎港中央一丁
目12-18 飲食
店経営 無所属



小原 譲
(65歳)
金足下刈字前田
22-2 無職 無所属



佐藤 哲治
(57歳)
河辺岩見字萱森
29-1 造園業 民主党



菊地 達雄
(72歳)
南通亀の町10-
38 会社役員
無所属



渡辺 良雄
(64歳)
上新城五十丁字
大村屋敷190
農業 無所属



高橋 智徳
(61歳)
広面字釣瓶町
141-1 建築設
計業 無所属

5月26日は県民防災の

昭和五十八年五月二十六日に発生した日本海中部地震から今年で二十四年。

日ごろの備えが、わが家、わが町を守ります。
わが家の備えを万全に！

家屋やブロック塀の点検や補強、室内では家具類の転倒防止など、家族みんなで確認してみましょう。

防災は「向こう」から！

高齢者や障害者などを助け、被害を最小限に抑えるため、地域の協力体制や自主防災組織を整えましょう。

3日分の食料と飲料水を備えましょう

食料や飲料水などは3日分を準備しましょう。水は一人1日3リットルが目安。懐中電灯やラジオも忘れずに。

安否の確認は171ヘダイヤル

安否の確認には、「災害用伝言ダイヤル(171)」や携帯電話各社の「災害用伝言板サービス」のご利用を。

「防災ネット」で手軽に災害情報！

「防災ネットあきた」は、事前に携帯電話やパソコンのメールアドレスを登録(無料)しておく、災害情報などを、防災対策課からEメールでお知らせする情報提供システムです。

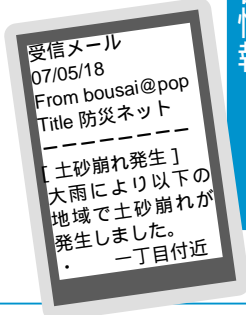

伝達情報 避難勧告などの避難情報 有害化学物質漏れ 床下以上の浸水 土砂崩れ 大規模火災ーなど

登録は秋田市ホームページで

<http://www.city.akita.akita.jp/city/gn/ds/system/>

携帯電話は <http://www.city.akita.akita.jp/gn/ds/s/1.htm>

問い合わせ 防災対策課 ☎(866)2021



日本海中部地震で陥没した道路(大町)

防災用語を改善

防災情報を住民や報道機関などに伝えるときに混乱を招かないよう、防災用語・表現を分かりやすく、対象地区を明確にお知らせします。

(例) 雄物川の右岸で越水しました
雄物川の 駅側にある、 区の堤防から水があふれました 地

水位情報

太平川の牛島水位観測所だと...

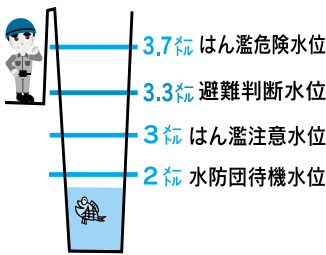

改善前		改善後	
計画高水位	はん濫危険水位	計画高水位	はん濫危険水位
特別警戒水位	避難判断水位	特別警戒水位	避難判断水位
警戒水位	はん濫注意水位	警戒水位	はん濫注意水位
指定水位	水防団待機水位	指定水位	水防団待機水位

食中毒にご注意！

山菜採りや釣りに出かけるシーズンになりました。でも、毒を持つ植物や、寄生虫が入り込んだ魚や貝を食べてしまうと大変なことに...。自然の恵みにもトゲがあることを忘れずに。

よく確かめて！

OK

シドケ(食用)



トリカブト(猛毒)



あいまいな知識で山菜を食べない

食用だと確認できない植物は絶対に食べないで！
正しい知識、鑑別法は専門家の指導を受けよう
山菜採りでは、有毒植物が混ざらないよう注意！

魚の寄生虫にも気を付けて！

ブラックバス、鮎、ウグイなどの寄生虫の多い淡水魚は、刺身などの生食は避け、加熱調理しましょう
内臓の寄生虫が筋肉に移ることがあるので、鮮魚はなるべく早く内臓を取り除きましょう
川魚を調理する際、目に見えない寄生虫が、まな板などの調理器具を介して感染することがあります。手をよく洗うのももちろん、調理器具もよく洗い、熱湯で消毒しましょう

問い合わせ 衛生検査課 ☎(883)11181

雄和 集団健康診査

— あなたのとなりに
元気な笑顔 ♪

健康

6月6日(水)から15日(金)まで、雄和南体育館と雄和公民館で、下表にある各種検診を行います。対象となるかたは受診してください。

申し込みは必要ありません。直接会場へどうぞ。

なお、この健診は雄和地域以外のかたも受けられます。

対象 秋田市に住み票があり、勤務していないかた、もしくは勤務先で健診を受ける機会のないかた

検診日	会場	対象地区
6月6日(水)	雄和南体育館 (雄和神ヶ村)	新波
6月7日(木)		神ヶ村・向野・左手子
6月8日(金)		中ノ沢・萱ヶ沢・碓田・繫
6月11日(月)	雄和公民館 (市民センター隣)	石田・平沢・種沢・水沢
6月12日(火)		銅屋・高野・相川宿舎 寺沢・山崎・安養寺
6月13日(水)		鹿野戸・白鳥の丘・本田 沖村・芝野
6月14日(木)		女米木・戸賀沢・高清水 湯野目・三替沢
6月15日(金)		平尾鳥・椿川・妙法 上大部・糠塚・黒瀬・椿台

	受けられる検診	対象(19年度中に達する年齢)	料金
受付 午前8時～10時	基本健康診査	40歳以上のかた	1,700円
	胃がん検診	40歳以上のかた	1,300円
	前立腺がん検診	基本健康診査を同時に受診する50歳以上の男性	600円
	大腸がん検診	40歳以上のかた	700円
胸部検診 (肺がんと結核)	65歳以上のかた…結核・肺がん検診	65歳以上	無料
	40～64歳のかた…肺がん検診	40～64歳	300円
	喀痰細胞診検査の対象…①50歳以上で喫煙指数(1日平均の喫煙本数×喫煙年数)が600以上のかた②最近6か月以内に血の混じった痰がでたかたで、検査を希望するかた	喀痰細胞診検査	800円
受付 正午～午後1時	子宮がん検診	20歳～39歳の女性と、40歳以上で平成20年3月31日現在偶数歳の女性	800円
	乳がん検診 ・視触診 ・乳房X線撮影	40歳以上で偶数歳になる女性	40歳以上 2,100円
		マンモグラフィ検査は、年齢によって撮影枚数が違うため、料金が異なります	50歳以上 1,400円

受診の際の注意点

「基本健康診査」は朝食をとらず、「胃がん検診」は前日の夜9時以降の飲食・喫煙をせずにおいでください。妊娠の可能性があるかたは、「胸部検診」「胃がん検診」「乳がん検診」を受けないでください。

65歳以上のかたへ

基本健康診査の際、生活機能の維持状況を把握するための「基本チェックリスト」を提出していただきます。雄和市民センター、雄和公民館、大正寺連絡所にある用紙に事前に書いて、健診当日にお持ちください。健診会場でも記入できます。

大腸がん検診の採便容器と基本健診の採尿容器は、雄和市民センター、大正寺連絡所に置いてあります。



歯の検診を受けましょう

むし歯や歯周病の予防につとめ、生涯にわたってお口の健康を保ちましょう。

歯の健康を保つポイント 歯みがき かかりつけ医を決めて定期検診 歯石は定期的に除去 口腔疾患は早期発見・治療 禁煙(喫煙は抵抗力を弱めます)

歯周疾患検診

対象となるかたには6月末に受診券を郵送します。受診できる歯科医院や受診方法など、詳しくは郵送される受診券とご案内をご覧ください。対象/今年度40・50・60・70歳になるかた 検診料/700円(70歳のかたは無料)

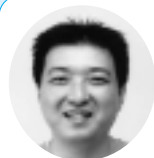

歯医者さんからアドバイス

鏡で自分の口の中を見てみてください。なかなか隅々まで見る事ができないものです。特に上あごの奥歯は、ほとんど見る事ができないでしょう。歯周疾患検診では、普段見る事ができない部分も含めて、歯茎の状態、むし歯の有無、入れ歯の状態などを検査します。自動車に車検や点検があるように、口の健康を維持するためには検診が必要です。対象になるかたは、ぜひ歯周疾患検診を受けてください。

問い合わせ 市保健所保健予防課tel(883)1176

平成19年度中に達する年齢が

- 65歳以上 「胸部検診」が無料
- 70歳以上 「基本健康診査」「胸部検診」が無料
- 75歳以上 前立腺がん検診以外が無料

上記のかたは「健康保険証」など、年齢を証明できるものをお持ちください

秋田市国民健康保険の被保険者 基本健康診査・前立腺がん検診・大腸がん検診・胃がん検診・子宮がん検診が無料...「国民健康保険被保険者証」をお持ちください

生活保護世帯のかた 「医療のしおり」をお持ちください
市民税非課税世帯のかた 平成19年度の「市・県民税(所得・課税)証明書」をお持ちください。なお、この証明書は6月1日(金)からの発行となりますので、ご注意ください

*証明書を求めの際、「健診受診のため」とお話しいただければ、発行手数料はかかりません。

問い合わせ 保健予防課tel(883)1176

雄和での受診が無料になるかた

河辺 胃がん検診

秋田地域で行う胃がん検診の日程は、6月の広報でお知らせします

40歳以上のかたを対象に、検診車が河辺地域内を巡回します。都合のよい会場で受診してください。
なお、この検診は河辺地域以外のかたも受けられます。

対象

- ・秋田市に住民票があり、勤務先などで検診を受ける機会がないかた
- ・40歳以上のかた(昭和43年3月31日以前に生まれたかた)

検診料 1,300円

受診が無料になるかた

75歳以上のかた(昭和8年3月31日以前に生まれたかた)
「健康保険証」など、年齢を証明できるものをお持ちください
秋田市国民健康保険の被保険者 「国保健康保険被保険者証」をお持ちください
生活保護世帯のかた 「医療のしおり」をお持ちください
市民税非課税世帯のかた 平成19年度の「市・県民税(所得・課税)証明書」をお持ちください。なお、この証明書は6月1日(金)からの発行となりますので、ご注意ください
*証明書を求めの際、「検診受診のため」とお申し出いただければ、発行手数料はかかりません。

受診の際の注意点

検診前日の夜9時から検診終了までは、飲食・喫煙を避ける
受診当日は、ボタン、金具、ホック、ラメプリントなどのない服装でお越しください
当日、胃がん検診を受けたあとは、胸部検診を受けないでください
妊娠の可能性あるかたは胃がん検診は受けないでください

問い合わせ 保健予防課tel(883)1176

検診日	会場
6月4日(月)	岩見三内地区コミュニティセンター
6月5日(火)	河辺総合福祉交流センター
6月6日(水)	黒沼多目的共同利用施設
6月7日(木)	6:00~7:00 萱森生活改善センター
	8:30~9:30 東生活改善センター
6月8日(金)	赤平ふれあい館
6月11日(月)	下諸井児童館
6月12日(火)	神内公民館
6月13日(水)	河辺総合福祉交流センター
6月14日(木)	式田公民館
6月15日(金)	岩見三内地区コミュニティセンター
6月18日(月)	戸島ふるさとセンター
6月19日(火)	河辺総合福祉交流センター

受付時間 午前6時~8時30分

*ただし、萱森生活改善センターは午前6時~7時、東生活改善センターは午前8時30分~9時30分

健康



はつらつ情報

いきいきサロン

おおむね60歳以上のかたが対象です。秋田民謡手踊り教室。5月24日(木)午前10時~正午、飯島老人いこいの家で。参加無料。直接会場へ。詳しくは、飯島老人いこいの家
tel(845)3692

無料エイズ検査・相談

6月1日~7日は「HIV検査普及週間」です。相談や検査は、匿名・無料でできます。検査は予約制で、採血後1時間で結果がわかります。
日時/6月1日(金)午前8時50分~9時30分と午後5時50分~6時30分の2回 会場/市保健所
検査の申し込み 市保健所健康管理課tel(883)1180

タイ式ヨガ教室

30歳代までのかたが対象。タイ式ヨガ・ルーシーダットン体験。無料。

日時/6月6日(水)、13日(水)、20日(水)、午後7時~8時30分 会場/サンパル秋田 定員/先着20人
申し込み 5月21日(月)午前9時から市勤労青少年ホームtel(824)5378

ザ・ブーン^{けんこうこうざ}の健康講座

申し込みは、いずれもクアドームザ・ブーンへ。tel(827)2301
水中歩行教室 日時/6月6日(水)・20日(水)、午前10時~午後1時 料金/2,600円(入館料・昼食代・受講料。2回受講は5,000円。秋田駅からバス送迎有) 定員/先着各20人
健康講座 アクアビクス、ストレッチ、水泳などを自由に受講できます。受講日は6月の火・水・金曜日。全日程受講可能なフリーコースが4,200円、1日コースが1,050円(いずれも入館料別)

サンライフ秋田^{あきたけんこう}で健康!

申し込みは、5月21日(月)午前10時からサンライフ秋田へ。tel(863)1391
初心者の水泳教室 対象/25歳以上

のかた 日時/6月1日(金)・8日(金)・15日(金)・22日(金)、午前10時45分~午後零時45分 受講料/3,500円 定員/先着30人

バドミントン大会 日時/6月3日(日)午前9時~午後4時30分 参加費/1,200円 定員/初中級者の部、中上級者の部とも先着各30人

脳卒中^{のうそっちゅう}を考える公開講座^{かんが こうかいこうざ}

脳卒中予防について専門医が講演。参加無料。直接会場へどうぞ。
日時/6月2日(土)午後2時~4時 会場/秋田テルサ
問い合わせ アステラス製薬(株)秋田第一営業所tel(825)5177

ねむの木^{きがつきゅう}学級へどうぞ

健康管理などを仲間と学ぼう。無料。対象/身体に軽い不自由を感じるかたとその家族 日時/6月14日(木)から11月まで毎月1回、午後2時~3時30分 会場/土崎公民館
申し込み 5月21日(月)から土崎公民館tel(846)1133

胸部検診のお知らせ

40歳以上のかたが対象です。早期に発見し、治療に結びつけるために検診を受けましょう。

40歳～64歳のかたの「肺がん検診」は有料(300円)です。65歳以上のかたの「結核・肺がん検診」は無料です。この検診では、必要に応じて喀痰細胞診検査(800円)もを行います。

16～19ページの日程で検診車が各地区を巡回します。どの会場でも受診できますので、都合のよい会場でご予約ください。

地区	月日	会場	時間
飯島	6月8日(金)	堀川公民館前(堀川) 三浦酒店斜め向かいゲートボール場前(道東二丁目20)	9:45～10:15 9:30～10:00
	6月7日(木)	追分駅前秋田フロン販売(株)秋田北営業所(追分字海老穴270)	13:30～14:00 10:20～11:00
金足	6月6日(水)	金足地域センター前(小泉字上前55) 下刈公民館前(下刈字館ノ越138)	13:00～14:00 10:15～11:00
	6月5日(火)	金足地区集会所前(高岡字稲荷林) 伊藤商店前(浦山字浦山6)	13:30～14:30 11:10～11:45
	6月4日(月)	岩瀬公民館前(岩瀬字前山) 堀内公民館前(堀内字堀内) 吉田多目的研修センター前(吉田字深田)	9:30～10:00 10:15～11:00 11:12～11:15
上新城	6月1日(金)	白山公民館前(白山) 保多野公民館前路上(保多野) 上新城地域センター前(五十丁字小林88)	9:30～10:00 10:15～11:00 11:11～11:30
		道川公民館前(道川) 中バス停近くの(旧)村上酒店前(中192)	14:15～14:45 13:30～14:00

検診の対象者

いづれも、秋田市に住民票があることが条件です。
年齢を確認できるものをお持ちください。

胸部検診
肺がん検診：平成20年3月31日現在で40歳～64歳のかたで、勤務先などで定期的に肺がん検診を受けることのできないかた
結核・肺がん検診：平成20年3月31日現在で65歳以上のかたで、勤務先などで定期的に胸部検診を受けることのできないかた

ただし、「妊娠しているかた」「肺がん、結核で治療中のかた」は除きます。

雄和地域の日程は、今号の14ページをご覧ください

秋田地域(旧秋田市)で今回掲載していない地区と河辺地域の日程は、6月以降にお知らせします



問い合わせ

市保健所保健予防課
tel(883)1176

肺がんは油断できない病気です！

秋田市における胃がん・肺がんによる死亡人数

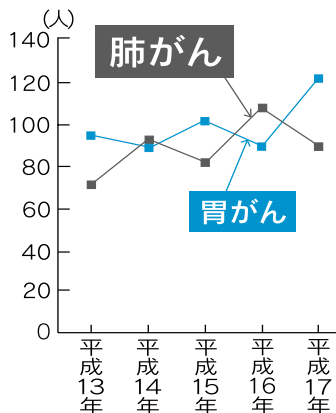

結核や肺がんを早期発見！

長引くせきは、赤信号！
結核の初期症状は、かぜに似ています

せき・たん・胸痛・だるさ・食欲低下・体重減少など、初期症状はかぜによく似ています。2週間以上続くせきは、要注意です。

秋田市の新登録結核患者数と65歳以上の割合

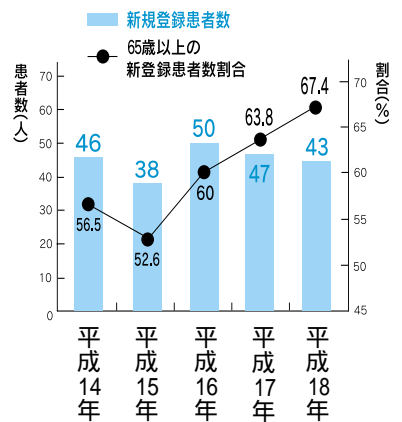

地区	会場	月日	時間
土崎・港北	港北地区コミュニティセンター前(土崎港北三丁目7) 土崎駅裏マックスハリユ東北(株)駐車場(土崎港北一丁目6) いとく将軍野店駐車場(土崎港東四丁目6)	6月21日(木)	9:00~10:00 10:15~11:10 13:00~14:00
八橋	(株)むつみワールド駐車場(八橋本町三丁目18) 市保健センター前(八橋南一丁目8)	6月20日(水)	9:00~10:00 10:11~11:00 13:14~14:00
土崎	中国料理「盛」駐車場(八橋本町五丁目6) 品田酒店前(土崎港東二丁目3) 株藤田金物駐車場(土崎港中央七丁目6)	6月19日(火)	9:00~10:00 10:11~11:00 13:14~14:00
八橋	長野谷清志さん宅前(土崎港東二丁目8) 八橋老人いこいの家前(八橋本町一丁目4) パブリ内マルダイ八橋店駐車場(八橋字大道東一)	6月18日(月)	9:00~10:00 10:11~11:00 13:15~14:00
寺内	県営イサノ住宅集会所前(八橋イサノ二丁目13) 大川征郎さん宅前(寺内後城3) さつき台町内会館前(寺内蛭根3) みそのホーム内駐車場(寺内蛭根二丁目6) 寺内地区コミュニティセンター前(寺内神屋敷13)	6月15日(金)	9:00~10:00 10:11~11:00 13:14~14:00
飯島	飯島サンパーク公民館前(飯島新町1) 飯島南児童センター前(飯島西袋2) 西袋ボプラ会館前(飯島西袋3) 野村田中公民館前(寺内三千刈) 高野公民館前(寺内高野) 児桜町内公民館近くの三橋八洲雄さん宅前(寺内高野3) グリーンハイツ近くの佐藤誠一さん宅前(寺内油田二丁目6) 秋田下一屋堂の沢店駐車場(寺内堂の沢二丁目7) 護国神社前バス停近くの長澤年尾さん宅前(寺内鶴の木3)	6月14日(木)	9:00~10:00 10:11~11:00 13:13~14:00
飯島	飯島サンパーク公民館前(飯島新町1) 飯島南児童センター前(飯島西袋2) 西袋ボプラ会館前(飯島西袋3) 野村田中公民館前(寺内三千刈) 高野公民館前(寺内高野) 児桜町内公民館近くの三橋八洲雄さん宅前(寺内高野3) グリーンハイツ近くの佐藤誠一さん宅前(寺内油田二丁目6) 秋田下一屋堂の沢店駐車場(寺内堂の沢二丁目7) 護国神社前バス停近くの長澤年尾さん宅前(寺内鶴の木3)	6月13日(水)	9:00~10:00 10:11~11:00 13:13~14:00
飯島	飯島サンパーク公民館前(飯島新町1) 飯島南児童センター前(飯島西袋2) 西袋ボプラ会館前(飯島西袋3) 野村田中公民館前(寺内三千刈) 高野公民館前(寺内高野) 児桜町内公民館近くの三橋八洲雄さん宅前(寺内高野3) グリーンハイツ近くの佐藤誠一さん宅前(寺内油田二丁目6) 秋田下一屋堂の沢店駐車場(寺内堂の沢二丁目7) 護国神社前バス停近くの長澤年尾さん宅前(寺内鶴の木3)	6月12日(火)	9:00~10:00 10:11~11:00 13:14~14:00
飯島	飯島サンパーク公民館前(飯島新町1) 飯島南児童センター前(飯島西袋2) 西袋ボプラ会館前(飯島西袋3) 野村田中公民館前(寺内三千刈) 高野公民館前(寺内高野) 児桜町内公民館近くの三橋八洲雄さん宅前(寺内高野3) グリーンハイツ近くの佐藤誠一さん宅前(寺内油田二丁目6) 秋田下一屋堂の沢店駐車場(寺内堂の沢二丁目7) 護国神社前バス停近くの長澤年尾さん宅前(寺内鶴の木3)	6月11日(月)	9:00~10:00 10:11~11:00 13:13~14:00
飯島	飯島サンパーク公民館前(飯島新町1) 飯島南児童センター前(飯島西袋2) 西袋ボプラ会館前(飯島西袋3) 野村田中公民館前(寺内三千刈) 高野公民館前(寺内高野) 児桜町内公民館近くの三橋八洲雄さん宅前(寺内高野3) グリーンハイツ近くの佐藤誠一さん宅前(寺内油田二丁目6) 秋田下一屋堂の沢店駐車場(寺内堂の沢二丁目7) 護国神社前バス停近くの長澤年尾さん宅前(寺内鶴の木3)	6月8日(金)	9:00~10:00 10:11~11:00 13:13~14:00

検診結果の通知

検診日から約6週間を過ぎても通知がない場合は、「異常なし」とご理解ください。なお、精密検査が必要な方には、約6週間以内に通知します。

料 金

65歳以上の結核・肺がん検診は無料ですが、40歳~64歳の肺がん検診は300円、喀痰細胞診検査は800円かかります。次のかたは肺がん検診、喀痰細胞診検査は無料です。証明できるものをお持ちください。
75歳以上のかた(昭和8年3月31日以前に生まれたかた)：健康保険証など、年齢を証明できるもの
生活保護世帯のかた：「医療のしおり」
市民税非課税世帯のかた：市民税課、土崎・新屋支所、アルヴェ市民サービスセンター、河辺・雄和市民センターで、6月1日(金)から発行する平成19年度の市民税・県民税(所得・課税)証明書をお持ちください。なお、「検診のため」とお話しくださいれば、発行手数料はかかりません。

受診の方法など

胸部検診を受けるかた：19ページの受診票に必要事項を記入し、検診当日に検診車の受付に提出してください。受診票は、検診車や土崎・新屋支所、各地域センター、各コミュニティセンターにもあります。また、ボタン、ホック、ゴム、チャック、ラメ、プラスチック、刺しゅう、金具などのない服装で受けてください。なお、同じ日に胃がん検診を受ける場合は、胃がん検診のあとに胸部検診は受けしないでください。
喀痰細胞診検査を受けるかた：胸部検診を受ける日の2週間前までにお申し込みください。喀痰を取る容器を郵送しますので、3日間の痰を容器に取って受診当日に検診車までお持ちください。申し込みは、保健予防課へどうぞ。☎(883)1176
事前に申し込みができない場合は、受診当日の申し込みもできます

検診の対象者

喀痰細胞診検査：吐き出された痰を顕微鏡で見て、がん細胞が含まれているかどうかを調べる検査です。肺の入口近くに行けるがんは、せき、痰、血痰などの症状が早期にでやすいため、喀痰細胞診検査を併せて実施しています。喀痰細胞診検査のみの受診はできません。
次のいずれかに該当し、希望するかたが受けられます。
50歳以上で、喫煙指数(1日平均の喫煙本数×喫煙年数)が60以上のかた
最近6か月以内に血の混じった痰がでたかた

胸部検診日程

土崎・港北・将軍野			仁別・添川・濁川			土崎・港北			地区
7月4日(水)	7月3日(火)	7月2日(月)	6月29日(金)	6月28日(木)	6月27日(水)	6月26日(火)	6月25日(月)	6月22日(金)	月日
市民生協土崎店駐車場(土崎港北六丁目2) 中泉松之助事務所前駐車場(土崎港北七丁目1) カレイハウスCOO倉庫秋田土崎店駐車場(土崎港北七丁目2) (旧)スカイクリーニング浜ナシ山店前土崎港相染町浜ナシ山2	土崎公民館裏駐車場(土崎港西四丁目2) 石田材木店北倉庫前(土崎港相染町大字谷地2) 小沢歯科医院駐車場(土崎港中央五丁目10)	養老乃瀧土崎店駐車場(土崎港南二丁目87) 土崎支所前(土崎港西三丁目10)	松原簡易郵便局前(山内字田中120) (有)佐藤看板店前(山内字小田86)	農協団地あさひかわ第一街区公園前(濁川字後田) 中島橋バス回転地(仁別字栗畑台) 高橋商店横柴田さん宅前(濁川字蟹子沢86)	添川公民館前(添川字湯沢30) 古城苑団地樋渡さん宅前(添川字境内川原)	荻原剛さん宅前(添川字長田) 三本松集会所前(添川字長田) 琴平第一街区公園西側フナキらめん第2駐車場(土崎港中央六丁目1) 明治牛乳ヤクルト工藤販売所隣駐車場(土崎港中央四丁目2) 児童公園向かい佐々木晃一さん宅前(土崎港中央一丁目5)	愛宕神社入口なりさわ菓子舗前(土崎港南二丁目13) ホテル大和駐車場(土崎港中央一丁目7)	穀保町会館前(土崎港南一丁目9) (株)伊藤ボーリング敷地内(土崎港中央五丁目1) 市民生協土崎店駐車場(土崎港北六丁目2) レストラン「ブルーナイル」淡路さん宅前(土崎港東二丁目2)	時間
13:00~14:00 10:30~11:15 9:45~10:15 9:00~9:30	13:30~14:15 11:00~11:45 10:15~10:45 9:30~10:00	13:30~14:15 11:00~11:45 10:15~10:45 9:30~10:00	11:00~11:45 10:30~11:15 10:00~10:45 9:15~9:45	10:45~11:30 10:00~10:45 9:15~9:45 8:30~9:00	11:15~11:50 10:30~11:05 9:45~10:20 9:00~9:30	13:45~14:30 13:00~13:45 12:15~13:00 11:30~12:15	13:00~13:45 12:15~13:00 11:30~12:15 10:45~11:30	13:30~14:15 12:45~13:30 12:00~12:45 11:15~12:00	

豊岩	外旭川			下新城			土崎・港北・将軍野			地区	
7月20日(金)	7月19日(木)	7月18日(水)	7月17日(火)	7月13日(金)	7月12日(木)	7月11日(水)	7月10日(火)	7月9日(月)	7月6日(金)	7月5日(木)	月日
佐藤恭吉さん宅前(豊巻字居使41)	石田坂公民館前(石田坂字碓) 加賀谷孝吉さん宅前(外旭川字前谷地116) (株)アルカディア駐車場(外旭川八柳三丁目8)	うえたストア外旭川店駐車場(外旭川字八幡田36) 鳥谷場市営住宅集会所前(外旭川字鳥谷場109) 菅岡公民館前(外旭川字家ノ前)	外旭川力ナリヤ保育園前(外旭川八柳一丁目7) 外旭川幼稚園第二駐車場(外旭川字梶ノ目534) 天徳院児童館前(外旭川字神田)	石塚建蔵さん宅前(外旭川八幡田一丁目2) 白幡神社前(外旭川字山崎)	中野上公民館前(中野字琵琶沼) 中川清春さん宅前(中野字街道端西82) 晃ヶ丘公民館前(中野字街道端西)	下新城地域センター前(笠岡字堰場193) 上小友公民館前(小友字中坪) 安田正志さん宅前(長岡字外脇76)	長岡公民館前(長岡字長岡) 堰根公民館前(岩城字後田) 榎の木橋たもと(岩城字榎ノ木40)	二葉会館前(将軍野東二丁目11) 将軍野高齢者学習センター(松林館前)将軍野南一丁目10 関谷さん宅(旧関谷酒店)前(将軍野東一丁目7)	将軍野地区コミュニティセンター前(将軍野南四丁目8) 東北電力将軍野住宅火災アパート前(将軍野南二丁目14) 四ツ谷団地内市営住宅第1集会所前(将軍野堰越8)	マルダイ港北店駐車場(土崎港北四丁目3) マックスパリュ将軍野店駐車場(将軍野東三丁目6) 布施精肉店前(将軍野東一丁目1)	時間
9:45~10:15 9:00~9:30	13:45~14:30 13:00~13:30 12:15~13:00	14:30~15:15 13:45~14:30 13:00~13:30 12:15~13:00	13:11~14:00 12:26~13:15 11:41~12:30 10:56~11:45	13:45~14:30 13:00~13:45 12:15~13:00 11:30~12:15	13:00~14:00 12:15~13:15 11:30~12:30 10:45~11:45	13:00~14:00 12:15~13:15 11:30~12:30 10:45~11:45	13:00~14:00 12:15~13:15 11:30~12:30 10:45~11:45	13:00~14:00 12:15~13:15 11:30~12:30 10:45~11:45	13:00~14:00 12:15~13:15 11:30~12:30 10:45~11:45	13:00~14:00 12:15~13:15 11:30~12:30 10:45~11:45	

地区	月日	会場	時間
豊岩	7月20日(金)	鈴木久一さん宅前(豊巻字中島) 豊岩地域センター前(豊巻字内縄尻24) 池田光男さん宅前(小山字前田表165)	10:30~11:15 13:00~13:15 13:15~15:00
	7月23日(月)	長浜公民館前(長浜字荒郷屋70) 下浜地域センター前(羽川字下野1) 羽川公民館前(羽川字二十野79) 名ヶ沢公民館前(名ヶ沢字浦田) 八田公民館前(八田字鳥屋沢51) 榑田公民館前(榑田字上野)	9:00~9:45 10:00~10:30 10:45~11:15 13:00~13:15 13:15~14:00 14:00~14:45
浜田・下浜	7月24日(火)	地藏堂近くの塚田弥五郎さん宅前(浜田字家後59) 福田酒店駐車場(浜田字中村字中村29) 浜田地区コミュニティセンター前(浜田字自在山88)	9:30~10:15 10:30~11:15 13:00~14:00
	7月25日(水)	内浜田会館前(浜田字館ノ丸43) 相原エミさん宅前(浜田字滝ノ下124) 桂根公民館前(桂根字境川)	9:00~9:45 10:00~10:45 11:00~11:45
	7月26日(木)	小児科高橋医院近くの石川揚一さん宅前(旭南二丁目7) 旭南一丁目市営住宅9棟前(旭南一丁目12) (有)佐々木工務所前(旭南三丁目10)	9:00~9:45 10:00~10:30 10:30~11:15
旭南・川元・川尻・山王	7月27日(金)	マジカルママ川尻店駐車場(川尻総社町1) 太助寿司川尻店駐車場(川元小川町3) 酒の英雄駐車場(旭南三丁目7) 式萬圓堂山王店駐車場(川元山下町3)	9:00~9:45 9:45~10:15 10:15~11:00 11:00~11:45
	7月30日(月)	秋田信用金庫川尻支店駐車場(川元開和町13) 川尻市営住宅向かい川村不動産管理(有)前(川尻上野町1) ユアテック上野寮隣長崎忠夫さん宅駐車場(川尻上野町5) 川尻地区コミュニティセンター駐車場(川尻みよし町8) 文化会館裏大駐車場(山王七丁目3) メノン音藤前(山王中島町11) クーリーニング倉部横駐車場(川尻新川町8) 福寿旅館前(山王二丁目6)	9:00~9:45 9:45~10:10 10:10~10:30 10:30~11:14 11:14~12:00
7月31日(火)			13:00~14:15 14:15~15:30

交通渋滞などで予定時間に多少遅れる場合も
ありますので、ご了承ください。

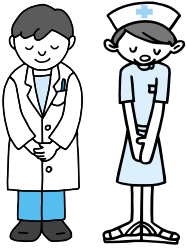

受診の際に切り取ってお持ちください(7ページ)

①30平成 ③19年度 胸部検診受診票

緑の太枠の中に記入して当田検診車にお持ちください。(秋田市健
康カードをお持ちの方は「健康カード番号」を記入)

フリガナ	秋田市	氏名	男・女
住所	秋田市	受診日	19年 月 日
電話番号	()	健康カード番号	16
内訳	45	線番号	33
年齢	26	喫煙番号	39
性別	男	実施主体	5
検査結果	微	秋田市	(99201)
肺がん(64歳以下)	微	検査日	19年 月 日
喫煙細胞診検査	非	時間	0:10
喫煙指数	75	検査結果	1
喫煙指数	53	検査結果	2

1. タバコを吸いますか
 1 現在吸っている
 2 過去吸っていた
 3 吸ったことがない
 ↓ 1日の本数 (53) 本・何年吸っていますか (56) 年間
 ↓ 1日の本数 (53) 本・何年吸っていますか (56) 年間

2. 最近6か月以内に血たんがりましたか (64) 2 ある 1 ない
 (1)病院等で胸部検診を受けた (2)妊娠している

①30平成 ③19年度 胸部検診受診票

緑の太枠の中に記入して当田検診車にお持ちください。(秋田市健
康カードをお持ちの方は「健康カード番号」を記入)

フリガナ	秋田市	氏名	男・女
住所	秋田市	受診日	19年 月 日
電話番号	()	健康カード番号	16
内訳	45	線番号	33
年齢	26	喫煙番号	39
性別	男	実施主体	5
検査結果	微	秋田市	(99201)
肺がん(64歳以下)	微	検査日	19年 月 日
喫煙細胞診検査	非	時間	0:10
喫煙指数	75	検査結果	1
喫煙指数	53	検査結果	2

1. タバコを吸いますか
 1 現在吸っている
 2 過去吸っていた
 3 吸ったことがない
 ↓ 1日の本数 (53) 本・何年吸っていますか (56) 年間
 ↓ 1日の本数 (53) 本・何年吸っていますか (56) 年間

2. 最近6か月以内に血たんがりましたか (64) 2 ある 1 ない
 (1)病院等で胸部検診を受けた (2)妊娠している



秋田市姉妹都市フォーラム主催

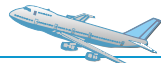

アメリカ・キナイ半島郡 市民交流団員募集

旅行期間 7月25日(水)
～ 8月1日(水)

旅費 30万円程度
(食費、旅行保険などを除く)

対象 15歳以上のかた

定員 10人(応募多数の場合は抽選)

申し込み 秋田市姉妹都市フォーラム事務局tel(866)2033(企画調整課内)

秋田市の交流合意都市であるアラスカ州キナイ半島郡で開かれる記念日行事に合わせて同郡を訪問。現地では、市長を始めとする秋田市訪問団と一緒に記念パレードに参加したり、市民と交流したりするなど、たくさんのプログラムを計画しています。5月26日(土)に抽選会と説明会を開催します。

水道ふれあい環境展

6月2日(土)

午前10時～午後3時

秋田駅前のアゴラ広場

6月は環境月間、そして、6月1日～7日は水道週間です。日ごろ何げなく使っている水道の大切さ、水をめぐる環境について考えてみませんか。

ネイガーも来るよ!



水道

利き水コーナー
水道アンケート(先着で花苗プレゼント) ほか



環境

燃料電池サーキットでミニカーを走らせよう!
環境パネル展 ほか

▶ イベントの詳細は次号でお知らせします



超神ネイガー

御所野ニュータウン ウォーク

5月27日(日)

出発式: 午前9時15分
(受付は午前8時30分～)



集合場所 中央地区老人福祉総合
エリアふれあい広場(御所野)

参加費(保険料) 一般500円
中学生以下無料

御所野のふれあい広場から、新しい御所野の街と古代のロマンあふれる弥生っこ村などを歩く8^キコース。参加賞があります。

直接集合場所へどうぞ。

問い合わせ 秋田歩け歩け実行委員会
tel(883)1133

みどり水土里のみちウオーキング

6月17日(日)

in仁井田walk

出発式: 午前8時30分(受付は午前8時～)

集合場所 中央地区老人福祉総合
エリア駐車場(御所野)

参加費 一般100円(保険料) 中学生以下無料

四ツ小屋幹線水路や仁井田をめぐります。6^キコースと14^キコースがあります。完走者には、お米と記念品を贈呈!

申し込み

はがきまたはファクスで、住所、氏名(ふりがな)、年齢、性別、電話番号、参加コースを書いて、6月4日(月)まで、〒010-1421仁井田本町四丁目5-20 水土里ネット仁井田堰へ。
ファクス(839)2292 tel(839)2504



催し物

みんなでヨッチャレ!

ひとり親家庭の親子が対象です。踊りを覚え、ヤートセ祭りに出よう! 6月3日(日)午前10時～正午、県社会福祉会館で。昼食付きです。参加無料。定員20組。申し込みは5月28日(月)午後3時まで秋田市母子寡婦福祉連合会事務局tel(866)1341

コンサートへどうぞ

秋田市管弦楽団コンサート 6月3日(日)午後2時～、セリオンプラザで。オーケストラ体験コーナーもあります。入場無料。詳しくは実行委員の伊藤さんtel(823)1192

カンパネラ・コール モーツァルト作曲「ミサプレヴィス」などを合唱。6月3日(日)午後2時30分～、アトリオン音楽ホールで。入場料1,000円(小・中・高校生500円)。詳しくは日景さんtel(837)2482

はる たいへいざん のぼ 春の太平山に登ろう

奥岳清掃登山 5月27日(日)午前6時、仁別国民の森旭又駐車場に集合。参加費500円。申し込みは、秋田清掃登山連絡協議会の大山さん tel090-6628-4162

赤倉岳～馬場目岳縦走 高校生以上が対象。6月3日(日)午前6時、バスで市役所発。参加費3,000円。先着45人。申し込みは、秋田山岳会の伊藤さんtel(875)4165

山開き登山 小学生以上が対象。6月10日(日)午前6時40分、バスで市役所前発。山頂まで登山。小雨決行。参加費大人2,500円、中学生以下1,500円。先着40人。申し込みは、参加費を用意し、太平山県立自然公園整備促進地域協議会(市役所3階公園課内)へ。tel(866)2154

詳しい放送日程は
広報課へどうぞ
tel(866)2034

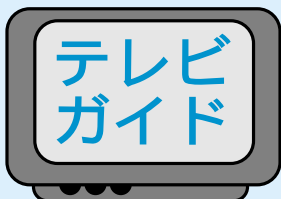

AAB おはよう秋田市から

月～木 午前10時30分～

ABS こんにちは秋田市から

金 午前11時20分～

土 午前11時40分～

午後3時55分～

日 午前11時55分～

AKT こんにちは秋田市から

水 午後10時54分～

5/18(金)▶5/22(火)

市民が憩うまちなかの公園

「千秋公園」「一つ森公園」

多胎児ママの強い味方

「ひなっこクラブ」

ポータタワーセリオン

5/23(水)▶5/29(火)

自然科学学習館に行ってみよう!

手作り和紙工房がオープン

シリーズ・秋田が生んだ偉人

～人間国宝「関谷四郎」

15分

5/27(日)7:30～ ABSおはよう秋田市長です「最新の市政情報を紹介」



ラジオ

エフエム秋田 秋田市マンデー555

毎週月 午後5時55分～

ABSラジオ 秋田市今週のいちネタ

毎週火 午前10時30分～

エフエム樺台 午後スタ

毎週水 午後2時00分～

千秋美術館特別展
水道ふれあいフェア
「広報あきた」から



竿燈観覧席 個人向け 14人以下

6月1日(金)販売開始

8月3日(金)～6日(月)に行われる竿燈まつりの個人向け(14人以下)観覧席を、6月1日(金)午前10時から竿燈観覧席予約センターで販売開始します。公式ガイドブック(300円)、うちわ(100円)も同時販売!

観覧席料金

大人、子どもとも1席2,000円
ひな壇型の指定席(一部交差点などの長いす席を含む)
座席が必要ない乳幼児は無料
観覧席料金は、雨天中止でも払い戻しできません。
ご入金後の払い戻しできませんのでご了承ください。

直接来館

竿燈観覧席予約センター 平日の午前10時～午後5時
秋田ニューシティ5階の(財)秋田観光コンベンション協会内(大町二丁目3-27)にあります

電話(866)9977

ファクス(866)9978

ファクスの申込書はホームページからどうぞ
<http://www.kantou.gr.jp/>

申し込み

ALVÉ de ヨルカイギ | 6月3日(日)午後7時～9時

アルヴェ3階市民交流サロン

ゲストは、NPO法人フェイスナルセラピスト協会のみなさん。メイクを通して、高齢者へ「きれい」と「元気」を届けるメイクボランティアのお話とフリートーク。参加無料。先着20人。

申し込み 6月1日(金)まで市民交流サロンtel(887)5312

展望料金が無料になった

セリオンへ行こう!

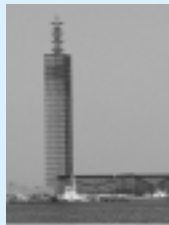

無料になった展望台からの夕日や夜景がとってもきれい。日没時間の目安は、5月20日前後は午後6時50分ころ、30日前後は午後7時ころです。スカイラウンジも好評営業中!

秋田市ポートタワーtel(857)3381

フリーマーケット 5月26日(土)・27日(日)
秋田の昔っこを語る 5月24日(木)・31日(木)午後2時～

市民農園利用者追加募集!



榑台ヒルズ農園

申し込みは1家庭1通のみ。利用できるのは1区画で、本人か同居家族に限ります。当選した場合、区画の指定や、他のかたへ農園を貸すことはできません。年間を通して除草や清掃など、管理できるかたが対象です。

なお、手形山地区市民農園は自家用車以外でご来園いただくことが条件です。

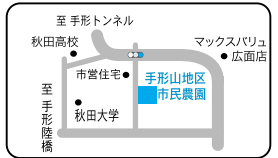
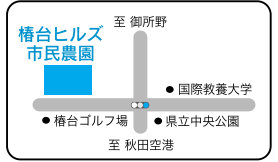

農園名(募集区画数)	1区画の面積	使用料	利用期間
榑台ヒルズ市民農園(5)	70㎡～100㎡	1㎡あたり100円	6月1日～来年3月上旬
手形山地区市民農園(9)	15㎡～25㎡	無料	6月1日～12月下旬

申し込み方法

はがきに、住所、氏名(フリガナ)、電話番号、希望する農園名を書いて、5月25日(金)まで、〒010-8560秋田市役所農村振興課地域農業推進室tel(866)2462へ。他人名義での申し込みは禁止します。応募多数の場合、5月31日(木)午前10時から市役所職員研修棟で公開抽選を行い、抽選結果を6月上旬に応募者全員へ郵送します。

広報クイズは、毎月第3金曜日発行号に掲載。

正解者には、抽選で10人に「図書カード1000円分」をプレゼント! さらに、抽選に外れたかたの中から10人に、スギッチのマウスパッドとハンドタオルをさしあげます。

気ままなひとことをそえて、ご応募ください。

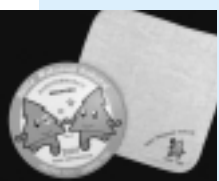

広報クイズ



- 1 高清水の丘にある「秋田城」は、西暦何年に置かれた地方官庁でしょうか?
- 2 子ども虐待の相談は、秋田県中央児童相談所か、アルヴェ5階にある「子どもセンター」へ。に入るのは?

答えは5月4日、18日号の「広報あきた」の記事中に!

4月20日号の当選者

前回のクイズの答え 問1 = 地域「活動」センター 問2 = 「せせらぎ」ライブラリー
全問正解138通でした。

図書カード 朝香美保子(広面)、安藤キミ子(牛島)、菊地直美(外旭川)、佐藤洋太郎(濁川)、スポック(雄和)、田口榮一(御野場)、ボクオオクボ(八橋)、三浦洋子(千秋)、武藤洋子(仁井田)、りんご(桜)
スギッチグッズ 板垣百合子(川元)、伊藤ヲキイ(金足)、男鹿谷正子(茨島)、工藤セチ子(雄和)、今野博(仁井田)、佐藤美樹子(雄和)、スギッチババ(牛島)、炭焼き(広面)、となかい(飯島)、波多野連(広面)

= 敬称略 =

応募方法

はがき、ファクス、Eメールに、答えと住所、氏名(ふりがな)、年齢、電話番号を書いて、5月30日(水)(必着)まで、〒010-8560秋田市役所広報課
ファクス(866)2287
Eメール ro-plpb@city.akita.akita.jp

Eメールで応募するかたは、件名を「広報クイズ」としてください。
当選した際、氏名の掲載を希望しないかたは、氏名と一緒にペンネームなどをお書き添えください。

読者のひとことは
8～9ページで紹介!

問 市民相談室の無料相談
市民相談室(866)2039

	相談の種類	相談場所	相談日	時間	申し込み
要予約	法律	市民相談室	6月7日(木)・21日(木)	9:00~	予約は、5月22日(火)午前8時30分から電話または市役所1階の市民相談室で受け付けます。tel(866)2039
		土崎支所	6月14日(木)		
		秋田テルサ	6月7日(木)	13:30~	
	司法書士	市民相談室	6月12日(火)	14:00~	
	年金・社会保険 遺言・相続		6月8日(金)	13:00~	
税務	6月19日(火)		9:00~		
予約不要	人権・困りごと	市民相談室	6月14日(木)	13:00~	相談の順番は、当日の先着順です。直接、市役所1階の市民相談室にお越しください。
	行政書士		6月1日(金)		
	行政		6月13日(水)		

公民館tel(846)1133

転勤奥様教室

施設めぐり、郷土料理教室などで仲間づくり。材料費実費。先着20人。対象/秋田市に転入して3年以内で、過去2年この教室に参加していないかた 日時/6月22日(金)から12月までの間に9回、午前10時15分~正午 会場/サンバル秋田ほか 申し込み 5月23日(水)午前9時から中央公民館tel(824)5377

フェルトメーキングと草木染め

対象/女性 日時/5月29日(火)から10月までの間に4回、午前10時~正午 会場/河辺公民館ほか 材料費/実費 会場/先着15人 申し込み 5月21日(月)から河辺公民館tel(882)5311

女性学習センターの講座

申し込みは5月22日(火)午前9時から女性学習センターtel(824)7764
籐工芸教室 菊花返し模様のクッキーかごを作ります。日時/6月4日(月)・18日(月)、午前10時15分~午後零時15分 会場/サンバル秋田 材料費/500円 定員/先着10人
再就職準備セミナー シニア産業カウンセラーの栗原知女さんの講演やマザーズハローワークの紹介。無料。日時/6月6日(水)午後1時~3時30分 会場/サンバル秋田 定員/先着50人(15人まで託児できます)
古典にみる女性シリーズ 紫式部など王朝文学作家や、作品のヒロインの生き方を探ります。日時/6月7日(木)から8月9日までに6回、午前10時~正午 会場/サンバル秋田 受講料/無料 定員/先着40人

能楽にふれてみよう

会場は民俗芸能伝承館。直接会場へ。
観世流能楽講座 5月28日(月)午前10時~11時45分。受講料3,000円

(テキスト代含む)。

あきた能楽さんぽ発表会 6月3日(日)午前10時~11時45分。無料。

問い合わせ あきた能楽さんぽの会の奈良さんtel(873)2380

みそ造り体験教室

約32^キの手作りみそができます。日時/5月24日(木)午前9時~午後1時30分(午前8時50分に河辺の岩見温泉集合) 参加費/12,000円(材料費、たる代、昼食、温泉代など含む) 定員/先着16人 申し込み 河辺農産加工組合の加藤さんtel(883)2711

テルサ6月の料理教室

会場は秋田テルサ。時間は午前10時~午後1時。受講料 1,900円、1,700円。定員各24人。申し込みは秋田テルサtel(826)1800
ビールにぴったりな和食 6日(水)
絵巻寿司 8日(金)

ロシア語講座

日時/5月から来年3月まで、初級は毎週木曜日の午後4時15分~5時15分、中級は毎週金曜日の午後4時~5時 会場/秋田商工会議所 受講料/15,000円 申し込み (社)秋田県貿易促進協会事務局tel(896)7366

市民税・県民税学習会

税源移譲で変わる市・県民税を学びませんか。5月21日(月)午後1時30分~2時45分、サンバル秋田で。無料。直接会場へ。詳しくは行政学習会OG会の堀内さんtel(824)0636



案内

危険物取扱者試験

日時/7月8日(日)午前10時~

会場/文化会館ほか 受験料/甲種5,000円、乙種(第1類~第6類)3,400円、丙種2,700円

申し込み 5月25日(金)から6月5日(火)まで、各消防署にある願書で(財)消防試験研究センター秋田県支部tel(836)5673

5月は赤十字運動月間

災害救護や国際救援、医療などの赤十字活動の資金のお願いに、町内の赤十字担当者が戸別に訪問しますので、ご協力をお願いします。日本赤十字社秋田県支部tel(864)2731

中通総合病院ボランティア募集

来院するかたの案内や車いす利用者の介助などのボランティアをしていただけるかたを募集。活動は月2回程度。申し込み方法など、詳しくは(医)明和会人事部tel(834)6461 対象/18歳以上の女性 活動日時/平日の午前9時~11時30分

無料相談へどうぞ

行政なんでも相談 登記、税金、道路などの困りごとの相談に応じます。5月24日(木)午後1時30分~3時30分、アルヴェきらめき広場で。直接会場へ。当日は無料弁護士相談も開催(要予約)。詳しくは秋田行政評価事務所tel(824)1426

法律相談会 土地や相続の問題などの相談に、弁護士やノースアジア大学教員が応じます。6月1日(金)午前10時~午後4時、明徳館ビル2階カレッジプラザで。申し込みは、5月30日(水)までノースアジア大学総合研究センターtel(836)6592

特別人権相談所 「人権擁護委員の日(6月1日)」にちなみ、人権相談所を6月1日(金)午前10時~午後3時、秋田ステーションデパートトピコ、河辺総合福祉交流センター、雄和公民館に開設。詳しくは秋田地方務局人権擁護課tel(862)6531

情報チャンネルa

新緑に会話は溶けて風になる ヒサト



講座

竿燈小若・お囃子講習会

小若演技は小学4年～6年生が対象です。笛と太鼓はどなたでも受講できます。受講無料。講習初日の6月4日(月)に、直接会場へどうぞ。詳しくは秋田市竿燈会tel(865)6200
日時/6月4日(月)から14日(木)まで(10日(日)は休み)、午後7時～8時
会場/民俗芸能伝承館

エコテープでスグッチ人形

北部地区の小学生の親子が対象。エコクラフトテープ工作に挑戦！
日時/5月26日(土)午前9時～正午
会場/北部公民館 材料費/1組800円 定員/先着12組
申し込み 5月21日(月)午前9時から北部公民館tel(873)4839

弓道教室

初心者歓迎。道具はお貸しします。対象/高校生以上 日時/6月16日(土)から8月25日(土)まで、水曜日と土曜日の午後1時～3時に20回
会場/一つ森公園弓道場 受講料/4,000円 定員/先着20人
申し込み 5月21日(月)午前9時から31日(木)までスポーツ振興課tel(866)2247

団塊世代の再就職準備講習

求職中の60歳代のかたが対象。受講無料。申し込みは秋田県シルバー人材センター連合会tel(888)4680
住宅内装アシスタント 障子・ふすまなどの交換。日時/6月18日(月)～26日(火)、午前10時～午後3時
会場/秋田県職業訓練センター 定員/15人 オフィスクリーニング
日時/6月19日(火)～29日(金)、午前10時～午後4時 会場/ジョイ

ナス(千秋明徳町) 定員/20人

秋田LL大学へどうぞ

暮らしに役立つ講座など。受講案内を秋田県長寿社会振興財団へ請求してください。tel(829)2888

対象/おおむね60歳以上のかたで、受講したことがないかた 日時/6月から来年1月まで毎月1回、1回4時間 会場/御所野の中央地区老人福祉総合エリア 定員/100人
受講料/5,000円(年間)

名工に学ぶ銀線細工

ペンダントや携帯ストラップに使える木の葉状の飾りを作ります。対象/高校生以上 日時/5月25日(金)午前9時30分～午後5時
会場/アトリエももさだ 受講料/1,300円 定員/先着20人
申し込み 5月21日(月)午前9時30分から赤れんが郷土館tel(864)6851

明治の作家を読む

中央図書館明徳館で北条常久館長が話します。それぞれ午前10時30分～正午、午後2時～3時30分の2回行います。無料。先着各50人。
樋口一葉「たけくらべ」=5月26日(土)
島崎藤村「破戒」=6月2日(土)
泉鏡花「婦系図」=6月9日(土)
申し込み 5月22日(火)午前9時から中央図書館明徳館tel(832)9220

佐竹史料館学習講座

史跡や地名、人物など幅広く、いにしえの秋田を学びます。定員50人。
日時/6月7日(木)・15日(金)、午後1時30分～3時30分
会場/ジョイナス 資料代/500円
申し込み 5月21日(月)午前9時から佐竹史料館tel(832)7892

秋田城跡学習講座

修了後、希望するかたはボランティアガイドとして活動できます。

日時/6月4日(月)から6日(水)まで、午後1時30分～4時 会場/秋田城跡調査事務所(寺内焼山9-6)
受講料/無料 定員/30人

申し込み 5月21日(月)から秋田城跡調査事務所tel(845)1837

中央公民館総合講座

申し込みは が5月24日(木)午前9時から、 が5月28日(月)午前9時から中央公民館tel(824)5377

有用微生物群(EM)の効用 6月7日(木)午後1時～2時30分、サンパル秋田で。受講無料。先着60人

花づくり研修会 プランターに花苗を植えます。6月7日(木)午後2時40分～4時30分、サンパル秋田で。教材費2,000円。先着25人

街角ウォッチング 自分たちの住む地域の歴史や文化を学びませんか。参加無料。先着各30人(小学3年生以下は保護者同伴)。小雨決行。旭北・川尻コース、旭南・中通コース 6月9日(土)午前9時30分～11時30分 保戸野・泉コース、八橋・寺内コース 6月23日(土)午前9時30分～11時30分

やさしいマネー講座 6月11日(月)から8月20日(月)までの間に6回、午後6時30分～8時15分、サンパル秋田で。受講無料。先着60人

最近の子どもたち

スクールカウンセラーの石山宏央さんの講話。6月1日(金)午前10時～正午、東部公民館で。受講無料。直接会場へどうぞ。tel(834)2206

土崎公民館家庭教育学級

子どもの身近なもの、大切なものを一緒に考えてみませんか。参加無料。対象/幼稚園～高校生がいる家族
開催日/6月15日(金)から来年2月までの間に9回、午前10時～正午
会場/土崎公民館
申し込み 5月21日(月)から土崎

次世代育成支援協働フォーラムinあきた

まあるくつながるべえ

子育てするならわがまちで **きずな**

地域の絆

6月3日(日)

午前10時～午後5時

アルヴェ
参加無料!



きらめき広場...入場は自由です

10:00 腹話術でメッセージを発信しよう!

小・中学生が、家族や友だち、大人に対する思いを腹話術で伝えます。講師は、いっこく堂さん

11:00 いっこく堂さんとトーク

中学時代に仲間はずれを経験し、それを克服した、いっこく堂さんの経験談など

11:30 金足西小学校音楽部のみなさんによる合唱

秋田市長と秋田市議会議長からメッセージも

12:00 名人とあそぼう広場

コマ回し、けん玉、メンコなど、楽しい昔遊びを体験しよう!

14:10 きらめきパフォーマーショー

アルヴェ認定のパフォーマーが、ジャグリング、弾き語りなどを熱演

16:00 いっこく堂ショー

腹話術師・いっこく堂さんが繰り広げる楽しいショータイム



多目的ホール ほか...申し込み必要。託児あります

12:30 基調報告「協働がひらく子育て支援の新たな可能性」

講師：厚生労働省少子化対策企画室長の度山徹さん

13:20 基調講演「子育て支援はわがまちづくり」

講師：子育て環境研究所代表の杉山千佳さん

14:10 3つの分科会で意見交換(報告会は15:30～)

「地域子育てネットワークの構築に向けて」

パネリスト：野口比呂美さん(NPO法人やまがた育児サークルランド)

「子どもたちの心を育む場づくり」

パネリスト：富岡朝子さん(秋田県おやこ劇場連絡会代表) ほか

「子育てをじょうずに楽しむ地域社会づくり」

パネリスト：上手康弘さん(株)カミテ代表取締役社長) ほか

申し込み・問い合わせ

ファクスかEメールに、住所、氏名、電話番号、参加希望の催し(基調報告・基調講演・分科会 ~)を書いて、5月25日(金)まで、あきた次世代ねっと実行委員会事務局(市男女共生・次世代育成支援室内)へ。tel(866)2141
ファクス(866)2405 Eメール ro-plmw@city.akita.akita.jp