



ひいひいおばあちゃんから玄孫(やしやご)まで、5世代集合! ➡ 2ページ

広 報
市民の生活情報誌
あきた

景観生かしたまちづくり ～新屋表町通り～

4 市長ほっとコラム「感動・国体に巡り合って」

秋商“AKISHOP”に来てね!!

6 市役所から お知らせ
9 雪下ろし事業者の情報募集 税金なんでも相談
秋田っ子まもるメールに登録を
「水道使用量のお知らせ」に広告を載せませんか

10 育児 来年度の保育所入所受付

15 情報チャンネルa 新成人のつどい
全国植樹祭の参加者募集
水中カメラマン・中村征夫さん講演会
秋田港シャイニング計画にご協力を

2007 平成19年 編集発行 秋田市広報課

11月2日号 NO.1660 毎月第1・第3金曜日発行

板塀と屋台で屋台塀



8月の新屋七夕祭りで屋台デビュー

表町通りに増えつつある空き地。このままだと景観的に寂しいので、空き地の道路沿いに板塀の設置を計画。まずは味噌・醤油の老舗醸造店「森九商店」の隣に塀を作り、8月の新屋七夕と呼ばれる表町通りのお祭りのときに、板塀と一体化した屋台「屋台塀」を出店しました。



新屋を勝手にライトアップ

今年の雄物川花火大会や新屋七夕で大森山の電波塔がライトアップされたのをこ存じですか。照らしたのは、町の隠れたシンボルを大型ライトで勝手に照らす活動をしている、美術工芸短大の学生サークル「勝手にライトアップ部」です。「対象を効果的に照らすため、日々練習に励んでいます。新屋のイベントにも協力しています」と部長の石塚元樹さん。表町通りの力強いサポーターです。
<http://arayaomemachi.web.fc2.com/about.html>

新屋の町に溶け込むアトリエ&カフェ **地図**

成わなり場にいらっしやい



「おいしいコーヒーをどうぞ」
 (左が石田さん)

活性化推進委員会と美術工芸短大卒業生たちが協力し、12月未までの限定で、空き店舗にアトリエをつくりました。人が集って輪になるたまり場をめざし、このアトリエは「わなり場」と命名。小さなカフェコーナーもあります。飲食代は1円以上の寄付金制！「新屋の湧き水と昔ながらの町並みを堪能した後の休憩に寄ってください」と、管理者の石田敬太郎さんが、長寿の泉の湧き水を使ったコーヒーを用意して待っています。

営業時間 / 午前10時～午後7時
 定休日 / 土・日・月曜日
 駐車場あり tel(853)9432



店内には美短卒業生の作品を展示

成わなり場の陶芸教室

美術工芸短大で教務補助をしている大倉昌也さんを講師に迎え、生け花などに使う水盆を作ります。先着6人。全8回コースですが、初日以外は欠席、途中帰宅しても構いません。汚れてもよい服装で参加してください。



大倉先生が丁寧に指導します

対象 初心者～中級者 **受講料** 6,000円(材料費含む)

日程
 12月1日(土)=全体説明・成形 2日(日)=成形・削り・化粧掛け
 7日(金)=窯入れ・あぶり 8日(土)=素焼き 10日(月)=窯出し・釉掛け
 14日(金)=窯入れ・あぶり 15日(土)=本焼き 17日(月)=窯出し・削り

時間 午後1時～4時 午後6時～8時 午前9時～午後4時

申し込み 11月5日(月)午前9時から、新屋表町通り活性化推進委員会
 tel(828)6535(秋田商工会議所新屋支所内)

今号の表紙写真

今号の表紙は茨島七丁目の門間さんのご家族。98歳のキヨエさん(前列中央)と娘のケイさん夫婦が暮らす家に、秋田を離れて久しい孫の富紀子さん、英理子さん、ひ孫の桂子さん夫婦、柳子さん夫婦、弥生さん、玄孫(やしや)この真子ちゃん、美羽ちゃんが、国体期間中に集まりました。「5世代が並んだ写真を撮るのが夢でした」と話す静岡県在住の英理子さんの願いも叶い、幸せいっぱいの写真になりました。

地域のみなさんが 新屋の魅力を いかしたまちづくり 新屋表町 通り



歴史的建物と湧き水が調和した町並み(國萬歳酒造)

国登録有形文化財の指定を受ける歴史的建築物と良質な湧き水が点在する「新屋表町通り」。

この二つの魅力を生かしたまちづくりのさまざまな取り組みが、地域のみなさんで結成した「新屋表町通り活性化推進委員会」によって、財団などの助成事業を活用しながら進められています。

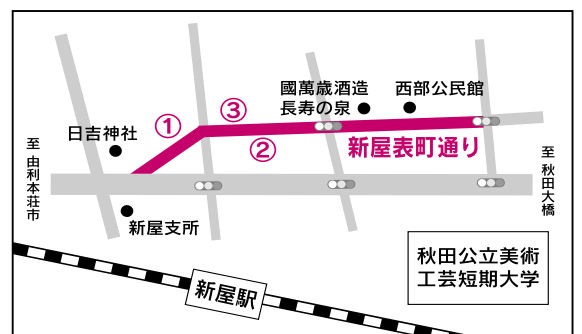

新屋湧水広場整備プロジェクト 地図

湧き水潤う広場づくり

新屋表町通り活性化推進委員会は、新屋を代表するイメージのひとつ「湧き水」を生かし、「愛宕下お地蔵湧水の里」として親しまれている場所に、周辺の景観に調和した広場をつくることにしました。

以前から流れている湧き水は飲み水に適していないので、まずは湧き水の水源から新鮮な水をくみ上げるボーリング工事を行い、10月末に手押しポンプを設置しました。現在、くみ上げた水を飲み水として提供できるかどうか水質を検査しているところです。



広場全体の整備は来年度以降の予定です



みんな“ばか”になって面白くやろう

佐々木長心さん(新屋商店会)

通りに空き店舗が増え、何とかしなければと思っていました。委員会は通りに人を増やすことを第一に考えていますが、増えた人を客にできるかどうかは、商売人の腕の見せどころです(笑)。

委員長である美術工芸短大の石垣先生に「誰かが“ばか”になって活動を引っ張らないと」と言われ、今は私がばかになっているいろいろ提案しています。これからもっと住民を巻き込み、みんながばかになって通りを面白くしていきますよ。

表町通りが好き...委員の思い

歓迎してくれた表町通りの力になりたい

中川希美さん、工藤一則さん
(訪問介護やさしい手ももさだ店)



昨年表町に出店し、地域とのつながりを求めて推進委員会に参加したところ、「空き店舗に入ってくれて良かった」と歓迎され、ほっとしました。委員会はさまざまな意見を言いやすい雰囲気なので、これからもっと面白くなりそうです。通りを明るく盛り上げていくのに少しでも力になればと思っています。



秋田市ホームページで市長の動向や記者会見の内容などをお伝えしています。
<http://www.city.akita.akita.jp/>

市長のほっぺ コラム

市長 佐竹敬久



国体開会式で歓迎のあいさつ

感動・国体に巡り合って

本県にとって、近年最大のイベントである第六十二回国民体育大会「秋田わか杉国体」および全国障害者スポーツ大会「秋田わか杉大会」が、おかげさまで滞りなく終了しました。

国体は、天皇杯、皇后杯に輝き、冬季を含め本県選手団が完全優勝を成し遂げました。あらためて、選手や監督、コーチ、関係者の皆様の並々ならぬ努力の賜と敬意を表します。

また、市民ボランティアをはじめ、それぞれの立場で協力をいただいた多くの皆様に心から感謝いたします。

別に開催県だからといって優勝しなくともという声もあることは事実ですが、選手も関係者も、勝敗が明確なスポーツゆえに、優勝をめざし、優勝に喜びを覚えることは自然なことではないでしょうか。まずは理屈は抜きにし、長い間厳しい練習に耐えてきた選手や、仕事を投げ打って国体開催に尽力された関係者の身になって、素直に喜びたいものです。

障害者スポーツ大会もすばらしいものでした。初めて目にする種目を観戦し、「ハンディを乗り越えて」と



選手団入場、あふれる感動の瞬間でした

いうありきたりの言葉で語ることは、あまりに安易というほど新鮮で胸を打つ感動を受けました。

並の健常者ではとても太刀打ちできないような力強く素晴らしいプレーや、自信に満ちた真剣な表情でプレーに臨む姿を目にし、努力はここまで能力を引き出し人間を輝かせるものだということ、あらためて認識させられた大会でした。

期間中は、天皇皇后両陛下のご臨席

を仰いだ国体開会式をはじめ、多くの皇族にご来県いただき、競技のみならず秋田のさまざまな風物にもお触れいただきました。長丁場ゆえに天候が気になりましたが、おかげさまでおおかた晴天に恵まれ、さわやかな秋空のもとでの競技となったことに、ほっと胸をなで下ろした次第です。

さて、ともすれば多様化という言葉で語られるごとく、現代は、それぞれ異なる目的意識をもって暮らすのが当たり前の時代ともいわれます。しかし、時には市民や県民が一つの目標に向かい心を同じくし、ともに行動することも大いに価値のあることではないかと思えます。

久々の全県イベントで、市民、県民に共通する遠慮がちで表現下手ではあるけれども他人に対する心根はあたたかいことや、目的が明確であれば、まとまって成し遂げる性格が再認識させられたといってもよいのではないのでしょうか。

開会式、閉会式でのこみあげる感動は、多くの参加者にとって生涯の思い出になるに違いありません。

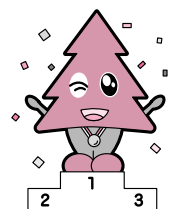

…HOME…つながる あじわう AKISHOP

秋田商業高校の生徒たちが、秋田の経済活性化をめざし、学校全体を総合商社に見立て、商品の開発・仕入れ・販売・広告宣伝など、すべて自分たちで行うイベント「AKISHOP」を今年も開催！

今年も熱入ってます！ アキショップ



全校生徒が班に分かれ、商品を企画・販売



上 / 古新聞を利用したフラワーポット
左 / 会場のアルヴェを飾る「AKISHOP」の文字を作成中

コンビニエンスストアの社員による接客マナー講習も



生徒たちのアイデアがいっぱい



昨年
のアキ
ショップ

アキショップ AKISHOP

秋田商業高校ビジネス実践

11月10日(土)午前10時～午後3時
アルヴェ

スペシャルポイントキャンペーン

AKISHOPでの買い物100円につき1ポイント。10ポイント以上貯まると、ポイントに応じてオリジナルのすてきな景品をプレゼント！

問い合わせ 秋田商業高校生徒会担当tel(823)4308

AKISHOPホームページ

<http://www.edu.city.akita.akita.jp/~akisho/business/>

ステージ発表

オープニング10:10～
エコロジー研究課発表10:30～
なまはげ太鼓11:20～
PRコーナー12:05～
柳葉敏郎トークショー13:00～
ダンス(APスタジオ)14:15～
エンディング14:50～



柳葉敏郎さん

生徒企画商品の販売コーナー

秋田プリン ギバード弁当(比内地鶏弁当)
初恋の味 餅伝説
中華まん(エビチリ・春雨)
バングラデシュカレー
ペーパーフラワーポット
グラスリッツェン
和紙のランプシェード ほか



初恋の味

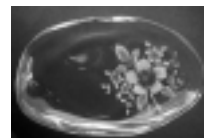

グラスリッツェン

INFORMATION

市役所からのお知らせ



人口 19.10.1 現在
()内は前月比
人口 / 329,452人 (- 250)
男 / 155,868人 (- 148)
女 / 173,584人 (- 102)
9月分・出生 207人
・死亡 231人
・転入 554人
・転出 780人
世帯 / 132,502世帯 (- 32)

1 ごみ処理手数料が 変わります

来年4月から、秋田市総合環境センターに搬入するごみ処理手数料が左記のとおり変わります。このごみ処理手数料は、事業所・店舗などから出る事業系一般廃棄物や、引越越し、大掃除などで多量に出される家庭系一般廃棄物が対象です。なお、家庭から集積所に出されるごみについては、今までどおりごみ処理手数料はかかりません。

ごみ処理手数料

3月31日まで(現行) 10*10*10に90円
4月から(改定後) 10*10*10に112円

事業活動にともなう発生したごみは、町内のごみ集積所には出せません。収集運搬許可業者に依頼するか、総合環境センターに電話をしてから搬入してください。総合環境センター [te\(8339\)4816](mailto:te(8339)4816)

問い合わせ ごみ減量推進課 [tel\(066\)2943](tel:010662943)

2 雪寄せ・雪下ろし 事業者の情報を募集

市では、宅地内の雪寄せ、雪下ろしをする事業者の情報を、広報あきたとホームページで市民のみなさんにお知らせするため、掲載を希望する事業

者・団体を募集します。ただし、仕事の仲介やあつせんをするものではありません。

申し込み 所定の申込書に必要事項を書いて、11月8日(木)(必着)まで、郵送、ファクス、Eメールでお申し込みください。

〒010-8560 秋田市役所 安全安心対策推進本部 [tel\(866\)2148](tel:08662148)
ファクス [tel\(866\)2162](tel:08662162)

Eメール to-hqms@city.akita.akita.jp

申込書は同推進本部(消防庁舎4階)のほか、市ホームページからも入手できます。

<http://www.city.akita.akita.jp/hqms/>

3 市立図書館が 休館します

中央図書館明徳館、中央図書館明徳館河辺分館、土崎図書館、新屋図書館、雄和図書館、移動図書館インソップ号は本の特別整理のため、11月19日(月)から30日(金)まで休館します。

問い合わせ 中央図書館明徳館

[tel\(832\)9220](tel:08329220)

4 市立保育所の 臨時保育士を募集

秋田市立保育所で必要ときに勤務する臨時保育士として登録してくれる

かたを募集します。

対象 次の ① の条件を満たすかた
保育士の資格を持つ ① 1日8時間交代勤務ができる ② 週40時間勤務ができる ③ 社会保険に加入できる

申し込み 保育士の資格証の写しと履歴書を、〒010-8560 秋田市役所 児童家庭課へ郵送、または直接お持ちください。 [tel\(866\)2094](tel:08662094)

5 市税の期限内納付に ご協力を

国民健康保険税第5期の納期限は、11月30日(金)です。納付には便利な口座振替をご利用ください。

問い合わせ

国保年金課 [tel\(866\)2189](tel:08662189)

納税課 [tel\(866\)2059](tel:08662059)

6 視聴覚ライブラリー をご利用ください

秋田市視聴覚ライブラリー(河辺総合福祉交流センター内)では、学校や社会教育関係団体などにビデオテープ、DVD、16ミリ映画を貸し出しています。教育用映画からお子さんが楽しめるアニメまで、地域の交流の場やPTA、子ども会などの行事でご利用いただけます。なお、16ミリ映画機の使用には「16ミリ映画機操作認定証」



職につながる無料セミナー開催中! ... IT技術やコールセンター業務などを学ぶセミナーです。詳しくは、広報あきた10月5日号保存版ページをご覧ください。秋田地域雇用創造協議会 [tel\(896\)7091](tel:010667091)



飯島商工振興会で マイバッグを作製！

飯島商工振興会では、エコアちゃんのマークが入ったかわいいマイバッグを500個作り、飯島地区の商店やサロン「オアシス」などで無料配布しました。

菊地亮也会長は「見た目のスマートさと丈夫さがこのバッグの特長です。これをきっかけに地域の人たちの環境意識が高まってくれば」と話してくれました。

よく見ると
エコアちゃんがい！



地域公共交通の活性化・ 再生に関するセミナー



11月6日(火) 午後1時～4時
アルヴェ2階多目的ホール

地域の公共交通の将来像を考えてみませんか。岩手大学工学部建設環境工学科・准教授の南正昭さんの講演、パネルディスカッションなど。参加無料。

申し込み

交通政策室tel(866)2085

Eメール ro-urnn@city.akita.akita.jp

エコアちゃんの 環境貯金箱作戦

中間報告！

今年度の環境貯金
540万円

9月の家庭ごみなどの量は、基準年度(平成14年度)の9月と比べ1,006ト減り、貯金が116万1千円増えました。

順調です！



火は見てるあなたが離れるその時を



11月4日(日)～10日(土) 秋の火災予防運動

今年1月から9月末までに秋田市で起きた火災は83件で、損害額は1億円を超えました。出火原因は、放火などが上位を占めています。

大切な財産が一瞬で灰にならないよう、日ごろ忘れがちな火の恐ろしさを改めて認識し、絶対に火災を起こさないようにしましょう。

住宅防火 いのちを守る 7つのポイント

寝たばこは、絶対にやめる

ストーブは、燃えやすい物から離して使う

ガスこんろなどのそばを離れる

ときは、必ず火を消す

逃げ遅れを防ぐため、住宅用火

災警報器を設置する

寝具や衣類は、防災製品を使用する

住宅用消火器などを設置する

もしもに備え、隣近所の協力体制をつくる



住宅用火災警報器

古くなった消火器は処分しましょう

古くなった消火器は、いざというときに使えなかったり、消火器本体が破裂して、けがをすることがあります。この機会に、古くなった消火器は処分しましょう。廃棄処分については、消火器販売業者にお問い合わせください。

問い合わせ 消防本部予防課tel(823)4247

7
新しい入国審査の
手続きにご協力を

テロを未然に防ぐため、11月20日(火)から新しい「入国審査手続」が導入されます。これにより、外国人が日本に

が必要で
受付時間 午前10時～午後6時(土・日、祝日は午後5時まで)
休館日 毎週月曜日(月曜日が祝日・振替休日の場合は火曜日)、月末、年末年始
問い合わせ 秋田市視聴覚ライブラリーtel(882)5535

8
旭南三丁目
旭南榎山線が
車両通行止め

悪くなった舗装を新しくするため、旭南榎山線(旭南三丁目地内)が11月上旬から12月中旬までの午後9時～午前

入国する際、指紋と写真情報を提供していたことになる。すでに日本に滞在している外国人が再入国する場合も含め、ほぼすべての外国人が対象になります。空港でのスムーズな入国審査にご協力をお願いします。
問い合わせ 仙台入国管理局総務課tel(022)2566076



5時、車両通行止めとなります。ご不便をおかけしますが、ご協力をお願いします。
問い合わせ 道路維持課tel(864)3643

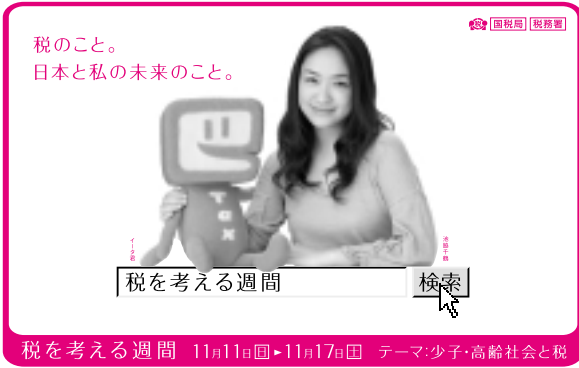

税のこと。
日本と私の未来のこと。

税を考える週間

検索

税を考える週間 11月11日回・11月17日回 テーマ:少子・高齢社会と税

税

を考える週間

11月11日(日) 17日(土)

11月11日(日)～17日(土)は「税を考える週間」です。少子・高齢社会を迎え、税の役割がますます重要になります。詳しくは国税庁ホームページで。www.nta.go.jp/

来年1月からネットで電子申告

エルタックス
eLTAX

はじめます

秋田市では、法人市民税や給与支払報告書などをインターネットで電子申告できる「エルタックス」を、来年1月から始めます。エルタックスや税金についての情報は、市のホームページや広報でお知らせします。



「申告が簡単にできちゃうよ」

問 市民税課tel(866)2054
http://www.city.akita.akita.jp/city/fn/pt/

税金なんでも無料相談

税理士が土地建物の譲渡・相続税などの相談に応じます。

11月11日(日)
午前10時～午後3時
ほくと相談プラザ
中通五丁目の北都銀行別館1階
特設相談電話(当日のみ)
tel(831)8119

11月17日(土)・18日(日)
午前10時～午後3時
ジャスコ土崎港店1階

問 東北税理士会秋田南支部
合わせ の杉山さんtel(831)7676



税務署の税務相談が変わりました

秋田南税務署tel(832)4121
秋田北税務署tel(845)1161

11月から、所得税などの国税に関する一般的な相談は「電話相談センター」でお答えします。税務署へいただいたお電話はいったん自動音声でお受けして、用件により「電話相談センター」か税務署におつなぎします。

面接での相談を希望するかたは、税務署に事前予約が必要です。



堤を囲むガードレールの危険箇所を点検(川添小)

市内3つの小学校で安全・安心会議

子どもの目線で安全安心づくり

市では、子どもたちが通学路などで事故や犯罪にあわないよう、子どもたちの「生の声」を聞く座談会を、10月に川添小学校と桜小学校で開きました。(11月7日(水)には旭南小学校で開催します)

座談会には地域の見守り隊のみなさんが参加し、子どもたちから危険な場所とその対応策を聞いた後、みんなで現地を見て回りました。川添小学校では、堤を囲むガードレールが途切れていたり、地面との間を簡単にぐれてしまったりすることなどを子どもたちが指摘。説明を聞いた大人たちは対策の必要を実感していました。

問 安全安心対策推進本部tel(866)2148

秋田っ子まもるメール

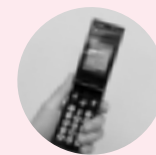

市では、県警などから寄せられた不審者情報を、登録したかたの携帯電話やパソコンにEメールで

お知らせする「秋田っ子まもるメール」を配信しています。大切な子どもたちを守っていくため、ぜひ登録しましょう。

登録は秋田市ホームページで

携帯電話から

http://www.city.akita.akita.jp/i/ed/sw/a/1.htm

パソコンから

http://www.city.akita.akita.jp/city/ed/sw/mamorumail.htm

登録は無料ですが、メールの受信にかかる料金は、登録したかたの負担です。



携帯電話用QRコード

問い合わせ

学事課tel(866)2243

Eメール ro-edsw@city.akita.akita.jp

「水道料金のお知らせ」裏面に 広告を掲載しませんか

水道メーターの検針時に配布している「水道使用量・料金等のお知らせ」の裏面に、有料で広告を掲載する広告主を募集します。お知らせは市内全戸(約14万戸)に配布されています。

お知らせの大きさは、縦70^{ミリ}×横190^{ミリ}です。3分の1掲載、半面掲載、全面掲載のいずれかで、フルカラー印刷となります。

掲載期間 平成20年2月から平成21年1月まで
4か月間、半年間、1年間の3種類から選べます

広告料金(消費税等相当額を含む)

	4か月間	半年間	1年間
全面掲載	34万円	50万円	100万円
半面掲載	17万円	25万円	50万円
3分の1掲載	12万円	17万円	34万円



以下の広告は掲載できません

公序良俗に反するもの 政治性のあるもの
宗教性があるもの 風俗営業に関するもの
選挙運動に関するもの 社会運動についての主義主張に関するもの その他不適当と認めるもの

申し込み

所定の申込書を秋田市上下水道局お客様センターへ請求のうえ、11月2日(金)から9日(金)までに同センターへ提出してください。tel(823)8431

使用開始・使用中止時の 水道料金などを 日割計算とします

月の途中で水道の使用を開始または中止したときの水道料金の基本料金は、12月請求分から使用日数に応じた日割り計算とします。下水道、農業集落排水、個別排水処理使用料についても同様に日割り計算とします。

問い合わせ

秋田市上下水道局お客様センター
tel(823)8431



全国物価統計調査に ご協力を！

11月21日(水)を基準日として「平成19年全国物価統計調査」が実施されます。この調査は、消費者が購入するおもな商品の販売価格やサービス料金などを調査し、物価政策をはじめ各種行政施策を立案する際の重要な資料を得るために行われる国の重要な統計調査です。

秋田市では約500の小売店舗と約100の飲食店、サービス事業所などが調査の対象となります。調査にご協力をお願いします。

問い合わせ 情報政策課tel(866)1964

消費生活

今月の注意報！

『新聞の勧誘トラブル！』

景品付きの強引なセールスで新聞を契約してしまったが解約したい、などといった相談が寄せられています。



高齢で目が悪く、現在購読中の新聞も読まないからと断っても、勧誘員に玄関先で長時間粘られたため契約してしまった。米、洗剤などの景品をもらったが解約したい。



現在購読中の新聞があるからと断ったのに、なかなか帰ってくれず、仕方なく2年後から6か月間の契約をしてしまった。しかし、今の新聞を止める気もないのだが...

消費生活相談は



秋田市消費者センター
tel(866)2016

消費者センターからアドバイス

訪問販売による新聞購読契約は、景品を受け取っていても契約書を受け取った日から8日間はクーリング・オフ(無条件解約)ができます。

過大な景品に惑わされず冷静に判断し、必要のないときはキッパリと断りましょう。

契約してから配達開始まで日数がある場合は、その間に転勤や引っ越しなど、生活状況の変化により、購読できなくなる場合もありますので、契約は慎重に。

子育て支援者 研修会

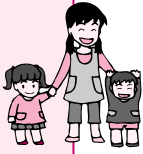

地域の子育て支援をしているかた、関心のあるかたが対象です。2歳～4歳の心の発達と子どもに寄り添う支援について、児童文化研究家の金田昭三さんが話します。

11月20日(火)午前10時～正午
アルヴェ4階洋室C 参加無料

申し込み 子ども未来センターtel(887)5340

直接保育所へ。tel(832)4582

赤ちゃんルーム 将来のお父さん、お母さん、おじいちゃん、おばあちゃんが対象。0歳児室で保育体験。離乳食試食会も。時間は午前9時45分～11時。申し込みは、

11月6日(火)から各保育所へ。
河辺中央保育所tel(882)3056▶11月13日(火)

岩見三内保育所tel(883)2555▶11月14日(水)

新波保育所tel(887)2014、雄和中央保育所tel(886)2595、川添保育所tel(886)2139▶11月15日(木)

寺内保育所tel(863)6253、港北保育所tel(845)7166▶11月20日(火)

西武の無料育児相談会

妊娠中や育児の相談に助産師が応じます。無料。直接会場へ。詳しくは秋田西武へ。tel(832)5111
とき/11月11日(日)正午～午後4時
ところ/秋田西武ベビー休憩所

あそびにおいて！

このゆびとまれ 就園前の親子が対象です。11月6日(火)・20日(火)、午前10時～正午、明德児童センターで。無料。直接会場へどうぞ。詳しくは明德地区主任児童委員の奥山さんtel(835)0674

子育て学習会ママスタ 親塾講師の佐藤幸子さんによるワークショップ。11月6日(火)午前10時～11時45分、県生涯学習センターで。無料。託児あり。直接会場へどうぞ。詳しくは子育て応援Seedの鈴木さんtel090-7334-3511

ひなたぼっこ 11月7日(水)・14日(水)・21日(水)、午前10時30分～午後2時、大森山老人と子どもの家で。参加費1世帯300円。直接会場へ。詳しくは子育て応援Seedの武田さんtel080-3324-7677

コットンKID'S ミシン初心者で、来春入園・入学するお子さんのお母さんが対象。絵本袋を作ります。

アレルギーわいわい談義

お子さんの食物アレルギーで悩みや不安をもつ親同士でおしゃべりしませんか。無料。

11月21日(水)午前10時15分～正午
サンパル秋田 先着12組

申し込み

11月12日(月)午前10時から、牛島保育所の三浦さんtel(832)3045

11月8日(木)・20日(火)、午前10時～正午、遊学舎で。無料。定員15人。託児あり(満1歳以上、1人300円)。直接会場へどうぞ。詳しくは子育て応援Seedの岡村さんtel090-9069-2068

親子ピクス

参加費1世帯500円。直接会場へどうぞ。詳しくは子育て応援Seedの加賀谷さんtel090-2880-5841

ベビー(生後6週～1歳)▶11月9日(金)午前11時～、ユースパルで。16日(金)・30日(金)、午前11時～、セリオンプラザで。

キッズ(1歳～就園前)▶11月16日(金)午前10時～、セリオンプラザで。

ママピクス▶11月9日(金)午前10時～、ユースパルで。30日(金)午前10時～、セリオンプラザで。

さくらっこクラブ 就園前の親子が対象。11月9日(金)午前10時～正午、桜児童センターで。無料。直接会場へ。詳しくは桜地区主任児童委員の三浦さんtel(835)7307

しゃぼんだま広場 就園前の親子が対象です。11月9日(金)午前10時～11時30分、四ツ小屋児童センターで。無料。直接会場へどうぞ。詳しくは四ツ小屋地区主任児童委員の伊藤さんtel(839)3891

キッズピクス 3歳～7歳のお子さんが対象。11月9日(金)午後4時～、ユースパルで。11月16日(金)・30日(金)、午後4時～、セリオンプラザで。参加費1世帯500円。直接会場へ。詳しくは子育て応援Seedの佐藤さんtel080-1841-8654

GENKIDS 2歳以上の親子が対象。焼きいもなど秋を楽しもう。11月10日(土)午前10時～正午、太平山自然学習センター「まんたらめ」で。参加費1世帯500円。定員30組。申し込みは子育て応援Seedの山崎さんtel090-2954-3947

すこやか広面 就学前の親子が対象。11月12日(月)・19日(月)・26日(月)、午前10時～11時30分、広面児

童館で。保険料1組50円。直接会場へ。詳しくは広面地区主任児童委員の佐々木さんtel(832)2172

スマイルキッズ わらべ唄などを使った親子のふれあい遊び。11月12日(月)・26日(月)、午前10時～11時30分、茨島地区コミセンで。参加費1世帯300円。定員各20組。申し込みは子育て応援Seedの鈴木さんtel090-7334-3511

ビタミンKID'S 食育の講話と調理。11月12日(月)午前9時30分～11時30分、サンパル秋田で。参加費500円。定員20人(託児10人)。申し込みは子育て応援Seedの山崎さんtel090-2954-3947

ルンルンひろば 1歳～4歳のお子さんご家族が対象。絵本の読み聞かせや手遊びなど。11月16日(金)午前10時～11時30分、東部公民館で。無料。定員30組。申し込みは11月5日(月)午前8時30分から東部公民館tel(834)2206

あおぞらキッズ 就学前の親子が対象です。11月18日(日)午前10時～11時30分、外旭川児童センターで。無料。直接会場へどうぞ。詳しくは外旭川地区主任児童委員の栗山さんtel(868)3688

幼稚園で遊ぼう！

ルーテル愛児幼稚園 就園前のお子さんが対象。11月3日(土)午前9時30分～午後零時30分。無料。直接幼稚園へ。tel(828)3038

山王幼稚園 就園前のお子さんが対象です。11月7日(水)午前10時～11時。無料。直接幼稚園へどうぞ。tel(862)2223

飯島幼稚園 2歳～就園前のお子さんが対象。11月15日(木)午前9時30分～11時。無料。申し込みは飯島幼稚園へ。tel(846)2036

高清水幼稚園 2歳～就園前のお子さんが対象です。11月15日(木)午前10時30分～11時30分。無料。直接幼稚園へ。tel(845)0781

育児

乳幼児健康診査

個人通知はしませんので、母子健康手帳別冊をよく読んで受診しましょう。別冊をお持ちでないかまたは、保健予防課tel(883)1174、市民課、土崎・新屋支所、アルヴェ市民サービスセンター、河辺・雄和市民センター、岩見三内・大正寺連絡所へどうぞ。

4・7・10か月児健康診査

4・7・10か月になった日から1か月以内のお子さんを対象に、母子健康手帳別冊に記載されている市内の委託医療機関で行っています。

1歳6か月児・3歳児健康診査

下表の対象月と地区割りを確認し、ご自分の地区の日にどうぞ。都合が悪く、他の地域の日に受けたい場合は保健予防課へご連絡ください。tel(883)1174

1歳6か月児健康診査 母子健康手帳と別冊のアンケート(記入して)、バスタオルをお持ちください。まだ受けていないかたも、2歳未満だと受診できますので、保健予防課へご連絡ください。

3歳児健康診査 3歳6か月になるお子さんが対象。母子健康手帳と別冊のアンケート(記入して)と尿

検査セット(尿を容器に採って)をお持ちください。まだ受けていないかたも、4歳未満だと受診できますので、保健予防課へご連絡を。

市保健所の無料育児相談

保健師、栄養士が相談に応じます。11月16日(金)午前10時～午後3時30分、雄和公民館で。申し込みは市保健所保健予防課tel(883)1174

むし歯予防教室・こにち

1歳から1歳6か月までのお子さんの保護者が対象。歯科衛生士による歯みがき指導や栄養士の講話など。お子さんと一緒にどうぞ。無料。定員各20人。申し込みは市保健所保健予防課tel(883)1174
とき/11月26日(月)午前10時～11時30分と午後1時30分～3時の2回
ところ/市保健センター

子ども未来センターの催し

いずれも無料。直接会場へ。子ども未来センターtel(887)5340
おやこDEうたツチャオ 就学前の親子が対象。秋の歌を歌おう。11月10日(土)午前10時30分～11時、アルヴェ子ども未来センターで。
おはなし会 就学前の親子を対象

歯科健診の追加医療機関

2歳になった日から、2歳2か月になる前日までのお子さんが対象の「2歳児歯科健診」と「妊婦歯科健診」の委託医療機関に下記の医療機関が加わりました。
下北手かねた歯科クリニック
(下北手松崎字家ノ前182-3)tel(853)9341
はまなす歯科クリニック
(外旭川字前谷地41-1)tel(847)5888

に、絵本の読み聞かせ。11月13日(火)午前10時30分～11時、アルヴェ子ども未来センターで。

こにちは広場 就園前の親子が対象。時間は午前10時～(八橋地区コミセンは午前10時15分～)。川尻地区コミセン▶11月13日(火)寺内児童センター▶11月14日(水)日新児童館▶11月16日(金)泉児童センター▶11月20日(火)八橋地区コミセン▶11月26日(月)

かんたん工作“つくっちゃオ” 就園前の親子が対象。木の実を使った工作。11月14日(水)・28日(水)、午前10時30分～11時30分、アルヴェ子ども未来センターで。

親子のふれあい広場 会場はアルヴェ子ども未来センター。
よちよち広場(0歳～1歳)▶11月15日(木)午前10時～10時30分
ぴょんぴょん広場(2歳～3歳)▶11月22日(木)午前10時～10時30分

保育所で遊ぼう!

保育所開放 0歳～5歳の親子が対象です。時間は午前9時45分～11時(上北手は午前10時～11時)。直接各保育所へどうぞ。

牛島▶11月7日(水)
泉・土崎・河辺中央▶11月13日(火)
戸島・岩見三内▶11月14日(水)
雄和中央・新波・川添▶11月15日(木)
上北手▶11月20日(火)

青空保育 お子さんを公園で遊ばせながら、お母さん同士で交流。11月8日(木)午前10時10分～10時50分、牛島東五丁目街区公園で。直接公園へ。雨天中止。詳しくは牛島保育所tel(832)3045

親子サロン 就園前の親子が対象です。お母さん同士で交流しませんか。11月13日(火)午前9時45分～11時、手形第一保育所で。直接保育所へ。tel(834)0766

読み聞かせの会 親子でいろいろな絵本を楽しもう。11月13日(火)午前10時30分～11時、川口保育所で。

1歳6か月児・3歳児健康診査の日程

受付時間▶午後零時45分～1時30分

地域	該当地区	1歳6か月児健康診査			3歳児健康診査			
		健診日	対象月	会場	健診日	対象月	会場	
中央	山王 保戸野 八橋 川尻 川元 旭南 旭北 中通 大町 南通 檜山 泉 高陽 寺内	12/4(火)	平成18年 5月生まれ	市保健 センター	12/12(水)	平成16年 6月生まれ	市保健 センター	
東部	千秋 手形 手形山 旭川 外旭川 新藤田 濁川 仁別 山内 蛇野 添川 柳田 下北手 太平 横森 桜 桜力丘 桜台 大平台 広面 東通	12/5(水)			12/13(木)			
南部①	上北手 山手台	12/11(火)			12/21(金)			
南部②	牛島 卸町 大住 仁井田 御野場 四ツ小屋 御所野							
西部	新屋 勝平 茨島 豊岩 下浜 浜田 向浜	12/6(木)			12/20(木)			土崎 公民館
北部	土崎 將軍野 飯島 港北 金足 上新城 下新城							
河辺	河辺(3か月に1回の実施)	2/13(水)	平成18年 5・6・7月 生まれ	河辺総合 福祉交流 センター	平成16年 4・5・6月 生まれ	河辺総合 福祉交流 センター		
雄和	雄和(3か月に1回の実施)							

金足西・上新城・太平・山谷地区
にお住まいのお子さん

幼稚園の園児募集

20年度の園児を募集します。幼稚園は、秋田市郊外のかたが、お子さんを預けるところです。お住まいの小学校区にある幼稚園に入園できます。

入園の申し込みや問い合わせは、直接各幼稚園へどうぞ。

園名	対象	所在地・電話番号
金足西幼稚園	2歳児～	金足大清水字大清水台1-4 TEL(873)2152
上新城幼稚園	1歳児～	上新城五十丁字大村屋敷22 TEL(870)2645
太平幼稚園	2歳児～	太平目長崎字上目長崎144 TEL(838)2040
山谷幼稚園	2歳児～	太平山谷字中山谷143 TEL(838)2983

保育料は月額16,000円(3歳未満児は18,000円)です
延長保育や一時保育なども必要に応じて行います
送迎バスを利用できます



多様な保育サービス
認定保育施設
をご利用ください

認定保育施設は、認可外保育施設のうち、児童の健康診断の実施や賠償責任保険への加入など、市で定めた基準を満たした施設です。夜間保育や休日保育など、さまざまな保育サービスを提供しています。また、市では、入所児童の保育料を軽減するための助成も行っていきます。入所申し込みや保育料などの問い合わせは、直接各施設へどうぞ。

秋田市の認定保育施設

	施設名	所在地	電話番号	開所時間
北部	こどものいえ保育園	土崎港北三丁目9-95	TEL(847)0340	7:30~22:00
	キッズステーションようぐん	将軍野青山町9-17	TEL(816)0760	7:00~19:30
	外旭川カナリヤ保育園	外旭川八柳一丁目7-17	TEL(868)2921	7:00~20:00
	豆の木保育園	外旭川字三後田111-2	TEL(868)5257	7:30~18:30
中央	めばえ保育園	八橋本町六丁目11-13	TEL(863)2571	7:00~19:30
	こぐま保育園	泉菅野二丁目9-11	TEL(866)7767	7:00~19:00
	くれよんハウス	保戸野千代田町10-41	TEL(865)5029	7:00~23:00
	どんぐりホーム	山王二丁目11-15	TEL(863)3606	24時間
	大町子供の家	大町五丁目7-38	TEL(823)4859	24時間
	山鳩園	旭北寺町4-28	TEL(862)0619	7:00~翌朝3:00
	若駒保育園	山王六丁目7-26	TEL(862)0266	7:30~24:00
	ノースアジア大学附属のびのび保育園(※)	茨島四丁目1-20	TEL(823)4540	7:00~19:00
	わか杉保育園	八橋新川向4-23	TEL(896)0121	7:30~翌朝2:00
	山王幼稚園附属さんさん保育園	山王中園町4-17	TEL(863)0336	7:00~19:00
東部	カナリヤ保育園	千秋北の丸5-64	TEL(835)8312	24時間
	こまどり幼稚園附属保育園	横森五丁目2-2	TEL(834)8130	7:30~18:30
	秋田駅東保育園	東通三丁目6-5	TEL(837)4152	7:30~19:00
西部	エンジェルハウスかつひら	新屋松美ガ丘北町16-28	TEL(867)0556	7:30~19:00

は認定こども園です(下記参照)。

幼稚園と保育所のサービスを一体的に提供 認定こども園

「認定こども園」は、幼稚園と保育所のよいところを合わせ持った新しい仕組みとして、昨年10月にスタートした制度です。

就学前の子どもに幼児教育・保育を提供する機能、地域における子育て支援を行う機能の両方を備え、職員配置や教育・保育の内容などで一定の基準を満たした施設が認定されます。保育所と違い、保護者の就労状況にかかわらず利用でき、入園中に仕事を辞めるなど状況が変わっても利用を続けられます。

秋田市の認定こども園は左の2施設です。入園の申し込みや問い合わせは、直接各園へどうぞ。

認定こども園

保護者の就労の有無にかかわらず、就学前の子どもなら誰でも利用できます
教育、保育を一体的に提供します
相談活動や親子の集いの場の提供など、地域の子育て支援を行います

秋田市の認定こども園

仁井田幼稚園・にいだベビー園 仁井田本町三丁目5-48 TEL(839)2048	
仁井田幼稚園	定員▶3歳以上児360人 開所時間▶7:30~18:00
にいだベビー園	定員▶0歳児6人 3歳未満児24人 開所時間▶7:00~19:00
ノースアジア大学附属 のびのび幼稚園・のびのび保育園 茨島四丁目1-20 TEL(823)4540	
のびのび幼稚園	定員▶3歳以上児210人 開所時間▶8:00~19:00
のびのび保育園	定員▶0歳児20人 3歳未満児40人 開所時間▶7:00~19:00

平成20年度

認可保育所入所申し込み

受付期間▶11月19日(月)～26日(月)



港北保育所

来年4月から、または来年度中に、右表の認可保育所(45か所)にお子さんの入所を希望するかたの申し込みを受け付けます。

なお、受付期間終了後の入所申し込みなどがありましたら、児童家庭課保育担当へご相談ください。

問い合わせ 児童家庭課保育担当tel(866)2094

申し込みできるかた

- 保護者(父母・同居の60歳以下の祖父母)が日中働いているか、働く予定
- 母親が出産する(産前8週間、産後8週間の間)
- 保護者が病気療養中である
- 保護者が、長期療養中の病人や心身障害者の介護にあっている

—などの理由により、日中に家庭内でお子さんを保育することができないかた。なお、おさんは産休明け(産後8週)から入所できます。現在妊娠中で、産休・育休取得後、20年度中に職場復帰するかたも仮申し込みができます

申込用紙はこちらで

- 児童家庭課 各認可保育所(45か所)
- アルヴェ子ども未来センター
- 河辺市民センター福祉保健班
- 雄和市民センター福祉保健班

受付期間

11月19日(月)～26日(月)(土・日、祝日は除く)

受付場所・時間

- 印鑑をお持ちください
- 市役所正庁(本庁舎2階)▶8:30～17:00
昨年度と会場が違いますのでご注意ください
- 児童家庭課(福祉棟2階)▶17:00～19:00
- 各公立保育所(15か所)▶8:30～17:15
- アルヴェ子ども未来センター▶9:00～18:00
- 河辺市民センター福祉保健班▶8:30～17:15
- 雄和市民センター福祉保健班▶8:30～17:15

秋田市の認可保育所

	保育所名(運営)	定員(人)	開所時間	住所	電話番号	
北部	北保育園(私立)	45	7:00～19:00	下新城中野字街道端西79	(873)5248	
	土崎保育所(公立)	120		土崎港中央六丁目10-6	(845)1571	
	港北保育所(公)	100		土崎港北六丁目1-33	(845)7166	
	ふじ保育園(私)	120		飯島飯田一丁目12-40	(816)0550	
	あきたチャイルド園(私)	90		土崎港西三丁目7-18	(846)6731	
	寺内保育所(公)			寺内油田二丁目5-1	(863)6253	
	泉保育所(公)	120		泉中央五丁目6-1	(823)1626	
中央	白百合保育園(私)		7:00～20:00	八橋鯉沼町5-6	(823)5361	
	保戸野保育所(公)		7:00～19:00	保戸野鉄砲町5-60	(823)6928	
	★聖園ベビー保育園(私)	60	7:30～18:30	保戸野すわ町1-58	(862)1004	
	川尻保育所(公)		7:00～19:00	山王臨海町4-15	(823)3254	
	第一ルンビニ園本園(私)	140	7:00～20:00	旭南一丁目5-10	(862)3857	
	第一ルンビニ園分園(私)	10		大町二丁目3-27秋田ニューシティ4階	(866)8650	
	第二ルンビニ園(私)	150		川元小川町1-53	(862)3858	
	あきた保育園(私)	90	7:00～19:00	南通築地2-6	(833)4614	
	榎山保育園(私)			南通宮田16-30	(832)5008	
	川口保育所(公)			榎山登町10-50	(832)4582	
	みどり保育園(私)	60		榎山南中町1-32	(835)9298	
城南園(私)		榎山古川新町41-2		(832)3512		
ウェルビュ-いづみこども園(私)	90	泉菅野二丁目17-27		(896)6277		
日新保育園(私)	150	7:00～19:00		新屋町字関町後77-3	(828)3211	
勝平保育園(私)		7:00～19:00	新屋松美ガ丘南町16-13	(823)4520		
やまばと保育園(私)	60		新屋寿町8-69	(865)0633		
はねかわ保育所(私)			下浜羽川字下山48-105	(879)2139		
★グリーンローズ保育園(私)	30		新屋表町8-19	(828)3049		
東部	手形第一保育所(公)		7:00～20:00	手形休下町1-33	(834)0766	
	ひがし保育園(私)	60		手形字扇田18-1	(835)6730	
	ひまわり園(私)			手形休下町3-4	(832)6812	
	こばと保育園(私)	90		広面字釣瓶町71-4	(834)3429	
	さくら保育園(私)			桜二丁目13-27	(884)7377	
	こひつじ保育園(私)			広面字近藤堰添47-1	(835)1227	
	こどものくに保育園(私)			東通二丁目10-22	(834)9548	
	あさひ保育園(私)	60		7:00～20:00	手形字中谷地56-1	(832)8833
	牛島保育所(公)			7:00～19:00	牛島東六丁目4-4	(832)3045
	かんば保育園(私)			7:00～20:00	牛島西一丁目7-42	(832)9645
南部	あおぞら保育園(私)	120	7:00～20:00	仁井田字仲谷地284	(839)5375	
	大野保育園(私)			仁井田字西瀬敷11	(834)9200	
	★あおぞら乳児園(私)	45		御野場六丁目12-8	(839)7979	
	ごしょの保育園(私)	120		御所野地蔵田二丁目9-6	(892)7555	
	上北手保育園(私)	45		上北手猿田字苗代沢87-6	(839)3595	
	河辺中央保育所(公)	120		7:00～19:00	河辺和田字北条ヶ崎27-1	(882)3056
	岩見三内保育所(公)	90		河辺三内字外川原115	(883)2555	
河辺	戸島保育所(公)		7:00～19:00	河辺戸島字本町101	(882)2989	
	新波保育所(公)	45		雄和神ヶ村字陳笠262	(887)2014	
	川添保育所(公)	110		雄和椿川字長者屋敷33	(886)2139	
	雄和中央保育所(公)	70		雄和種沢字戸草沢105	(886)2595	

の施設は3歳を迎えた年度で卒園となり、引き続き認可保育所への入所を希望する場合は新たに申請が必要になります。港北保育所と川尻保育所は、民間移行候補施設となっています。入所中に民間(私立)に移行する可能性があります。



不妊治療費に 助成します

夫妻の前年所得の合計が730万円未満のかたが対象です。

秋田大学医学部附属病院、設楽産婦人科内科クリニック、市立秋田総合病院で平成19年4月1日以降に体外受精、顕微授精を受けた場合、その治療費を助成します。1回の治療につき10万円まで(1年度あたり2回を限度)、期間は通算5年間です。

市外で受診しているかたは保健予防課へお問い合わせください。

問い合わせ 保健予防課tel(883)1174

県民の心臓病と 健康を考える会



11月17日(土)

入場無料

アルヴェ 2階多目的ホール

心臓病は高血圧、高コレステロール、喫煙などと関係があるとされています。健康が心配なかた、お気軽にお越しください。

講演会

午後1時
~3時

「一般県民がおこなう救命処置」講師/清野洋一(市消防本部)
「狭心症・心筋梗塞の風船治療について」
講師/佐藤匡也さん(県成人病医療センター)

健康相談

午後3時~5時

健康の悩みについて循環器専門医師が相談に応じます。
困っていることがありましたらご遠慮なくどうぞ。

問い
合わせ

県民の心臓病と健康を考える会事務局の佐藤さん
tel(835)9911・ファクス(884)7477(成人病医療センター内)

健康

はつらつ情報



ゆとり体操

おおむね50歳以上のかたが対象。リズムウォーキングとストレッチで運動不足解消! 1回800円。内ばき、飲料水、タオルを持って直接会場へ。日時/毎週木曜日、午前10時30分~11時30分 会場/遊学舎

問い合わせ NPO法人スポーツクラブあきたtel080-3143-5843

市民スポ祭・ハンドボール

12月9日(日)午前9時~、秋田高専体育館で。参加費1チーム3,000円。

申し込み 12月4日(火)まで秋田市ハンドボール協会の一関敏彦さん
tel(824)6491

スポーツチャンバラ大会

エアソフト剣で対戦! 子どもから大人までどなたでもどうぞ。直接会場へ。体験コーナーもあります。日時/11月17日(土)午前9時30分~午後3時 会場/中央シルバーエリア室内運動広場 参加費/無料

問い合わせ 秋田県スポーツチャンバラ協会の佐々木さんtel(828)2996

スマイリングカップ

ヨガ、格闘技、ダンスを合わせたムエダイエットなどのダンスをインストラクターの指導で楽しもう! 11月25日(日)午前10時~午後1時、秋田テルサで。前売券1,000円は秋田テル

サ、サンライフ秋田で販売中(当日1,200円)。先着100人。詳しくは秋田テルサtel(826)1800

車いすダンス無料講習会

内ばきを持って直接会場へ。詳しくは車椅子ダンスサークル「風」の佐伯さんへ。tel0184(23)4718

日時/11月10日(土)午後1時30分~3時 会場/川尻地区コミュニティセンター

息切れは年のせい?

慢性的に呼吸機能が低下していくCOPD(慢性閉塞性肺疾患)の治療法や日常生活の過ごし方について、医師、看護師、理学療法士が分かりやすく話します。無料。直接会場へ。

日時/11月17日(土)午前10時~11時30分 会場/市立病院外来ホール

問い合わせ 市立秋田総合病院リハビリテーション科tel(823)4171

リウマチ友の会の催し

11月10日(土)、県心身障害者総合福祉センター3階(旭北栄町1-5)で。午後零時30分~2時=リウマチのパネル展、患者用の自助具・靴の展示
午後2時~3時30分=玉木歯科医院の玉木克弥さんの講演「リウマチに対するこれからの口腔治療を考える」

問い合わせ (社)日本リウマチ友の会の伊藤さんtel(873)2577

保健所の無料健康相談

会場は八橋にある市保健センター。
食生活相談 肥満、高血圧、糖尿病

などのかたの食事についての相談に栄養士が個別に応じます。

日時/11月21日(水)午前10時~午後2時30分 申し込み/保健予防課栄養指導担当tel(883)1175

成人歯科相談 歯周病やむし歯など、歯の健康の相談に歯科衛生士が応じます。日時/11月29日(木)午前9時30分~正午 申し込み/保健予防課母子保健担当tel(883)1174

精神障害者無料相談

精神障害者と家族の相談に電話で応じます。希望者には面接相談も(申し込みが必要ですtel(845)1313)。

日時/月・木曜日、午後1時30分~3時30分 相談電話/NPO法人心を支える会tel(845)1313

在宅介護者の集い

寝たきりや認知症のかたなどを自宅で介護しているかたの集まりです。参加無料。直接会場へ。詳しくは在宅介護者の集いの廣田さん。tel(863)0935 日時/11月16日(金)午後1時30分~3時 会場/市保健センター

ユフォーレのシャトルバス

すべて午前9時30分発。帰りはユフォーレを午後3時30分に出発。秋田駅東口 11月6日(火)・13日(火)・20日(火)・27日(火)
御所野(YKKバス停前) 11月14日(水)・28日(水)

土崎駅前 11月8日(木)・22日(木)

問い合わせ 秋田県健康増進交流センター ユフォーレtel(884)2111

秋田 ⇄ 男鹿

来たかさっさー

秋田市と男鹿市では、お互いの広報紙で旬の観光情報をお届けします

秋田船方節全国大会

会場 男鹿市民文化会館(男鹿市船川港船川)

「秋田船方節」発祥の地である男鹿市で開催されている全国大会。20回目の今年も、全国から民謡愛好家が集まり自慢ののどを披露します。男鹿市観光課tel0185(23)2111



昨年一般の部で優勝した浅野江里子さん

一般の部予選会・年少の部決選会

11月17日(土)午前9時30分～ 入場無料

高齢者の部・一般の部決選会

11月18日(日)午前9時～ 入場料500円

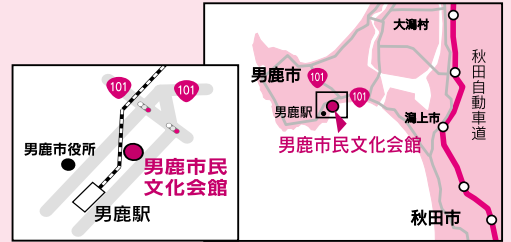

雄和椿台スーパー農園

収穫感謝祭

日時 11月11日(日) 10:00～15:00

会場 椿台スーパー農園(雄和サイクリングターミナルとなり)ほか

大根の収穫体験、野菜料理試食会、農産物直売、おいしい秋野菜鍋(無料。なくなりしだい終了)など、秋の味覚いっぱい催しです。

問い合わせ 農林総務課tel(866)2115



水中写真家・中村征夫さんが講演！ 郷土秋田を考える文化講演会

11月18日(日) 午後2時～3時30分(1時30分開場)
文化会館小ホール 入場無料

中村さんは昭和町(現・潟上市)出身。海の生物たちとの出会いやエピソード、環境問題、ふるさと秋田の魅力をお話しいたします。定員380人。直接会場へどうぞ。

問い合わせ 文化振興室tel(866)2246

シンポジウム～ミルヴェから秋田の元気を 地方(秋田)の動物園を語る

11月23日(金) 午後1時～4時
秋田大学工学資源学部1号館

大森山動物園ミルヴェの将来のあり方をさまざまな視点から考えます。コーディネーターは作家・西木正明さん。定員200人。入場無料。託児あり(要予約・有料)。



西木正明さん

シンポジスト 小宮輝之・上野動物園園長、小菅正夫・旭山動物園園長、井上正鉄・秋田大学教授、島澤諭・秋田大学准教授、若松亜紀・陽だまりサロン代表、小松守・大森山動物園園長

申し込み 往復はがき、ファクス、Eメールに参加者全員の名前、代表者の住所、電話番号を書いて、11月2日(金)から、〒010-1654 浜田字潟端154 大森山動物園tel(828)5508 ファクス(828)5509 Eメール ro-inzo@city.akita.akita.jp

来年6月、北秋田市で開催



全国植樹祭の参加者を募集

来年6月15日(日)に北秋田市の杜公園(北秋田市)で開かれる第59回全国植樹祭で苗木を植える参加者を募集します。植樹祭では、天皇皇后両陛下によるお手植えや記念植樹などが予定されています。無料。定員3,000人(抽選)。会場までのバス送迎あり。

申し込み

市役所1階総合案内、県庁1階総合案内などにある申し込み用紙(ホームページからもダウンロードできます)に必要事項を書いて、郵送かファクス、Eメールで、12月12日(水)まで、〒010-8570 山王四丁目1-1 秋田県全国植樹祭推進室tel(860)1777

ファクス(860)3811

Eメール shokujusai59@mail2.pref.akita.jp

ホームページ http://www.pref.akita.jp/zenshoku/



新成人のつどい

平成20年1月14日(月)
(成人の日)

午後1時～(正午開場)

市立体育館

昭和62年4月2日～昭和63年4月1日に生まれた秋田市民のかたが対象です。就職・進学などで秋田市を離れているかたも出席できます。詳しくは12月の広報あきたでお知らせします。

問い合わせ 生涯学習室tel(866)2245

11月4日(日)は「秋の火災予防運動」イベントへ行こう!

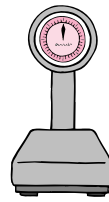

『11月1日は計量記念日』

計量イベント

11月4日(日) 10:00~15:00

秋田県児童会館 **直接会場へ**

お菓子の重さ当て(正解者にお菓子をプレゼント!)

棒はかりを作ってみよう!

新旧計量器の展示など

秋田市計量検査所tel(866)2074

中央卸売市場北側駐車場

9:30~12:00

消防車の走行体験・記念撮影
煙中ハウス体験 放水体験

問 土崎消防署tel(845)0285

城東消防署tel(832)3404

8:30~12:00

秋田南消防署tel(839)9551

8:30~15:30

ABSアナウンサー(城東)、秋田観光レディー(秋田南)が一日消防署長を務め、点検や訓練を視察します。一般のかたもご覧いただけます。

秋田消防署tel(823)4100

9:00~12:00

消防車の乗車体験・記念撮影
水消火器親子的当てゲーム
消防署内見学



秋田駅ぱぼろード

10:00~12:00

住宅模型を使って住宅用火災警報器の普及啓発など。

問 消防本部予防課tel(823)4247

ヨルカイギ annex 特別編

11月10日(土) 午後6時30分~9時

アルヴェ 2階 多目的ホール

先着50人 参加無料

おなじみのアルヴェ・ヨルカイギの特別編。今回は、まちづくり担い手育成講座「来たれ! 秋田の花咲隊」として、ゲストに笹尾千草さん(ココラボラトリー代表)、武内伸文さん(SiNG代表)、芳賀洋介さん(仲小路JAZZ実行委員会代表)を迎え、まちづくりの組織づくりや仲間づくりを考えます。

申し込み 11月3日(土)から市民交流サロンtel(887)5312

まんたらめに集まれ

参加申し込みは、太平山自然学習センター「まんたらめ」tel(827)2171

ファミリー登山

11月23日(金)

午前9時~午後4時



対象 幼児~中学生の親子 **参加費 無料**

太平山前岳コースとオーパス頂上コース。先着各40人。秋田駅東口から午前8時30分発の送迎バスが出ます。申し込みは、11月7日(水)午前9時から15日(木)まで。

森のクリスマス 1泊2日

12月15日(土)・16日(日)

クリスマス飾り(ガラスアート)作り、餅つき、ピザ作りのほか、土曜の夜(午後5時~6時15分)には、ピアノ、ヴァイオリン、チェロによるピアノトリオのコンサートも開催(ドリンク付き)。コンサートのみの参加もできます。定員は宿泊が先着60人、コンサートのみは先着100人。申し込みは、11月13日(火)午前9時から。お子さんだけの参加はご遠慮ください。

参加費

宿泊 大人5,500円 小・中学生4,500円

コンサートのみ 大人600円

小・中学生400円

秋田港シャイニング計画にご協力を

12月1日から来年2月まで、セリオンタワーを中心とする秋田港一帯をイルミネーションでライトアップする「秋田港シャイニング計画」。この計画に募金協力(一口1,000円)してくれるかたを募集しています。協力してくれたかたに土崎港曳山まつりか、竿燈まつりのポストカードを進呈。セリオン館内に巨大クリスマスツリーも設置予定! 秋田港を光でいっぱいにして!

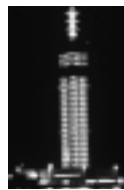

問い合わせ 秋田港シャイニング計画実行委員会tel(857)3381

詳しい放送日程は
広報課へどうぞ
tel(866)2034



5分間テレビ番組

AAB おはよう秋田市から 月~木 午前10時30分~

ABS こんにちは秋田市から

金 午前11時20分~

土 午前11時40分~

午後3時55分~

日 午前11時55分~

AKT こんばんは秋田市から

水 午後10時54分~

11/2(金) 11/6(火)
旭北小児童が秋田わか杉大会を応援!
秋田商業高校のビジネス実践学習~アキショップ
県公文書館の歴史資料紹介

11/7(水) 11/13(火)
市民レポーターが紹介
「秋の文化財めぐり」
中学生文化フェスティバル
今年で水道100周年!
記念イベントを紹介

15分 11/25(日) 7:30~ ABS おはよう秋田市長です「最新の市政情報を紹介!」



エフエム秋田 秋田市マンデー555 毎週月 午後5時55分~

ABSラジオ 秋田市今週のいちネタ 毎週火 午前10時30分~

エフエム橋台 午後スタ 毎週水 午後2時00分~

AKISHOP(アキショップ)オープン
市立図書館が一時休館します
「広報あきた」から



催し物

思い出の映画ミニシアター

会場は県社会福祉会館。時間は午後1時30分～3時30分。無料。直接会場へ。問い合わせは秋田県社会福祉会館管理課へ。tel(864)2700
11月3日(土) 徳川家康(北大路欣也)
11月17日(土) きけわたつみの声
(沼田曜一、原保美)

作業療法フェスタ2007

作業療法の紹介コーナー、映画「プライドinブルー」の上映など。無料。日時/11月4日(日)午前10時～午後3時 会場/アルヴェきらめき広場
問い合わせ 秋田県作業療法士会 事業部tel(884)6534

岩見ダムでカヌーイング

岩見ダム湖をカヌーで楽しんだ後、河辺ユフォーレでバーベキュー！11月8日(木)・9日(金)・10日(日)の3日間、午前9時30分～午後2時(集合場所はユフォーレ駐車場)。参加費大人4,500円、中学生以下3,000円。先着各10人。申し込みは、11月3日(土)午前10時から、NPO法人秋田パドラーズへ。tel(863)1166

講演会・昭和の子どもの暮らし

イラスト「五城目のわらしだ」の作者・大石清美さんが昭和の子どもたちについて講演。無料。直接会場へ。日時/11月10日(土)午後3時30分～5時 会場/秋田温泉さとみ
問い合わせ 市立秋田総合病院検査課tel(823)4171(内線2605)

みなと伝統文化を語る集い

港北地区子どもを守る会の渡辺久雄会長の講演「子どもが育つ、地域と家庭」や民謡、願人踊りなど。無料。日時/11月10日(土)午後1時～ 会場/土崎公民館
問い合わせ 土崎公民館 tel(846)1133

ふれあいフェスティバル

知的障害者と交流しよう。ヤートセ、ハンドベル演奏、バザーも。無料。日時/11月11日(日)午前10時～ 会場/アルヴェきらめき広場
問い合わせ 秋田市手をつなぐ育

成会の小松さんtel(845)4589

産学官連携フォーラム

(株)東レ経営研究所の佐々木常夫さんの講演「企業経営のあり方とリーダーシップ」や産学官連携の成果発表など。無料。直接会場へどうぞ。日時/11月12日(月)午前10時30分～午後5時 会場/秋田ビューホテル
問い合わせ 秋田県中小企業団体中央会tel(863)8701

福祉の就職総合フェア

社会福祉施設の人事担当者との面談や資格の相談など。直接会場へ。対象/社会福祉施設などに就職を希望する一般のかた 来春大学・短大・専門学校を卒業予定のかた 日時/11月14日(水)午後1時30分～4時30分 会場/秋田ビューホテル
問い合わせ 秋田県福祉保健人材・研修センターtel(864)2880

秋田の伝承文化inセリオン

秋田万歳、昔語り、土崎港ばやしなど。11月15日(木)午後2時～4時、セリオン1階センターホールで。無料。詳しくは、セリオンtel(857)3381

秋田県花の祭典

県産花き品評会、フラワーアレンジの展示、鉢花の販売など。日時/11月17日(土)午前9時～午後6時、18日(日)午前9時～午後4時 会場/アルヴェきらめき広場
問い合わせ 秋田県花の祭典実行委員会事務局tel(860)1804

豊かなふるさとづくりフォーラム

菅原拓男・秋田大学教授の講演「温暖化防止とライフスタイル」とレジ袋削減に関するパネルディスカッション。日時/11月17日(土)午後1時～ 会場/遊学舎 参加費/無料
問い合わせ (社)あすの秋田を創る協会tel(839)8191

佐竹城下を歩く会

保戸野社寺巡り。11月17日(土)午前10時、通町橋もとに集合。詳しくは土居輝雄さんtel(832)8708

校歌・校章フォーラム

元秋田経法大学学長の井上隆明さんの講演「校歌・校章の果たす役割」や校歌の演奏など。無料。直接会場へ。日時/11月18日(日)午前10時～午後



繁盛店になるためのもうけのしくみ

市内の中小企業経営者、創業を考えているかたを対象に経営革新セミナーを開催。講師は税理士の長谷部光重さん。11月29日(木)午後6時30分～8時30分、アルヴェ2階多目的ホールで。参加費1,500円。
申し込み ファクスかEメールに会社名、会社の電話番号、参加人数、参加者氏名を書いて、11月22日(木)まで、商業観光課へ。ファクス(866)2425
Eメール ro-incm@city.akita.akita.jp
tel(866)2429

零時30分 会場/秋田南中学校
問い合わせ 秋田県教育協会
tel(862)8255(内線63)

秋田自衛隊音楽まつり

秋田・岩手駐屯地音楽隊などが演奏。11月19日(月)午後6時30分～8時30分、文化会館で。秋田駅トピコ、ジャスコ土崎港店、イオンモール秋田にある入場整理券(無料)が必要です。詳しくは、秋田駐屯地広報室へ。tel(845)0125(内線208)

各種セミナーへどうぞ

ほっと安心住宅セミナー リフォーム事業者を対象に市場攻略のポイントを解説。11月13日(火)午後1時30分～4時、御所野シルバーエリアで。無料。申し込みは(財)秋田県建築住宅センターへ。tel(836)7850

職業生活設計セミナー おおむね45歳～65歳のかたが対象。会場はアトリオン3階の秋田高齢期雇用就業支援コーナー。無料。定員各20人。申し込みは、秋田高齢期雇用就業支援コーナーへ。tel(836)7855

中高年の健康管理 11月7日(水)午後6時～8時

あきた元気アップ円熟塾(室内でできる筋力体操など) 11月15日(木)午後1時30分～3時30分

シルバー人材センターの利用の仕方 11月21日(水)午前10時～正午。午後1時30分から個別相談会(先着3人。予約が必要です)

やさしい相続セミナー 無料相談も。11月10日(土)午後1時30分～5時、御所野シルバーエリアで。無料。定員50人。申し込みは秋田県行政書士会の川村さんへ。tel(824)8171

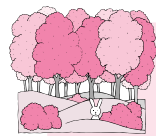

里山の手入れしませんか

上新城の杉林で枝打ちや木を使って工作体験。集合場所の中公民館(上新城中字片野)から自家車で移動します。無料。

11月18日(日)午前10時～午後1時30分

先着15人(未成年者は保護者同伴)

申し込み 11月6日(火)午前8時30分から
森林整備課tel(866)2117

会場 / 西部公民館 受講料 / 無料
定員 / 10人(抽選) 申し込み / 往復はがきに講座名、住所、氏名、年齢、電話番号を書いて、11月14日(水)(必着)まで、〒010-1631新屋元町15-14 西部公民館tel(828)4217

協働のデザインを学ぼう

講師はNPO研修・情報センターの世古一穂さん。協働の仕組みづくり、人づくりを学びます。託児あり(予約が必要です)。

日時 / 11月21日(水)午後1時30分～3時30分 会場 / アトリオン6階 参加費 / 無料

申し込み 県中央男女共同参画センターtel(836)7853

ファシリテーター育成講座

まちづくりのワークショップなどで進行役となる「ファシリテーター」を育成する連続講座。先着20人。

日時 / 12月1日(土)・2日(日)、午前10時～午後4時 会場 / アルヴェ3階市民交流サロン 受講料 / 無料

申し込み 11月3日(土)から市民交流サロンtel(887)5312

観世流能楽講座

講師は、観世流能楽師の五木田三郎(ごきた・さぶろう)さん。直接会場へ。詳しくは、あきた能楽さんぽの会の館岡さんへ。tel(877)3904

日時 / 11月26日(月)、12月15日(土)、午前10時～11時45分 会場 / 民俗芸能伝承館(大町) 受講料 / 各3,000円(テキスト代含む)

救命法を学ぼう

秋田南消防署の救命講習会
自動体外式除細動器(AED)を使った救命法を学びます。

日時 / 11月17日(土)午前9時～正午
会場 / 秋田南消防署 受講料 / 無料
定員 / 先着10人 申し込み / 秋田南消防署tel(839)9551

募集します! B級グルメ

「B級グルメ」は、横手やきそば、宇都宮ギョウザ、佐世保バーガーなど、地元の人に愛される地域の名物料理。「これぞ秋田のB級グルメ」と言える新しい料理を大募集!

条件 身近な食材を利用する
四季を通じて500円～600円程度で提供できる料理

応募方法 はがきに料理名、料理の特徴、住所、氏名、年齢、電話番号を書いて、〒010-0923旭北錦町1-47 秋田商工会議所

問い合わせ 秋田商工会議所会員課tel(866)6675

赤十字救急法基礎講習会

心肺蘇生法、AEDを使った救命法、気道異物除去法などを学びます。

日時 / 11月17日(土)午後1時～5時
会場 / 県社会福祉会館9階

教材費 / 1,500円 定員 / 30人

申し込み / 11月15日(木)まで、日本赤十字社秋田県支部tel(864)2731



案内

人権擁護委員にご相談を

次のかたが法務大臣から人権擁護委員に委嘱されました。いじめや家庭・隣近所の問題などの相談に応じています。

齊藤壽一さんtel(896)6277(ウェルビューいずみ内)

無料相談へどうぞ

出張ふれあい福祉相談 電話や面接で心配事の相談に応じます。時間は午前10時～午後3時。問い合わせは市社福協へ。tel(862)7445

11月14日(水) = 河辺総合福祉交流センターで。相談電話tel(881)1205

11月28日(水) = 雄和ふれあいプラザで。相談電話tel(886)5071

ふれあい無料法律相談 法律、相続などの相談に加藤堯弁護士が応じます。11月19日(月)午前10時～正午、市老人福祉センターで。先着6人。申し込みは11月9日(金)午前10時から市社協ふれあい福祉相談センターtel(863)6006(電話でのみ受付)

無料調停相談会 家庭、土地・建物、交通事故などの相談に応じます。11月9日(金)午前10時～午後3時、裁判所合同庁舎で。直接会場へ。秋田調停協会tel(824)3121

みんなの法務相談室 登記、戸籍、地域の人権問題などの相談に、法務局と保護観察所の職員が応じます。11月10日(土)午前10時30分～午後3

時、秋田駅トピコ3階で。直接会場へどうぞ。tel(862)6531

無料登記相談会 土地・建物の測量、登記などの相談に応じます。11月10日(土)午後1時～4時、文化会館3階和室で。直接会場へ。秋田県土地家屋調査士の飯塚さんtel(883)1630

女性の人権ホットライン DV、セクハラなどの相談に電話で応じます。11月12日(月)～18日(日)、午前8時30分～午後7時(土・日は午前10時～午後5時)。

相談電話tel0570-070-810

無料法律相談会 相続、離婚、借金などの相談に弁護士、大学教員が応じます。11月16日(金)午前11時～午後4時、明德館ビル2階カレッジプラザで。申し込みはノースアジア大学総合研究センターへ。tel(836)6592

多重債務無料相談会 秋田弁護士会、秋田県司法書士会の協力で開催。11月19日(月)から21日(水)まで、午前9時～午後4時、市役所山王別館2階秋田市消費者センターで。直接会場へどうぞ。tel(866)2016

特許無料相談会 特許、実用新案、商標などの相談に弁理士が応じます。11月16日(金)・22日(木)、午前10時30分～午後3時30分、県庁第2庁舎3階の発明協会秋田県支部で。申し込みは同支部へ。tel(824)4282

無料法律相談 夫婦、相続、不動産などの相談に応じます。11月7日(水)午後1時～3時、アトリオン7階の県中央男女共同参画センターで。定員4人。託児あり(要予約)。申し込みは同センターへ。tel(836)7846

交通事故無料相談 交通事故でお困りのかたに専門の相談員が応じます。相談(電話・面接)は平日の午前9時～正午と午後1時～5時、弁護士との面談(要予約)は毎月第2・第4木曜日、午後1時～4時、秋田自動車保険請求相談センター(山王二丁目1-43)で。詳しくは同センターへ。tel(823)5922

情報チャンネルa

歩き出す 冬の気配に負けぬよう

ヒサト



講座

どうぶつサイエンス

アルヴェで学習後、大森山動物園でプレーリードッグやフクロウのエサの食べ方を間近で観察しよう。

対象 / 小学生以上(小学3年生以下は保護者同伴) 日時 / 11月17日(土) 午前10時30分～午後3時

参加費 / 無料(大人は動物園入園料500円が必要)

申し込み 11月6日(火)午前9時から自然科学学習館tel(887)5330

親子で炭焼き体験

下北手にある炭焼き釜で炭出し体験。ピザやサツマイモの試食も。

対象 / 小学生の親子 日時 / 11月17日(土)午前9時30分～午後1時(集合場所は東部公民館)

参加費 / 1人300円 定員 / 10組

申し込み 11月5日(月)午前8時30分から東部公民館tel(834)2206

木版画で年賀状づくり

勝平得之の作品にふれながら、版画家の原田拓さんが指導します。

対象 / 2日間受講できる20歳以上のかた 日時 / 11月20日(火)・22日(木)、午前10時～午後4時

会場 / 赤れんが郷土館

受講料 / 500円 定員 / 先着20人

申し込み 11月5日(月)午前9時30分から赤れんが郷土館

tel(864)6851

ルナプランカ教室

せっけん粘土で香りの花づくり。

対象 / 20歳以上のかた 日時 / 11月21日(水)午後6時30分～8時30分 会場 / サンライフ秋田

受講料 / 2,500円

申し込み 11月5日(月)午前10時

からサンライフ秋田tel(863)1391

藍染め体験(ハンカチ)

秋田駅東口から無料送迎バスあり。

対象 / 20歳以上のかた 日時 / 11月30日(金)午前10時～午後3時

会場 / まんたらめ(仁別) 参加費 / 1,000円 定員 / 先着20人

申し込み 11月5日(月)午前9時から15日(木)まで、太平山自然学習センターtel(827)2171

みそ造り体験教室

約32^{リットル}の手作りみそができます。

日時 / 11月15日(木)・29日(木)、午前9時～午後1時30分(午前8時50分

に河辺の岩見温泉集合) 参加費 / 12,000円(材料費、たる代、昼食、温泉代など含む) 定員 / 先着各16人

申し込み 河辺農産加工組合の加藤さんtel(883)2711

11月のテルサ料理教室

秋田テルサで開きます。時間は午前10時～午後1時。申し込みは秋田テルサへ。tel(826)1800

リンゴのブースト 11月7日(水)

受講料 / 1,900円 定員 / 12人

職人のそば打ち 11月9日(金)

受講料 / 1,900円 定員 / 16人

大根づくし 11月12日(月)

受講料 / 1,700円 定員 / 20人

魚介の紙包み 11月14日(水)

受講料 / 1,900円 定員 / 24人

立体型りんごパン 11月15日(木)

受講料 / 1,700円 定員 / 16人

絵巻寿司 11月17日(土)

受講料 / 1,700円 定員 / 24人

和風根菜料理 11月21日(水)

受講料 / 1,900円 定員 / 24人

プルコギ 11月22日(木)

受講料 / 1,700円 定員 / 24人

中華煮込みそば 11月28日(水)

受講料 / 1,700円 定員 / 24人

手作りキムチ 11月29日(木)

受講料 / 1,700円 定員 / 20人

クリスマス絵巻寿司 11月30日(金)

受講料 / 1,700円 定員 / 24人

女性学習センターの講座

講演会「世界経済の動向と日本経済」

講師は秋田県金融広報委員会会長(日銀秋田支店長)の高田恭介さん。日時 / 11月21日(水)午後2時～3時30分 会場 / サンパル秋田 受講料 / 無料 申し込み / 11月20日(火)まで、女性学習センターtel(824)7764

職人に学ぶお正月料理 講師は料亭志田屋の志田豊忠さん。日時 / 12月8日(土)午前10時～午後2時 会場 /

サンパル秋田 材料費 / 1,800円 定員 / 24人(抽選) 申し込み / 往復はがきに講座名、住所、氏名、年齢、電話番号を書いて、11月14日(水)まで、〒010-0921大町二丁目3-27女性学習

センターtel(824)7764

パソコン教室

お役立ちパソコン講座

ホームページ作成 ワードとエクセル。対象 / マウス操作ができるかた 日時 / 11月6日(火)から22日(木)までの火・木曜日に6回、午前10時～正午 午後1時30分～3時30分 会場 / 遊学舎 参加費 / 各8,000円 定員 / 先着各6人 申し込み / NPO法人あいtel(829)1113

初めてのワード(WindowsXP)

対象 / マウス操作ができ、再就職をめざしている女性 日時 / 11月21日(水)・22日(木)、午前10時30分～午後3時30分 会場 / サンパル秋田 受講料 / 1,200円 定員 / 8人(抽選) 申し込み / 往復はがきに講座名、住所、氏名、年齢、電話番号を書いて、11月8日(木)まで、〒010-0921大町二丁目3-27 女性学習センターtel(824)7764

ワードで年賀状(ワード2000)

対象 / マウス操作、日本語入力ができるかた 日時 / 11月29日(木)午前9時30分～午後4時30分



季節だより

10月11日、岩見三内小学校の稲刈り。
5月に田植えをした苗がこんなに
立派に育ちました。
金色に輝く稲穂。
子どもたちの笑顔もキラキラ

