



モンゴル料理を召し上がれ！(秋田ほっとHOTクリスマスフェスタ) ➡ 6 ページ

広 報
市民の生活情報誌
あきた

75歳以上のかたの後期高齢者医療制度 4月からの保険料が決定

4 優秀農家を表彰 文化団体連盟章

6 井戸端市民通信

8 市役所から お知らせ 河辺・雄和地域のし尿くみ取り料金が変わります
特別弔慰金の請求を 就学援助制度

11 納税通知の封筒に広告のせませんか！
「ねんきん特別便」が届いたら

13 健康 育児

16 情報チャンネルa

2008 平成20年 編集発行 秋田市広報課

1月18日号 NO.1665 毎月第1・第3金曜日発行

75歳以上の後期高齢者医療制度 4月からの保険料

4月から、秋田県内すべての市町村で構成する広域連合が運営する「後期高齢者医療制度」。75歳以上のすべてのかたが加入する新しい医療制度です(65歳以上で一定の障害のあるかたも含む)。
このほど保険料が決まりました。保険料は、県内すべて同じ算定方法になり、2年ごとに見直されます。なお、後期高齢者医療制度に加入するかたは、現在加入している国民健康保険や社会保険を脱退することになりますので、保険料を二重に納めることはありません。



安心して医療を受けられるように

所得割

所得割は、加入者の収入に応じてかかります。総所得額(収入額によって決まります)から33万円を引いた額に、7・12%を乗じた額になります。

均等割

加入者全員から等しく負担していただくのが均等割です。均等割は年額3万8千426円ですが、加入者の所得に応じ、7割・5割・2割の3区分で軽減制度が設けられています(左ページ参照)。

納付方法

保険料は、年金を年間18万円以上受給しているかたは、原則、年金からの天引き、それ以外のかたは納付書で金融機関に納めていただくことになります。

所得割の率 7・12パーセント
均等割の額 38,426円(年額)
軽減制度があります！

75歳以上の医療費の負担割合

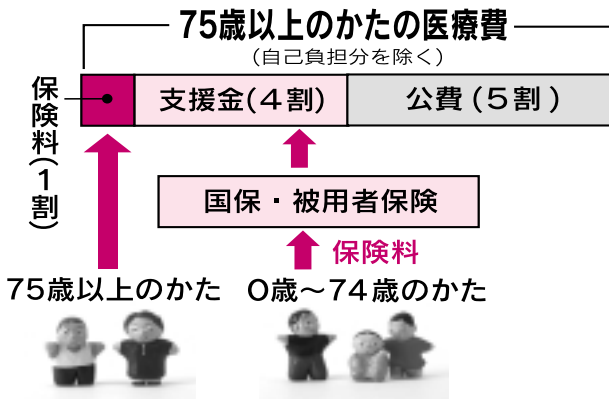

後期高齢者医療制度は、高齢者の医療費が増え続けるなか、高齢者のかたが自分たちで負担する医療費の割合を明確にしようとするものです。75歳以上のかたにかかる医療費(自己負担分を除く)の1割を保険料として負担していただくこととなります。

これまで扶養になつていたかたの保険料は！

後期高齢者医療制度では、「会社勤めの息子の健康保険の扶養になつている」などの理由で、これまで保険料を納めていなかったかたからも、保険料を納めていただくこととなります。

納めていただく保険料は均等割のみで、後期高齢者医療制度に加入後2年間は半額になります。平成20年度は特例として、半額のさらに9割を軽減し、10月から納めていただくこととしています。加入後3年目以降の保険料は、収入状況に応じて算定します。

対象

後期高齢者医療制度の被保険





保険料はこうなります

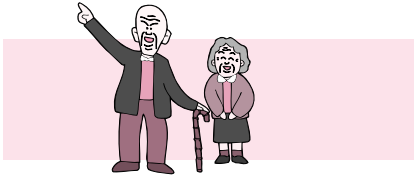

2人暮らしの夫婦
年金収入のみ
2人とも75歳以上で、これまで
国民健康保険に加入していた
夫(世帯主)年金収入180万円
(総所得額60万円)
妻(配偶者)年金収入140万円
(総所得額20万円)



所得割・夫 (60万円-33万円) ×
7.12% = 19,224円

所得割・妻 (20万円-33万円) ×
7.12% = 0円

均等割 夫婦のそれぞれの総所得
額から15万円(高齢者特別控除)を
差し引き、合算すると50万円とな
り、均等割額は5割軽減に該当し
ます。よって均等割額は、
38,426円 × (1-0.5)
= 19,213円(夫婦それぞれ)

夫の保険料(年間)

所得割19,224円+
均等割19,213円 = 38,437円

38,400円

妻の保険料(年額)

所得割0円+
均等割19,213円 = 19,213円

19,200円
(100円未満切り捨て)

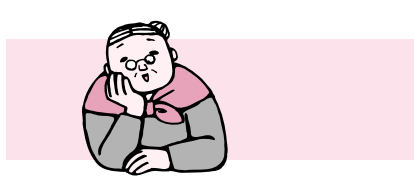

1人暮らしのAさん
年金収入のみ
75歳以上で、これまで国民健康
保険に加入していた
年金収入150万円
(総所得額30万円)



所得割 (30万円-33万円) ×
7.12% = 0円

均等割 総所得額から15万円(高
齢者特別控除)を差し引くと15万
円になり、7割軽減に該当します。
よって均等割額は、
38,426円 × (1-0.7) = 11,527円

Aさんの保険料(年額)

所得割0円+
均等割11,527円 = 11,527円

11,500円

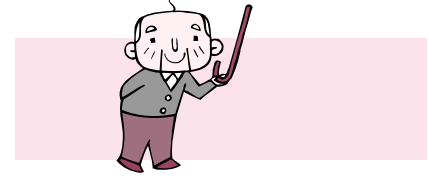

1人暮らしのBさん
年金収入のみ
75歳以上で、これまで国民健康
保険に加入していた
年金収入200万円
(総所得額80万円)



所得割 (80万円-33万円) ×
7.12% = 33,464円

均等割 総所得額から15万円(高
齢者特別控除)を差し引くと65万
円となり、2割軽減に該当します。
よって均等割額は、
38,426円 × (1-0.2) = 30,740円

Bさんの保険料(年額)

所得割33,464円+
均等割30,740円 = 64,204円

64,200円

均等割の軽減は7割・5割・2割の3区分

軽減区分は、同じ世帯の被保険者および世帯主の総所得額をもとに下記の基準により判定します。なお、国民健康保険と同様、当分の間、年金収入で公的年金等控除を受けたかたは、高齢者特別控除(15万円)を加味して軽減区分を判定します。

基準 = 同じ世帯の被保険者および世帯主の総所得額が、

33万円を超えない世帯... **7割軽減**

33万円 + (24万5千円 × 被保険者数) を超えない世帯... **5割軽減**

33万円 + (35万円 × 被保険者数) を超えない世帯... **2割軽減**

5割軽減の「被保険者数」は世帯主を除く人数です。



問い合わせ
秋田県後期高齢者医療広域連合
☎(838)0610
秋田市障害福祉課医療福祉室
☎(866)2513

平成20年度分 **1,900円**
(納付は10月から)
均等割額 38,426円 × 1/2 ×
(1-0.9) = 1,900円
平成21年度分 **19,200円**
均等割額 38,426円 × 1/2
= 19,200円

保険料(4月に加入の場合)

者になる前日において被用者
保険の被扶養者となっている
かた
被用者保険とは、企業の健
康保険、政府管掌健康保険、
公務員の共済組合などの健
康保険で、国民健康保険は
該当しません。

おめでとー！

優秀農家表彰

高い技術と優れた経営能力で地域農業の担い手として確かな実績をあげている優秀農家のみなさん。
受賞おめでとーございます。



自立専門経営体部門 最優秀賞

加藤 精務さん(下新城)

水稲と大豆、野菜の複合経営。平成12年に地元有志5人とともに農業受託組合「こめっくくらぶ」を設立。現在は、経営面積を2ヘクタールから8・3ヘクタールまで拡大し、高品質の米と大豆を生産しています。
加藤さん：大豆の栽培は米より難しく、土壌改良や肥培などを工夫してきました。今後の目標は、「メーカーなどと契約して生産、販売を行う」「契約栽培」を増やすこと。高品質の大豆で信用を得られるよう、これからも努力します。



個人部門・男性農業者の部 優秀賞

渡邊 慶喜さん(雄和)

水稲と野菜の複合経営。受託農家として地域の農業を支えています。えだ豆や軟白ネギなど、転作野菜の栽培に積極的に取り組んでいます。
渡邊さん：専門農家なので生活のために、ひたすら一生懸命やってきただけです。これからも、年間を通して着実に収穫できる方法を考えながら続けていきます。



地域活性化部門 優秀賞

農家レストラン ゆう菜家
浅野 育子さん(雄和)

平成12年に県内初の農家レストラン「ゆう菜家」をオープン。主力商品のモロヘイヤ麺は、無農薬で自家栽培のモロヘイヤを使っています。
浅野さん：つるつるした食感で、栄養たっぷりなモロヘイヤ麺。「これ以上おいしい麺はない！」と思うほど、絶対の自信を持ってオススメします。



児童图画部門 最優秀賞
松田美卯さん(飯島南小3年)

優秀賞

- 竹村竜一さん(上北手小1年)
- 田近早霧さん(戸島小2年)
- 藤田瑛瑠さん(秋大附属小2年)
- 渡邊菜月さん(上新城小3年)
- 佐藤風花さん(豊岩小5年)
- 猿田光希さん(豊岩小5年)
- 石川浩太さん(豊岩小5年)
- 石塚香椰さん(秋大附属小6年)
- 辻媛花さん(秋大附属小6年)



地域農業の担い手作り支援します！

担い手 農業者を対象に限定し、米、大豆、麦などの経営の安定をはかる「品目横断的経営安定対策」が平成19年4月にスタートしました。市内では、個人や法人で経営する「認定農業者」279経営体と、共同で営農を行う「集落営農」7組織が同対策に加入しており、国から支援を受けています。
これからも多くの農業者が担い手となり、国の支援を受けられるよう、認定農業者の育成や集落営農の組織化を支援します。

座談会に担当者を派遣

「認定農業者になるには？」
「品目横断的経営安定対策の内容を知りたい」「小規模な農家が集まって担い手農業者になるには？」など、地域で話し合う場合、県や市、農協などの関係機関の担当者が説明に伺いますので、ご相談ください。また、担い手に関する相談にも応じます。

問い合わせ

秋田市担い手育成総合支援協議会 ☎(866)2462
(地域農業推進室内)

秋田市でも気温が約1.5 上昇

防ごう！地球温暖化



自動車や冷暖房機器、家電製品の使用により、二酸化炭素などの温室効果ガスの排出量が急激に増加し、地球温暖化が加速しています。

秋田県の温室効果ガスの排出量は、平成2年から15年までの間に23・2%増加し、全国の7・7%増に比べて高い伸び率となっています。秋田市でも年間平均気温が、この百年間で約1・5も上昇するなど、地球温暖化の影響と考えられる現象が現れています。

京都議定書の約束期間が開始

世界各国で温室効果ガスの排出量の目標を定めた「京都議定書」。その目標達成期間が今年から始まりました。日本は温室効果ガスの排出量を、今後5年間で、基準年の平成2年に比べて6%削減する約束をしています。次の取り組みを行って、みんなで地

球温暖化防止の輪を広げましょう。家計費の節約にもなりますよ！

自動車のアイドリングをなくそう
コンセントをこまめに抜こう

エコ製品を選んで買おう
過剰包装を断ろう

水道の蛇口はこまめにしめよう
暖房を使うときは…

設定温度は20 に！
断熱フィルムや天井から床ま

でのカーテンを使い、部屋の熱を逃がさない
扇風機で室温のムラをなくす

学習会に講師を派遣します

市では、地域で省エネや地球温暖化に関する学習会などを開催する場合は、講師派遣や資料提供を行います。環境企画課へご相談ください。

tel(863)6632

e-市民認定システム

おらほのCO₂ダイエツト作戦の優秀賞を受賞！



市で行っている「e-市民認定システム」が、秋田県地球温暖化防止活動推進センターが主催する「おらほのCO₂ダイエツト作戦」で、地球温暖化防止につながる取り組みとして優秀賞を受賞しました。

「e-市民認定システム」は、登録者に電気やガスの使用量、ごみの排出量、家庭でのエコライフの取り組みなどを報告してもらい、市が情報提供を行う仕組みです。延べ3,400人の市民のみなさんが登録しているんですよ。

問 環境企画課tel(863)6632

秋田市文化団体連盟章

市の芸術・文化活動の推進に功績のあったかたに贈られる秋田市文化団体連盟章の平成19年度受章者が決まりました。表彰式は、2月4日(月)午後5時から秋田ビューホテルで行います。

問い合わせ 秋田市文化団体連盟tel(866)4026



箏曲 高杉艶子さん(高杉艶賀) 84歳・広面
清絃会に50年以上在籍し、会の常任理事や秋田県三曲連盟専務理事として、日赤の奉仕活動や後進の指導育成に努めています。



文芸 東海林一有さん(東海林一有) 63歳・桜ガ丘
昭和39年に川柳を始め、各種大会で上位入賞多数。平成7年から川柳協会会長を務め、川柳の選者や講師として活躍しています。



音楽 若松マキさん 62歳・八橋
全日本ピアノ指導者協会秋田支部代表として活躍し、同協会から指導者賞を多数受賞。秋田市ピアノコンクールの運営委員なども務めています。



謡曲 谷口やよいさん 78歳・牛島
昭和44年、謡曲宝生流入門。平成元年に幹事となり、各謡曲公演に出演、後進の指導育成など謡曲の普及振興に尽力しています。



茶道 小林美津子さん(小林宗津) 61歳・中通
昭和36年、茶道裏千家入門。現在、淡交会秋田支部副幹事長や茶道教室の教授を務めています。国内外の友好呈茶にも参加協力しています。



華道 藤田典子さん(刘安清祥) 70歳・南通
清栄流家元を継承し、秋田県華道連盟の副会長、いけばな作家協会常任委員として後進の指導育成に努め、秋田の華道文化を高めています。



大衆芸能 中村美喜さん(中村翠笙) 58歳・牛島
昭和59年の大正琴研修院秋和流創立以来、全日本大正琴振興会の東北・全国大会に連続出演し、継続的に演奏会も開催しています。



大衆芸能 鎌田和子さん 64歳・飯島
平成15年の「フラダンスわ・和・輪」創立以来、会長として秋田市芸術祭ほか各種行事に参加。福祉施設などで慰問活動を続けています。



洋舞 長谷川咲子さん 53歳・雄和
昭和60年、ダンスアベニュースタジオS設立。市制100周年記念行事、秋田わか杉国体など、各種行事の演技、振り付けを行いました。

井戸端 市民通信

月刊

読者のみなさんのページです。
17ページに掲載している広報ク
イズの答えと一緒に、気ままな
ひとこと、ちょっと言いたいひ
とことを、お待ちしております。

読者の伝言板

今年も残り少なくなりました。子育てしながら反省すること多い年でしたが、来年は息子も幼稚園に入園します。初めてづくしで不安もありませんが、楽しみながらひとつずつクリアできるように頑張りたいな(こしぷーさん 39歳・新屋)

朝一番にそつと窓のカーテンから外をのぞきます。「よかったです。雪は積もってない」。雪には一日でも遅く来てもらいたいのです。「スキー場にはドサツと、まちにはほとんど」。科学文明が発達し、月の土地まで買うという時代に、それができないのでしょうか。悲しいおばあさんの独り言。(渡辺伊沙さん 79歳・旭北)

11月のドカツときた雪に肝を冷やされ、この冬の寒さを思いやり、灯油の値上がりで懐も寒さを増すのかと弱い気持ちになりましたが、このところ割に天候が穏やかでホツと安心しています。このまま穏やかな年末年始であってほ

しいものです(佐々木龍介さん 79歳・將軍野)

灯油の値段が急激に上がっている昨今。省エネに心がけて着膨れした自分の姿におかしいやら、情けないやら、鏡に向かうのが嫌になります。この怒りをどこにぶつけたらいいのでしょうか。風邪をひかないようこの冬を乗り切るしかないと思っています(金足S子さん 64歳・金足)

雪が降りましたが、わが家の庭にまだつぼみの菊があったので、枝を切つて家の中の花瓶に生けたところ、きれいに咲いてくれました。雪かきたいへんだけれども、がんばろうつと!(ごんごんさん 45歳・手形)

少子化の大切な命を守ろうと、「花まる見守隊・安全パトロール」の腕章を着けて、朝の通学路での声かけ運動に一昨年から立っている。元気でさわやかな「おはよう」のあいさつで私のほうがパワーをもらう。校長先生から「無理しないで」といたわりの言

地域の話 おしえて!!

秋田ほっとHOTクリスマスフェスタ あったか・おいしい中央街区

寒い、暗い、何も無い...そんな秋田の冬のイメージを吹き飛ばそうと、12月23日と24日、仲小路周辺で「秋田ほっとHOTクリスマスフェスタ」が開かれました。このイベントは地元5つの大学の学生たちによる実行委員会、秋田・仲小路振興会、NPOほっとアートあきたが主催。主会場となった日赤跡地では、郷土料理やモンゴル料理、メキシコ料理など、おいしさいっぱいのお店が並び、大きなツリーの前ではプレゼント交換も行われました。

実行委員長の石井宏典さん(国際教養大学2年)は「ちょっと寂しい秋田の冬を自分たちの手で何とかできないかって思ったんです。寒さの中、ここに集まったみんながホットになってくれれば」と話します。新しい冬のイベントとして定着するといいですね!



本場のタコスはどんな味?



会場にはサンタさんも駆けつけました



おしゃべりかわらばん



NPO大森山動物園サポータークラブからポニーのおもちゃ2体をいただきました。動くんですよ！(ミルヴェ館に展示しています)



秋田ほっとHOTクリスマスフェスタを楽しんだ後藤晃基くん(旭南小3年)

クリスマス楽しい！

仲小路のお店やアトリオンをまわるスタンプラリーがおもしろかった。ちょっと寒かったけど、あたたかい豚汁とサンドイッチを食べて体もほっかほか。プレゼント交換もあったし、楽しいクリスマスだったよ。

ゼイキッズと税の勉強

税金のことをゼイキッズたちが丁寧に教えてくれました。すごくおもしろくて勉強になりました。お酒は代金の半分くらい、たばこは半分以上が税金だなんてびっくり！税金についてもっと詳しく勉強したくなりました。



寺内小学校の親子租税教室に参加した長岐佑仁さん(6年)と美紀子さん



海外ボランティアとしてタイで手工芸を指導する佐々木美保子さん(手形)

タイの女性の力に

まだまだ自分もだれかの役に立つのではないかと思ったんです。あちらの独特の技術を生かせるように支援できたらいいですね。日本のすばらしい手仕事もタイの人たちに紹介したい。不安より、楽しみな気持ちでいっぱいです。

葉をいただく。何歳まで続かな！過ぎたるは及ばざるが如し！医療費の問題にもなりかねないか。やはりこの年齢ではチヨコボラ(ちよこつとポランティア)が一番かなあ(富山栄子さん 87歳・八橋盛岡)に行つてきました。盛岡市内を一周する「でんでんむし号」というバスがとても便利でした。どこから乗ってもどこで降りても百円なので、観光客だけでなく市民のかたにも好評のようでした。秋田にもこのようなバスがあればいいなあと思いましたが(めぐみさん 34歳・旭南)

係からひとこと
民多利器、國家滋昏
最近読んだ本の中でちょっと気になった言葉。「民が便利な物を使うようになると国が暗くなる」。「利器」には武器の意味もあるし、解釈もいろいろでしょうが、このころは携帯電話、インターネット等々、利器がいっぱい。もちろんその利便性は十分認めますし、自分でも使っています。ただ、その陰で「何か」を失っているような…。よし、今年はその「何か」を見つける一年にしよう。
冒頭は、今から約二千年前、老子の言葉。につ、二千五百年前?! (渉)



新屋と雄和を屋形船で結ぶ 秋田悠久ラインが就航



12月8日、屋形船の第1便に乗船した池田弘さん(飯島)

思い出の雄物川

子どものころ雄和戸米川に住んでいて、雄物川でよく泳いでいました。それから50年以上経ち、風景は変わりましたが、船に揺られていると少年時代の思い出がはっきり浮かびます。

悠久ラインよろしく！

航路沿いだけでなく、秋田県全域の観光案内をしています。いつか民謡を覚えて披露しようかな、と思っています。夜は宴会もできるので、星空を眺めながらお酒を楽しんでみませんか。



屋形船のガイドをしている遠藤明美さん(仁井田)



まちを明るく安全に

東北電力(株)秋田営業所とユアテック秋田営業所から、地域の安全・防犯に役立ててほしいと、防犯灯20灯をいただきました。夜間の安全な通行を、明るくあたたかい光で照らしてくれます。



救える命もっと

マックスバリュ東北親交会が、チャリティー野球教室の収益金で、AED(自動体外式除細動器)5器を寄贈してくれました。市では学校などに設置する予定です。尊い命を少しでも多く救えたら…。いざという時の安心につながりますね。

INFORMATION

市役所からのお知らせ



人口 19.12.1 現在
()内は前月比
人口 / 329,453人 (-90)
男 / 155,892人 (-41)
女 / 173,561人 (-49)
11月分・出生 186人
・死亡 262人
・転入 531人
・転出 545人
世帯 / 132,672世帯(+35)

1 し尿くみ取り料金が 変わります

河辺・雄和地域

4月1日(火)から、河辺・雄和地域の「し尿くみ取り料金基準額」が次のとおり変わります。なお、秋田地域の料金は変わりません。

し尿くみ取り料金基準額(従量制)

180ℓまで千701円(改正前は千484円)

180ℓを超える18ℓごとに170円(改正前は148円)

問い合わせ 向浜事業所

☎(865)1107

2 特別弔慰金の請求は 3月31日時まで

左記の対象のかたに「特別弔慰金」が国から支給されます(額面40万円、10年償還の記名国債)。請求期限は3月31日(月)です。期限を過ぎると法律により特別弔慰金を受ける権利が消滅します。まだ請求してないかたはお早めに。

支給対象者 戦没者等の死亡当時のご遺族に、平成17年4月1日時点で公務扶助料や遺族年金などを受けていたかたがない場合、次の順番で先のかた、お一人

1…戦傷病者戦没者遺族等援護法による「弔慰金」の受給権者

- 2…戦没者等の子
- 3…戦没者等と生計関係があった、父母 孫 祖父母 兄弟姉妹
- 4…3の対象者以外の 父母 孫 祖父母 兄弟姉妹
- 5…1～4の対象者以外の3親等内の親族戦没者等の死亡まで引き続き1年以上、生計関係があったかたに限る

請求窓口 福祉総務課(福祉棟2階)
河辺市民センター、雄和市民センター
問い合わせ 福祉総務課地域福祉推進室 ☎(866)2494

3 就学援助制度を ご利用ください

市内の小・中学校に通うお子さんがいて、経済的に困りのかたは、学習に必要な費用、給食費などの一部に援助を受けられます。

申し込み 学校で配られる申請書に必要事項を書いて、各学校または市教育委員会学事課 ☎(866)2243へ提出してください。

4 通行規制に ご協力ください

雄和の本田橋は橋梁点検のため、川尻若葉町の新川橋は補修工事のため、3月まで片側交互通行になります。ご協力をお願いします。

問い合わせ 道路維持課

☎(864)3643

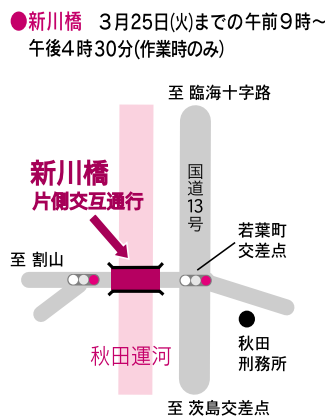

5 リサイクルプラザの 作業訓練生を募集

秋田市リサイクルプラザで、空きびん選別などの業務に3年間就労できる知的障害者の作業訓練生(パートタイマー)を4人募集します。

募集要項は、秋田市総合振興公社総務課または市障害福祉課でさしあげています。応募の締め切りは2月6日(水)。



訂正とおわび...広報あきた12月21日号「新しい民生児童委員」の記事中、一部地区の会長に誤りがありました。正しくは、明徳地区が坂元昇さん、牛島地区が佐藤宣男さん、新屋地区が横山秀男さんです。福祉総務課tel(866)2090



旧奈良家住宅で防火訓練

みんなで文化財を守りましょう！

1月26日(土)は
文化財防火デー

「文化財防火デー」は、昭和24年1月26日に法隆寺金堂で火災が発生したことから始まりました。秋田市にも貴重な文化財がたくさんあります。市民の財産である文化財を火災・地震などの災害から守り、後世に受け継いでいきましょう。文化振興室tel(866)2246

エコアちゃんの 環境貯金箱作戦

中間報告!

今年度の環境貯金
656万8千円

11月の家庭ごみなどの量は、基準年度(平成14年度)と比べて255トンの減り、貯金が29万4千円増えました。

今年も
がんばろう



市営住宅から 暴力団員を排除します



市内の3警察署長と連携強化の協定を締結(昨年12月)

市営住宅、特定公共賃貸住宅から暴力団員を排除するため、市営住宅条例などを改正しました。今後、市営住宅に入居する際は「暴力団員でないこと」の誓約が必要になります。また、入居後に暴力団員であることが判明した場合は、明け渡し請求を行います。住宅整備課tel(866)2134

総務課 ☎(829)3568

3日間の実習のあと、3月3日(月)に面接を行い、選考します。
対象 秋田市民で、療育手帳があり、次のすべての条件に該当するかた
療育手帳があるか、知的障害者判定機関で知的障害の判定を受けたかた
昭和48年4月2日から平成2年4月1日までに生まれたかた
在宅の知的障害者、または養護学校高等部に在籍し、今年3月31日までに卒業見込みのかた
日常生活において自立し、空きびん選別などの作業が可能で、自主通勤(バス通勤)ができるかた
問い合わせ (財)秋田市総合振興公社

古い印鑑登録証をお持ちのかたは 「あきた市民カード」に交換を!

「あきた市民カード」は、印鑑登録証明書、住民票の写し、住民票記載事項証明書の自動交付機を利用できる便利なカードです。古い印鑑登録証をお持ちのかたは「あきた市民カード」との交換をおすすめします。

あきた市民カードとの交換は無料です。申請時には暗証番号を設定していただきますので、必ず本人が窓口にお越しください。市民課tel(866)2018



古い印鑑登録証



あきた市民カード

休日も自動交付機で証明書がとれます!



対象

秋田市の住民基本台帳に登録されている、満15歳以上のかた

申請窓口 受付時間 (平日のみ)

市民課、土崎・新屋支所 8:30~19:00
アルヴェ市民サービスセンター 9:00~19:00
河辺・雄和市民センター、岩見三内・大正寺連絡所 8:30~17:15

必要なもの

運転免許証や健康保険証など、本人確認できるもの 古い印鑑登録証

自動交付機 の設置場所

市役所正面玄関、土崎支所、秋田テルサ、アルヴェ市民サービスセンター

自動交付機 の利用時間

平日 9:00()~19:00
土・日、祝日 9:00()~17:00
秋田テルサはいつでも9:30から

6 灯油タンクを 点検しましょう

暖房器具を使うこの時期、燃料タンクの配管の老朽化や破損、管理不良による油の流出事故が多く発生しています。暖房器具のタンクや配管を必ず点検しましょう。特に地中に埋設されている配管は漏れに気付きにくく要注意。灯油の流出は、周辺環境に大きな被害を及ぼし、多額の処理費用を負担しなければならぬこともあります。なお、使用中は燃料の減り具合に注意し、普段より早いと感じたら漏れて

7 冬場はマイカーの 使用を控えましょう

冬は時期、多くの人が自家用車で外出すると渋滞が発生し、路線バスの定時走行や、除排雪作業の妨げとなります。通勤や外出の際は、徒歩や公共交通機関を利用しましょう。

問い合わせ 都市総務課交通政策室 ☎(866)2085

いないかどうか確認しましょう。
問い合わせ
環境保全課 ☎(866)2075
消防本部予防課 ☎(823)4247



納税標語が決定



12月3日の表彰式で

市と納税貯蓄組合連合会が共催で募集した今年度の納税標語。応募総数82点の中から左記のかたがたが入選しました。

教育・福祉・環境も

あなたの税で実ります

第一席▼鈴木喜市郎さん(桜)
「生活に密接した具体例を挙げれば、みなさんもピンときやすいのではないかと思います」



第二席▼白木裕美さん(御所野) 安部慶子さん(新屋)
第三席▼尾形リッさん(新屋) 小林ユリ子さん(御野場)
佐藤洋太郎さん(濁川) **佳作**▼高橋隆さん(手形)
伊藤博さん(添川) 佐藤修治さん(広面) 鈴木綾子さん(桜) 尾形廣昭さん(新屋) 高橋禮子さん(手形)
辻敏さん(下新城) 相庭ケイさん(牛島) 熊谷勉さん(將軍野) 安藤キミ子さん(牛島)

1月31日(木)が納期の市税
市県民税第4期
国民健康保険税第7期

納税通知書用の封筒に

広告をのせませんか！

軽自動車税・個人住民税・固定資産税の「納税通知書郵送用の封筒」の裏面に広告(有料)を掲載する広告主を募集します。この封筒は、おもに5月～6月の発送に使うものです。なお、公序良俗に反するものなどは掲載できません。

封筒発送課(最低着札価格)

種別	種類	発送時期	枚数(概算)
① 市民税課用(8万円)	軽自動車税	5月初旬	6万3千枚
	個人住民税普通徴収	6月初旬	7万枚
② 資産税課用(7万円)	固定資産税	5月初旬	12万枚

どちらか一方でも、両方でも申し込みます。

募集期間 1月18日(金)～28日(月)

入札日 1月31日(木)

問い合わせ

申し込み方法など、詳しくは市民税課ホームページをご覧になるか、電話でも問い合わせください。
tel(066)2054
<http://www.city.akita.akita.jp/city/in/pv/>

広告の位置と大きさ

広告は1色刷でこの枠内だよ！

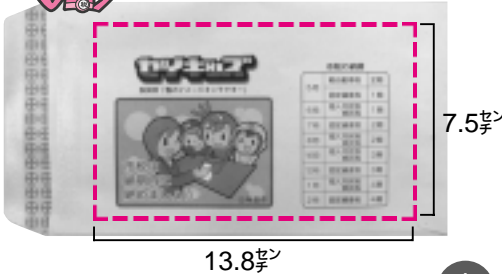

裏



表

固定資産税

償却資産の申告を お願いします

固定資産税は土地や家屋のほか、会社や個人で工場・事務所・商店などを経営しているかたが事業のために使っている、構築物・機械・器具・備品などの償却資産にも課税されます。

償却資産をお持ちのかたは、昨年12月にお届けした所定の申告書に、平成20年1月1日現在の所有状況を書いて、1月31日(木)まで資産税課へ提出してください。申告書がお手元にないかたには郵送しますので、資産税課へご連絡ください。

おもな償却資産

構築物 駐車場の舗装路面、看板などの広告設備、門、塀、外灯、受変電設備など **機械および装置** 各種産業用の機械や装置など **船舶** 遊覧船、貨物船、ボートなど **航空機** 飛行機、ヘリコプターなど **車両および運搬具** 運搬車、台車、大型特殊自動車に該当するフォークリフトなど **工具、器具および備品** 事務機器、パソコン、厨房用品、金庫、工具類など

問い合わせ

資産税課償却資産担当
tel(066)2836

宙に浮いた年金はあなたのかも... ねんきん特別便を お届けします

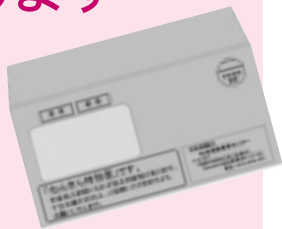

社会保険庁では、宙に浮いている約5千万件の年金記録について、名寄せ(氏名、性別、生年月日の突き合わせ)作業を行っています。

過去に納めた年金がその5千万件の中に該当する可能性があるかたに、加入期間と加入履歴を記載した「ねんきん特別便」を、3月までをめどに順次送っています。

中身を確認し、提出してください

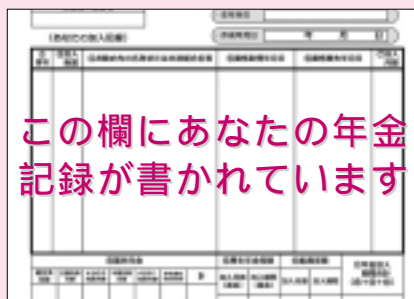

この欄にあなたの年金記録が書かれています

年金記録のお知らせ

「年金記録のお知らせ」の内容を確認し、訂正がある場合は「年金加入記録照会票」を、訂正がない場合は「確認はがき」を必ず提出してください。



住所や名字を変更したかたは届け出を

引っ越しや結婚などにより、現在の住所や名字が社会保険庁に届けているものと異なっている場合、ねんきん特別便をお届けできないことがあります。訂正は本人による手続きが必要ですので、下記の窓口でお願いします。

国民年金 秋田市役所国保年金課
厚生年金 勤務先の社会保険担当者
年金を受給しているかた 最寄りの社会保険事務所

問い合わせ

秋田社会保険事務所tel(865)2379

確定申告

平成19年分を受け付け

受付期間
所得税 2月18日(月)～3月17日(月)
贈与税 2月1日(金)～3月17日(月)
消費税(個人事業者) 3月31日(月)まで

所得税の還付申告書は、2月18日(月)より前でも提出できます



ネットで確定申告できます

国税庁ホームページでは、「確定申告書等作成コーナー」から電子申告(e-tax)できるほか、税務署へ提出する申告書などの印刷ができます。

e-taxは、あらかじめ登録すれば、インターネットで国税に関する申告や納税などの手続きができる便利なシステム。一定の要件を満たすと、最大5千円の税額控除を受けられたり、添付書類の提出を省略できたりします。詳しくはホームページをご覧ください。
国税庁ホームページ <http://www.nta.go.jp/>

申告書作成会場のご利用を

「申告書作成会場」は、所得税譲渡所得を含む、消費税、贈与税の申告書を作成する会場です。秋田南・北税務署内には申告書を作成する場所がありませんので、申告書の作成は左記の「申告書作成会場」をご利用ください。

開設日時

2月1日(金)から3月17日(月)までの平日、午前9時～午後4時

秋田南税務署の申告書作成会場 秋田県労働会館「フォーラムアキタ」(中通六丁目7-36) : 会場には駐車場がありませんので、公共交通機関などをご利用ください。

秋田北税務署の申告書作成会場 セリオン2階イベントホール

確定申告の問い合わせ

秋田南税務署tel(832)4121
秋田北税務署tel(845)1161

農業用免税軽油の申請を受け付け

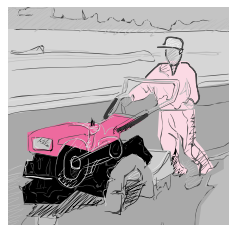

農業経営者が農業用の機械に軽油を使用する場合は、あらかじめ県から免税証の交付を受け、購入するときそれを提示することで、軽油引取税(1リットルあたり32.1円)が免除されます。

すでに購入した分や、作業を終えた分の免税証は交付できません。軽油を購入する前に、免税証の交付を申請してください。

免税証の交付申請場所

秋田地域振興局県税課
(県庁1階)の秋田地方総合庁舎1階
tel(860)3342

「ご意見を募集！」



中心市街地活性化基本計画



めざすは 城下町ルネッサンス

市では、中心商店街の再生をめざして「中心市街地活性化基本計画」づくりに取り組んでおり、このたび原案ができあがりました。この計画が内閣総理大臣に認定されることにより、国の支援制度などを活用した多くの事業実施が見込まれます。基本計画のコンセプトは、「千秋公園(久保田城跡)と連携した城下町ルネッサンス(中心市街地再生)」です。

掲載しているおもな事業

中通一丁目地区市街地再開発事業
「千秋公園と一体となった街なかオアシス」を開発コンセプトに、文化と交流の拠点を形成します
千秋公園整備事業
歴史ゾーン(本丸広場) 外堀エリア、黒門の整備
買物ポイントによる駐車場無料システム
買い物金額に応じて発行される駐車場ポイントカードで、中心市街地にある多くの駐車場が無料で利用できるシステムを導入します

計画の原案は

こちらでご覧いただけます

窓口で：市役所1階の市民相談室 土崎支所 新屋支所 河辺市民センター 雄和市民センター アルヴェー1階の市民サービスセンター ホームページで：秋田市ホームページの「トピックス」もしくは「秋田市市勢活性化推進本部のページ」から

原案をご覧になり、「意見票」を
2月14日まで送ってください



計画へのご意見は1月21日(月)から2月14日(木)必着(まで、右記の窓口やホームページにある意見票に書いて、郵送かファクス、Eメールで市勢活性化推進本部へお寄せください。なお、いただいたご意見は、住所・氏名など個人情報を除いて、秋田市ホームページで公表します。

ご意見は...
〒010-8560 秋田市役所
市勢活性化推進本部 ☎(866)2028
ファクス(866)2458
Eメール to-hqac@city.akita.akita.jp

景観マップ



あなたのお気に入りを見せてください

「景観マップ」は、秋田市の良い景観(風景、眺め、まちなみなど)を地図にまとめたものです。市では、この景観マップを通じて、「秋田の魅力」をみなさんと一緒に考えていきたいと思っています。このマップの案に追加したい景観や、載っている景観の感想など、みなさんのご意見をお寄せください。

景観マップの案はこちらでご覧いただけます

秋田市役所(市民談話室・都市総務課) 土崎支所 新屋支所 河辺市民センター 雄和市民センター アルヴェー1階の市民サービスセンター・3階の市民交流サロン) 各公民館・地域センター 市立図書館明徳館・土崎・新屋・河辺・雄和) マップの案はホームページから入手できます。秋田市ホームページの「トピックス」または「都市総務課のページ」から

1月31日(木)まで、マップの閲覧場所にある提出用紙に書いて意見箱に入れるか、「景観マップへの意見」と明記したうえ、ご意見、お住まいの地区、性別、年齢(何十歳代か)を郵送かファクス、Eメールで都市総務課へ送ってください。
〒010-8560 秋田市役所 都市総務課
☎(866)2332・ファクス(865)6957
Eメール to-urmn@city.akita.akita.jp

『掃除機の訪問販売』

格安でハウスクリーニングしてもらったところ、高額な掃除機を勧められて、断り切れず契約してしまったという相談が寄せられています。



500円で換気扇の掃除をすると電話があり来てもらった。きちんと掃除してくれたが、「これを使えば簡単にいつでもきれいにしてくれる」と掃除機を勧められ契約した。落ち着いて考えてみると36万円と高額なうえ、重くて使うのも大変だ。解約したい。



電話で勧誘され、格安でハウスクリーニングをもらった。代金を支払おうとしたら、「掃除機を買ってくれたかたはクリーニング代を無料にする」と言われ、すぐに車から新品を運び込まれた。断りにくくなって契約したが、後から考えると48万円もする高額な買い物で納得できない。

消費生活相談は



秋田市消費者センター
tel(866)2016

消費者センターからアドバイス

訪問販売の際、業者はまず第一に販売目的を告げなければならないことが定められています
訪問販売による契約は、契約書を受け取った日から8日間はクーリング・オフ(無条件解約)ができます
「格安なサービス」「無料」の言葉には惑わされず、価格、機能、利用頻度などを十分に検討し、冷静に判断しましょう。必要ないときはキッパリと断りましょう

健康万歩計



今月のドクター
小泉ひろみ先生

(市立秋田総合病院 小児科科長)

このコーナーでは、みんなが健康で元気に過ごすために必要な、ドクターからのちょっとしたアドバイスを紹介します。

子どものこんな発熱 要注意!

子どもの症状で、ご家族が心配されることが多いのは「発熱」ではないでしょうか。病原体が体に侵入すると、体が反応して発熱します。発熱は生体の機能の一つですから、あまり心配しなくて良い場面も多いのですが、重い病気が交じっている場合もありますので、その大まかな見分け方をお伝えします。

以下のような発熱でなければ、夜間などは心地よくして休んでいただき、水分を取るようにして様子を観察してください。

- こんな発熱は病院へ
- ぐったりして元気がない。顔色が悪い
- 不機嫌。いらいらしている
- 呼吸困難。よだれを飲み込めない
- 意識がもうろうとしている
- 目の奥を痛がる
- おう吐や下痢がある
- けいれんを起こした



- 首が固い。首を痛がる
- 唇が乾燥している
- 尿量が減少して、泣いても涙が出ない
- 3か月未満児である

インフルエンザで発熱したときは...

ところで、今シーズンはインフルエンザの流行が早く、秋田での流行も心配されます。

インフルエンザで心配されるのは、インフルエンザ脳症です。インフルエンザの場合、熱性けいれんとの合併も多いので、鑑別が大変難しいケースもあります。インフルエンザでけいれんを起こした、高熱でうわごとを言う、見えないものが見えるなどの気になる様子が続く場合は医療機関を受診してください。

タミフル、リレンザといったインフルエンザの薬の投与も慎重にしたいところです。基本的には、予防のためにワクチン接種を行い、体の抵抗力を落とさないように、休養・栄養に心がけること、流行期にはうがい、手洗い、部屋の加湿を行うことが大切です。



太平山スキー場オーパス スキー&スノボ ワンポイントレッスン

初心者の幼稚園児・小学生を対象に、スキー・スノーボードの脱着、歩行、簡単な滑走などを指導します。無料。スキー、スノボそれぞれ各日先着20人。申し込みは当日、インフォメーションカウンターへ。

日時 1月27日(日)、2月3日(日)・
24日(日)、3月2日(日)・9日(日)
午前9時～9時30分
天候や積雪状況などにより、実施できない場合もあります。

問い合わせ 太平山スキー場オーパス
tel(827)2221

健康測定

受けて
みよう!



生活リズム、食習慣、運動習慣など、あなたの健康をチェック！専門家がアドバイスします。

20歳以上のかたならどなたでも無料で受けられます。事前に申し込みが必要です。

一次判定 アンケート形式による健康チェック

二次判定 生活習慣改善のための個別指導(予約制)
日時/第1・第3木曜日、午後1時～5時
会場/市保健センター

運動指導教室 健康運動指導士による運動の実践指導
日時/第2・第4木曜日、午後1時30分～3時30分
会場/市保健センター

申し込み 市保健所保健予防課tel(883)1175

健康 はつらつ情報

健康体操入門

体操でメタボリック、腰痛、肩こりなどを解消しよう。無料。先着20人。
日時/2月5日(火)から2月26日(火)までの毎週火曜日に4回、午前10時～正午 会場/河辺公民館

申し込み 1月21日(月)午前9時から河辺公民館tel(882)5311

体が気になりだした人の教室

20歳以上のかたが対象。肥満、高血圧を予防しよう。受講料2,520円。

日時/2月8日(金)・15日(金)・22日(金)、午前10時30分～11時45分 会場/サンライフ秋田 定員/先着20人

申し込み 1月21日(月)午前10時からサンライフ秋田tel(863)1391

健康・運動習慣づくり教室

小・中学生と保護者が対象。健康に関するお話、ユニカールなど。無料。
日時/2月9日(土)・23日(土)、午後1時30分～3時30分 会場/市保健センター 定員/先着30組

申し込み 1月21日(月)午前9時からスポーツ振興課tel(866)2247

西部体育館の健康教室

時間は午前9時30分～10時30分。受講料1回630円。先着各20人。

脳活性化体操▶2月13日(水)

いすを使って筋力運動▶2月27日(水)

チューブで筋力運動▶3月12日(水)

らくらくストレッチ▶3月26日(水)

申し込み 西部体育館

tel(828)1180

いきいきサロン

おおむね60歳以上のかたが対象です。時間は午前10時～正午。参加無料。直接会場へどうぞ。

ADL体操▶1月23日(水)、八橋老人いこいの家で。tel(862)6025

花粉対策▶1月25日(金)、大森山老人と子どもの家で。tel(828)1651

バウンドテニス教室

20歳以上のかたが対象です。保険料1回30円。先着30人。

日時/2月5日(火)・14日(木)、午前10時～正午、2月19日(火)午後1時30分～3時30分、2月28日(木)午後7時～9時 会場/市立体育館

申し込み 1月21日(月)午前9時からスポーツ振興課tel(866)2247

市保健所の健康相談

いずれも保健予防課へ電話で予約が必要です。tel(883)1174

成人歯科相談 歯周病、むし歯など、歯の健康についての相談に歯科衛生士が応じます。1月31日(木)午前9時30分～正午、市保健センターで

食生活健康相談 肥満、高血圧、糖尿病のかたの食事の相談に栄養士が応じます。2月13日(水)午前10時～午後2時30分、市保健センターで

在宅介護者の集い

寝たきりや認知症のかたなどを家庭

で介護しているかたが対象です。介護の悩みや日ごろの思いを話し合いませんか。参加無料。直接会場へ。
日時/1月25日(金)午後1時30分～3時 会場/市保健センター

問い合わせ 在宅介護者の集い代表の廣田さんtel(863)0935

ミニテニス交流大会

混合または女子のペアで、フリー、40歳以上、60歳以上の各部門があります。参加費1組2,000円。

日時/2月11日(月)午前9時10分～ 会場/県立体育館

申し込み 1月25日(金)まで(財)秋田県総合公社tel(838)5831

ユフォーレのシャトルバス

すべて午前9時30分発。帰りはユフォーレを午後3時30分に出発。無料。秋田駅東口▶1月22日(火)

御所野(YKKバス停前)▶1月23日(水)・30日(水)

土崎駅前▶1月31日(木)

問い合わせ 秋田県健康増進交流センターユフォーレtel(884)2111

市民スポーツ祭・スキー

小学3年生以上が対象です。スキー大回転競技の参加者を募集します。

日時/2月10日(日) 会場/太平山スキー場オーパス 参加費/小・中学生500円、高校生以上1,500円

申し込み オーパス、スポーツ店などにある申込書で、1月30日(水)まで秋田市スキー連合事務局の大森さんtel090-2600-1468

育児



離乳食・幼児食の教室

お子さんも一緒にどうぞ。離乳食や幼児食の進め方、食品の調理法、試食など。無料。筆記用具、母子健康手帳、おしぼり、バスタオル(は不要)をお持ちください。は直接会場へ。は1月21日(月)から保健予防課へ申し込みが必要です。tel(883)1175

離乳食教室(生後4~10か月)

2月5日(火)午後1時30分~3時30分、河辺総合福祉交流センターで

初期離乳食教室(生後4~5か月)

2月8日(金)午前10時~11時30分、市保健センターで。先着25組

中期離乳食教室(生後6~8か月)

2月12日(火)午前10時~11時30分、市保健センターで。先着25組

ぱくぱく教室(3歳前後)

2月1日(金)午前10時~11時30分、市保健センターで。先着35組

市保健所の無料相談

会場は市保健センター。いずれも市保健所保健予防課へ電話予約が必要です。tel(883)1174

マタニティ&ママ相談 35歳以上の初妊産婦さん、20歳以下の妊産婦さんの相談に助産師が応じます。1月31日(木)午前10時~11時45分

育児相談 保健師、歯科衛生士、栄養士が相談に応じます。1月31日(木)午前10時~午後3時30分

西武の無料育児相談会

妊娠中や育児の不安、離乳食、予防接種などの相談に助産師が応じます。無料。直接会場へ。詳しくは秋田西武へ。tel(832)5111
とき/1月27日(日)正午~午後4時
ところ/西武3階のベビー休憩所

保育所で遊びませんか

0歳~5歳の親子が対象です。時間は午前9時45分~11時。直接、

各保育所へどうぞ。駐車場の有無など、詳しくは各保育所へ。

1月22日(火)

手形第一保育所tel(834)0766
川口保育所tel(832)4582
保戸野保育所tel(823)6928
寺内保育所tel(863)6253

1月24日(木)

新波保育所tel(887)2014
川添保育所tel(886)2139
雄和中央保育所tel(886)2595

親子のふれあい広場

アルヴェ子ども未来センターで開きます。時間は午前10時~10時30分。手遊びやふれあい遊びを楽しもう。無料。直接会場へどうぞ。混み合いますので、どちらか1日を選んで参加してください。

子ども未来センターtel(887)5340

よちよち広場(0歳~1歳)

2月7日(木)・21日(木)

ぴよぴよ広場(2歳~3歳)

2月14日(木)・28日(木)

あそびにおいで!

すこやか広面 就学前の親子・祖父母が対象。1月21日(月)・28日(月)、午前10時~11時30分、広面児童館で。保険料1組50円。直接会場へ。広面地区主任児童委員の佐々木さんtel(832)2172

スマイルキッズ わらべ唄などを歌って親子のふれあい遊び。1月21日(月)・28日(月)、午前10時~11時30分、茨島地区コミセンで。参加費1世帯300円。定員20組。申し込みは子育て応援Seedの鈴木さんへ。tel090-7334-3511

ひなたぼっこ 出入り自由な遊び場です。1月23日(水)午前10時30分~午後2時、大森山老人と子どもの家で。参加費1世帯300円。詳しくは子育て応援Seedの武田さん

tel080-3324-7677

親子ピクス 1月25日(金)、セリ

パンダ広場に集まれ!

とき 1月31日(木)午前10時~11時

ところ セリオン多目的ホール

就園前のお子さんご家族が対象です。みんなで手遊びやふれあい遊び。開始30分前からおもちゃで遊べるよ。参加無料。直接会場へどうぞ。

子ども未来センターtel(887)5340

オンプラザで。参加費1世帯500円。直接会場へどうぞ。詳しくは子育て応援Seedの加賀谷さん

tel090-2880-5841

ベビー(生後6週~1歳)▶午前11時~正午 キッズ(1歳~就園前)▶午前10時~10時50分

キッズピクス 3歳~7歳のお子さんが対象。1月25日(金)午後4時~4時50分、セリオンプラザで。参加費1世帯500円。直接会場へ。詳しくは子育て応援Seedの佐藤さんtel080-1841-8654

しゃぼんだま広場 就園前のお子さんと保護者が対象です。1月25日(金)午前10時~11時30分、四ツ小屋児童センターで。直接会場へ。四ツ小屋地区主任児童委員の伊藤さんtel(839)3891

家族そろって1.2.3 就学前のお子さんと保護者が対象。3B体操。1月27日(日)午前10時~正午、遊学舎で。参加費1家族500円。先着30組。申し込みは、ぱっけの会の松村さんへ。tel080-1813-7198

このゆびとまれ! 就園前の親子が対象。2月5日(火)・19日(火)、午前10時~正午、明德児童センターで。無料。直接会場へ。明德地区主任児童委員の奥山さんtel(835)0674

すくすくサロン“きしゃぼっぽ” 就園前のお子さんと保護者が対象。2月6日(水)午前10時~11時30分、南部公民館で。無料。直接会場へ。南部公民館tel(832)2457

幼稚園であそぼう!

聖園学園短大附属幼稚園 1歳~4歳の就園前の親子が対象。2月1日(金)午前10時~11時30分。無料。申し込みは同園へ。tel(823)2695

外旭川幼稚園 2歳~4歳の就園前のお子さんと保護者が対象です。1月31日(木)午前10時~11時。参加無料。定員40組。申し込みは同園へ。tel(868)3400

秋田 ⇄ 男鹿 ⇄ 仙北

来たかさっさー

秋田市と男鹿市、仙北市では、お互いの広報紙で旬の観光情報をお届けします。今回は男鹿市情報です

なまはげ柴灯まつり

日時 2月8日(金)・9日(土)・10日(日)
午後5時50分～8時ごろ

会場 真山神社(男鹿市北浦)

男鹿半島地区伝統の民俗行事「なまはげ」と神事「柴灯祭」を組み合わせた冬の観光行事です。神社境内にたきあげられた柴灯火のもとで繰り広げられる勇壮で迫力あるなまはげの乱舞は見る人を魅了します。



列車 JR男鹿線

下り	秋田駅発 男鹿駅着	上り	男鹿駅発 秋田駅着
	14:42→15:39 15:48→16:44		20:34→21:30 22:43→23:39

臨時バス 秋田中央交通

行き	男鹿駅 祭り会場	帰り	祭り会場 男鹿駅
	15:41→16:25 16:45→17:30		19:45→20:30
男鹿温泉郷 祭り会場		祭り会場 男鹿温泉郷	
17:10→17:40		20:00→20:30	

問い合わせ

なまはげ柴灯まつり実行委員会
tel0185(23)2111(男鹿市観光課内)
宿泊について...(社)男鹿市観光協会tel0185(24)4700



雪と光のページェント 秋田❄️河辺冬まつり

1月26日(土)・27日(日)

河辺総合福祉交流センター前特設会場

おいしく楽しい雪のお祭り。今年の冬も河辺で楽しもう！親子でそり遊びもできます(そりは各自お持ちください)。ご家族連れでぜひどうぞ。



特設会場

① ② ③ ④ ⑤ ⑥ ⑦

秋田空港へ JR和田駅

図中の数字は駐車場

駐車場

JA新あきた河辺支店
秋田銀行河辺支店 河辺公民館
河辺市民センター 和田郵便局
北都銀行河辺支店 JR和田駅駐車場

混雑が予想されますので、なるべく電車などをご利用ください。

26日(土) 16:30～20:00

- あったか屋台村・物産コーナー (16:30～)
- 賞品いっぱい楽しいゲーム (16:30～、17:30～)
- 河辺太鼓(17:00～)
- 雪像・ミニかまくら・ペットボトルキャンドル斉点灯(17:00)
- 冬花火打ち上げ(18:30～)

27日(日) 9:30～15:00

- あったか屋台村・物産コーナー(9:30～)
- 河辺太鼓(10:00～)
- 河辺中学校吹奏楽部の演奏 (10:30～、13:30～)
- ドンパン踊り・ヤートセ踊り (11:20～、14:20～)
- 餅つきと試食会(12:00～)
- 賞品いっぱい楽しいゲーム(12:00～)
- 小学生そりタイムレース(13:00～)
- そり持参。当日参加受け付け

問い合わせ 河辺市民センター産業班tel(882)5162

詳しい放送日程は
広報課へどうぞ
tel(866)2034



- 5分間テレビ番組**
- AAB おはよう秋田市から 月～木 午前10時30分～
 - ABS こんにちは秋田市から 金 午前11時20分～
土 午前11時40分～
日 午前11時55分～
 - AKT こんばんは秋田市から 水 午後10時54分～

- 1/18(金) ▶ 1/22(火)
市長ほっとコラム動画を
ネットで配信
小学生の企業訪問
佐竹史料館企画展
「藩主と家臣の書画展」

- 1/23(水) ▶ 1/29(火)
市民リポーターが紹介
フットサルの魅力
双子、三つ子の今とこれ
からを考えよう

15分 1/27(日) 7:30～ ABS おはよう秋田市長です 「最新の市政情報」



- エフエム秋田 秋田市マンデー555 毎週月 午後5時55分～
- ABSラジオ 秋田市今週のいちネタ 毎週火 午前10時30分～
- エフエム橋台 午後スタ 毎週水 午後2時00分～

- 河辺冬まつりに行こう
- 子ども未来センターに行こう
- 「広報あきた」から



催し物

ALVE de ヨルカイギ

ゲストはNPO法人イーストベガス
推進協議会代表の長谷川敦さん。
日時 / 1月30日(水)午後7時~9時
会場 / アルヴェ 3階市民交流サロン
参加費 / 無料 定員 / 先着20人
申し込み 1月21日(月)午前9時
から市民交流サロンtel(887)5312

再就職希望者と企業との交流会

再就職を希望する女性が対象。託児
あり(10人まで)。無料。定員30人。
日時 / 2月25日(月)午前10時~正午
会場 / サンパル秋田
申し込み (財)21世紀職業財団秋
田事務所tel(866)2100

新春将棋大会

小・中学生も歓迎。直接会場へ。
日時 / 1月27日(日)午前10時から
会場 / 土崎公民館
参加費 / 1,500円(昼食代含む)
問い合わせ 土崎公民館
tel(846)1133

秋田の消防を考える県民の集い

水中写真家の中村征夫さんの講演
「北海道南西沖地震に遭遇して」、消
防団員意見発表など。入場無料。直
接会場へどうぞ。
日時 / 2月9日(土)午後2時~4時
会場 / 文化会館小ホール
問い合わせ (財)秋田県消防協会
tel(867)7320



明日のクリエイターたち

公立美術工芸短大
附属高等学院展

第1部 1・2年生作品展

1月19日(土)▶2月3日(日)

第2部 卒業制作展

2月6日(水)▶2月24日(日)

会場 赤れんが郷土館

開館時間 午前9時30分~午後4時30分

観覧料 大人200円 中学生以下無料

問い合わせ

美短附属高等学院tel(828)4127

臨時休館 作品入れ替えのため、
2月4日(月)・5日(火)は休館しま
す。赤れんが郷土館tel(864)6851

巴里へのあこがれ シャンソンを聴く会

1月19日(土)午後2時~3時30分
千秋美術館講堂

洋画家・岡田謙三が留学してい
たころのパリの写真や絵画をス
ライドで見ながら、シャンソン
研究家・黒崎昭二さんの解説で
シャンソンを鑑賞。展覧会チケ
ットが必要です。直接会場へ。

問 千秋美術館tel(836)7860



あらや 大川散歩道雪まつり

1月26日(土)午後1時~8時
大川散歩道(新屋駅~美術工芸短大)
ミニかまくら(光のモニュメント)
午後5時30分ごろ一斉点灯
餅つき大会 子どもの遊び
おしるこ・甘酒コーナー など

問 雪まつり実行委員の富田さん
tel(828)7161

泉の冬まつり

2月2日(土) 悪天候の場合、9日に延期
午後1時30分~5時30分
秋操近隣公園

雪上大型かるたとり たこあげ
宝さがし そりすべり
ミニかまくら作り
バケツと移植べらを持ってきてね
飲食コーナー(豚汁など) など

問 泉地区主任児童委員の湯浅さん
tel(863)6065(当日tel090-2888-1109)

粋活冬まつり

2月3日(日)午前11時から
土崎神明社

神明社節分祭(午後5時~)の協賛イ
ベントです。駐車場はありません。
寒中綱引き 雪遊び
抽選会 など

問 港商友会tel(847)0085
(平日10:00~16:00)



広報クイズは、毎月第3
金曜日発行号に掲載。

正解者には、抽選で10人
に「図書カード1000円分」を
プレゼント! さらに、抽
選に外れたかたの中から10
人に、スギッチのマウスパ
ッドとハンドタオルをさし
あげます。

気ままなひ
とことをそえ
て、ご応募く
ださい。

広報クイズ 185



1 今年からいよいよ本格化する中心市街
地活性化の取り組み。コンセプトは
「城下町」に入るのは?

2 4月から75歳以上のすべてのかたが加
入する新しい医療制度「高齢者医
療制度」に入るのは?

答えは1月4日、18日号の「広報あきた」の記事中に!

12月21日号の当選者

前回のクイズの答え 問1 = 秋田「ふるさと」市民賞 問2 = 「民生」委員・児童委員

応募総数129通、全問正解127通でした。

図書カード▶加賀谷久美子(茨島)、川村幸子(下浜)、佐藤裕(土崎)、鈴木克昌(寺内)、とんどん(手形)、
島山陽(広面)、濱松ヒテ(土崎)、原田順子(仁井田)、三浦稲雄(泉)、RAN(金足)

スギッチグッズ▶相原リエ(土崎)、泉谷富雄(新屋)、オールドボーイ(泉)、佐々木ユキ(大住)、T・T生
(広面)、島山栄子(八橋)、中野美優(飯島)、夏猫(八橋)、三沢福蔵(仁井田)、ゆきんこ(千秋)

応募方法

はがき、ファクス、Eメールに、答えと住
所、氏名(ふりがな)、年齢、電話番号を書
いて、1月29日(火)(必着)まで、
〒010-8560秋田市役所広報課
ファクス(866)2287

Eメール ro-plpb@city.akita.akita.jp

Eメールで応募するかたは、件名を「広
報クイズ」としてください。

当選した際、氏名の掲載を希望しないか
たは、氏名と一緒にペンネームなどをお
書き添えください。



読者のひとことは
6~7ページで紹介!

市民相談室(866)2039
市民相談室の無料相談

相談の種類	相談場所	相談日	時間	申し込み
法律	市民相談室	2月7日(木)・21日(木)	9:00～	予約は、1月22日(火)午前8時30分から電話または市役所1階の市民相談室で受け付けます。tel(866)2039
	土崎支所	2月14日(木)		
	秋田テルサ	2月7日(木)	13:30～	
司法書士	市民相談室	2月12日(火)	14:00～	
年金・社会保険		2月8日(金)	13:00～	
遺言・相続		2月19日(火)	9:00～	
税務		2月19日(火)	13:00～	
人権・困りごと	市民相談室	2月14日(木)	13:00～	相談の順番は、当日の先着順です。直接、市役所1階の市民相談室にお越しください。
行政書士		2月1日(金)		
行政		2月13日(水)		

ひとり親家庭のためのパソコン講習

Windowsの基礎、ワード・エクセルの入門と活用。テキスト代実費。対象/母子家庭の母親、寡婦、父子家庭の父親 日時/2月4日(月)から8日(金)まで、午前9時～午後4時 会場/秋田県ひとり親家庭就業・自立支援センター(県社会福祉会館5階) 定員/10人 申し込み/1月28日(月)まで秋田県ひとり親家庭就業・自立支援センターtel(896)1531

商標検索・電子出願講習会

パソコンで文字入力できるかたが対象です。初めてのかたにもわかる商標の調べ方と出願の手続き。無料。定員20人。申し込みは、秋田県知的所有権センターtel(860)5614 日時/2月1日(金)午後1時30分～4時 会場/県庁第二庁舎5階

秋田寿大学

60歳以上のかたが対象です。社会、文化、健康などについて学びます。入学金1,000円、年会費2,500円。問い合わせは秋田寿大学の猪股さんへ。tel(864)4075

日時/4月から毎月10日ごろ、午後1時～3時 会場/八橋老人いこいの家 定員/10人(抽選)

申し込み はがきに郵便番号、住所、氏名(ふりがな)、電話番号、生年月日を書いて、1月31日(木)(必着)まで、〒010-0951山王二丁目1-53 秋田市生涯学習室秋田寿大学学生募集係

高清水スキースクール

小学生以上が対象です(小・中学生は保護者同伴)。往復送迎可。参加費15,000円(宿泊代、保険料含む)。

日時/2月9日(土)・10日(日)の1泊2日 会場/田沢湖スキー場

申し込み 2月4日(月)まで高清水スキークラブの藤嶋さん tel090-2797-9296

日本語教室

日本語を母語としないかたが対象です。日常会話や簡単な読み書き。

秋田市日本語教室

日時/毎週木曜日、午後6時30分～8時 会場/ジョイナス

受講料/月額1,000円(教材費除く) 申し込み/古屋さんtel(837)9542、藤原さんtel(864)3067

日本語教室ニジアス

日時/毎週水曜日、午前10時～11時30分 会場/ジョイナス

受講料/月額1,000円(教材費除く) 申し込み/宮崎さんtel(824)3927

日本語教室ジャルサ

日時/毎週月・木曜日、午後1時30分～3時30分 会場/県社会福祉会館6階

受講料/月3,000円 申し込み/古屋さんtel(837)9542、北村さんtel(831)1676



案内

秋田市観光案内人を募集

20歳以上のかたが対象です。秋田市の歴史や観光、伝統行事などを学び、観光施設などで案内をします。任期は4月1日から。2月下旬から3月中旬までに4回開催する研修会に参加していただきます。

応募方法 履歴書(写真を貼って)を郵送か直接、1月31日(木)まで、〒010-0921大町二丁目3-27秋田ニューシティ5階 (財)秋田観光コンベンション協会tel(824)1211

育英会の学生寮入寮生募集

県育英会が運営する男子寮(東京都世田谷区)と女子寮(神奈川県川崎市)の入寮者を募集します。今年4月に大学、短大などに入学するかたが対象です。募集要項は(財)秋田県育英会(秋田地方総合庁舎6階)でお渡し

しているほか、ホームページからもダウンロードできます。

http://www.akita-ikuei.jp/

問い合わせ (財)秋田県育英会

tel(860)3552

小学生の図書館体験

小学4年～6年生が対象です。書架整理や読み聞かせに挑戦しよう。参加無料。先着20人。

日時/1月27日(日)午前9時30分～正午 会場/中央図書館明徳館

申し込み 1月22日(火)午前9時から明徳館tel(832)9220

「芸文雄和」掲載作品を募集

雄和地域にお住まいのかたを対象に、「芸文雄和」(3月末発行予定)に掲載する文芸作品を募集します。俳句・川柳 1人5句まで 短歌 1人3首まで 詩 1人1篇(400字詰め原稿用紙2枚以内)

随想・研究・紀行 400字詰め原稿用紙4枚以内

応募方法 1月31日(木)まで、〒010-1223雄和妙法字上大部48-1雄和芸術文化協会事務局(雄和公民館内)tel(886)5585

無料相談へどうぞ

雄和地区ふれあい無料法律相談

法律、相続などの相談に江野栄弁護士が応じます。先着6人。

日時/1月28日(月)午前10時～正午 会場/雄和ふれあいプラザ

申し込み/1月22日(火)午前10時から市社協雄和事務所

tel(886)5071(電話でのみ受付)

特許無料相談会

特許(発明)、実用新案、商標などについて弁理士が相談に応じます。

日時/1月30日(水)午前10時30分～午後3時30分 会場/県庁第二庁舎3階

申し込み/(社)発明協会秋田県支部tel(824)4282

情報チャンネルa

降りしきる雪の不思議な温かさ

ヒサト



講座

英語で遊ぼう

小学1年～3年生が対象です。無料。
日時 / 2月9日(土)・16日(土)・23日(土)、午前10時～正午
会場 / 河辺公民館
申し込み 1月21日(月)午前9時から河辺公民館tel(882)5311

フォークダンスとゲーム

日時 / 1月28日(月)、2月8日(金)・25日(月)、午後1時30分～3時30分
会場 / 土崎公民館
参加費 / 無料 定員 / 先着50人
申し込み 1月21日(月)午前9時から土崎公民館tel(846)1133

みそ作り体験教室

約32*の手作りみそができます。参加費12,000円(材料費、たる代、昼食代、温泉利用料含む)。
日時 / 1月24日(木)午前9時～午後1時30分(河辺の岩見温泉に午前8時50分集合) 定員 / 先着16人
申し込み 河辺農産加工組合の加藤さんtel(883)2711

テルサの料理教室

秋田テルサで開きます。時間は午前10時～午後1時。申し込みは秋田テルサへ。tel(826)1800
手作りチョコケーキ 1月30日(水) 受講料 / 2,100円 定員 / 12人
節分のお菓子 1月31日(木) 受講料 / 1,700円 定員 / 16人
ひな祭りの和食 2月6日(水) 受講料 / 1,900円 定員 / 24人
冬の食材で作る春巻 2月8日(金) 受講料 / 1,700円 定員 / 24人

ふるさと再発見セミナー

土崎公民館で開きます。申し込みは

1月21日(月)午前9時から土崎公民館へ。tel(846)1133

港まつりを知ろう 1月29日(火)午後1時30分～3時。先着50人

カスベ鍋を作ろう 2月5日(火)午前10時～正午。材料費500円。先着24人

港ばやしに挑戦 2月9日(土)午後1時30分～3時。先着30人

曳山を知ろう 2月16日(土)午後1時30分～3時。先着50人

市民大学講座

4回とも参加できるかたが対象です。方言、史跡、食、民謡など身近な文化を学びます。無料。先着50人。
日時 / 3月1日(土)から22日(土)までの毎週土曜日に4回、午前10時30分～正午 会場 / サンパル秋田

申し込み 1月21日(月)から電話、ファクス、Eメールで、住所、氏名、電話番号を生涯学習室へ。

tel(866)2245 ファクス(866)2252
Eメール ro-edlf@city.akita.akita.jp

職業生活設計セミナー

おおむね45歳から65歳のかたが対象です。会場はアトリオン3階の秋田高齢期雇用就業支援コーナー。受講無料。定員各20人。

再就職を成功させるために～面接を中心に 2月6日(水)午後1時30分～3時30分

ボランティア活動とわたしの体験談 2月16日(土)午前10時～正午

申し込み 秋田高齢期雇用就業支援コーナーtel(836)7855

女性学習センターの講座

サンパル秋田で開きます。無料。申し込みは1月18日(金)午前9時から女性学習センターへ。tel(824)7764

ファシリテーション実践講座「効果的な会議の進め方」 就労している女性が対象です。2月7日(木)・14日(木)・21日(木)、午後6時30分～8

時。先着20人

現代老後の基礎知識講座「人生再設計のために」 年金、介護保険、遺言などを学びます。2月4日(月)から3月17日(月)まで月曜日に5回、午後1時30分～3時

女性起業チャレンジセミナー「コミュニティビジネス」 女性が対象です。2月15日(金)・29日(金)、3月7日(金)、午後1時30分～3時30分。託児あり(先着10人)

新聞記事を読む講座「国際政治経済記事、今年のみどころ」 2月13日(水)・27日(水)、午後1時30分～3時

ひとりだちのススメ

高校生から30歳代までのかたが対象。ひとり暮らしに役立つ話と調理実習。材料費500円。先着60人。

日時 / 2月8日(金)・12日(火)、午後2時30分～4時、3回目は2月19日(火)～21日(木)のいずれか1日、午後3時～5時 会場 / サンパル秋田

申し込み 1月22日(火)午前9時から勤労青少年ホームtel(824)5378

しごと力パワーあっぷ講座

入社後おおむね3年以内のかたが対象。職場でのコミュニケーションについて学びます。無料。定員50人。

日時 / 2月8日(金)午後1時30分～4時 会場 / 御所野の中央シルバーエリアコミュニティセンター

申し込み フレッシュワークAK I T A tel(826)1735

パソコン講習へどうぞ

専門学校生によるパソコン講習会

対象 / 40歳～50歳代のかた 日時 / ワード = 1月27日(日)、エクセル = 2月3日(日)、インターネット = 2月9日(土)、午後1時～5時 会場 / 秋田経理情報専門学校中通キャンパス 受講料 / 無料 定員 / 各15人 申し込み / 秋田経理情報専門学校中通キャンパスtel(832)8303

季節だより



12月20日、大町の民俗芸能伝承館で開催された「ミニ門松づくり講座」。20人ほどの“新米職人”さんたちも、奮闘のかいあって、立派な門松ができあがりました。
みなさん、われながらビックリ!?

