



寒さなんてへっちゃら！雪の滑り台楽し〜い(2月11日、櫛山かまくらで)

広 報
市民の生活情報誌
あきた

遊びと育ちを応援！

児童育成クラブ

- 4 4月12日は市長選挙・県知事選挙
- 5 市役所からお知らせ
- 8 包括外部監査の結果 健康
- 10 上下水道の広場
- 14 カメラトピックス 育児
- 18 ごみ減量アイデア 郷土の偉人・森川源三郎
- 20 情報チャンネルa
- 24 大森山動物園春の開園！

2009 平成21年 編集発行●秋田市広報課

3月6日号 NO.1692 毎月第1・第3金曜日発行

遊びと育ちを応援！



児童育成クラブ



オルガン上手に弾けるかな。泉児童育成クラブ代表の田口さん(右)

放課後の小学生たちが利用している児童館・児童センターで、児童厚生員と協力して子どもたちを見守ったり、児童館・児童センターの体験活動などのお手伝いをしたりしているのが「児童育成クラブ」です。

ホットする場に

泉児童育成クラブ

泉児童育成クラブは、現役のお母さん世代、子育てが終わった世代、おじいさん・おばあさん世代の三世代のかたがたが加入しています。月に1、2回行われる児童センターの体験活動などを手伝ったり、毎日当番を決めて子どもたちと遊んだりしています。

クラブ代表の田口ユミ子さんは、「元気がいっぱいの子どもたちからいつもパワーをもらっています。子どもと接するときは、それぞれの子どものあるままで受け止めるよう心がけています」と話します。

泉児童センターの運営委員長で、児童育成クラブのクラブ員でもある阿部守平



「学年が違う子どもたちが一緒に遊ぶことで、思いやりの気持ちも生まれます」と阿部さん(右)

さんは、「みんなとなじめない子、寂しがりやの子など、いろいろな性格の子どもがいます。そういう子どもたちの手助けができればいいですね」と、やさしいまなざしで子どもと向き合います。

泉児童育成クラブの最高齢は86歳。核家族が進む中、クラブ員にとっても、元気な子どもたちと話をすることは楽しみのひとつのようです。

「子どもたちが「ホット」する場所になってほしい」。阿部さんがそう話すように、泉児童センターは、地域のみなさんの子どもたちに対する温かい思いがいっぱい詰まった遊び場です。

不審者情報がメールで届く 秋田っ子まもる メールに登録を！

市では、学校などから寄せられた不審者情報を、登録したかたの携帯電話やパソコンにEメールでお知らせする「秋田っ子まもるメール」を配信しています。大切な子どもたちを守っていくため、ぜひ登録しましょう。

登録は秋田市ホームページで

携帯電話から

<http://www.city.akita.akita.jp/i/ed/sw/a/1.htm>

パソコンから

「秋田っ子まもるメール」で検索

または下記のアドレスへ

<http://www.city.akita.akita.jp/city/ed/sw/mamorumail.htm>

※登録は無料ですが、メールの受信にかかる料金は、登録したかたの負担になります。

※必ず「利用上の注意」をご覧になってから登録してください。

問い合わせ 学事課 ☎(866)2243
Eメール ro-edsw@city.akita.akita.jp



携帯電話用
QRコード

採用は3月19日(木)から 児童厚生員を募集

市内の児童館・児童センターで、子どもたちの遊びを指導する児童厚生員を募集します。希望するかたは、市ホームページまたは、山王21ビル4階の生涯学習室にある募集要項をご覧のうえご応募ください。面接試験は3月16日(月)、山王21ビルの市教育委員会室で行います。

必要資格 保育士資格または教員免許

応募方法 募集要項をご覧のうえ、履歴書、資格証明書の写しを、3月12日(木)まで、〒010-0951 山王二丁目1-53山王21ビル4階 秋田市教育委員会生涯学習室へ、郵送または直接お持ちください。

<http://www.city.akita.akita.jp/city/ed/lf/>

問い合わせ 生涯学習室 ☎(826)9048



校児童育成クラブでは、こども未来財団からの助成を受けて、「さくら安全かるた」を作りました。桜小学校の児童や保護者から読み札の文章や絵を募集し、1月に100セットが完成。桜児童センターのほか、桜小学校や市内の児童館・児童センターにも置いていきます。

かるたの内容は交通安全や防犯、インターネット・携帯電話の利用などに関するものです。クラブ代表の高橋千賀子さんは、「50音そろえるのが大変でしたが、子どもたちが考えてくれた文章や絵をなるべく生かすように考えて作りました。かるたで繰り返し遊ぶこ

安全かるたを制作

桜児童育成クラブ

とで、安全に対する意識が身に付いてくれたらいいですね」と話します。

今、子どもたちが安心して遊べる場所が少なくなっています。児童センターから発信する安全・安心の思い。地域の頼もしい味方です。



かるたの絵は、子どもたちが一生懸命考えてくれました。かるたは桜児童センターで貸し出しもしています。

児童育成クラブでは新規会員を募集中です。児童館・児童センターで子どもたちが安心して楽しく遊べるよう、みなさんの協力が必要です。子どもたちとふれ合い、地域のみなさんと楽しく交流してみませんか。詳しくは、お近くの児童館・児童センター、または生涯学習室へご連絡ください。

生涯学習室
☎(826)9048





市長選挙・県知事選挙

問い合わせ 市選挙管理委員会事務局 ☎(866)2260

投票日は4月12日(日) 投票時間▶午前7時～午後8時 (河辺・雄和は午後7時まで)

市長選挙 告示日▶4月5日(日)

投票できるかた…平成元年4月13日以前に生まれ、平成21年1月4日までに秋田市に住民登録をして、引き続き3か月以上市内に住んでいるかた(3月14日以降に市内で転居したかたは、転居前の住所地の投票所で投票)

立候補予定者説明会…立候補の届け出に必要な手続き、選挙運動用の公費負担制度などについて説明します。3月12日(木)午後2時～(受付は午後1時30分～)、市役所分館4階大会議室で。直接会場へ。

入院中は？

県選挙管理委員会から指定されている病院や老人ホームなどに入院または入所中の場合は、その指定されている施設で不在者投票ができますので、各施設の事務局へお話しください。

仕事で不在だったら？

仕事の都合などで他の市町村に滞在しているかたは、秋田市選挙管理委員会に投票用紙を請求して、滞在先の選挙管理委員会ですべての不在者投票をすることができます。請求用紙「宣誓書」は、各市町村の選挙管理委員会にありますので、必要事項を書いて、秋田市選挙管理委員会へ送ってください。市選挙のホームページからも入手できます。

<http://www.city.akita.akita.jp/city/coel/>

郵便などによる不在者投票

身体障害者手帳または戦傷病者手帳をお持ちで一定の障害があるかた、もしくは介護保険の「要介護5」のかたが対象です。自宅などで投票用紙に記載して、郵送により不在者投票ができます。あらかじめ届け出が必要ですので、希望するかたはお早めに秋田市選挙管理委員会へご連絡ください。

また、郵送による不在者投票は自書が原則ですが、要件により、代理人に書いてもらうこともできます。詳しくは秋田市選挙管理委員会へお問い合わせください。

県知事選挙 告示日▶3月26日(木)

秋田市で投票できるかた…平成元年4月13日以前に生まれ、平成20年12月25日までに秋田市に住民登録をして、引き続き3か月以上市内に住んでいるかた(3月14日以降に市内で転居したかたは、転居前の住所地の投票所で投票)

秋田市へ転入したかた…平成20年12月26日以降に県内の他の市町村から秋田市に転入したかたは、前に住んでいた市町村で投票します。投票する際は、引き続き県内に住所があることを明らかにする「証明書」が必要です。「証明書」は、各市町村の住民票担当窓口で無料で発行しています。
※前の居住地から投票用紙を送ってもらい、秋田市で不在者投票もできます。前に住んでいた市町村の選挙管理委員会へお問い合わせください。

◆期日前投票◆

期日前投票ができるのは市内9か所です。投票日に用事があるかたは期日前投票をご利用ください。

市長選挙……4月6日(月)▶4月11日(土)

県知事選挙…3月27日(金)▶4月11日(土)

※県知事選挙は、4月3日(金)までは市役所分館でしか投票できません

●投票所入場券

投票所入場券は郵送します。入場券をなくしても、投票所で再発行し投票できますので、受付でお申し出ください。

●投票所の変更

県立衛生看護学院▶保戸野小学校または東中学校
投票所入場券を確認してからお出かけください。

●投票所の名称の変更 *場所は変わりません

(旧)金足東幼稚園▶金足東児童室
(旧)南浜共同作業所▶南浜地域活動支援センター
田尻公民館▶田尻町内会館

期日前投票所	投票時間
市役所分館(4階)	午前8時30分～午後8時
土崎支所 河辺市民センター2階 雄和市民センター	午前8時30分～午後7時
岩見三内連絡所 大正寺連絡所	午前8時30分～午後5時
秋田駅西口2階ぼぼろーど イオンモール秋田3階 ナイス新屋店	午前10時～午後8時

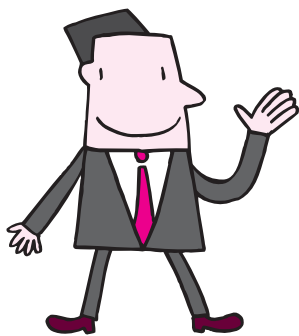

転勤・進学などで引っ越しするときは…

住民異動の手続きをお忘れなく!

届け出	届け出の期間	届け出に必要なもの
秋田市から 他の市区町村へ 住所を移すかた ▶ 転出届	転出する前 転出先の市区町村に出す 転出証明書 を交付します。 転出先の住所を確かめてからお越しください。	①国民健康保険に加入しているかたは 保険証 ②印鑑登録をしているかたは 印鑑登録証 、または「あきた市民カード」 ③福祉医療費受給者証をお持ちのかたは 受給者証 ④後期高齢者医療保険に加入しているかたは 保険証
秋田市内で 住所を移すかた ▶ 転居届	引っ越しをしてから14日以内	①国民健康保険に加入しているかたは 保険証 ②福祉医療費受給者証をお持ちのかたは 受給者証
他の市区町村から 秋田市へ 住所を移したかた ▶ 転入届	転入してから14日以内	前に住んでいた市区町村から交付された 転出証明書 *国民健康保険に加入するかた、国民年金に加入しているかたは窓口でお話してください。
転校	住民異動届(転出・転居・転入)を出すと、転校に必要な書類を交付します。交付された書類を、転出・転居の場合は転校前、転入の場合は転校後の学校に提出してください。	

※転出・転居・転入届の手続きの時に、届け出に来られたかたの本人確認を実施しています。届け出に来るときは、運転免許証や保険証などをお持ちください。

※代理のかたが届け出に来るときは委任状が必要です。

住民異動の届け出はこちら

市民課 ☎(866)2018

河辺市民センター ☎(882)5131

岩見三内連絡所 ☎(883)2111

雄和市民センター ☎(886)5523

大正寺連絡所 ☎(887)2111

受付時間…平日の午前8時30分～午後5時30分

土崎支所 ☎(845)2263

新屋支所 ☎(888)8080

受付時間…平日の午前8時30分～午後5時15分

アルヴェ市民サービスセンター ☎(887)5320

受付時間…平日の午前9時～午後5時15分



3月下旬から4月上旬、特に月曜日など、休日明けの日はとても込み合います。時間に余裕を持ってお越しください。



INFORMATION



●市役所からのお知らせ

人口 21.2.1現在

()内は前月比

- 人口/327,044人(-105)
- 男/154,338人(-61)
- 女/172,706人(-44)
- 1月分・出生 187人
- ・死亡 293人
- ・転入 506人
- ・転出 505人
- 世帯/133,225世帯(-32)

春分の日のごみ収集

3月20日(金)の春分の日、**家庭ごみ**のみ収集します。
収集日にあたって
いる地区のかたはお忘れなく。

問い合わせ 環境業務課 ☎(863)6631

1 し尿くみ取り料金が4月から変わります

河辺・雄和地域

4月1日(水)から、河辺・雄和地域の「し尿くみ取り料金基準額」が次のとおり変わります。なお、他の地域の料金は変わりません。詳しくは、向浜事業所へどうぞ。 ☎(865)11107

し尿くみ取り料金基準額(従量制)

- ▼180ℓまで千918円(改正前は千701円)
- ▼180ℓを超える18ℓごとに191円(改正前は170円)

2 仕事と子育てを両立しやすい企業などを表彰します

厚生労働省では、「女性労働者が能力を発揮できる職場づくり」や、「仕事と育児・介護の両立支援」に取り組んでいる企業を募集しています。他の模範となる取り組みをしている企業は、厚生労働大臣などから表彰されます。受賞は、企業のイメージアップや、

3 便利です! あきた市民カード



「あきた市民カード」は、住民票の写しや住民票記載事項証明、戸籍の証明、印鑑登録証明書の自動交付機を利用できる便利なカードです。自動交付機は待ち時間が少なく、土・日、祝日も利用できます。

古い印鑑登録証をお持ちのかたは、あきた市民カードとの交換をおすすめします。交換は無料です。

申請時に暗証番号の設定が必要です。必ず本人が窓口にお越しください。

対象 秋田市の住民基本台帳に登録されている、満15歳以上のかた

申請窓口と受付時間(平日のみ)

- ・市民課、土崎・新屋支所 ▼午前8時30分〜午後7時
- ・アルヴェ市民サービスセンター ▼午前9時〜午後7時

・河辺・雄和市民センター、岩見三

優秀な人材の応募・確保につながります。ぜひご応募ください。

応募方法 秋田労働局雇用均等室または厚生労働省ホームページで応募用紙を入手して、3月31日(火)まで、同室へお申し込みください。

●問い合わせ 秋田労働局雇用均等室 ☎(862)6684
<http://www.nhlw.go.jp/bunya/koyoukintou/>

4 駅の歩道橋に広告を出しませんか

秋田駅東西歩道橋(WeeRoad)と土崎駅東西歩道橋(港ウィロード)内にある、電照式広告板の利用者を募集します。会社案内や商品の宣伝などどうぞ。

サイズ(縦×横)と使用料(月額)

- 秋田駅東西歩道橋 ▼120ℓ×160ℓ、1万2千600円
- 土崎駅東西歩道橋 ▼102・8ℓ×146ℓ、4千200円

※広告板用フィルムの制作費や貼り付け費用は、利用者の負担になります。

●申し込み

建設総務課 ☎(866)2132

内・大正寺連絡所 ▼午前8時30分〜午後5時30分

必要なもの

- ①運転免許証や健康保険証など、本人確認できるもの
- ②古い印鑑登録証(お持ちのかた)

自動交付機の設置場所
市役所正面玄関、土崎支所、秋田テルサ、アルヴェ市民サービスセンター

自動交付機の利用時間
平日 ▼午前9時(秋田テルサは午前9時30分)〜午後7時
土・日、祝日 ▼午前9時(秋田テルサは午前9時30分)〜午後5時

●問い合わせ
市民課 ☎(866)2018



自動車の名義変更、抹消登録手続きはお早めに…自動車税課税基準日(4月1日)前は運輸局の窓口が混雑します。手続きはお早めどうぞ。東北運輸局秋田運輸支局 ☎050-5540-2012

3月は市税完納強調月間



今月が納期の市税は「国民健康保険税第9期」で、納期限は3月31日(火)です。納期限内に納付されるようお願いします。また、納期限が過ぎた市税は、3月中に納付してください。

土・日、祝日に納付窓口を開設！

3月20日(金)・21日(土)・22日(日)の午前8時30分～午後5時30分、納税窓口を開設します。納付を受け付けるほか、納税相談に応じます。

納付窓口
 市県民税、固定資産税、軽自動車税
 ▶ 納税課 ☎(866)2058
 国民健康保険税
 ▶ 国保年金課 ☎(866)2189

市・県民税の申告をお忘れなく

平成21年度に納めていただく市民税・県民税の申告の受け付けは、3月16日(月)までです。詳しくは、広報あきた2月6日号4～5ページをご覧ください。

お住まいの地区の指定日に申告できなかつた場合は、下記の会場で申告してください。受付時間は平日の午前9時～午後4時30分です。

- ・市役所職員研修棟2階 ▶ 3月16日(月)まで
- ・河辺総合福祉交流センター
 ▶ 3月10日(火)～16日(月)

バイク・軽自動車の廃車申告



軽自動車税は、4月1日現在でバイクや軽自動車などを所有しているかたに全額課税されます。廃車したいバイクや軽自動車があるかたは、4月1日(水)までに廃車の申告を済ませてください。それ以降に申告した場合は、1年分の税金がかかります。ご注意ください。

- 廃車申告の受け付け場所**
- ▶ 原動機付自転車(125cc以下のバイク)、小型特殊自動車(農耕作業用のものを含む)…市民税課税制担当(13番窓口) ☎(866)2054
 河辺市民センター税務班 ☎(882)5421
 雄和市民センター税務班 ☎(886)5540
 - ▶ 四輪の軽自動車、軽二輪車(125cc超250cc以下のバイク)…秋田県軽自動車協会(寺内字三千刈463-5) ☎(896)6811
 - ▶ 二輪の小型自動車(250cc超のバイク)…秋田運輸支局 ☎050-5540-2012



日本赤十字社からAED2台寄贈 来館者の安全安心に

2月9日、日本赤十字社秋田県支部が、AED(※)を河辺総合福祉交流センターとアルヴェ子ども未来センターに設置してくれました。ありがとうございました。

※自動体外式除細動器。突然の心停止の際、電気ショックを与えます。

3月9日から 土崎駅前 駐輪場が移転

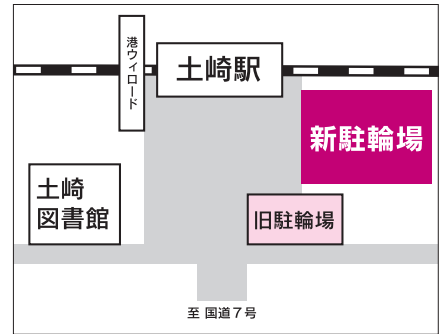

土崎駅前広場の工事に伴い、駐輪場が移転します。3月9日(月)から、新しい駐輪場をご利用ください。旧駐輪場は3月15日(日)に閉鎖しますので、新しい駐輪場への移動をお願いします。

問い合わせ 生活総務課 ☎(866)2035

5 県営南ヶ丘住宅の 入居者を募集

秋田県では、上北手の南ヶ丘ニュータウンにある県営住宅(新築)の入居者を募集します。同居する親族がいるかたが対象です。所得制限などの条件がありますので、詳しくは(財)秋田県建築住宅センターへお問い合わせください。
 ☎(836)7850

戸数(応募多数の場合は抽選)
 3LDK:32戸 2LDK:19戸

●申し込み 3月11日(水)から25日(水)までの平日午前9時～午後5時45分、アトリオン5階の(財)秋田県建築住宅センターで直接お申し込みください

6 快適な住まいづくり に 低利な融資制度を ご利用ください

秋田県では、県内に居住するため住宅を建設するかたやマンションを購入するかた、バリアフリー改修をするかたなどに、低利で融資しています。在来工法や秋田杉利用などの条件に合うと、融資限度額や金利が優遇されます。

融資限度額と金利(11年目からは3%)
 標準型 ▼ 1千500万円、2.1%
 優良木造型 ▼ 2千万円、2.1%
 秋田杉利用優良木造型 ▼ 2千万円、1.95%
 住宅改良(改修)資金 ▼ 500万円、2.1%

●問い合わせ
 秋田県建築住宅課 ☎(860)2561

予防と備えを万全に

現在は発生なし。
でも、流行すると怖い

新型インフルエンザは、動物、特に鳥類のインフルエンザが人に感染し、そのウイルスが、①人の体内で増殖できるようになる②効率よく人から人へ感染できるようになる、という変化を起こし、それが人に感染して起こる疾患です。

ほとんどの人がこのウイルスに対する免疫を持っていないため、もし、発生すると容易に人から人へ感染し、大規模な健康被害が予想されます。また、世界的な大流行(パンデミック)に伴う社会的影響も懸念されます。

現時点で新型インフルエンザの発生は確認されていませんが、過去には4つの大流行がありました。

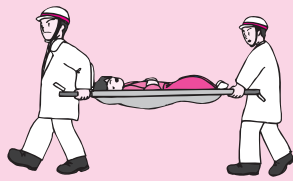

- ▼1918(大正7)年 「スペインインフルエンザ(スペインかぜ)」
- *5億人が感染、4千万人以上が死亡したといわれています。
- ▼1957年 「アジアインフルエンザ」
- ▼1968年 「香港インフルエンザ」
- ▼1977年 「ソ連インフルエンザ」

予防に努めよう!

予防を心がけた日常生活を送ることで感染を未然に防ぎましょう。また、生活習慣を見直し、抵抗力をつけておくことも大切です。次のことを実践しましょう。

- 人込みを避け、外出時はマスクを着用しましょう
- 外出後はせっけんを使い、流水で手を洗いましょう。うがいも忘れずに
- 室内の湿度を50%～60%に保つ
- 日ごろから十分な栄養をとり、バランスがとれた栄養摂取を
- たばこを吸う人は禁煙する
- 咳エチケットを守る! (次の①～③)
- ① くしゃみや咳をするときは、ティッシュなどで口と鼻を覆って、周りの人から1米以上離れましょう
- ② 鼻汁や痰を含んだティッシュはフタ付きのごみ箱へ捨てましょう
- ③ マスクは説明書をよく読んで正しく使いましょう



市保健所健康管理課
感染症・難病担当
☎(0800)1180



包括外部監査の結果報告 上下水道局を 監査しました

平成20年度の包括外部監査を実施した澤田祐治・公認会計士(写真)から、監査結果の報告がありました。

包括外部監査は、秋田市の財務事務が適正に行われているかを市の組織に属さない独立した立場の監査人がチェックするものです。今回は、上下水道局の財務事務や事業の管理運営について監査が行われました。その中からいくつかの意見・指摘事項をお知らせします。上下水道局では、報告された内容を項目ごとに十分検討し、適切に対処していきます。

監査結果のおもな内容

- ・ 同規模の都市である富山市と対比すると、過剰人員についての処遇などの取り組みが不十分であると考える
- ・ 下水道使用料の誤徴収以後、検針・徴収などのシステム改善を行っているが、なお改良の余地があると考える
- ・ 老朽化している八橋終末処理場の今後のあり方について、その方向性を早期に取りまとめることが望まれる
- ・ 水道事業に余裕資金がある一方で下水道事業は一般会計から繰り入れが行われており、公費負担の見直しを、水道・下水道事業統合の相乗効果として検討することが必要と思われる
- ・ 固定資産の管理について、会計帳簿上の記録と個々の資産管理の整合性が乏しいなど全体的に信頼性が低いと見られることから、全面的な洗い直しが必要な状況にある

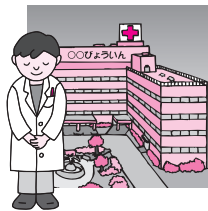

医学教育と研究のために 献体にご協力を

大学の医学部・歯学部で、医学教育の最初に行われるのが人体解剖学です。人体の構造と仕組みを正しく理解し、医療に携わる人間としての心構えと倫理観を学びます。

人体解剖学実習の教材として自分の遺体を無条件・無報酬で提供することを「献体」といいます。「遺体を医学教育と研究のために役立てたい」と志したかたが生前に献体登録し、死後、その遺志に従って遺族や関係者によって遺体が大学に提供されるものです。

秋田大学医学部では現在、献体登録を呼びかけています。登録は肉親者の同意が必要です。また、遺骨が返還されるまで2年程度かかります。登録方法など、詳しくはお問い合わせください。

問い合わせ 秋田大学医学部白菊会 ☎(884)6030(学務課内)

● — あなたのとなりに
元気な笑顔 ♪

健康

健康



はつらつ情報

いきいきサロン

65歳以上のかたが対象です。時間は午前10時～正午。参加無料。直接会場へどうぞ。

ヨガ教室 3月12日(木)、飯島老人いこいの家で。動きやすい服装でお越しください。☎(845)3692

折り紙教室 3月17日(火)、大森山老人と子どもの家で。筆記用具と包装紙(あるかた)をお持ちください。☎(828)1651

ADL体操 3月18日(水)、八橋老人いこいの家で。動きやすい服装でお越しください。☎(862)6025

ユニカール体験教室

日時/3月16日(月)午前9時30分～11時30分 会場/雄和体育館
参加費/無料 定員/先着20人

●申し込み 3月9日(月)午前9時30分から雄和公民館☎(886)5585

吹き矢体験教室

参加無料。直接会場へどうぞ。
日時/3月18日(水)午後2時～4時

会場/八橋地区コミセン体育館
●問い合わせ 八橋吹き矢クラブの谷口さん☎(867)1219

リズムウォーキングとストレッチ

参加費 1回800円。直接会場へ。
対象/おおむね50歳以上のかた
日時/毎週木曜日、午前10時30分～11時30分 会場/遊学舎
●問い合わせ NPO法人スポーツクラブあきた☎080-3143-5843

市立病院の教室

参加無料。直接会場へ。詳しくは市立秋田総合病院へ。☎(823)4171

呼吸教室 慢性呼吸器疾患患者のための日常生活の工夫について医療スタッフが話します。

日時/3月12日(木)午後1時～1時30分 会場/市立病院2階講堂

うつ病教室 「高齢者のうつ」について医療スタッフが話します。

日時/3月14日(土)午前10時～正午 会場/市立病院1階外来ホール

炎症性腸疾患講座

あきた健康管理センターの飯塚政弘所長が炎症性腸疾患について講演します。医師によるパネルディスカッションも。直接会場へどうぞ。

日時/3月14日(土)午後2時～4時

会場/遊学舎 参加費/無料
●問い合わせ 難病相談・支援センター☎(866)7754

医療講演会

パーキンソン病の最新治療についてアベ神経内科クリニック(盛岡市)の阿部隆志院長が講演。希望者は簡単な診察を受けることができます。無料。

日時/3月15日(日)午後1時30分～4時30分 会場/秋田赤十字病院多目的ホール

●申し込み 全国パーキンソン病友の会の渡辺さん☎(862)9167

成人歯科相談

歯科衛生士が歯周病、むし歯などの相談に応じます。無料。

日時/3月18日(水)午前9時30分～正午 会場/市保健センター

●申し込み 市保健所保健予防課 ☎(883)1174

在宅介護者の集い

寝たきりや認知症のかたなどを家庭で介護しているかたが対象です。参加無料。直接会場へどうぞ。

日時/3月27日(金)午後1時30分～3時 会場/市保健センター

●問い合わせ 在宅介護者の集い代表の廣田さん☎(863)0935

引っ越しのシーズンです

水道の手続きをお忘れなく

3月、4月は転入転出の時期です。水道の使用中止・開始の手続きを忘れずにお願ひします。大変込み合う時期ですので、引っ越しの一週間前までにご連絡ください。

使用中中止するとき

お客さま番号が記載されている「水道使用量・料金等のお知らせ」か「納入通知書兼領収書」を準備して、次のことをお知らせください。

住所(アパート名・部屋番号も)
氏名(水道使用者名)
電話番号(引っ越しまたは携帯電話)
引っ越し日(使用中止日)
引っ越し先の住所

*市内で引っ越しの場合は、引っ越し先の使用開始手続きもお忘れなく。

使用開始するとき

次のことをお知らせください。

住所(アパート名・部屋番号も)
氏名(水道使用者名)
電話番号(自宅または携帯電話)
引っ越し日(使用開始日)

*アパートや貸家などの玄関・ポストにある「口座振替申込書」でも届け出ることができま。必要事項を書いて返信用封筒でお送りください。

*入居したときに水が出るか確認してください。水抜き栓で水が止まっている場合もあります。水抜き栓を操作しても水が出ない場合はご連絡ください。

水道料金の支払いは口座振替で

口座振替の申し込みは、預金通帳と通帳印を持って、上下水道局の各お客様センターか取扱金融機関の窓口でどうぞ。また、口座振替をご利用のかたは、2か月ごとの支払いを毎月支払い(検針は2か月ごと)にすることができま。ご希望のかたは電話でお申し込みください。

口座の引き継ぎができます

市内での引っ越しの場合、引っ越し前の口座を引き継ぐことができます。引っ越しの手続きの際にお申し込みください。

コンビニでも支払いができます

引っ越しのため口座を解約されるかたに、金融機関やコンビニエンスストアで支払うことができる納入通知書をお送りします。使用中止の手続きの際にお申し込みください。

こんなときはご連絡ください

水道の契約者や所有者が変わった家屋の解体などで水道を廃止する長期間、水道を使用しない(長期出張、旅行、入院など)清掃などで一時的に使用する

インターネットから

電子申請・届出サービス
<https://www.e-tetsuzuki99.com/eap-portal/akita/>

*3月2日から、市への申請・届出の一部をインターネットから行えるようになりました。パソコンの設定や操作手順など詳しくは、ホームページで確認ください。



電話で

上下水道局お客様センター
☎(823)8431
河辺お客様センター
☎(882)5251
雄和お客様センター
☎(886)5555
受付時間 平日の午前8時30分～
午後5時30分

平成21年度 水質検査計画を策定しました

水質検査計画とは

お客さまに、より安心して水道水をご利用いただくため、水源から浄水場、そして各家庭のじゃ口の水に至るまで、どのような項目を「どのくらいの頻度で」「どの地点で」検査するかなどを示したものが水質検査計画です。この計画は毎年事業年度前に策定し、公表しています。

平成21年度水質検査計画のおもな内容

基本方針 水道事業の概要 原水
 の水質並びに水道水の水質状況 検査
 項目、検査頻度、検査地点とその理由
 水質検査方法 臨時水質検査



水質検査で安全な水道水を(金属類検査用装置)

ご意見をお寄せください

みなさまのご意見を水質検査に反映させるため、水質検査計画・水質年報に対するご意見、ご要望をお寄せください。いただいたご意見は計画策定の参考にします。

水質検査計画と平成19年度水質年報の閲覧はこちらで

上下水道局ホームページ

お客様センター(川尻庁舎1階)

河辺お客様センター

(河辺市民センター2階)

雄和お客様センター

(雄和市民センター1階)

市民相談室(市役所1階)

ご意見はこちらへ

〒010-1652 豊岩豊巻字上野164

上下水道局水質管理センター

☎(828)1451

ファクス(828)6291

Eメール ro-wtqc@city.akita.akita.jp

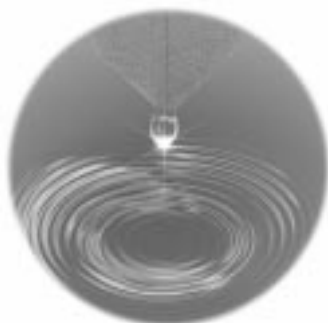

上下水道局ホームページ <http://www.city.akita.akita.jp/city/ws/>

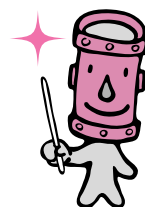

上下水道モニターを募集します!

上下水道局では、水道事業および下水道事業に関するお客さまのご意見を事業に反映させるため、「秋田市上下水道モニター」を設置しています。平成21年度のモニター20人を募集しますので、関心があるかたは、はがきかインターネットでご応募ください。

活動内容 モニター懇談会(年4回程度、平日に開催)への出席や、水道・下水道に関する意見の提出など

募集対象 市内に居住し、市の水道を使用している20歳以上のかた

任期 4月下旬(予定)から来年3月31日まで

応募方法 郵便ハガキで応募 郵便番号・住所 氏名 年齢 職業 電話番号 応募の動機や水道や下水道についての意見などを記入

インターネットで応募 「電子申請・届出サービス」

<https://www.e-tetsuzuki9.com/eap-portal/akita/>

パソコンの設定や操作手順など、詳しくはホームページでご確認ください。

締め切り 平成21年3月18日(水)

応募先 〒010-0945 川尻みよし町14-8 上下水道局総務課

企画情報係

☎(823)8434

決定時期 応募多数の場合は選考により決定します。選考は地域性や動機などを考慮し、3月末までに結果をご連絡します



施設見学会(仁井田浄水場)

漏水の点検は定期的に！

給水管、じゃ口、水抜き栓、メーター(上下水道局で貸与)などの給水装置は、お客さまの財産です。故障や漏水の点検など、維持管理は所有者または使用者が行うことになります。

宅地内の漏水は、お客さまの料金などにも影響しますので、定期的に確認しましょう。



家庭でできる漏水確認方法



1 水道メーターで確認

水の流れを示す、パイロットという部分(右図参照)で確認します。

屋内・屋外にあるすべてのじゃ口を閉める

水道メーターのパイロットが回転しているか確認する

少しでも回転していれば、漏水の可能性がります



2 検針時のお知らせ票で確認

検針時にお配りしている「水道使用量・料金等のお知らせ」の「通信欄」で確認します。

前年同時期の使用水量を表示しています

使用水量の変動が大きい場合は通信欄でお知らせしています。使用状況と併せて、今回の使用水量をご確認ください

漏水を発見したとき、または漏水と思われる場合はご連絡ください。

上下水道局お客様センター ☎(823)8431

修理が必要な場合は秋田市指定工事業者へ依頼してください(修理費用はお客さまの負担になります)。

漏水分も料金の対象になりますので、早急に修理をお願いします。

上下水道局ホームページで、漏水の点検方法の動画をご覧ください。<http://www.city.akita.akita.jp/city/ws/>

水道使用量・料金等のお知らせ		
お客様番号	1234567-000	
給水装置場所	川原みよし町	
水乃	環太郎 様	
平成 19年 10月分 口径 15mm		
使用期間	19年 8月 2日 ~ 19年 10月 2日	
今回指針	1,500 m ³	
前回指針	1,500 m ³	
基本水量(累計)	0 m ³	
メーター取替えまでの水量	0 m ³	
使用水量	100 m ³	
前年同時期の使用水量は	33 m ³ です。	
今回請求予定額		
内 訳	金額(消費税別)	
水道料金	17,430 円	
下水道使用料	19,236 円	
合計金額	36,666 円	
【口座振替予定】		
(単位:円)	10/26振替	11/27振替
水道料金	8,715	8,715
下水道使用料	9,618	9,618
合計金額	18,333	18,333
(例)	使用水量の変動が大きいので使用状況を連絡ください。	

マンション、ビルなどの貯水槽水道の適正な管理を

問い合わせ
給排水課 ☎(823)8432



マンションやビルなどの高い建物に設置されている貯水槽水道の安全管理は、建物の所有者や管理者が行うことになっています。建物の利用者へ安全な水を提供できるよう、適正に管理しましょう。

管理のポイント

貯水槽の清掃...1年に1回以上、専門業者による清掃を行いましょう。

給水設備の点検...貯水槽や自動制御装置、給水ポンプなどの点検を定期的に行いましょう。

水質検査の実施...じゃ口から出る水の水質検査を1年に1回以上受けましょう。

緊急時の対応を確認...水の汚染事故が起こった場合の対処方法を確認しておきましょう。

* マンション、ビルなどで貯水槽水道の水を利用し、色、濁り、におい、味などに異常を感じた場合は、すぐに貯水槽の設置者が上下水道局へご相談ください。

上下水道局ホームページで、管理方法を詳しく紹介したパンフレットをダウンロードできます。
<http://www.city.akita.akita.jp/city/ws/>

水洗化のアンケート調査にご協力をお願いします

上下水道局では、現在、未水洗化などの世帯を対象に水洗化アンケート調査を実施しています。調査票がご自宅に届いた際は、ご協力をお願いします(すでに回答いただいたかたは、ご協力ありがとうございました)。

お寄せいただいた貴重なご意見は、事業運営の参考にさせていただきます。また、公共下水道への早期接続についてもご検討いただきますよう、併せてお願いします。



問い合わせ 普及促進室 ☎(823)8436

水道水以外の水をご使用になる場合の下水道使用料など

井戸水・沢水など水道水以外の水を使用し、その排水を公共下水道へ流す場合は、下水道使用料を負担していただきます。そのため、水道水以外の水の使用を開始または中止する場合は、お客様センターへ必ず届け出てください。

また、現在、水道水以外の水を使用していて、まだ届け出をしていないかたは、お客様センターへ連絡してください。農業集落排水・個別排水を利用しているかたも届け出が必要です。

問い合わせ お客様センター ☎(823)8431

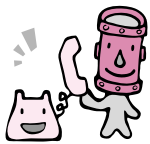

上下水道局組織のご案内

上下水道局へのお問い合わせなどの際に、ご利用ください。

受付時間

午前8時30分～午後5時30分

(土・日、祝日、年末年始を除く)

課所名

電話番号

おもな業務

総務課	823-8434	庁舎の管理、予算の管理、統計、広報、物品や業務委託の入札・契約
お客様センター	823-8431	水道料金・下水道使用料の徴収、窓口業務、水道メーターの管理など
河辺お客様センター	882-5251	
雄和お客様センター	886-5555	
給排水課	823-8432	給水装置工事・排水設備工事の受け付けや相談、指定業者に関すること、貯水槽水道に関すること、水洗トイレへの改造に伴う資金の融資あっせんや助成金に関すること
維持管理課	823-8433	水道管・下水道管・ポンプ場などの維持管理、水道管や下水道管の地下埋設物確認に関すること
水道建設課	823-8435	水道施設の建設や更新
下水道建設課	864-1455	下水道施設の建設、私道の下水道整備
浄水課	839-2211	浄水場、配水場の運転および維持管理、浄水場や学習館見学の受け付け、浄水発生土の販売
下水道施設課	864-1401	下水道終末処理場の運転および維持管理、処理場見学の受け付け
水質管理センター	828-1451	水道にかかわる水質検査と研究、水質の相談について
普及促進室	823-8436	水洗化の推進、下水道使用料の減免、受益者負担金と分担金に関すること

「上下水道の広場」では、みなさまからのご意見・ご感想・ご質問などをお待ちしています。

宛先 / 〒010-0945川尻みよし町14-8 上下水道局総務課企画情報係 ☎(823)8434 ファクス(824)7414

Eメール ro-wtmn@city.akita.akita.jp

上下水道局ホームページでは、水道と下水道に関するさまざまな情報をご覧になれますので、ご利用ください。

<http://www.city.akita.akita.jp/city/ws/>

榎山

かまくら

2月11日



かまくらに祭っている水神様に願い事をしました

寒さ吹っ飛ぶ!
冬まつり



寒さを吹き飛ばすくらい元気なお祭りが市内各地で行われました。



かまくら近くの山の斜面でそり遊び。おじいちゃんも一緒に楽しいね♪



雪の壁に屋根を掛けて作ったかまくらの前でもちつき

川反 2月6日・7日
冬の夜祭り



真冬でも上半身裸のファイヤーダンスに観客大興奮!

泉

冬の冬まつり

2月7日



泉小学校の子どもたちが元気いっぱい「鬼は外! 福は内!」



秋田万歳保存会が飲食店を祝福して回りました



夢中で穴掘り、ミニかまくら作り♪



雪を運んだのは裏方のお父さんたち。筋肉痛は大丈夫でした?

- ◆乳幼児
- ◆心身障害児(者)
- ◆ひとり親家庭などの児童

福祉医療費の申請を



問い合わせ

障害福祉課福祉医療担当

☎(866)2093 ファクス(863)6362

ホームページ

<http://www.city.akita.akita.jp/city/wf/sc/>

対象者	該当要件
乳幼児	0歳～小学校就学前のお子さん (6歳に達する日以後の最初の3月31日まで) 0・1歳児 全員に入院・通院の医療費を助成します 通院…所得制限があります(→右下の表1) 入院…全員に助成します
	2歳以上 所得制限を超えたため受給者証がないお子さんが入院する際は、保険証と印鑑をお持ちのうえ、市役所に申請してください(窓口で所得を確認します)。 なお、平成20年1月1日現在、秋田市外に住んでいたかたは、前に住んでいた市区町村発行の「平成20年度所得証明書(19年中の所得)」が必要です ※1歳以上で、市民税所得割を課税されている世帯のかたは、自己負担分の半額を支払っていただきます ただし、1か所の医療機関(総合病院は診療科ごと)および調剤薬局で支払う額は、それぞれ原則として月額1,000円までです。
下記の家庭の児童 ・ひとり親家庭 ・父母がいない家庭 ・父か母が重度の身体障害者手帳をお持ちの家庭	18歳に達する日以後の最初の3月31日まで ・お子さんが就職などで社会保険本人(※)になると該当しません ・所得制限があります
重度心身障害児(者)	身体障害者手帳1～3級または療育手帳Aをお持ちのかた ・社会保険本人(※)は所得制限があります
高齢身体障害者	65歳以上で、身体障害者手帳4～6級をお持ちのかた ・社会保険本人(※)は該当しません ・所得制限があります

※社会保険本人＝国民健康保険(秋田市国民健康保険、国民健康保険組合)、後期高齢者医療以外の健康保険に加入している被保険者。

上の表に該当するかたは、申請すると「福祉医療費受給者証」が交付されます。診療を受ける際、受給者証と健康保険証と一緒に医療機関に提示すると、保険診療の自己負担分が助成されます。

福祉医療費助成制度は、毎年8月1日から翌年7月31日までを1年度としています。平成20年度(平成20年8月1日～21年7月31日)の受給者証の交付のときは、平成20年度(19年中)の所得を確認します。

以前、所得制限を超えたため該当しなかったかたでも、修正申告などにより平成20年度(19年中)の所得の減少や、扶養人数の増加がある場合は、申請月から交付される場合があります。お問い合わせください。

●ひとり親家庭で乳幼児受給者証をお持ちのかたへ

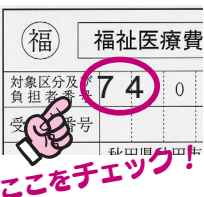

ひとり親家庭のかたで乳幼児制度の受給者証(「対象区分及び負担者番号」の上2ケタが「74」)をお持ちのかたは、申請により「ひとり親家庭」の制度に切り替えできる場合があります。それぞれ所得の基準額が異なりますので、障害福祉課へお問い合わせください。

●健康保険が変わったかたは福祉医療の手続きも

加入している健康保険が変わったかたは、福祉医療の変更手続きをしないと福祉医療が適用されないことがあります。

新しい健康保険に加入後、下記の窓口で手続きをお願いします。

申請窓口 障害福祉課(市役所福祉棟1階) 土崎・新屋支所
アルヴェ市民サービスセンター 河辺・雄和市民センター

乳幼児の所得制限は？



2歳以上の乳幼児が通院する場合の所得制限は下の「表1」のとおりです。

「平成20年度(19年中)の所得の総所得額から、社会保険料控除一律8万円などを控除した額」が「表1」の基準額以内であれば、制度に該当します。

総所得額は、市・県民税を納付する通知書(下記参照)でご確認ください。父母の所得は合算せず、それぞれの所得額で判断します。

サラリーマンで市・県民税を給料から控除されているかた

市・県民税特別徴収税額通知書の「総所得金額①」欄の額

上記以外のかたで、市・県民税を納税通知書で納付しているかた

市・県民税納税通知書の3枚目に綴られている明細書(所得・控除)の「総所得①+②」欄の額

表1 2歳以上の乳幼児の通院への助成の所得基準額

扶養人数	所得基準額
0人	267万2千円
1人	305万2千円
2人	343万2千円
3人	381万2千円

*扶養人数が1人増すごとに、所得基準額に38万円が加算されます。

乳幼児以外の所得基準額は、障害福祉課へお問い合わせください。



第二ルンビニ園で

部公民館☎(832)2457

とんとんクラブ 3歳未満の親子が対象です。3月18日(水)午前10時～11時30分、下北手児童センターで。参加無料。直接会場へどうぞ。詳しくは、下北手地区主任児童委員の川村さん☎(834)9427

こそだ おうえん シード もよお
子育て応援seedの催し

①～④の会場は中通のコミュニティサロン・クローバー。申し込みや問い合わせは、NPO法人子育て応援Seedへ。☎050-7559-8999

①スマイルキッズ わらべ唄などで親子のふれあい遊び。時間は午前10時～正午。参加費1世帯300円。定員各20組。要申込。

3月9日(月)▶0歳の親子

3月16日(月)▶1歳～就園前の親子

②ベビーサロン 0歳の親子が対象です。3月9日(月)・16日(月)・30日(月)、正午～午後4時。参加費1世帯300円。直接会場へどうぞ。

③Hello! サロン 結婚などで秋田に来たママたちの交流キッチン。今回は中国地方の料理。3月19日(木)午後1時～3時。参加費300円(材料費実費)。定員15組。要申込。

④おやつサロン おやつ1品を持ち寄りおしゃべりを楽しもう。子連れでも孫連れでもお一人でもどうぞ。3月26日(木)、午後1時～4時。参加費300円。直接会場へ。

⑤親子ピクス 親子でエアロビ。3月13日(金)、ユースパルで。参加費1世帯500円。直接会場へ。

ベビー(生後6週～1歳)▶午前11時～正午

キッズ(1歳～就園前)▶午前10時～10時50分

ようちえん たいそうあそび
幼稚園で体操遊び

2歳～3歳の親子が対象です。3月18日(水)午前10時～11時、外旭川幼稚園で。参加無料。定員30組。

●申し込み 3月6日(金)から11日(水)まで、外旭川幼稚園☎(868)3400

受賞おめでとう!



赤れんが郷土館 子ども版画コンクール

小学生を対象に行った「子ども年賀状版画コンクール」は、来館者の投票により、左記のみなさんが入賞しました(敬称略)。応募作品は4月19日(日)まで、赤れんが郷土館新館1階ロビーに展示します。



齊藤奏美さんの作品

優秀賞▶齊藤奏美(勝平小)
佳作▶菊地光(土崎小)、見玉暖菜(仁井田小)、佐藤信彰(旭川小)

小学4年～6年生の部



石井扶亮さんの作品

優秀賞▶石井扶亮(泉小)
佳作▶北島侃(泉小)、鈴木諒(泉小)、渡部未来(泉小)

小学1年～3年生の部

雄和図書館 読書感想文 コンクール

雄和図書館では、河辺・雄和の小・中学生を対象に読書感想文コンクールを行い、次のみなさんが入選しました(敬称略)。

小学低学年(1年～3年生)の部

最優秀賞▶岩谷奈々華(河辺小)

優秀賞▶向川葵(川添小)、設永智恵美(戸米川小)、長谷川菜摘(戸米川小)、工藤優里(大正寺小)

入選▶國松真菜(川添小)、加藤千穂(種平小)、酒井圭太(種平小)、齊藤未玖(種平小)、進藤愛夏(種平小)、加藤舞雪(種平小)、五十嵐日花里(河辺小)

小学高学年(4年～6年生)の部

最優秀賞▶今野久瑠美(戸米川小)

優秀賞▶種村万亜子(大正寺小)、佐藤理穂子(岩見三内小)、鈴木草乃香(河辺小)、角田澄香(種平小)

入選▶齊藤莉南(種平小)、竹下由香(種平小)、佐藤月(種平小)、田村咲帆(大正寺小)、石戸春菜(河辺小)、五十嵐葵(戸米川小)

中学生の部

最優秀賞▶佐々木由衣(岩見三内中)

優秀賞▶金彩音(岩見三内中)、佐藤菜奈美(岩見三内中)、田口瑠香(岩見三内中)

入選▶堀井凌(雄和中)、渡辺千尋(雄和中)

育児

乳幼児健康診査

個人通知はしませんので、母子健康手帳別冊をよく読んで受診しましょう。風邪や感染性の病気にかかっているときはご遠慮ください。別冊をお持ちでないかたは市保健所保健予防課☎(883)1174、市民課、土崎・新屋支所、アルヴェ市民サービスセンター、河辺・雄和市民センター、岩見三内・大正寺連絡所へどうぞ。

■4・7・10か月児健康診査

4か月・7か月・10か月になった日から、それぞれ満5か月・満8か月・満11か月になる前日までのお子さんを対象に、母子健康手帳別冊に記載されている市内の委託医療機関で行っています。

■1歳6か月児・3歳児健康診査

下表の対象月と地区割りを確認し、ご自分の地区の日にご参加ください。都合が悪く、ほかの地域の日に受けたい場合は保健予防課へご連絡ください。☎(883)1174

1歳6か月児健康診査 母子健康手帳と別冊のアンケート(記入して)、バスタオルをお持ちください。まだ受けていないかたも2歳未満だと受診できますので、保健予防

課へご連絡ください。

3歳児健康診査 3歳6か月になるお子さんが対象。母子健康手帳と別冊のアンケート(記入して)、尿検査セット(尿を容器に採って)をお持ちください。また、視力検査、聴覚検査は自宅で行ってきてください。まだ受けていないかたも4歳未満だと受診できますので、保健予防課へご連絡ください。

■2歳児歯科健康診査

2歳になった日から2歳2か月になる前日までのお子さんが対象の歯科健康診査を、母子健康手帳別冊に記載されている市内の委託医療機関で行っています。個人通知はしませんので、母子健康手帳別冊をよく読んで受診してください。市保健所保健予防課☎(883)1174

無料相談へどうぞ

助産師さんのおしゃべりサロン
妊娠中の不安や育児の相談に助産師が個別に応じます。直接会場へ。
日時/3月17日(火)午前10時~正午
会場/アトリオン6階

問い合わせ / 秋田県中央男女共同参画センター☎(836)7853

市保健所の育児相談 保健師、栄養士、歯科衛生士が相談に応じま



マタニティ食生活講座

妊娠16週~35週の妊婦さんが対象です。妊娠中の食事の話や試食など。参加無料。直接会場へ。

3月27日(金)午前10時~11時30分

市保健センター **持ち物** 母子手帳、筆記用具、おしぼり

問い合わせ 市保健所保健予防課☎(883)1175

す。申し込みは、市保健所保健予防課へどうぞ。☎(883)1174

日時/3月18日(水)午前10時~午後3時30分
会場/市保健センター

産後のママトーク

産後6か月ころまでのお母さんが対象です。助産師さんを囲んで、ママ同士でおしゃべり。お子さんも一緒にどうぞ。無料。定員10組。
日時/3月18日(水)午前10時~11時30分
会場/市保健センター

●申し込み 市保健所保健予防課

☎(883)1174

子どもの安全講習会

乳幼児のための心肺蘇生法やAEDの使い方など。無料。定員20人。
日時/3月29日(日)午前10時~正午
会場/アルヴェ4階和室

●申し込み 子どものファーストエイド普及協会☎(868)1144

あそびにおいて!

すこやか広面

0歳~5歳の親子が対象です。お楽しみ会。3月9日(月)午前10時~11時30分、広面児童館で。保険料1回1組50円。直接会場へどうぞ。詳しくは、広面地区主任児童委員の佐々木さん☎(832)2172

きりんクラブ

就学前の親子が対象。3月13日(金)午前9時30分~11時、築山児童センターで。無料。直接会場へどうぞ。詳しくは、築山地区主任児童委員の藤原さん☎(833)6743

さくらっこクラブ

就園前の親子が対象です。3月13日(金)午前10時~正午、桜児童センターで。参加無料。直接会場へどうぞ。詳しくは、桜地区主任児童委員の三浦さん☎(835)7307

牛島っ子 就園前の親子が対象です。茶話会。3月18日(水)午前10時~11時30分、南部公民館で。おやつ代200円。申し込みは、南

1歳6か月児・3歳児健康診査の日程

受付時間▶午後零時45分~1時30分

地域	該当地区	1歳6か月児健康診査			3歳児健康診査		
		健診日	対象月	会場	健診日	対象月	会場
中央	寺内 八橋 泉 保戸野 山王 川尻 川元 旭南 旭北 高陽 大町 中通 南通 檜山	4/8(水)	平成19年 9月生まれ	市保健 センター	4/15(水)	平成17年 10月生まれ	市保健 センター
東部	旭川 外旭川 新藤田 濁川 添川 山内 仁別 千秋 手形 蛇野 手形山 東通 広面 柳田 下北手 太平 横森 桜 桜が丘 桜台 大平台	4/9(木)			4/16(木)		
南部①	上北手 山手台	4/10(金)			4/23(木)		
北部	土崎 港北 將軍野 飯島 金足 上新城 下新城				4/24(金)		
南部②	牛島 卸町 大住 仁井田 御野場 四ツ小屋 御所野	4/14(火)			6/18(木)		
西部	茨島 新屋 勝平 豊岩 浜田 下浜 向浜	5/20(水)			平成17年 10・11・12月 生まれ		
河辺	河辺(3か月に1回の実施)		平成19年 8・9・10月 生まれ	河辺総合 福祉交流 センター			
雄和	雄和(3か月に1回の実施)						

*母子健康手帳別冊に掲載した会場と該当地区を一部変更しましたので、この表でご確認ください



このコーナーでは、昨年8月に募集した「家庭で実践できるごみ減量アイデアコンテスト」で入賞した作品を紹介します。今回は審査員特別賞の2作品を紹介します。ごみ減量推進課 ☎(866)2943

審査員特別賞

『和服などの布地を再利用』

アイデア 小林喜美子さん(将軍野)

着なくなった衣服を布地として再利用し、衣類やバッグ、敷物などに作り替えるアイデアです。作品としてリサイクルできない布類は、正方形にカットして食器汚れの拭き取りに利用するなど、再利用を徹底しています。スゴイ！



着物を再利用して作ったベスト



フリースやトレーナーを再利用して作ったルームシューズ



風呂敷が買い物袋に変身！

「使わない風呂敷は買い物袋(写真)に。折り畳んでバッグに入れておけるので便利です。裁縫が好きなので、楽しんで作っています」(小林さん)



ミミズは働き者ですよ

「ミミズはスイカの皮など水分の多いごみを好んで食べているようです。ごみを燃やすエネルギーの節約になりますね」(齋藤さん)



ミミズハウスです

審査員特別賞

『ミミズを利用した生ごみ処理』

アイデア 齋藤政義さん(御所野)

ミミズを利用した生ごみ処理のアイデアです。水分を多く含んだ生ごみの量を減らすため、重ねたプラスチックケースで“ミミズハウス”を作り、そこに生ごみを入れて食べてもらいます。夏場の方がミミズの“仕事”もはかどるようです。フンは畑のたい肥に利用しています。一石二鳥ですね！



エコちゃんの環境貯金箱作戦中間報告

1月の家庭ごみなどの量は、基準年度(平成14年度)の1月と比べて886ト減り、102万3千円貯金できました。現在の貯金総額は1,395万3千円です。

引っ越しのごみ処理は適切に

就職や転勤などにより引っ越しをする場合は、あらかじめ「資源化物」「家庭ごみ」などの収集日を確認しておきましょう。粗大ごみ回収(有料)は、粗大ごみ専用電話 ☎(839)2002(平日午前9時～午後4時)へ早めに連絡してください。

ごみが一度に大量に出る場合は、市の許可を受けた業者に回収を依頼するか、河辺豊成の総合環境センター ☎(839)4816へ連絡し、自分で搬入してください。

問い合わせ ごみ減量推進課 ☎(866)2943



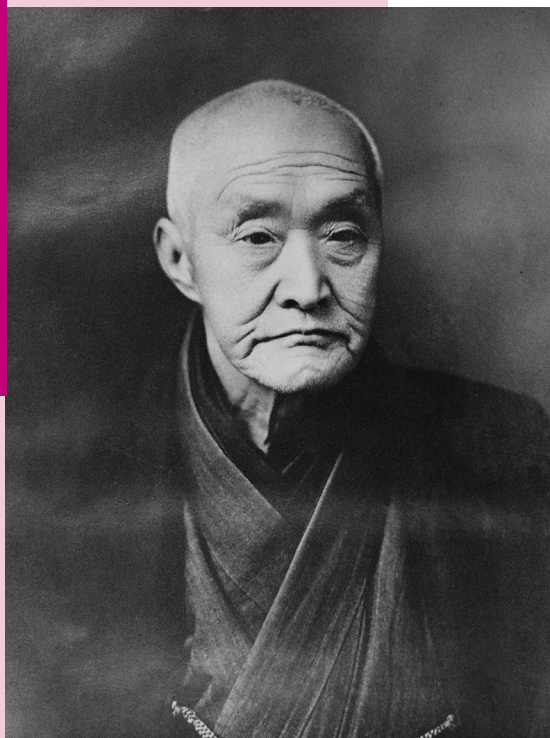

生涯を農業に捧げる

森川源三郎は、1845(弘化2)年、河辺郡新屋町百三段新屋字黄金谷(現在の新屋表町)に秋田藩士の長男として生まれました。武士として文武の修行に励みながらも、若いころから農業を志していたようです。

時代が明治となり、24歳で戊辰戦争に出兵。35歳の時に秋田県植物自由試験場(平官半民の農業研究機関)担当人を命ぜられ、以降、大豆、麦類など農

新屋が生んだ偉大な農業指導者 森川源三郎

石川理紀之助、齋藤宇一郎とともに秋田県の「農業三大人」と称された森川源三郎。質素で勤勉、そして農民の生活向上のため、ひたすら実直で利他的に明治・大正期を生き抜いた郷土の偉人です。

作物の品種改良や栽培方法の工夫・研究を熱心に行い、その成果を惜しみなく人々に広めました。また、疲弊しているにもかかわらず、生活ぶりがせいたくになっていく農村の状況を憂え、貯金の大切さを訴えます。その行動は、各地に郵便貯金組合、稲作講などが創設されるきっかけになりました。

「天下に廃物なし」の思想

第一級の農業指導者としてさまざまな活動を行い、県内外の農業発展に尽

力した源三郎。晩年は上北手古野二見山に「余楽庵」を建てて住み、山居生活を送りました。

余楽庵での生活は非常に質素なものでした。農具、生活道具などは修理して長く使い、廃物を利用して自作の道具を作るなど、「天下に廃物なし」と唱えました。エコやリサイクルの大切さを伝えるこの言葉は、現代に生きる私たちにとても、心に響きます。

1926(大正15)年、82歳で亡くなる際、遺訓として「三心」という言葉を遺しました。三心は「発心」「決心」「相続(継続)心」の三つ。「物事を思い立って行おうと決めることも大事だが、それ以上に続けていくことが大切である」。源三郎の人生そのものを表す言葉と言えます。

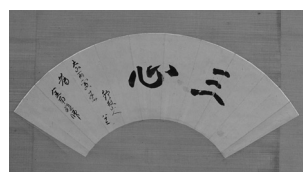

遺訓「三心」



晩年を過ごした余楽庵(現在は新屋日吉町に移築されています)

「秋田市歴史叢書3 森川源三郎史料」を刊行

森川源三郎の孫にあたる森川カツさんから寄贈された資料をもとに、森川源三郎の人となり、年譜、日記などを収録しています。

B5判、181ページ、定価千円。購入希望のかたは、文書法制課へご連絡ください。

森川源三郎資料展

5月に西部市民サービスセンターで資料展を開催します。森川源三郎が使用した眼鏡や作業着などのほか、石川理紀之助からの手紙などの資料を展示します。詳しい日程は、後日、広報あきたでお知らせします。



げたや鈴杖など、源三郎が愛用した品々のほか、日記、手紙などを展示する予定です。

問い合わせ

文書法制課歴史資料担当
☎(0995)89913

市民農園の利用者募集!

駐車場や水道、休憩所などがあり、翌年度も契約の更新ができます。4月下旬から来年2月まで利用可。ほかのかたへ貸すことはできません。期間を通じて除草や清掃などの管理ができることが条件です。

※個人向けの申し込みは、本人か同居家族に限ります。団体向けの申し込みは、保育園、幼稚園、小・中学校、福祉施設、町内会などが対象です。

個人・団体向け ①仁井田スーパー農園

4月下旬に旧農業試験場跡地にオープンする市民農園です。募集は個人向け50㎡が197区画(利用料年額5,500円)、100㎡が18区画(同11,000円)、52㎡~91㎡が8区画(同5,720円~10,010円)、団体向け200㎡が3区画(同22,000円)です。

個人向け ②榊台スーパー農園

募集は西側Aゾーンが17区画、東側Bゾーンが4区画。1区画約50㎡です。利用料は年額で1区画5,000円程度。農園利用者で組織する「榊台農園クラブ」に加入していただきます。

個人向け ③榊台ヒルズ市民農園

募集は1区画で、広さは91.54㎡。利用料は年額で9,154円です。

団体向け ④榊台第一農園

併設した農業体験学習館(有料)も利用できます。募集は95㎡が3区画(利用料年額9,500円)、100㎡が4区画(同10,000円)、130㎡が3区画(同13,000円)です。

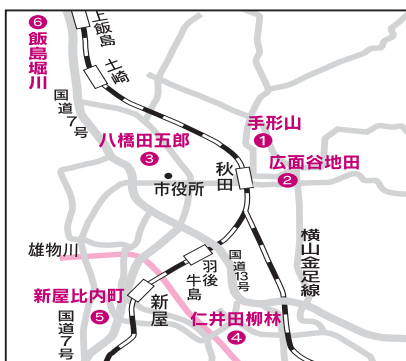
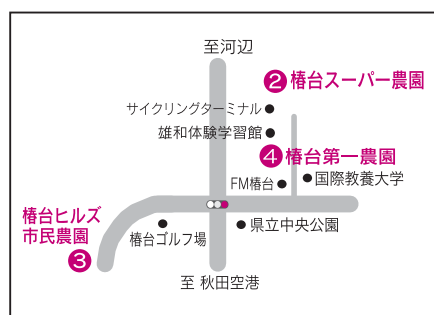
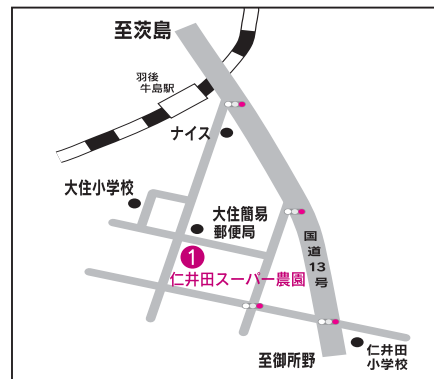

- ① 東部・手形山地区…97区画
- ② 東部・広面谷地田地区…69区画
- ③ 中央・八橋田五郎地区…94区画
- ④ 南部・仁井田柳林地区…42区画
- ⑤ 西部・新屋比内町地区…80区画
- ⑥ 北部・飯島堀川地区…109区画



農園の広さは1区画15㎡~25㎡。1家庭で1区画、4月下旬から12月下旬まで利用できます。水道や駐車場、休憩所はありません。利用は無料で、契約は1年間。申し込みは本人か同居家族に限ります。ほかのかたへ貸すことはできません。期間を通じて除草や清掃などの管理ができ、原則として自家用車以外で来園できることが条件です。

申し込みは1家庭1通(厳守)。申し込み多数の場合は、3月25日(水)午前10時から、市役所職員研修棟第2研修室で公開抽選を行います。抽選結果は、4月17日(金)までに、応募者全員に郵送でお知らせします。電話では回答しません。

右の記入例を参考に、はがきに希望する農園1か所と、郵便番号、住所、氏名(フリガナ)、電話番号を書いて、3月17日(火)まで、〒010-0973秋田市八橋本町六丁目12-1農業農村振興課へお送りください。仁井田スーパー農園、榊台第一農園は希望区画面積を、榊台スーパー農園は希望ゾーンも記入してください。農業農村振興課 ☎(866)2116

記入例

010-0973
秋田市八橋本町六丁目
12番1
秋田市農業農村振興課
行

(はがき表)

〒010-0000
秋田市〇〇町〇〇丁目〇番〇号
秋田市太郎
アキタ市タロウ
希望区画面積〇〇㎡

(はがき裏)

有料

無料(個人向け)

申し込み



催し物

カルチャースクール発表会

サンライフ秋田と秋田テルサのカルチャースクール受講生と講師の作品展覧会です。入場無料。直接会場へ。
日時／3月13日(金)午後1時～5時、3月14日(土)午前10時～午後5時、3月15日(日)午前10時～午後4時
会場／アトリオン2階

●問い合わせ サンライフ秋田 ☎(863)1391

県児童会館の無料イベント

会場は県児童会館。直接会場へ。

みらいあスプリングコンサート

合唱やマジックショーなど。

日時／3月14日(土)午後1時～2時

人形劇団クスクスの「おむすびころりん」 **日時**／3月20日(金)午後1時30分～2時30分

ダンボールシアター 手遊びや紙を使った遊びなど。 **日時**／3月28日(土)午後1時30分～2時30分

南部公民館の市民文化講演会

「輝いて生きる」と題し、元秋田市生涯学習室長の佐藤夙さんが講演。3月14日(土)午前10時～正午、南部公民館で。無料。定員100人。申し込みは、南部公民館へ。☎(832)2457

合同就職説明会へどうぞ

平成22年3月に大学、短大、高専などを卒業する予定のかたが対象です。県内企業の採用担当者による個別面談など。参加無料。直接会場へ。

日時／3月18日(水)午後1時～5時
会場／秋田ビューホテル

●問い合わせ 県雇用労働政策課 ☎(860)2335



紺糸威二枚胴具足

新収蔵品展

3月15日(日)▶7月5日(日)

午前9時～午後4時30分

一般100円 高校生50円 中学生以下無料

扇紋ひな道具や戊辰戦争で使われた菊花紋付監軍旗など、平成20年度に寄贈・寄託を受けた資料や購入した資料を展示します。

※3月9日(月)～14日(土)は臨時休館します

問い合わせ 佐竹史料館 ☎(832)7892

サンライフ秋田 運動と趣味の教室

3月14日(土)午前10時から、サンライフ秋田へ(先着順)。直接窓口でも受け付けます。☎(863)1391

教室名(対象)	日程	受講料	定員
たのしいエアロビクス(25歳以上)	4月10日(金)から6月19日(金)までの毎週金曜日、18:30～19:45	8,400円	25人
サン・エアロ(25歳以上)	4月8日(水)から6月24日(水)までの毎週水曜日、18:00～19:15	8,400円	25人
ミディアムエアロ(25歳以上)	4月10日(金)から6月19日(金)までの毎週金曜日、10:00～11:15	8,400円	25人
リズム体操&ストレッチ(25歳以上)	4月8日(水)から6月24日(水)までの毎週水曜日、10:45～12:00	8,400円	25人
やさしい社交ダンス(step1)(20歳以上)	4月11日(土)から6月20日(土)までの毎週土曜日、10:00～12:00	9,450円	26人
パッチワーク(初級)(20歳以上)	4月9日(木)から6月18日(木)までの毎週木曜日、10:00～12:00	9,450円(別途教材費あり)	15人
トータルフラワーアレンジメント(20歳以上)	4月9日(木)から6月11日(木)までの隔週木曜日、18:30～20:30	4,720円(別途教材費あり)	15人
謡曲(喜多流)(20歳以上)	4月11日(土)から6月20日(土)までの毎週土曜日、18:00～20:00	7,560円	20人
①運動不足な人の教室(20歳以上の女性)	4月11日(土)から6月20日(土)までの毎週土曜日、10:30～11:45	8,400円	20人
②運動不足な人の教室(20歳以上の女性)	4月9日(木)から6月18日(木)までの毎週木曜日、18:45～20:00	8,400円	20人
"ヨガ"で癒す心と身体(20歳以上)	4月8日(水)から6月24日(水)までの毎週水曜日、13:30～14:45	8,400円	25人
心と身体の太極拳(20歳以上)	4月7日(火)から6月23日(火)までの毎週火曜日、19:00～20:30	8,400円	25人
ピラティス&ダンベル体操(20歳以上)	4月17日(金)から6月26日(金)までの毎週金曜日、10:30～11:45	8,400円	20人

詳しい放送日程は
 広報課へどうぞ
 ☎(866)2034



5分間テレビ番組 AAB おはよう秋田市から 月～木 午前10時30分～

ABS こんにちは秋田市から 金 午前11時20分～ 土 午前11時40分～ 日 午前11時55分～

AKT こんばんは秋田市から 水 午後10時54分～

3/6(金)▶3/10(火)

- 市民レポーターが紹介～ママさんプラスバンド
- 秋田市ほっと情報

3/11(水)▶3/17(火)

- 秋田でものづくり
- 赤れんが郷土館企画展
- カルチャースクールで自分磨き

※5分間テレビ番組は、秋田ケーブルテレビでも放送しています。

15分 ●3/29(日)午前7時30分～ABS こんにちは秋田市から ※「おはよう秋田市長です」はお休みします



エフエム秋田 秋田市マンデー555 毎週月 午後5時55分～

ABSラジオ 秋田市今週のいちネタ 毎週火 午前10時30分～

エフエム橋台 午後スタ 毎週水 午後2時00分～

- まもなく開園！大森山動物園
- 市民参加のまちづくりフォーラム
- 「広報あきた」から

新屋まちづくりトークセッション

3月14日(土)午後2時30分～4時30分
日吉会館(日吉神社内) 参加無料

表町通りの昔と今に関するトークセッションや、前秋田公立美術工芸短大の石川好さんの講演「まちづくりの方向性とNPOの役割」など。

問い合わせ NPO法人新屋参画屋 ☎(828)8561

まちづくり ほう!ラム 2009

3月22日(日)午前11時～午後5時
アルヴェ1階きらめき広場 参加無料

中心市街地でイベントを行っている団体が主催。まちづくりに関するパネルディスカッションや、(株)ジャパンエリアマネジメント代表取締役の西本千尋さんの講演、飲食屋台、ライブなど。

問い合わせ まちづくり整備室 ☎(866)2156

市民のための
まちづくりを
考えよう!

費/年会費3,000円
申し込み/学生は随時募集していますが、4月17日(金)の開講式から参加する場合は、3月25日(水)まで、西部公民館 ☎(828)4217

せせらぎ塾

時事、文化、健康に関する学習会や軽スポーツを行います。活動は年8回程度。対象/60歳以上で河辺地域にお住まいのかた

会費/年会費500円(実費負担あり)
申し込み/3月25日(水)まで河辺公民館 ☎(882)5311

秋田長生大学

政治、経済、文化、健康などについて学びます。対象/60歳以上のかた 日時/毎月第2土曜日、午後1時～3時 会場/八橋老人いこいの家 会費/入学金500円、年会費2,500円 申し込み/はがきに住所、氏名(ふりがな)、生年月日、電話番号を書いて、3月30日(月)まで、〒011-0942土崎港東二丁目11-6 工藤政治さん ☎(845)9558

せせらぎライブラリーの講座

あゆかわのぼるさんの秋田弁講座。日時/3月14日(土)午後2時～3時30分 会場/河辺総合福祉交流センター 参加費/無料

●申し込み 3月7日(土)午前10時から明徳館河辺分館 ☎(881)1202

新屋図書館の市民文化講座

テーマは「巨樹の魅力」。秋田県立大学生物資源科学部の蒔田明史教授が、秋田の森林について講演します。日時/3月15日(日)午後2時～3時30分 会場/新屋図書館研修室 受講料/無料 定員/先着30人

●申し込み 3月7日(土)午前9時から新屋図書館 ☎(828)4215

救命講習会

秋田南消防署の応急手当講習 AEDの使い方など。日時/3月15

日(日)午前9時～正午 会場/秋田南消防署 受講料/無料
定員/10人 申し込み/秋田南消防署救急担当 ☎(839)9551

赤十字救急員養成講習会 対象/15歳以上で3日間受講できるかた(基礎講習修了者は2日目から受講可) 日時/3月25日(水)午後1時～5時、3月26日(木)・27日(金)、午前9時～午後5時 会場/県社会福祉会館 教材費/3,000円 定員/30人
申し込み/3月23日(月)まで日本赤十字社秋田県支部 ☎(864)2731

工場見学しませんか

秋田基準寝具(株)土崎工場(クリーニング業)と日本大昭和板紙(株)秋田工場(製紙業)を見学してみませんか。日時/3月18日(水)午後1時(土崎公民館出発)～4時30分 参加費/無料 定員/先着30人
●申し込み 3月9日(月)午前9時から土崎公民館 ☎(846)1133

「いのちの電話」公開講座

電話相談員をめざすかたのための研修です。どなたでも受講できます。日時/4月7日(火)から7月28日(火)までの毎週火曜日(15回)、午後6時30分～8時 会場/ジョイナス 受講料/1回1,000円(一括支払の場合は12,000円)
●申し込み 秋田いのちの電話事務局 ☎(823)0021(日曜日を除く、正午～午後6時)



案内

無料相談へどうぞ

特許無料相談会 特許、商標などについて弁理士が相談に応じます。日時/3月19日(木)午後1時～4時 会場/県庁第二庁舎3階 申し込み/(社)発明協会秋

田県支部 ☎(824)4282

河辺・雄和地区ふれあい福祉相談

電話や面接で悩みや心配事などの相談に応じます。直接会場へ。

日時/3月11日(水)午前10時～午後2時 会場/河辺総合福祉交流センター 相談電話(881)1205

調停相談会 家族関係、消費者金融、交通事故などの相談に応じます。直接会場へ。日時/3月13日(金)午前10時～午後3時 会場/裁判所合同庁舎 問い合わせ/秋田調停協会 ☎(824)3121(内線128)

ふれあい法律相談

法律、相続などの相談に小林昶弁護士が応じます。日時/3月16日(月)午前10時～正午 会場/市老人福祉センター 定員/先着6人
申し込み/3月10日(火)午前10時から、市社協ふれあい福祉相談センター ☎(863)6006(電話でのみ受付)

不動産相談会の時間変更 広報あきた2月20日号18ページでお知らせした、3月19日(木)にアルヴェで行う不動産相談会の時間が「午前10時～正午」に変更になりました。秋田県不動産鑑定士協会 ☎(853)9067

西部運動広場の団体利用

秋田西中グラウンド隣にある西部運動広場の前期分(4月～7月)の団体利用登録を受け付けます。
●申し込み 3月16日(月)まで、西部公民館にある申請用紙でお申し込みください。 ☎(828)4217

おやこミュージカルの参加者募集

8月1日(土)に文化会館大ホールで上演するおやこミュージカルのキャストとスタッフを募集します。小学生以上が対象です。大人だけ、子どもだけの参加も歓迎します。説明会は3月25日(水)午後7時15分～、市文化会館第3会議室で。直接会場へ。
●問い合わせ おやこミュージカル事務局 ☎090-5846-5340

情報チャンネルa

卒業の背中に春が降りてくる ヒサト



講座

みそ造り体験教室

約32⁺の手作りみそができます。
日時／3月12日(木)・20日(金)、午前9時～午後零時30分
集合場所／午前8時50分、河辺の岩見温泉 参加費／13,500円(材料費、たる代、昼食代など)
定員／16人

●申し込み 河辺農産加工組合の加藤さん☎(883)2711

おやつ作りにチャレンジ

春休みわんぱく塾・おやつづくり
小学生が対象です。いちご大福、カップケーキなどを作ります。

日時／3月26日(木)午前10時～正午 会場／土崎公民館

材料費／300円 定員／先着24人
申し込み／3月11日(水)午前9時から土崎公民館☎(846)1133

春休み親子クッキング

小学生の親子が対象です。キャラクターパンを作ります。

日時／3月28日(土)午前9時30分～午後1時 会場／北部公民館 材料費／1組1,000円 定員／先着12組 申し込み／3月9日(月)午前9時から北部公民館☎(873)4839

子育て応援seedの教室

会場は、コミュニティサロン・クローバー。申し込みは、子育て応援seedへ。☎050-7559-8999

①ファシリテーター養成講座 会議の進行などについて、あきたNPOコアセンターの小西知子さんが指導。3月21日(土)午後1時30分～3時。参加費1,000円。定員10人

②パステルなごみアート 50歳以上のかたが対象。パステルを削り、指につけて描きます。お孫さんもご

一緒に。3月24日(火)午後1時30分～3時。参加費900円。定員10人

③中通倶楽部

電子オルガンの体験と演奏会。3月25日(水)午前10時30分～正午。参加費300円。定員20人

④異文化キッチン

小学生の親子が対象です。メキシコの文化を体験し、料理も作ります。3月28日(土)午前10時～正午。参加費1世帯500円。定員10組

テルサの料理教室

牛すじ肉を使った料理を作ります。日時／3月28日(土)午前10時～午後1時 会場／秋田テルサ 受講料／1,800円 定員／20人

●申し込み 秋田テルサ ☎(826)1800

秋田のモノづくり人

造形作家の古川孝子さんと一緒に「飛び出すグリーティングカード」を作ります。材料費500円。

日時／3月15日(日)午後1時30分～2時30分 会場／秋田巖屋(秋田ニューシティ1階) 定員／15人

●申し込み 秋田巖屋☎(853)7470

伝統工芸体験教室

会場はサンパル秋田。材料費各1,500円。先着各10人。申し込みは、3月9日(月)から中央公民館へ。☎(824)5377

金属工芸教室「純銀を使ったアクセサリーづくり」 日時／3月22日(日)午前9時30分～正午

木材工芸教室「オリジナルの壁掛け時計づくり」 日時／3月22日(日)午後1時～3時30分

女性学習センターの講座

大町のサンパル秋田で開きます。ビジネススキルセミナー「春に就業する人のためのマナーセミナー」 対象／これから就職するかた

講師／ビジネスマナー講師の相馬礼子さん 日時／3月18日(水)・19日(木)、午前10時～正午

受講料／無料 定員／先着20人
申し込み／3月9日(月)午前9時から女性学習センター☎(824)7764

再就職準備IT講習「初めてのパソコン基礎技能」 対象／再就職をめざす女性でパソコン初心者

日時／3月23日(月)・24日(火)、午前10時～午後3時 受講料／1,500円 定員／10人(抽選)

申し込み／往復はがき(1人1枚)に講座名、住所、氏名、年齢、電話番号を書いて、3月12日(木)まで、〒010-0921大町二丁目3-27女性学習センター☎(824)7764

高齢者のための学びの場

秋田おもと高齢者大学 現代社会の知識を学び、相互の親睦をはかります。対象／60歳以上のかた 日時／毎月第1・第3火曜日、午後1時30分～3時 会場／サンパル秋田 会費／入会金1,000円、年会費3,000円 申し込み／はがきに住所、氏名、生年月日、電話番号を書いて、3月16日(月)(必着)まで、〒010-1421仁井田本町二丁目13-23 加藤忠直さん☎(839)0746

泉地区高齢者学級

政治、社会、文化歴史に関する学習会を行います。対象／60歳以上で泉地区にお住まいのかた

日時／毎月第2火曜日、午前10時～11時30分 会場／泉地区コミセン 会費／年会費1,000円 申し込み／はがきに住所、氏名、生年月日、電話番号を書いて、3月21日(土)まで〒010-0916泉北一丁目9-2 佐藤慶二さん☎(863)2610

秋田鈴杖大学

社会、時事、健康、文化に関する講演会や軽スポーツなどを行います。活動は年12回程度。対象／60歳以上で西部地域にお住まいのかた 会



3月20日(金)、春の開園です!

大森山動物園ミルヴェが春の開園。ぜひ遊びに来てね。

20日(金)のイベント

- ♪ オープニング・セレモニー(9:00~)
…先着100人にフォトズーカードなどの動物園グッズをプレゼントします!
- ♪ まんまタイム…ゾウ、ペンギン、レッサーパンダ、ワオキツネザル、ヤマアラシなど
- ♪ 飼育員による動物解説…ラクダ、ツキノワグマ
- ♪ エサやり体験…①サル山(9:00~)、②ヤギ、ヒツジ(10:30~、13:30~)
- ♪ 豚汁かポップコーンをプレゼント…軽食「森のこまち」

開園時間 午前9時~午後4時30分
(入園は午後4時まで)

入園料 大人500円 中学生以下無料
年間パスポート券1,200円

遊園地 **アニパ**で遊ぼう

大森山遊園地アニパも動物園と同時オープン!
期間限定のフリーパスも発売します。人気のミラーハウスは難易度がアップ! 詳しくはホームページを見てね! 豊永産業(株) ☎(828)1321
<http://www.anipa.jp/>



大森山動物園
☎(828)5508



楽しい乗り物いっぱいだよ!