



熱演！熱演！（4月26日、アルヴェバンド博覧会2009で）



## 特定健康診査 6月1日スタート！

- 4 井戸端市民通信
- 6 市役所からお知らせ 健康
- 11 保存版 胸部検診車の巡回日程
- 15 子育てクーポン券の申請 育児
- 18 21年度 市役所の人事異動
- 20 情報チャンネルa
- 24 絆キャラクターの愛称を募集します！

2009 平成21年 編集発行●秋田市広報課

5月15日号 NO.1697 毎月第1・第3金曜日発行

# 特定健康診査(メタボ健診)

今年度は  
6月1日  
スタート!



特定健診を受けてメタボを予防しよう!

## 健診年齢区分早見表

加入している保険	40歳~64歳	65歳~74歳	75歳以上
秋田市国民健康保険 →市の健診課が窓口	特定健康診査 特定保健指導	特定健康診査 特定保健指導 生活機能評価	/
上記以外の医療保険 →それぞれの医療保険者、または勤務先が窓口	特定健康診査 特定保健指導 (事業主健診の場合あり)	特定健康診査 特定保健指導 (事業主健診の場合あり) 生活機能評価を希望する場合は別途、市の健診課へ連絡	
秋田県後期高齢者医療制度 →市の健診課が窓口			健康診査 生活機能評価

生活保護世帯のかたは、担当のケースワーカーへお問い合わせください。

「特定健康診査・特定保健指導」は、昨年度から始まった制度です。メタボリックシンドロームに着目して健診や保健指導を行い、生活習慣病の発症や重症化を防ぎます。

実施時期や内容などは、加入している医療保険によって違います。詳しくは各医療保険者へお問い合わせください。

## メタボリックシンドローム(内臓脂肪症候群)とは?

内臓脂肪の蓄積が原因となって、動脈硬化の危険因子である「高血糖、高血圧、脂質異常」を併せ持っている状態のことをいいます。

近年の研究で、内臓脂肪の細胞からはさまざまなホルモンが分泌されていて、それらの中には、生活習慣病の予防に役立つもの(善玉)がある一方、生活習慣病を招く働きをするもの(悪玉)があることが明らかになりました。

食べ過ぎや運動不足などの不健康な生活習慣によって内臓脂肪がたまってくると、血糖値を上げたり、血圧を高くしたり、コレステロールを増やしたりする悪玉ホルモンの分泌が増えてしまいます。



といっても、内臓脂肪は皮下脂肪に比べると、食事や運動などの日常のちょっとした心がけによって減らしやすいと言われています。内臓脂肪を減らすことによって、生活習慣病になる確率はぐんと下がります。生活習慣病を予防するためにはメタボにならないことが最善のルート! このことを意識して健康な毎日を送りましょう。



秋田市国民健康保険  
に加入している40歳  
〜74歳のかた

秋田県後期高齢者医  
療制度に加入してい  
るかた

5月下旬に、受診券、実施機関一覧、リーフレ  
ットなどを対象者へ郵送します。

1 受診券(裏面の質問票に記入して)と保険証を持って、会場へ

実施期間▼6月1日(月)〜3月31日(水)

健診会場

●市内128か所の受託医療機関

●県総合保健事業団中央健診センター(川尻町字大川反)

●河辺・雄和地域の集団健診会場

※前日の夜9時以降は、水以外の飲食はしないでくだ  
さい。

2 おもな検査項目

腹囲の測定(40歳〜74歳のかた)、血圧の測定、血液検査(血糖、  
脂質、肝機能、腎機能、尿酸)、尿検査など



3 メタボリックシンドロームの判定

受診した翌々月に市から郵送します。審査機関を経由する  
ため時間がかかります。それより早く検査数値を知りたい  
場合は、実施機関にご相談ください。

結果

結果

### 特定保健指導

40歳〜74歳のかたは、健診の結果から3つ  
のレベルに分けて特定保健指導を行います。  
①積極的支援 ②動機付け支援 ③情報提供

65歳以上のかたは健診と一緒に  
生活機能評価を  
受診しましょう

65歳以上のかたで、要支援・要介護  
認定を受けていないかたは、健診と合  
わせて、介護保険制度の生活機能評価  
を無料で受けることができます。国保  
以外の65歳〜74歳のかたで受診を希望  
する場合は、国保・高齢・介護健診課へ  
ご連絡ください。☎(866)8903

### 介護予防の必要性を判定

高齢者が健康に暮らすには、生活  
習慣病を予防すること、そして心身  
の機能をできるだけ落とさないこと  
が大切です。

そこで、65歳以上のかたには健診

と合わせて生活機能評価を行い、心身  
の機能低下の傾向があるかどうかを手  
エックし、今後、介護が必要となるお  
それがあるかを判定します。

「特定高齢者」に選定されたかたへ  
は、市から通知を送付して、心身の機  
能の低下を防ぐ介護予防事業への参加  
をおすすめします。詳しくは、介護・  
高齢福祉課へお問い合わせください。  
☎(866)20905

### チェックリストに記入を

対象者には、健診の受診券と一緒に  
「基本チェックリスト」をお送りします。  
国保以外の65歳〜74歳のかたは、実施  
医療機関、土崎支所、西部市民サービ  
スセンター、アルヴェ駅東サービスセ  
ンター、河辺・雄和市民センターにあ  
るリストをご利用ください。あらかじめ  
記入して健診会場にお持ちください。



### 問い合わせ

- 特定健康診査・特定保健指導
- 健康診査(後期高齢者) ●生活機能評価
- …国保・高齢・介護健診課

☎(866)8903

ファクス(866)8904

Eメール ro-ctmc@city.akita.akita.jp

- 胃がん検診 ●胸部検診
- 大腸がん検診 ●子宮頸がん検診
- 乳がん検診 ●前立腺がん検診
- 骨粗しょう症検診 ●歯周疾患検診
- …保健予防課☎(883)1176

\*がん検診については、広報あきた5月1  
日号15〜17ページをご覧ください。

# 井戸端 市民通信

月刊

読者のみなさんのページです。  
21ページに掲載している広報ク  
イズの答えと一緒に、気ままな  
ひとこと、ちょっと言いたいひ  
とことを、お待ちしております。

## 読者の伝言板



- 4月19日は春の全市一斉清掃(あきたビューティフル・サンデー)の日でした。御所野でも力を合わせ、道路や側溝、公園などを清掃し、きれいになりました。また、集まった人々とのふれあいが生まれ、すがすがしく心地よい汗を流すことができました(白木武二さん 72歳・御所野)
- 本格的な春の到来とともに山菜が始めました。休みの日はアザミに始まり、ワサビ、アイコ、ワラビなどを採ります。採るのも楽しいですが、食べてもおいしく、春の勢いをいただくようで元気が出ますアザミさん 57歳・下新城)
- 3年半ぶりに転勤で秋田に戻って来ました。秋田駅に降り立ったら、バス乗り場が秋田杉になっていて感動しました。駅は顔ですから、観光で秋田を訪れる人の印象も良いのではないのでしょうか。思いがけない秋田杉の「お出迎え」をうれしく思いました(こぶしの花さん 33歳・高陽)
- この前行ったときは、まだ工事中だった大森山動物園の「アソヴェの森」がオープン。やったー♪子どもたちと行くのが楽しみです(ピラルクさん 33歳・手形)
- 「はずむスポーツ都市宣言」大賛成です。私も1歳の息子とザ・ブーンや御所野シルバリーエリアを利用しています。が、老若男女がスポーツを通じて交流できればいいと思います(スポーツママさん 31歳・御所野)
- 中学生になって剣道部に入りました。小学校の時は部活はしていなかったので期待と不安でいっぱいですが、頑張って選手になれるよう練習します(田近悠華さん 12歳・仁井田)
- 今、自転車ブームです。自転車は地球環境にやさしい乗り物。誰でも楽しみなながら健康増進にも役立つ。天気の良い日はさわやか自転車ライフにしたいと思う(セカンドライフさん 64歳・飯島)
- 天候も良くなり、私の趣味と実益を兼ねたフリーマーケットがあちこちで開催されるようになってきました。昨年

## 地域のお話 おしえて!!

### 川口保育所の子どもたちが地域の神社をお参り 檜山にもあった!“与次郎稲荷神社”

今年の桜まつりで販売した「そばいなり」の由来にも出てくる千秋公園の与次郎稲荷神社。みなさんは檜山にも与次郎稲荷神社があるのをご存じですか？江戸時代、久保田城の番所に足軽たちが建立し、明治時代に檜山登町に移されたものです。

4月23日、与次郎稲荷神社が檜山にもあることを知ってもらおうと、ボランティアで市内の名所などを案内している「癒しの旅サポーター」のみなさんが、地元・川口保育所のきりん組の子どもたちと一緒に、与次郎稲荷神社をはじめ、地域のお寺や神社をお参りしました。境内では小さな手を合わせ、子どもたちも興味津々の様子。あまり知られていない檜山の与次郎稲荷神社ですが、これを機会にたくさんの方が訪れてくれるといいですね！



千秋公園の与次郎狐・通町招福狐の「そばいなり」は大好評でした。



かわいい声につられて地域の人も一緒に散歩



# おしゃべりかわらばん



大森山動物園で塗装奉仕活動をした秋田中央塗装業組合の佐藤正喜さん(茨島)

## 動物園で楽しんで!

今日は「王者の森」周辺で柵の塗り替え作業を、組合員18人で行いました。動物園に来る機会はなかなかないのですが、きれいになった動物園で子どもたちがいっぱい楽しんでくれたらいいなと思います。



4月24日、大森山動物園で塗装ボランティアをしてくれた秋田中央塗装業組合のみなさん

## 感謝状にびっくり

今年の3月まで12年間、人権擁護委員を務めました。相談を受けるときは、納得がいくよう、相手の気持ちを確認しながらアドバイスすることを心がけました。思いがけなく感謝状をいただき、びっくりしています。



法務大臣から感謝状が贈られた松田利和さん(河辺)

## えっ? 100万人目!?

アルヴェの自然科学学習館に来たのは今日が初めてなんです。それが「100万人目」なんてびっくり! 子どもはまだ1歳ですが、動くものに興味があるようなので楽しめそうです。(虎太郎ちゃんのお母さんの洋子さん)



自然科学学習館の来館100万人目の小林虎太郎ちゃんとご家族(新屋)

## さっぱりした味です

外側の油揚げは、あまいおいなりさんの味で、中のそばは、もりそばのように味が薄いので、ちょうどバランスがとれてさっぱりしています。何年かぶりに千秋公園に来ましたが、こんな名物があると話題になっていいですね。



千秋公園の桜まつりで、新名物の「そばいなり」を食べた船木政一さん(牛島)

## ビオラがきれいです

華の里スプリングフェアには毎年来ています。私は盆栽、妻は花を植えるのが好きなので、安くいろいろな花を買えるスプリングフェアはいいですね。今日は、華やかできれいなビオラやマーガレットを買いました。



雄和華の里スプリングフェアに来ていた齊藤清克さん(土崎)

はずいぶん天気にながされませんでした。今年は天候に恵まれてたくさんのエコ&リサイクルの輪が広がると思いますね(時雨さん 41歳・牛島)

●今は山中、今は浜、今は鉄橋渡るぞと...という童謡がありますが、私が小さいころ、古四王の森の一角から天徳寺、平和公園方向を望むと、緑一面の田園に覆われ、手前には市営電車が、向こうはマツチ箱を並べたように蒸気機関車が白煙を吹き、絵に描いたように走り去る姿があったことを連想します(星野甚一郎さん 78歳・寺内)

係からひとこと

ゴールデンウィークが明け、一週間が経つところですが、いかがお過ごしですか?

今回はラジオ番組をPRしたいと思います。広報課ではテレビ番組同様、ラジオ番組も自主制作しています。「広報あきた」でもテレビでも取り上げられないレアな情報を紹介することもあるんですよ。放送日時と内容は、「広報あきた」のテレビガイド欄に掲載しています。

お出かけ前や、出勤途中の車の中で、ぜひラジオのチャンネルを合わせてみてください。(松嶋)



## さくらファンドへの寄附に感謝状

4月28日、「千秋公園さくらファンド(基金)」に100万円を寄附してくれた、秋田東ロータリークラブに感謝状を贈りました。寄附金は千秋公園の桜の植え替えなどに活用します。ありがとうございました。

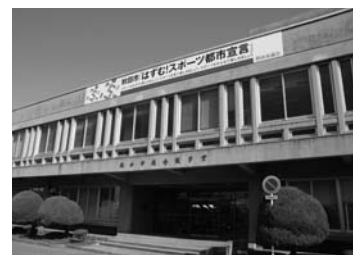

## はづむスポーツ都市宣言の看板を設置

昨年12月に秋田市議会で決議された「はづむ! スポーツ都市宣言」の看板が、市役所議場棟に設置されました。市では、生涯にわたってスポーツを楽しめる環境づくりに努めていきます。

# INFORMATION

●市役所からのお知らせ



## 河辺墓地の 使用者を募集

河辺墓地187区画の使用  
者を募集しています。申し  
込みは5月25日(月)まで。  
使用料や応募方法など、詳  
しくは広報あきた5月1日  
号4ページをご覧ください。  
生活総務課☎(866)2074

## 1 従軍した看護婦の かたへ書状を贈呈

先の大戦で、事変地・戦地などの外  
地に派遣され、戦時衛生に従事した、  
旧日本赤十字社看護看護婦と旧陸海軍  
従軍看護婦のかた(慰労給付金受給者  
を除く)へ、その御労苦に報いるため  
内閣総理大臣名の書状を贈呈します。  
請求期限は、平成23年3月31日です。  
詳しくは、総務省大臣官房総務課管理  
室へお問い合わせください。

☎03-15253-5182

## 2 満70歳以上のかた バス券が安くなる 助成制度のご利用を

満70歳以上のかたは、秋田中央交通  
が運行する路線バス(高速バス・定期観  
光バスを除く)で利用できる1冊千円  
分の高齢者専用回数券(ゆうゆう乗車  
券)を、1冊600円で、月7冊まで買うこ  
とができます。

購入には「高齢者バス優遇資格証明  
書」が必要です。まだお持ちでないか  
たや有効期限が切れているかたは、次  
の窓口で手続きしてください。また、  
申請は郵送でもできます。詳しくはお  
問い合わせください。

申請窓口：介護・高齢福祉課(福祉棟2  
階)、土崎支所、西部市民サービスセ

ンター、アルヴェ駅東サービスセンタ  
ー、河辺市民センター、雄和市民セン  
ター ※各地域センターと岩見三内連  
絡所、大正寺連絡所でも受け付けて、  
取り次いでいます

●問い合わせ 介護・高齢福祉課

☎(866)2095

## 3 介護保険の 認定調査員を募集

介護認定を申請したかたの自宅など  
を訪問し、申請者の心身の状況などを  
調査する認定調査員(嘱託職員)を募集  
します。勤務は平日午前9時～午後4  
時。勤務条件や応募方法など、詳しく  
はお問い合わせください。

●必要資格 保健師、看護師、准看護師、  
介護支援専門員のいずれか

●問い合わせ 介護・高齢福祉課

☎(866)2407

## 4 飯島地区の一部で 測量調査を行います

秋田地方法務局では、飯島地区の一  
部(文京町、字長山下の一部、長野中  
町、長野本町、長野上町)の土地の位  
置や形状を正確に特定する「登記所備  
付地図」を作成します。

地図作成のための測量調査を来年3  
月まで行います。調査の際、境界確認

などで立ち会いをお願いする場合はあ  
りませんので、ご協力をお願いします。  
●問い合わせ 法務局地図作成現地事  
務所(旧土崎出張所)☎(880)6551

## 5 松くい虫の防除に 薬剤を無料交付

松くい虫被害の予防には薬剤散布が  
有効です。マツノマダラカミキリが羽  
化する6月中旬～7月上旬に共同防除  
を行う町内会に、薬剤を無料で交付し  
ます。動力噴霧器などの散布機械は、  
町内会で用意してください。対象の木  
はクロマツとアカマツです。

被害に遭った樹木は、被害の拡大を  
防ぐため、6月中旬まで伐採処理する  
ようお願いいたします。

●対象町内会 6月中旬から7月上旬ま

で、薬剤散布を実施できる町内会

●対象箇所 樹高が10m以上で本数が30

本以上、またはこれと同等以上のまと

まりをもった場所

●申し込み 5月18日(月)から29日(金)ま  
で、農地森林整備課☎(866)2117

## 6 国勢調査の 試験調査にご協力を

来年10月に行う国勢調査の基礎資料  
を作成するため、今年度、全国の県庁  
所在市などで試験調査が行われます。



児童手当を受けているかたへ…6月の定期支払いは6月5日(金)です。手当の金額は、  
昨年10月にお送りした支払い通知書でご確認ください。市民課☎(866)2072



# 市立秋田総合病院の 看護師・助産師採用試験

市立秋田総合病院で、8月1日から勤務する看護師・助産師を3人募集します。

**対象** 昭和49年4月2日以降に生まれ、看護師か助産師の資格があるかた

**内容** 試験日▶6月6日(土) 会場▶市立病院  
科目▶適性、論文、面接

**試験案内書** 試験案内書は、市立病院事務局総務課、市役所案内、アルヴェ駅東サービスセンター、秋田市東京事務所でさしあげています。案内書をよく読んで、手続きしてください

受験申し込み・問い合わせ

5月27日(水)まで、市立秋田総合病院事務局総務課へ。☎(823)4171(内線2121)

## 町内会に自治活動費、防犯灯電気料などを助成します

### ■町内会の振興と運営費軽減のための助成金

- ・均等割＝1町内あたり15,000円
- ・世帯割＝1世帯あたり100円
- ・施設分＝町内集会所1施設あたり5,000円

### ■町内会が管理している防犯灯の電気料を助成

防犯灯の4月分の電気料を基準に、市の予算の範囲内で助成します。

### ■既設防犯灯の交換など維持管理費を助成

- ・1灯から60灯まで＝1灯あたり800円
- ・61灯以上＝1灯あたり400円

## 防犯灯を無料で設置

夜間の安全な通行と防犯のため、電柱に防犯灯を無料で設置します。数に限りがありますので(全市で170灯)、設置希望個所を厳選し、

町内会で取りまとめて、お申し込みください。

- 設置条件**
- ①設置後の維持管理は、町内会でお願いします
  - ②既設の灯具との交換はできません
  - ③取付可能な電柱(木柱は除く)があること

### 申し込み

各町内会長あてに申請書をお送りします。必要事項を書いて、6月1日(月)まで、下記の受付場所に提出してください。

**受付場所▶** 地域振興課(分館2階)、土崎支所、西部市民サービスセンター、アルヴェ駅東サービスセンター、河辺・雄和市民センター、岩見三内・大正寺連絡所、各地域センター

**問い合わせ** 地域振興課☎(866)2036



秋田市民憲章住民活動賞表彰式

## 地域活動に尽力

# おめでとう 住民活動賞

4月26日の表彰式で

秋田市民憲章推進協議会では、地域活動に功労があった21人のかたに、平成21年度の住民活動賞をお贈りしました。

長年にわたり、町内会活動や交通安全、声かけ運動、環境美化活動などに尽力されたみなさんです。

### 受賞者のみなさん(敬称略)

- 生内康弘(川尻)
- 佐藤憲一(泉)
- 安田秀雄(土崎)
- 石川和男(土崎)
- 中村敏夫(土崎)
- 長谷川正俊(寺内)
- 古村英悦(将軍野)
- 佐藤正秀(外旭川)
- 橋本秀一(新屋勝平)
- 五十嵐祐治(豊岩)
- 石川日出子(明德)
- 蛭田庸子(明德)
- 佐藤章歓(広面)
- 齋藤昭一(桜小)
- 桜田銀造(太平)
- 太田昭夫(築山)
- 金子武史(牛島)
- 鎌田 仁(仁井田)
- 石川裕二(四ツ小屋)
- 中川 廣(大住)
- 船岡 昭(金足)

## 7

### 点検で安全な暮らし 長期使用製品 安全点検制度



製品の所有者がメーカーなどに登録

秋田市では約500世帯が調査の対象になります。県が任命した調査員が、6月4日(木)から調査票を持って伺いますので、ご協力をお願いします。  
**試験調査の基準日**：6月12日(金)  
**試験調査の対象地区**：檜山金照町、新屋日吉町、将軍野南五丁目、中通六丁目、手形新栄町、飯島道東一丁目、手形田中、八橋三和町、八橋本町三丁目  
●**問い合わせ** 情報統計課調査統計担当 ☎(866)1964

すると、適切な時期に点検のお知らせをしてくれる制度です。次の対象製品(特定保守製品)を購入するときは、販売者から制度の説明を聞き、所有者登録してください。点検のお知らせが届いたら、安全のため、点検(有料)を受けましょう。  
なお、現在お使いの製品も点検できますので、販売者やメーカーなどへお問い合わせください。

### 対象製品(特定保守製品)

屋内式ガス瞬間湯沸かし器、屋内式ガス風呂釜、石油風呂釜、石油給湯器、FF式石油温風暖房機、ビルトイン電気食器洗機 など

●**問い合わせ** 東北経済産業局製品安全室 ☎022-221-4918



# 市・県民税の納税通知書を 6月10日(水)に発送します

平成21年度に納めていただく市・県民税の納税通知書を、6月10日(水)にお送りします。課税明細書で税額などをお確かめください。なお、市・県民税が給与から引き落としされるかたの税額通知書は、5月15日(金)に、勤務先へお送りします。

## 各種控除の申告を受け付けます

扶養控除、社会保険料控除、医療費控除、生命保険料控除などを申告すると、市・県民税が減額になることがあります。2月～3月に受け付けた平成21年度の市・県民税の申告をまだしていないかたは、次の受付窓口へどうぞ。すでに確定申告を終えたかたは、これから税務署へ確定申告するかたは、改めて申告する必要があります。

### 受付場所

市役所1階の市民税課15番窓口  
河辺・雄和市民センター税務班

### 受け付けに必要なもの

印鑑、源泉徴収票、健康保険料の領収書、医療費の領収書、生命保険・地震保険の控除証明書など

## 平成20年中の所得・課税証明書などを交付します

平成20年中の所得金額などに関する証明書は、市・県民税が給与から引き落とされるかたは5月15日(金)から、それ以外のかたは6月10日(水)から、市民税課、土崎支所、西部市民サービスセンター、アルヴェ駅前サービスセンター、河辺・雄和市民センター、岩見三内・大正寺連絡所で交付します。

証明書を請求する場合は、運転免許証や健康保険証など、本人確認ができる書類をお持ちください。また、代理請求の場合は委任状が必要です。

証明書に関するお問い合わせは…  
市民税課庶務担当 ☎(866)20054

納税通知書に関するお問い合わせは…

- ▼市民税課個人市民税担当 ☎(866)20055
- ▼河辺市民センター税務班 ☎(882)5171
- ▼雄和市民センター税務班 ☎(886)5540



## 公的年金に課税される 市・県民税の納付方法が 10月から変わります

市・県民税が課税される65歳以上のかたで、次の条件①②を両方満たすかたは、「公的年金に課税される市・県民税」を、6月・8月は納付書や口座振替で、10月からは受給している公的年金からの引き落としとして納めていただくこととなります。

**条件①**：一つの公的年金で年額18万円以上受給している  
**条件②**：介護保険料が年金から引き落としされている

また、65歳未満のかたで、これまで「公的年金に課税される市・県民税」を給与から引き落としされていたかたは、公的年金以外からの引き落としができなくなるため、6月から納付書や口座振替で納めていただくこととなります。

6月10日(水)に発送する納税通知書に、納付方法を詳しく説明した「お知らせ」を同封しますので、ご覧ください。

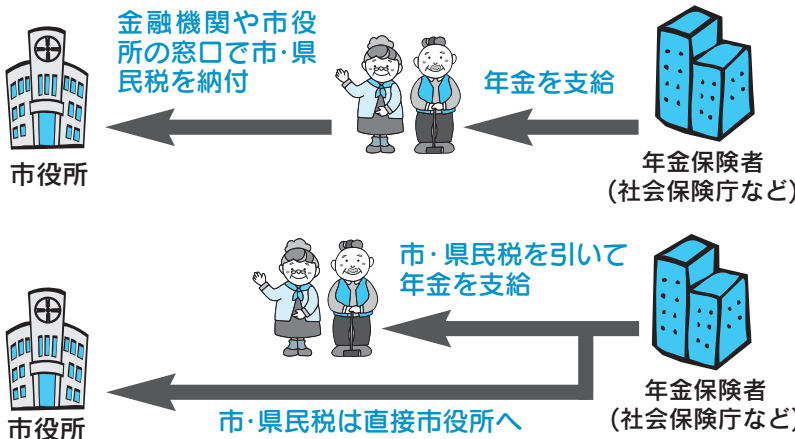

\*広報あきた2月6日号6ページで、納付方法の記事を掲載していますのでご覧ください。



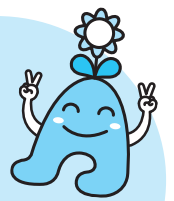

## 20年度の環境貯金箱作戦

# 初めて減量目標を達成！

みなさんのごみ減量によって節約できたごみ処理経費を、環境のために活用する環境貯金箱作戦。平成14年度のごみの量を基準に、年度ごとに減量目標を定め、平成16年から続けてきました(グラフ参照)。

平成20年度に減らすことができたごみの量は1万4千149ト！これまでなかなか目標を超えることができませんでしたが、初めて超えることができました。その結果、貯まった貯金は約1

千6百万円！もちろん過去最高の金額です。みなさん、本当にご協力ありがとうございました。

市では環境貯金を活用して、今年度も「生ごみ減量のための堆肥づくり学習会」や「環境にやさしい料理教室」などを行います。

これからも一人ひとりがごみの減量を心がけましょう。

「ごみ減量でストップ温暖化！」

問い合わせ

ごみ減量推進課  
☎(866)2943

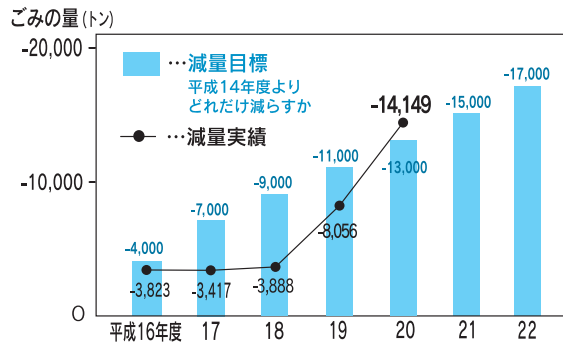

## ごみ不法投棄監視ウイーク



不法投棄は犯罪です！

5月30日(土)〜6月5日(金)は、全国ごみ不法投棄監視ウイークです。環境だけでなく、私たちの心も荒らす不法投棄は絶対に許しません。不法投棄を発見したときは、廃棄物対策課へご連絡ください。

☎(866)2076

## 遭難や山火事に注意！

山菜採りが楽しめるこの時期は、遭難事故や山火事が多く発生します。安全に山を楽しむため、次のことに心がけましょう。

防災対策課☎(866)2021  
消防本部 ☎(823)4000

- 行き先や帰宅予定時間を家族に知らせる
- 入山は複数で
- 山では常に声を掛け合い、居場所確認を
- 天候や体調に注意し、無理な行動をとらない
- 食糧や雨具、ラジオ、携帯電話を持って行く
- たばこやたき火など、火の始末に十分注意する
- 迷ったらむやみに歩き回らず、風雨を避けて体力を温存する



# 水道ふれあいフェア&環境展

5月31日(日) 午前10時~午後3時

秋田駅前のアゴラ広場、大屋根下

6月は環境月間、6月1日~7日は水道週間です。水道の大切さ、水をめぐる環境などについて考えてみませんか。

## 水道



### ★利き水コーナー

水道水やミネラルウォーターを飲み比べ！参加賞あり

### ★アンケートコーナー

先着1,200人に花苗プレゼント！

### ★縁日コーナー

わたあめ、スーパーボールすくいなど

問い合わせ 上下水道局総務課☎(823)8434

## 環境



### ★環境パネル展示コーナー

ごみの減量やごみの処理・リサイクルなどのパネルを展示

### ★省エネアンケートコーナー

あなたの環境配慮度をチェック！参加者に省エネマグネットなど、エコグッズをプレゼント！

問い合わせ 環境企画課☎(863)6632

**給水装置の無料点検**…一般家庭を対象に、じゃ口や水抜き栓などの点検を無料で行います。6月1日(月)から5日(金)まで、上下水道局お客様センター☎(823)8431へお申し込みください。点検は6月8日(月)から15日(月)までの平日に行います。なお、点検は上下水道局が依頼した業者が行いますが、点検の結果、修理が必要になった場合は、お客様から別途、業者へ修理(有料)を依頼していただくことになります。上下水道局総務課☎(823)8434



### ちいきがた 地域型はつらつクラブ

65歳以上で要支援・要介護認定を受けていないかたが対象です。介護予防の体操など。実費負担あり。定員は各会場20人。送迎はありません。

**西部市民サービスセンター**▶新屋にお住まいのかたが対象です。6月17日(水)から来年3月までに10回、午後1時30分～3時30分。申し込みは5月29日(金)まで、新屋地域包括支援センターエンデバー☎(888)8761

**保戸野地区コミセン**▶6月18日(木)から来年3月までの木曜日に10回、午後1時30分～3時30分。申し込みは5月29日(金)まで、泉地域包括支援センターリンデンバウム☎(896)5960

### いきいきサロン

65歳以上のかたが対象。時間は午前10時～正午。参加無料。直接会場へ。**ヨガ教室**▶5月18日(月)、八橋老人いこいの家で。☎(862)6025

**薬と上手に付き合おう**▶5月20日(水)、大森山老人と子どもの家で。

☎(828)1651

**高齢期の健康づくり**▶5月21日(木)、雄和ふれあいプラザで。バスタオルとタオルを1枚ずつお持ちください。

☎(886)5071

**秋田民謡手踊り**▶6月4日(木)、飯島老人いこいの家で。☎(845)3692

### だいがく けやき大学・ヨガ教室

60歳以上のかたが対象。6月18日(木)から7月23日(木)までの毎週木曜日、午前10時～正午、市老人福祉センターで。受講無料。定員30人(抽選)。申し込みは、5月22日(金)まで市社会福祉協議会へ。☎(862)7445

### しんこうか スポーツ振興課の教室

申し込みは、5月19日(火)午前9時からスポーツ振興課へ。☎(866)2247

**ゲートボール**

日時/6月2日(火)午前9時～正午  
会場/八橋運動公園の健康広場  
保険料/30円 定員/先着30人

**ラージボール卓球**

日時/6月10日(水)・16日(火)、午前10時～正午。6月23日(火)午後1時30分～3時30分。6月30日(火)午後7時～9時  
会場/市立体育館  
保険料/1日30円 定員/先着各30人

**ジョギング**

日時/6月17日(水)・19日(金)・24

日(水)、午後6時30分～7時30分  
会場/八橋運動公園の健康広場  
保険料/1日30円 定員/先着各30人  
**弓道教室** 会場は、一つ森公園弓道場。定員各部20人。

**中学生の部** 6月6日(土)から8月22日(土)までの毎週土曜日午後3時～5時。受講料3,000円

**一般の部** 6月6日(土)から8月22日(土)までの毎週水・土曜日、午後零時30分～2時30分。受講料4,000円

### たの 楽しくからだを動かそう

**吹き矢体験** 参加無料。直接会場へ。

**八橋地区コミセン** 5月20日(水)午後2時～4時、5月22日(金)正午～午後2時。詳しくは、楽しく吹き矢の谷口さんへ。☎(867)1219

**西部市民サービスセンター**

5月21日(木)・28日(木)、午後1時～3時。詳しくは、楽しく吹き矢の鶴沼さんへどうぞ。☎(866)6433

**ムエダイエツト** ムエタイのパンチやキックを取り入れたエクササイズです。対象/39歳以下のかた

日時/5月26日(火)、6月3日(水)・9日(火)、午後7時～8時30分

会場/サンパル秋田

受講料/無料 定員/先着15人

申し込み/5月18日(月)午前9時から市勤労青少年ホーム☎(824)5378

**合気道体験** 初歩から護身の技まで。

対象/小学生以上 日時/6月3日(水)から19日(金)までの水・金曜日に6回、午後6時30分～8時

会場/県立武道館 参加費/無料

申し込み/秋田県合気道連盟の平塚さん☎090-4630-7580

### ファミリーサイクリング

補助輪付き自転車、幼児車は参加できません。小学校5年生以下は保護者同伴。5月30日(土)午前9時30分に秋田大橋河川敷を出発。新屋を巡り、豊岩の小山公民館で昼食(持参)後、黒瀬橋を渡って雄物川サイクリングロードをクリーンアップしながら走ります。参加費500円(飲み物代、保険料込み)。定員100人。小雨決行。

●申し込み 5月26日(火)まで、秋田県サイクリング協会☎(864)4062

### たの ウォーキングを楽しもう

**水士里のみちウォーキング** 四ツ小屋幹線水路から仁井田を巡ります。14㌔コース(午前8時30分出発)と6㌔コース(午前9時30分出発)があります。完歩者には記念品などを贈呈!

開催日/6月21日(日) 集合場所/

中央地区老人福祉総合エリア駐車場  
参加費/一般200円、中学生以下無料 定員/250人 申し込み/はがきに、参加者全員の住所、氏名、年齢、性別、電話番号、参加コースを書いて、6月5日(金)(必着)まで、〒010-1421 仁井田本町四丁目5-20 水士里ネット仁井田堰☎(839)2504

**河辺ネイチャーウォーク** 新緑の河北湖など、季節を感じる散策。3回すべて参加してください。無料。先着20人。日時/5月29日(金)、7月31日(金)、10月21日(水)、午前9時～午後2時 集合場所/河辺公民館  
申し込み/5月18日(月)午前9時から河辺公民館☎(882)5311

### しほけんじょ 市保健所の健康判定

20歳以上が対象。食生活や生活習慣などについて、栄養士などが個別にアドバイス。運動の実技指導も。6月4日(木)・18日(木)、午後1時～5時、市保健センターで。無料。申し込みは保健予防課へ。☎(883)1175

### むりょう 無料エイズ検査・相談

6月1日～7日は「HIV検査普及週間」。相談や検査は、匿名・無料でできます。検査は予約制で、採血後1時間で結果が分かります。予約は市保健所健康管理課へ。☎(883)1180

日時/6月5日(金)午後5時50分～7時 会場/市保健所 定員/15人

### きがつきゅう ねむの木学級へどうぞ

身体に軽い不自由を感じるかたとそのご家族が対象です。仲間と交流を深めよう。実費負担あり。

日時/6月10日(水)から11月11日(水)まで水曜日に6回、午後2時～3時30分 会場/土崎公民館

●申し込み 5月18日(月)午前9時から土崎公民館☎(846)1133

### いりょう がん医療の講演会

元秋田大学医学部教授の渡会二郎さんの講演「秋田県の放射線治療の課題」など。5月23日(土)午後1時～4時30分、市文化会館で。無料。直接会場へ。詳しくは、がん検診をすすめる会の佐藤さんへ。☎(828)4486

### けんこう 健康セミナー in 秋田

「足の悩み解消健康法」がテーマです。健康管理士や歩行改善士による講演や体操。5月23日(土)午後2時～4時、遊学舎で。参加無料。定員30人。

●申し込み 秋田県健康管理士会の佐々木さん☎080-3140-9883

肺がんや結核などを早期に発見し、治療に結びつけるための検診です。秋田市では、肺がんの死亡者数が胃がん死亡者数に次いで多く、年々増加傾向にあります。年1回は検診を受けて自分の健康を確認しましょう。

12～13ページの日程で検診車が巡回します。どの会場でも受診できますので、14ページの受診票を持って都合がよい会場どうぞ。



**いずれも、秋田市に住民票があることが条件です  
年齢を確認できるものをお持ちください**

## 胸部(肺がん・結核)検診

**対象**(妊娠しているかたや、肺がん・結核で治療中のかたは除きます)

- 肺がん検診………来年3月31日現在で40歳～64歳のかたで、勤務先などで定期的に肺がん検診を受けることができないかた
- 肺がん・結核検診…来年3月31日現在で65歳以上のかたで、勤務先などで定期的に胸部検診を受けることができないかた

**受診方法など**…14ページの受診票に必要事項を書いて、検診当日に検診車で提出してください。受診票は検診車や土崎支所、西部市民サービスセンター、アルヴェ駅東サービスセンター、各地域センター、各地区コミセンにもあります。検診はボタン、ホック、ゴム、チャック、ラメ、プラスチック、刺しゅう、金具などが無い服装で受けてください。なお、同じ日に胃がん検診を受ける場合は、胃がん検診の前に胸部検診を受けてください。

## 喀痰細胞診検査

吐き出された痰を顕微鏡で見て、がん細胞が含まれているかどうかを調べる検査です。肺の入口近くにいるがんは、せき、痰、血痰などの症状が早期にやすいため、喀痰細胞診検査を併せて実施しています。喀痰細胞診検査のみの受診はできません。

次のいずれかに該当し、希望するかたが受けられます。

- ①50歳以上で、喫煙指数(1日平均の喫煙本数×喫煙年数)が600以上のかた
- ②最近6か月以内に血が混じった痰がでたかた

**受診方法**…受診予定日の2週間前までにお申し込みください。申し込んだかたに喀痰を取る容器を郵送しますので、3日間の痰を容器に入れて受診当日に検診車までお持ちください。申し込みは保健予防課へ。☎(883)1176  
※事前に申し込みができない場合は、受診当日の申し込みもできます。

**40歳～64歳のかた▶肺がん検診は300円 喀痰細胞診検査は800円**  
**65歳以上のかた▶肺がん・結核検診は無料 喀痰細胞診検査は800円**

◆次のかたは肺がん検診、喀痰細胞診検査が無料になります。

証明できるものをお持ちください。

- ①75歳以上のかた(昭和10年3月31日以前に生まれたかた)…健康保険証など、年齢を証明できるもの
- ②生活保護世帯のかた…「医療のしおり」
- ③市民税非課税世帯のかた…市民税課(市役所1階)、土崎支所、西部市民サービスセンター、アルヴェ駅東サービスセンター、河辺・雄和市民センターで発行する「市・県民税(所得・課税)証明書」をお持ちください。「検診のため」と伝えると、発行手数料はかかりません。

## 料金

**結果** 約6週間後、本人に通知します。

医療機関でのがん検診、歯周疾患検診、骨粗しょう症検診は7月から詳しくは、今号の広報あきたと同時に配布した「秋田市検診ガイド」をご覧ください。保健予防課☎(883)1176～8

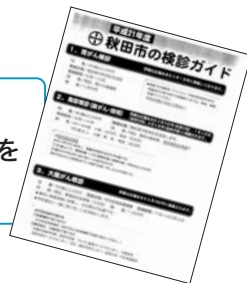

# 胸部検診の日程

検診車が各地区を巡回します

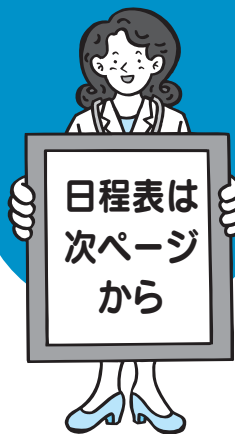

問い合わせ

市保健所  
保健予防課  
☎(883)1176

地区	巡回日	会場	受付時間
金足	7月7日(火)	堀内公民館前	10:15~10:45
		伊藤商店前(浦山字浦山6)	11:00~11:30
		金足地区集会所前(高岡字稲荷林)	13:00~13:30
豊岩	7月8日(水)	石田坂公民館前(石田坂字碓)	9:30~10:00
		佐藤恭吉さん宅前(豊巻字居使41)	10:15~10:45
		鈴木久一さん宅前(豊巻字中島)	11:00~11:15
		豊岩地区コミセン前(豊巻字内縄尻224)	13:00~13:30
土崎・将軍野	7月9日(木)	池田光男さん宅前(小山字前田表165)	13:45~14:00
		將軍野地域センター前(將軍野南四丁目8)	9:00~11:00
		小沢歯科医院駐車場(土崎港中央五丁目10)	13:00~13:30
上北手	7月10日(金)	ホテル大和駐車場(土崎港中央一丁目7)	13:45~14:30
		古野公民館前(古野字脇ノ田)	9:30~10:00
		大山田公民館前(大山田字豊口)	10:15~10:45
		寺村バス停近くの鎌田さん宅前(猿田字寺村)	11:00~11:30
寺内	7月13日(月)	上北手地域センター前(猿田字四ツ小屋29)	13:00~13:30
		宝竜崎公民館前	13:45~14:15
		荒巻公民館前(荒巻字前田)	14:30~15:00
四ツ小屋・仁井田	7月14日(火)	秋田ト一屋堂ノ沢店駐車場(寺内沢一丁目7)	9:00~10:30
		グリーンハイツ近く佐藤さん宅前(寺内油田二丁目6)	10:45~11:15
		高野市営住宅駐車場(寺内児桜三丁目12)	13:00~13:30
		児桜町内公民館近く三橋さん宅前(寺内高野3)	13:45~14:15
横森・桜	7月15日(水)	JA新あきた南支店駐車場(仁井田本町四丁目6)	9:00~9:30
		佐々木一男さん宅前(四ツ小屋字中野103)	9:45~10:15
		小阿地公民館前(小阿地字坂下)	10:30~11:00
		末戸松本公民館前(末戸松本字向野)	13:00~13:30
下浜	7月16日(木)	上野公民館前(四ツ小屋字上野)	13:45~14:15
		四ツ小屋下丁公民館前(四ツ小屋字城下当場)	14:30~15:00
		横森グラウンド横・横森四丁目公民館前(横森三丁目3)	9:00~10:00
大平台	7月15日(水)	桜第四児童公園近く野口さん宅前(桜二丁目7)	10:15~10:45
		桜公民館跡地前(桜一丁目11)	11:00~11:30
		梨平公民館前	13:00~13:30
下浜	7月16日(木)	大平台三丁目バス停前(大平台三丁目11)	13:45~14:15
		山手台みはらし公園前(山手台三丁目10)	14:30~15:00
		羽川公民館前(羽川字二十町79)	9:30~10:00
浜田・下浜	7月17日(金)	名ヶ沢公民館前(名ヶ沢字浦田)	10:30~11:00
		八田公民館前(八田字鳥屋沢51)	13:00~13:30
		榑田公民館前(榑田字上野)	13:45~14:15
		塚田さん宅近く公園前(浜田字家後)	9:00~9:30
太平・山谷	7月21日(火)	浜田地区コミセン前(浜田字自在山88)	9:45~10:15
		長浜公民館前(長浜字荒郷屋70)	10:30~11:00
		下浜地区コミセン前(羽川字下野1)	13:00~13:30
		十三岱町内会館駐車場	9:30~10:00
		小野商店前(山谷字中山谷184)	10:15~10:45
上北手	7月22日(水)	渡辺重徳さん宅前(黒沢字蛭田130)	11:00~11:30
		太平中学校近くの高橋酒店前(中関字平形55)	13:00~13:30
		古町公民館前(目長崎字目長崎)	13:45~14:15
		旧佐々木商店車庫横(八田字藤ノ崎128)	14:30~15:00
		上小山田公民館向かい鎌田さん宅前(小山田59)	9:30~10:00
		佐藤文幸さん宅前(小山田字桜田180)	10:15~10:45
泉	7月23日(木)	大杉沢公民館隣り佐藤さん宅前(大杉沢字藤根42)	11:00~11:30
		百崎公民館前(百崎字諏訪ノ沢)	13:00~13:30
		秋田南クリニック駐車場(百崎字諏訪ノ沢3)	13:45~14:15
旧能登谷整形外科医院前(泉馬場15)	9:00~9:30		

地区	巡回日	会場	受付時間
泉	7月23日(木)	三嶽根バス停近く工藤さん宅前(泉三嶽根7)	9:45~10:15
		こどものクリニック駐車場(泉中央五丁目19)	10:30~11:15
		泉地区コミセン前(泉北一丁目20)	13:00~13:45
		泉日吉町児童公園東側力力理容所裏(泉中央二丁目15)	14:00~14:30
飯島	7月23日(木)	酒のホサカ駐車場(鼠田三丁目6)	9:00~9:40
		下新城地区コミセン前(笠岡字堰場193)	10:00~10:30
下新城	7月23日(木)	安田正志さん宅前(長岡字外脇76)	10:50~11:20
		上小友公民館前(小友字中坪)	13:00~13:15
		槻の木橋たもと(岩城字槻の木40)	13:30~14:00
太平	7月24日(金)	太平地域センター前(目長崎字沼田42)	9:30~10:00
下北手	7月24日(金)	寒川生活館前	10:15~10:45
		通沢公民館前(通沢字上前田)	11:00~11:30
		下北手地域センター前(柳館字前田面133)	13:00~13:30
港北	7月24日(金)	松崎公民館前(松崎字家ノ前)	13:45~14:15
		千秋の丘会館西側公園前(松崎字大巻)	14:30~15:00
将軍野	7月24日(金)	港北地区コミセン前(土崎港北三丁目7)	9:00~10:30
飯島・金足	7月24日(金)	第二街区公園近く田口さん宅前(將軍野桂町14)	10:50~11:30
		布施精肉店前(將軍野東一丁目1)	13:00~14:00
広面・桜	7月27日(月)	旧穀丁公民館近く長沢さん宅前(穀丁4)	9:00~9:30
		三浦酒店斜め前ゲートボール場前(道東二丁目20)	9:50~10:20
		堀川公民館前	10:40~11:10
川尻・山王	7月28日(火)	金足農業高校正門前(追分字海老穴102)	13:00~14:00
		マルダイ広面店駐車場(広面字板橋添24)	9:00~11:15
		広面山崎南団地町内会館前(広面字樋口)	13:00~14:00
仁井田・御所野	7月28日(火)	桜新公民館前(桜四丁目1)	14:15~15:00
		文化会館裏大駐車場(山王七丁目3)	9:00~9:45
		メゾン斉藤前(山王中島町11)	10:00~10:30
土崎	7月28日(火)	クリーニング倉部横駐車場(川尻新川町8)	10:45~11:15
		川尻地区コミセン駐車場(川尻みよし町8)	13:00~14:00
		ユアテック上野寮隣り長崎さん宅駐車場(上野町5)	14:15~14:45
榑山・牛島	7月29日(水)	仁井田児童館前(仁井田本町四丁目7)	9:00~10:15
		鈴木酒店前(仁井田字横山98)	10:30~11:00
		御所野第一街区公園前(御所野下堤一丁目9)	13:00~13:30
保戸野・泉	7月29日(水)	御所野元町市営住宅前(御所野元町一丁目1)	13:45~14:15
		土崎幼稚園向かい駐車場(土崎港中央四丁目6)	9:00~10:00
		(株)伊藤ボーリング敷地内(土崎港中央五丁目1)	10:15~11:00
		土崎公民館裏駐車場(土崎港西四丁目2)	13:00~13:45
外旭川	7月29日(水)	マックスパリュ港北店駐車場(土崎港北七丁目2)	14:00~15:00
		愛宕下公園入口近く佐藤さん宅前(榑山愛宕下11)	9:00~9:30
		旧秋田南幼稚園前(牛島東四丁目7)	9:45~10:15
廣面・南通	7月30日(木)	相澤勉税理士事務所横(牛島東七丁目8)	10:30~11:00
		榑山地区コミセン駐車場(榑山南中町1)	13:00~14:30
		秋田生鮮市場保戸野店駐車場(保戸野原の町15)	9:00~10:30
外旭川	7月30日(木)	泉保育所裏東側(泉中央五丁目6)	10:45~11:15
		北都銀行泉支店駐車場(泉南二丁目13)	13:00~13:45
		千代田会館前(保戸野千代田町6)	14:00~14:30
外旭川	7月31日(金)	秋田大学留学生会館駐車場(広面字高田4)	9:00~10:00
		駅東団地町内会公民館東側(広面字鍋沼81)	10:15~10:45
		東地区コミセン前(広面字鬼頭38)	11:00~11:45
		福島内科医院前(南通宮田15)	13:30~14:00
外旭川	7月31日(金)	秋田銀行研修センター駐車場(南通亀の町7)	14:15~14:45
		うえたストア外旭川店駐車場(外旭川八幡田36)	9:00~11:00
		(株)アルカティア駐車場(外旭川八柳三丁目8)	13:00~13:30
加賀谷孝吉さん宅前(外旭川字前谷地116)	13:45~14:15		

# ●保存版● 胸部検診 日程



## 検診車が巡回します

■河辺・雄和地域の検診日程は「広報あきた5月1日号」でお知らせしました。

■昨年、胸部検診を実施した会場で今回掲載していない場所は、8月以降に実施します。日程は「広報あきた7月3日号」でお知らせします。



交通渋滞などで予定時間に遅れる場合があります。ご了承ください。

地区	巡回日	会場	受付時間
旭川	6月1日(月)	旭川地区コミセン前(手形オノ浜51)	9:00~10:30
添川	6月1日(月)	三本松集会所前(添川字長田)	11:00~11:30
		添川公民館前	13:00~13:30
		添川みどり町第3公園前(添川字地ノ内)	13:45~14:15
御所野・横森・桜	6月2日(火)	御所野ふれあいセンター前(御所野下堤五丁目1)	9:00~9:45
		地藏田二丁目レンガ通りポケットパーク	10:00~10:30
		御所野第四街区公園入口西側(御所野元町三丁目13)	10:45~11:15
		横森二丁目公民館前(横森二丁目25)	13:00~13:45
桜ガ丘会館前(桜ガ丘四丁目5)	14:00~14:30		
新屋	6月3日(水)	西部市民サービスセンター駐車場(扇町13)	9:00~11:00
浜田	6月3日(水)	内浜田会館前(浜田字館ノ丸43)	13:00~13:30
下浜	6月3日(水)	桂根公民館前(桂根字境川)	13:50~14:20
土崎・将軍野	6月4日(木)	土崎駅裏マックスバリュ東北(橋)駐車場(土崎港北一丁目6)	9:00~10:30
		伊藤歯科医院駐車場(土崎港中央一丁目18)	10:45~11:30
		関谷さん宅(旧関谷酒店)前(将軍野東一丁目7)	13:00~13:45
		児童公園向かい佐々木さん宅前(土崎港中央二丁目5)	14:00~14:30
川尻・川元	6月5日(金)	マジカルママ川尻店駐車場(川尻総社町1)	9:00~9:45
		秋田信用金庫川尻支店駐車場(川尻開和町13)	10:00~10:45
		市営住宅向かい川村不動産管理(有)前(川尻上野町1)	11:00~11:30
八橋	6月5日(金)	市保健センター前(八橋南一丁目8)	13:00~14:30
飯島	6月8日(月)	飯島地域センター前(松根東町5)	9:00~10:00
		飯島南児童センター前(飯島西袋2)	10:30~11:00
外旭川	6月8日(月)	野村田中公民館前(寺内三千刈)	13:00~14:00
広面・柳田	6月9日(火)	マックスバリュ広面店駐車場(広面堤敷19)	9:00~10:30
		柳田公民館向かい松村さん宅前(柳田字佐渡端103)	10:45~11:15
		ト一屋広面店駐車場(広面字宮田20)	13:00~14:30
勝平	6月9日(火)	勝平地区コミセン前(松美ガ丘東町10)	9:00~10:30
		旧松野動物病院向かい青山さん宅前(松美ガ丘北町17)	10:45~11:30

地区	巡回日	会場	受付時間
勝平	6月9日(火)	勝平ふれあい会館横(勝平12)	13:00~13:30
		勝平公園南側の千葉さん宅前(勝平22)	13:45~14:15
		勝平保育園バス停近く野口税理士事務所前(松美町4)	14:30~15:00
仁井田	6月10日(水)	堀井静夫さん宅前(仁井田福島二丁目5)	9:00~9:30
		二葉商店前(仁井田福島一丁目3)	9:45~10:15
		伊藤富二さん宅前(仁井田二ツ屋一丁目3)	10:30~11:00
		あおぞら保育園前(仁井田字仲谷地284)	13:00~14:00
		目長田団地町内会館前(仁井田目長田一丁目5)	14:15~14:45
茨島・卸町	6月11日(木)	茨島七丁目町内会館前(茨島七丁目16)	9:00~10:15
		ささき酒店横(茨島七丁目3)	10:30~11:00
		北林商事(株)前(卸町五丁目13)	13:00~13:30
		(有)藤隆商事駐車場(茨島六丁目6)	13:45~14:15
		芦田晃敏さん宅前(茨島二丁目11)	14:30~15:00
榎山・牛島	6月12日(金)	南部公民館前(牛島六丁目4)	9:00~10:15
		牛島児童館前(牛島東一丁目2)	10:30~11:00
		秋田銀行牛島支店駐車場(牛島東一丁目11)	13:00~13:30
		(資)藤井商店駐車場(榎山愛宕下2)	13:45~14:15
城南中学校正門横の布施さん宅前(榎山城南町3)	14:30~15:00		
土崎	6月16日(火)	市民生協土崎店駐車場(土崎港北六丁目2)	9:00~11:00
		石田材木店北倉庫前(土崎港相染町字大谷地2)	13:00~13:45
		カレハウスCoCo番屋秋田土崎店駐車場(土崎港北七丁目2)	14:00~14:30
飯島	6月22日(月)	鈴木さん宅前(国道側)のテナント駐車場(道二丁目15)	9:00~9:30
		緑ヶ丘薬局前(緑丘町2)	9:50~11:15
		宇佐美惣五郎さん宅前(飯島水尻191)	13:00~13:30
		西袋ポプラ会館前(飯島西袋3)	14:00~14:30
添川・濁川	6月26日(金)	古城苑団地樋渡さん宅前(添川字境内川原)	9:00~9:45
		高橋商店横柴田さん宅前(濁川字蟹子沢86)	10:00~10:30
		(株)斎藤工業向かいバス停近く(濁川字井戸尻49)	10:45~11:15
農協団地あさひ第一街区公園前(濁川字後田)	13:00~13:30		
土崎	6月29日(月)	秋田生鮮市場土崎店駐車場(土崎港東三丁目2)	9:00~10:00
		レストランブルーニール 淡路さん宅前(土崎港東一丁目2)	10:20~11:00
点字図書館駐車場(土崎港南三丁目2)	13:00~13:45		
御所野	6月29日(月)	イオンモール秋田のセントラルコート北入口横	9:00~11:00
御野場	6月29日(月)	御野場・御野場東町内会館前(御野場四丁目)	13:00~13:45
		御野場第五児童遊園地東側路上(御野場新町二丁目13)	14:00~14:30
金足	6月30日(火)	黒川バス停近くの伊藤さん宅前(黒川字黒川96)	9:30~10:00
		片田公民館前(片田字苅又)	10:15~10:45
		佐藤善一さん宅前(片田字待入11)	11:00~11:30
吉田多目的研修センター前(吉田字深田)	13:00~13:30		
外旭川	6月30日(火)	笹岡公民館前(外旭川字家ノ前)	13:45~14:15
下新城・金足	7月1日(水)	中野上公民館前(中野字琵琶沼)	9:30~10:00
		晃ヶ丘公民館前(中野字街道端西)	10:15~10:45
		秋田セントラルガス(株)秋田北営業所(追分駅前)	11:00~11:30
北部公民館前(中野字前谷地263)	13:00~13:30		
飯島	7月3日(金)	堰根公民館前(岩城字後田)	9:30~10:00
		青崎公民館横(青崎字雷田181)	10:20~10:50
		長岡公民館前	11:05~11:30
雇用促進緑ヶ丘宿舍前(緑丘町11)	13:30~14:00		
上新城	7月6日(月)	白山公民館前	9:30~10:00
		保多野公民館前(保多野字山鼻)	10:15~10:45
		上新城地域センター前(五十丁字小林88)	11:00~11:30
		道川公民館前(道川字宮ノ下)	13:00~13:30
中バス停近くの旧村上酒店前(中192)	13:45~14:15		
金足	7月7日(火)	岩瀬公民館前(岩瀬字前山)	9:30~10:00

①30平成 ③21年度 胸部検診受診票

※緑の枠の中を記入して当日検診車にお持ちください(秋田市健康カード)をお持ちのかたは「健康カード番号」を記入)

フリガナ		⑤ 実 施 主 体 (99201) 秋田市
氏 名	男・女	⑩ 受 診 日 H21年 月 日
住 所	秋田市	①⑥ 健康カード番号(お持ちのかた) 0 0
電話番号	—	③③ X 線 番 号
		③⑨ 喀 痰 番 号
		②⑥ 生 年 月 日
		②⑦ 明 大 昭 年 月 日 生 ( ) 歳
		※来年3月31日現在の年齢を記入
		④⑤ 内 訳
		結核 65歳以上
		肺がん(64歳以下)
		微 非 生 微 75~ 非 生
		⑤① 1 受けない 2 受けた
		⑤② 1 異常なし 2 異常あり
		⑤③ 1 受けない 2 受けた
		⑤④ 1 異常なし 2 異常あり

1. タバコを吸いますか  
 ⑤② 1 現在吸っている } → 1日の本数 ⑤③ 本・何年吸っていますか ⑤⑥ 年間  
 2 過去吸っていた } 吸い始めた年齢 ⑤⑧ 歳から ⑥① 喫煙指数 ⑥②  
 3 吸ったことがない

2. 最近6か月以内に血たんがありましたか ⑥④ 2 ある 1 ない ⑤⑤ × ⑤⑥

今回受けられないかたは、下記の該当する番号に○印をして、検診車にお届けください(代理人可)。  
 (1)病院等で胸部検診を受けた (2)妊娠している



# 申請はお済みですか

期日まで申請をお願いします。また、給付を装った「振り込め詐欺」にご注意ください。

## 定額給付金

申請 ▶ 10月6日(火)まで

下記の対象世帯に送った申請書に必要な事項を書いて、同封の返信用封筒で必要書類と一緒に返送してください。申請があったかたに、順次(8が付く日)、給付金を振り込みます。

対象…平成21年2月1日(基準日)において、次のいずれかに該当するかた

- 秋田市に住民登録しているかた
- 秋田市に外国人登録しているかたのうち、特別永住者や在留資格があるかた

問い合わせ 定額給付金給付室 ☎(866)8829

## 子育て応援特別手当

申請 ▶ 9月24日(木)まで

下記の対象①②に当てはまると思われる世帯には、申請書を送っています。詳しくは、児童家庭課へどうぞ。☎(866)2094

対象…平成21年2月1日現在、秋田市に住民登録していて、次の①～③のいずれかに該当するお子さんがいる世帯主

- ①同一世帯の平成2年4月2日～平成17年4月1日生まれの子どもだけで数えて2人目以降で、平成14年4月2日～平成17年4月1日生まれの子
- ②外国人登録をしていて、①の条件を満たしている子(短期滞在者を除く)
- ③第1子が別居していても、同じ世帯主に扶養され、かつ、①の条件を満たしている子

## 新型インフルエンザの相談



病院へ行く前に…  
専用ダイヤル ☎(883)1299

午前8時30分～午後8時(土・日、祝日も)

市では新型インフルエンザ発熱相談センターを設置し、電話で相談に応じています。外国から帰国して10日以内に、発熱や咳などインフルエンザのような症状があるかたは、医療機関を直接受診せずに専用ダイヤルへお電話ください。

市保健所健康管理課

①30平成 ③21年度 胸部検診受診票

※緑の枠の中を記入して当日検診車にお持ちください(秋田市健康カード)をお持ちのかたは「健康カード番号」を記入)

フリガナ		⑤ 実 施 主 体 (99201) 秋田市
氏 名	男・女	⑩ 受 診 日 H21年 月 日
住 所	秋田市	①⑥ 健康カード番号(お持ちのかた) 0 0
電話番号	—	③③ X 線 番 号
		③⑨ 喀 痰 番 号
		②⑥ 生 年 月 日
		②⑦ 明 大 昭 年 月 日 生 ( ) 歳
		※来年3月31日現在の年齢を記入
		④⑤ 内 訳
		結核 65歳以上
		肺がん(64歳以下)
		微 非 生 微 75~ 非 生
		⑤① 1 受けない 2 受けた
		⑤② 1 異常なし 2 異常あり
		⑤③ 1 受けない 2 受けた
		⑤④ 1 異常なし 2 異常あり

1. タバコを吸いますか  
 ⑤② 1 現在吸っている } → 1日の本数 ⑤③ 本・何年吸っていますか ⑤⑥ 年間  
 2 過去吸っていた } 吸い始めた年齢 ⑤⑧ 歳から ⑥① 喫煙指数 ⑥②  
 3 吸ったことがない

2. 最近6か月以内に血たんがありましたか ⑥④ 2 ある 1 ない ⑤⑤ × ⑤⑥

今回受けられないかたは、下記の該当する番号に○印をして、検診車にお届けください(代理人可)。  
 (1)病院等で胸部検診を受けた (2)妊娠している

取論の整い切り取って保持してください(1ページ)

6月1日(月)から申請受け付け

# 在宅の子育て家庭にクーポン券!



ふだん、おうちで子育てをがんばっている家庭へ、クーポン券をプレゼントします。

クーポン券は、対象となるお子さん1人につき1セット(16枚)。今年度から5つに増えたプランの中から、お好きなサービスにご利用ください。

問 児童家庭課 ☎(866)2094

## 所得制限はありません

今年度の対象は、平成21年4月1日以前生まれで、保育所(園)や幼稚園に入所(園)していない、就学前のお子さんがある世帯です。

## 6月1日(月)から受け付け開始

印鑑と健康保険証(住所とお子さんの生年月日を確認します)を持って、下記の窓口申請してください。クーポン券は、申請時にその場でお渡しします。申請はお早めどうぞ。

## 申請窓口

- ▶ 児童家庭課(福祉棟2階)
- ▶ 子ども未来センター(アルヴェ5階)
- ▶ 土崎支所
- ▶ 西部市民サービスセンター
- ▶ 河辺・雄和市民センター
- ▶ 公立保育所(15か所)



「なかよし親子でおでかけプラン」「ゆっくりプラン」を利用できる施設、「はいポーズ! プラン」を利用できる写真館、「わんぱくキッズのおでかけプラン」の日程やコース、「絵本プラン」で引き換えできる絵本や取り扱い書店など詳しくは、クーポン券と一緒にお渡りするリーフレットでお知らせします。

NEW!

## なかよし親子でおでかけプラン

クーポン券1枚 500円

大森山動物園やクアドームザ・ブーンなど、公共施設の入場料に使えます。

### 【入場料】

大森山動物園 ▼ 大人500円  
 中学生以下無料  
 ザ・ブーン ▼ 大人500円  
 中学・高校生400円  
 3歳〜小学生300円  
 3歳未満無料



動物園で

NEW!

## はいポーズ! プラン

クーポン券1枚 500円



写真館などで、家族やお子さんの写真の撮影料に使えます。家族の思い出づくりに、ぜひご利用ください。クーポン券12枚まで利用できます。

## 在宅ママ・パパの

## ゆっくりプラン

クーポン券1枚

一時保育利用料の500円相当

一時保育サービスの利用プランです。理由は特に必要ありませんので、お買い物やリフレッシュなどにもご利用ください。施設ごとに受入枠がありますので、事前に各施設へ予約してください。



## わんぱくキッズの

## おでかけプラン

クーポン券4枚 親子2人

親子一緒に貸切バスで出かける日帰り遠足です。NPO法人(あい、子育て・高齢者介護サポート)ばつつけの会、子育て応援seed、あきたNPOセンターとの協働で、小学校区ごとに2回、楽しい企画を実施します。

## 親子の絵本

## プラン

クーポン券1枚 300円

市立図書館がおすすめする絵本(全40冊)の中から、お好きな本と引き換えられます。クーポン券12枚まで利用できます。取り扱い書店のほか、1歳6か月児健診の会場で引き換えできます(書店や健診会場でクーポン券の交付は行いません)。

## 読み聞かせシンポジウム

乳幼児の親子が対象です。講師は、時をつむぐ会の続木美和子さん。参加無料。先着200人。申し込みは、5月18日(月)午前9時から土崎公民館へ。☎(846)1133

日時 5月30日(土)午前10時～正午(読み聞かせとおはなし)、午後1時～3時(シンポジウム) 会場 土崎公民館

藤原さん ☎(833)6743

しゃぼんだま広場 就園前の親子が対象です。5月22日(金)午前10時～11時30分、四ツ小屋児童センターで。無料。直接会場へどうぞ。詳しくは四ツ小屋地区主任児童委員の伊藤さん ☎(839)3891

すこやか広面 0歳～5歳の親子が対象です。5月25日(月)、6月1日(月)、午前10時～11時30分、広面児童館で。保険料1回1組50円。直接会場へどうぞ。詳しくは、広面地区主任児童委員の佐々木さん ☎(832)2172

このゆびとまれ! 就園前の親子が対象。6月2日(火)午前10時～正午、明德児童センターで。無料。直接会場へ。詳しくは明德地区主任児童委員の田中さん ☎(831)8089

すくすくサロン“きしゃぼっぱ” 就園前の親子が対象。6月3日(水)午前10時～11時30分、南部公民館で。無料。直接会場へ。詳しくは南部公民館 ☎(832)2457

すこやか広場あやっこ

就園前の親子が対象です。6月5日(金)午前10時～11時30分、日新児童館で。無料。直接会場へどうぞ。詳しくは新屋地区主任児童委員の佐々木さん ☎(828)1997

## 子育て講座・講演会

子育て講座「あかちゃんをあやすあかちゃんとあそぶ」乳幼児の親子が対象。講師は地域で子育て支援活動をしている佐藤智子さん。5月28日(木)午前11時～11時40分、河辺総合福祉交流センターで。無料。先着20組。申し込みは、5月19日(火)午前10時から中央図書館明德館河辺分館 ☎(881)1202

子育て支援講演会 川崎医療福祉大学教授の佐々木正美さんが「人間の育成について」と題して講演。意見交換も。5月30日(土)午後1時～3時30分、ホテル大和で。無料。直接会場へ。詳しくは、NPO法人やすらぎの家 ☎(845)3158



# 幼稚園の保育料を減免

市内に住所があるお子さんが対象です。下記の のどちらにも該当する場合は、両方に申し込みが必要です。詳しくは、幼稚園から配られた「お知らせ」でご確認ください。学事課 ☎(866)2243

1

## 私立幼稚園の保育料などの一部を減免(就園奨励費)

**対象** 私立幼稚園に通園している満3歳以上のお子さんがある、下表のⅠ～Ⅳに該当するかた  
**申込方法** 幼稚園から配られた「保育料等減免措置に関する調書」と必要な書類を、5月22日(金)まで通園先の幼稚園に提出してください。

### 兄・姉が小学1年～3年 にいない場合

		減免額(年額)			
		1人就園、または同一世帯から2人以上就園している場合の最年長児	同一世帯から2人以上就園している場合の次年長児	同一世帯から3人以上就園している場合の、左以外の園児	
区分	Ⅰ	●生活保護法の規定による保護を受けている世帯 ●平成21年度の市町村民税が非課税の世帯	153,500円	224,000円	294,000円
	Ⅱ	●平成21年度の市町村民税の所得割が非課税の世帯	116,300円	206,000円	294,000円
	Ⅲ	●平成21年度の市町村民税の所得割課税額が34,500円以下の世帯	88,400円	192,000円	294,000円
	Ⅳ	●平成21年度の市町村民税の所得割課税額が183,000円以下の世帯	62,200円	179,000円	294,000円

### 兄・姉が小学1年～3年 にいる場合

		減免額(年額)		
		小学1年～3年の兄・姉が1人いる園児で最年長児	●小学1年～3年の兄・姉が1人いて、同一世帯から2人以上就園している左以外の園児 ●小学1年～3年の兄・姉が2人以上いる園児	
区分	Ⅰ	●生活保護法の規定による保護を受けている世帯 ●平成21年度の市町村民税が非課税の世帯	168,000円	294,000円
	Ⅱ	●平成21年度の市町村民税の所得割が非課税の世帯	135,000円	294,000円
	Ⅲ	●平成21年度の市町村民税の所得割課税額が34,500円以下の世帯	110,000円	294,000円
	Ⅳ	●平成21年度の市町村民税の所得割課税額が183,000円以下の世帯	87,000円	294,000円

2

## すこやか子育て支援事業

**対象1** 3歳～5歳の第3子以降のお子さんが幼稚園に通園しているかた(所得制限なし)

**助成** 入園料、学用品代、保育料、給食費、暖房費などを免除します。ただし、希望者のみが納入する通園バス代、延長保育料などの経費は除きます

**申込** 幼稚園から配られた「在園証明書」と戸籍謄本等の必要書類を、5月22日(金)まで、通園先の幼稚園に提出してください。

**対象2** 満3歳のお子さん、3歳～5歳の第1子・第2子のお子さんが幼稚園に通園していて、一定の所得を下回るかた



所得制限の確認は、福祉医療費受給者証でできます。左の の部分の番号が「73」「74」「75」「76」のかたは助成対象となります。

**助成** 入園料、学用品代、保育料、給食費、暖房費などの経費のうち、「就園奨励費(上記の )」を引いた残りの2分の1(満3歳・3歳)、4分の1(4歳・5歳)を助成。ただし、満3歳・3歳の所得税課税世帯は8月から4分の1助成になります。

**申込** 幼稚園から配られた「在園証明書」と福祉医療費受給者証の写しを、5月22日(金)まで、通園先の幼稚園に提出してください。

\* すこやか子育て支援事業の対象1・2に該当するかたで、秋大附属幼稚園に通園させているかたには、7月上旬ころ、幼稚園を通してお知らせします。



# 育児

## マタニティ食生活講座

妊娠16週～35週の妊婦さんが対象です。妊娠中の食事の講話、試食、歯の話など。受講無料。母子健康手帳、筆記用具、おしぼりを持って、直接会場へどうぞ。

日時 / 6月1日(月)午前10時～11時30分 会場 / 市保健センター

問い合わせ 市保健所保健予防課 ☎(883)1175

## ヤングプレママ&ヤングママのおしゃべりルーム

20歳以下の妊婦さんと20歳前後のママが対象です。妊婦さんとママ同士の交流や個別相談。無料。

日時 / 5月25日(月)午前10時～正午 会場 / 市保健センター

申し込み 市保健所保健予防課 ☎(883)1174

## 離乳食教室

生後4～5か月のお子さんと保護者が対象。離乳食の進め方、食品の調理法、試食、個別相談など。

日時 / 6月15日(月)午前10時～11時30分 会場 / 市保健センター

受講料 / 無料 定員 / 40組  
申し込み 5月18日(月)から市保健所保健予防課 ☎(883)1175

## みんなでもぐもぐ教室

2歳前後の幼児と保護者が対象です。幼児食の進め方、おやつとの与え方、試食など。無料。定員35組。

日時 / 6月8日(月)午前10時～11時 会場 / 市保健センター

申し込み 5月18日(月)から市保健所保健予防課 ☎(883)1175

## 保育所で遊ぼう

保育所開放 0歳～5歳(グリーンローズは1・2歳)の親子が対象です。時間は午前9時45分～11時(上北手、日新は午前10時～、勝平、グリーンローズは午前9時30分～)。直接各保育所へどうぞ。



## 産後のママトーク & 育児相談

会場は市保健センター。無料。いずれも市保健所保健予防課へ電話予約が必要です。☎(883)1174

産後のママトーク 5月29日(金)午前10時～11時30分

産後6か月ころまでのお母さんが対象です。助産師さんを囲んで、ママ同士でおしゃべり。お子さんも一緒にどうぞ。定員10組。

育児相談 5月29日(金)午前10時～午後3時30分

保健師、栄養士、歯科衛生士が相談に応じます。

グリーンローズ保育園は、5月18日(月)午前9時から申し込みが必要です。先着14組。

5月19日(火)

保戸野保育所 ☎(823)6928

寺内保育所 ☎(863)6253

河辺中央保育所 ☎(882)3056

5月20日(水)

港北保育所 ☎(845)7166

5月21日(木)

新波保育所 ☎(887)2014

雄和中央保育所 ☎(886)2595

川添保育所 ☎(886)2139

5月26日(火)

手形第一保育所 ☎(834)0766

川尻保育所 ☎(823)3254

上北手保育園 ☎(839)3595

5月27日(水)

川口保育所 ☎(832)4582

勝平保育園 ☎(823)4520

6月3日(水)

日新保育園 ☎(828)3211

6月4日(木)

グリーンローズ保育園 ☎(828)3049

青空保育 お子さんを公園で遊ばせながら、お母さん同士で交流。

時間は午前10時10分～10時50分。直接各公園へ。雨天中止。

5月19日(火) 琴平第一街区公園・土崎保育所 ☎(845)1571

5月21日(木) 牛島東五丁目第一街区公園・牛島保育所 ☎(832)3045、

秋操近隣公園・泉保育所 ☎(823)1626

5月26日(火) 手形街区公園・手形第一保育所 ☎(834)0766

5月28日(木) 土崎港北六丁目児童遊園地・港北保育所 ☎(845)7166

親子サロン 就園前の親子が対象です。ママ同士で交流。時間は午前9時45分～11時。申し込みは、5月27日(水)から各保育所へ。

6月2日(火) 保戸野保育所 ☎(823)6928 6月4日(木) 川尻保育所 ☎(823)3254

赤ちゃんルーム 将来のお父さんお母さんが対象。次の保育所の0歳児室で保育体験。6月9日(火)

午前9時45分～11時。申し込みは、6月2日(火)から各保育所へ。

牛島保育所 ☎(832)3045

泉保育所 ☎(823)1626

よちよちあかちゃんルーム

0歳児の親子が対象。親子遊びや子育て相談。6月11日(木)午前9時30分～11時、グリーンローズ保育園で。無料。先着7組。申し込みは、5月18日(月)午前9時から、同保育園へ。☎(828)3049

## 子ども未来センターの催し

いずれも無料。詳しくは、子ども未来センターへ。☎(887)5340

つくっチャオ 就学前の親子が対象。簡単工作。5月20日(水)午前10時30分～11時30分、アルヴェ子ども未来センターで。直接会場へ。

親子DEうたっチャオ 就学前の親子が対象。5月23日(土)午前10時30分～11時、アルヴェ子ども未来センターで。直接会場へ。

パンダ広場 就園前の親子が対象です。ふれあい遊びなど。5月27日(水)午前10時～11時、茨島体育館で。直接会場へどうぞ。

はじめてのベビーマッサージ

生後3か月～1歳未満の親子が対象。先着各20組。申し込みは、5月19日(火)午前9時から子ども未来センターへ。☎(887)5340

日時 / 5月28日(木)、6月3日(水)・5日(金)、午前10時30分～正午(いずれか1日) 会場 / アルヴェ4階和室

## あそびにおいで!

とんとんクラブ 3歳未満の親子が対象です。5月20日(水)午前10時～11時30分、下北手児童センターで。無料。直接会場へどうぞ。詳しくは下北手地区主任児童委員の川村さん ☎(834)9427

きりんクラブ 就学前の親子が対象です。5月22日(金)午前9時30分～11時、築山児童センターで。参加無料。直接会場へどうぞ。詳しくは、築山地区主任児童委員の

# 秋田市人事異動



5月1日付けの秋田市の人事異動をお知らせします。  
 異動総数は554人(4月1日異動と合わせて902人)で、昨年を138人下回る規模となりました。新市長のもと職員一人ひとりが能力を十分発揮して行政課題に取り組むことができるよう、適材適所の人事配置に努めました。課長級以上の異動者は次のとおりです。

## 部長級



地域振興部長 海野容子  
 市民生活部理事 福田恵一  
 企画調整部長 小国裕実  
 安全安心対策推進本部長 佐藤 肇  
 地域振興部理事 兼土崎支所長 桜田 隆  
 市民生活部付理事 秋田県後期高齢者医療広域連合派遣 伊藤 智  
 財政部長 多田 正明  
 総務部長 木内 鑛生

## 市長事務部局

【部長級】  
 安全安心対策推進本部長 佐藤肇  
 総務部長 木内鑛生 企画調整部長 小国裕実 財政部長 多田正明 市民生活部理事 福田恵一 市民生活部付理事・秋田県後期高齢者医療広域連合派遣 伊藤智  
 地域振興部長 海野容子 地域振興部理事・兼土崎支所長 桜田隆 福祉保健部長・兼福祉事務所長 豊嶋司 商工部長 中野鋼一 農林部長 鎌田潔 中央卸売市場長 利部勉 都市整備部理事・兼まちづくり整備室長 遠藤博  
 秋田市民交流プラザ管理室長・兼市民生活部理事・兼福祉保健部理事 最上徹 秋田公立美術工芸短期大学事務局長 木村裕

## 【次長級】

安全安心対策推進本部副本部長 今野郁夫 企画調整部次長・兼定額給付金給付室長 土田誠 企画調整部理事・兼市民相談室長 瀧維久子 財政部次長 榎昌範 財政部次長 伊東孝平 財政部副理事・兼資産税課長 中島義博 地域振興部次長 福井宗親 地域振興部副理事・兼西部市民サービスセンター所長 佐藤修 地域振興部副理事・兼河辺市民センター所長・兼河辺地域活動センター所長 柴田守 福祉保健部次長・兼福祉事務所次長 石塚博史 福祉保健部副理事・兼児童家庭課長 黒沢光伸 環境部副理事・兼環境総務課長 古里正昭 建設部次長 進藤照美 建設部副理事・兼建築課長 山崎敏夫 都市整備部次長 黒丸惟之 都市整備部副理事・兼公園課長 大高三雄 秋田市民交流プラザ管理室副理事・兼市民生活部副理事・兼福祉保健部副理事 石塚鈴雄 秋田公立美術工芸短期大学事務局長 須藤智明 会計課副理事・兼会計課長 佐藤義敏

## 【課長級】

総務部防災対策課参事 児玉一幸 工事検査室主任専門検査員 岡廣親 企画調整部情報統計課参事 小松裕一 企画調整部市民相談室参事 佐々木倫夫 男女共生・次世代育成支援室長 松木仁 男女共生・次世代育成支援室参事 竹内真理子 財

政部財政課長 本間斗 財政部契約課長 高橋範慶 財政部管財課長 佐々木洋児 財政部納税課長 新田行平 財政部納税課特別滞納整理室長 石川政敏 市民生活部生活総務課長・兼計量検査所長 須田亨 市民生活部市民課長 小笠原利美 消費者センター参事 秋山涉 地域振興部地域振興課参事 相原久平 西部市民サービスセンター参事 佐々木博 西部市民サービス参事 山本悦子 雄和市民センター副所長・兼雄和地域活動センター副所長 鈴木力雄 福祉保健部福祉総務課地域福祉推進室長 秋山尚子 福祉保健部障害福祉課長 辻直文 保健所保健総務課参事 泉谷重明 保健所衛生検査課長 三浦克美 環境部環境保全課長 佐藤悦紹 環境部廃棄物対策課長 菅原均 環境部総合環境センター参事 相場満 環境部向浜事業所長 畠山芳夫 環境部向浜事業所参事 渡辺光 商工部工業労政課長・兼勤労者体育センター所長・兼チヤレンジオフィスあきた所長 北川嘉彦 農林部農林総務課長 大鐘武博 農林部農地森林整備課参事 村田光男 建設部建設総務課長 佐賀定建設部道路建設課参事 菅原江一郎 都市整備部都市総務課長 井上正敏 都市整備部都市総務課参事 平山義尚 都市整備部住宅整備課長 相原健 都市整備部住宅整備課参事 高橋俊隆 まちづくり整備室参事 前



上下水道局理事  
大淵 廣



中央公民館長兼青少年  
センター所長兼勤労青  
少年ホーム所長兼少年  
指導センター所長  
工藤松雄



農業委員会  
事務局長  
工藤昌夫



秋田公立美術工芸  
短期大学事務局長  
木村 裕



都市整備部理事  
兼まちづくり  
整備室長  
遠藤 博



農林部長  
鎌田 潔



福祉保健部長  
兼福祉事務所長  
豊嶋 司



赤れんが郷土館長  
兼民俗芸能  
伝承館長  
土田 繁



文化振興室長  
兼秋田城跡調査  
事務所長  
石郷岡誠一



監査委員事務局長  
秦 孝二



秋田市民交流  
プラザ管理室長  
兼市民生活部理事  
兼福祉保健部理事  
最上 徹



中央卸売市場長  
利部 勉



商工部長  
中野鋼一

## 市役所へ電話するときは 直通電話が便利です

市役所へ電話するときは、  
担当者と直接話すことができ、  
各課所室の直通電話が便利です。  
各課所室の直通電話番号、  
ファクス番号、Eメール  
アドレスは、市ホームページの「  
組織案内」で確認できます。  
担当課がわからないときは、  
「秋田市窓口案内」電話  
(863)2222へお問い合わせください。  
<http://www.city.akita.akita.jp/sosiki.htm>



**問い合わせ** 市民相談室 ☎(866)2039

## 秋田市のメールマガジン 「どっこいしょ!」を 購読しませんか

市では、メールマガジン「どっこい  
しょ!」を発行しています。広報あきたの  
内容をはじめ、旬な話題・情報が満載で  
す。発行は広報あきたと同じ毎月1日と  
20日。購読は無料です! ぜひご登録く  
ださい。

メールマガジンは、紙の冊子  
ではなく、パソコンにEメール  
でお送りする読み物です。

読者登録はこちらから



<http://www.city.akita.akita.jp/city/pl/pb/merumaga.htm>

**問い合わせ** 広報課 ☎(866)2034

- 【部長級】**
  - 田秀樹 秋田公立美術工芸短期大学  
事務局総務課参事 佐藤鋼一 市立  
秋田総合病院事務局総務課長 古木孝  
夫 会計課参事 伊藤賢
- 【次長級】**
  - 務所長 石郷岡誠一 中央公民館  
長・兼青少年センター所長・兼勤労  
青少年ホーム所長・兼少年指導セン  
ター所長 工藤松雄 赤れんが郷  
土館長・兼民俗芸能伝承館長 土田  
繁
- 【課長級】**
  - 総務課長 加賀谷誠 学事課参  
事 森合政則 学校教育課参事  
佐藤孝哉 スポーツ振興課長 千  
葉孝之 スポーツ振興課参事 高  
橋寛彰 生涯学習室参事 細谷佳  
宏 兼西部公民館長 菊地輝子  
南部公民館長 菅原穰 新屋  
書館長 伊藤秀孝 河辺公民館長  
石塚三和 雄和公民館長 佐藤久一  
佐竹史料館長 高橋明道 御所  
野学院高等学校事務長 工藤淳
- 【課長級】**
  - お客様センター所長 秋山修次
  - 理事 大淵廣
  - 総務課長 豊島幸英 維持管理課  
長 青山浩二 水道建設課長 館岡  
誠 水道建設課参事 伊藤樹悦  
下水道建設課長 奈良正右衛門  
下水道建設課参事 加賀美修 浄  
水課長 間杉忠幸 下水道施設課長  
安達太一
  - 西部市民サービスセンター関連の  
異動は5月7日付けです。
- 【課長級】**
  - 土崎公民館長 菅原清
- 【課長級】**
  - 事務局長 秦孝二
- 【次長級】**
  - 事務局長 藤坂徹
- 【部長級】**
  - 事務局長 工藤昌夫
- 【部長級】**
  - 文化振興室長・兼秋田城跡調査事



セリオン

## 各種団体向け

# 施設見学会

町内会や婦人会など各種団体を対象に、市の施設などをご案内。今回は前期分(6・7月)を募集します。

**日程** 6月16日(火)～7月31日(金)の  
毎週火曜日と金曜日

**見学先** 各団体で、市の施設などの中から見学先を選んでコースを決めてください。下記のモデルコースから選ぶこともできます。

### ●モデルコース (※印の施設は有料です)

- ①西部市民サービスセンター→秋田公立美術工芸短期大学
- ②史跡秋田城跡→セリオン
- ③地蔵田遺跡「弥生っこ村」→旧黒澤家住宅(※)
- ④旧黒澤家住宅(※)→旧金子家住宅(※)
- ⑤千秋公園  
(佐竹史料館(※)、久保田城御隅櫓(※)など)
- ⑥岨谷峡→河辺農林漁業資料館(※)
- ⑦高尾山(山頂駐車場)→石井露月資料室

### ●施設見学会の申し込み

6月1日(月)(必着)まで、専用の申込書で市民相談室へお申し込みください(申し込み多数の場合は抽選)。申込書は、市民相談室(市役所1階)、土崎支所、西部市民サービスセンター、アルヴェ駅東サービスセンター、河辺・雄和市民センター、岩見三内・大正寺連絡所、各地域センター・コミセンでさしあげます。また、Eメールで申し込む場合は、ホームページ(<http://www.city.akita.akita.jp/city/pl/cs/>)から申込書をダウンロードし、必要事項を入力して、ro-plcs@city.akita.akita.jpへ。

なお、電話では申し込みできません。

**問い合わせ** 市民相談室 ☎(866)2039

## 個人向け 施設見学会

**テーマ** ウェスターオープン記念！  
新屋いいとこめぐり

6月18日(木)・25日(木)  
午前9時30分～午後零時30分

20歳以上のかたが対象です。就学前のお子さんと一緒にの参加はご遠慮ください。定員各20人(抽選)。

**コース** 秋田市観光案内所前(JR秋田駅の新幹線改札口前)集合→西部市民サービスセンター→余楽庵→新屋参画屋→長寿の泉→ももさだカエル→秋田駅西口で解散

**申し込み** 往復はがき(1通2人まで)に見学希望日、参加者全員の住所、氏名、年齢、電話番号を書いて、6月5日(金)(必着)まで、〒010-8560市役所市民相談室 ☎(866)2039へ。電話、ファクス、Eメールでは受け付けません。



西部市民サービスセンター・ウェスター

## 竿燈観覧席【個人向け】 6月1日(月)販売開始

8月3日(月)～6日(木)に行われる竿燈まつりの個人向け(14人以下)観覧席を、6月1日(月)午前10時から竿燈観覧席予約センターで販売します。公式ガイドブック(300円)やうちわ(100円)も同時販売！

**料金** S席(中央道路壁上ひな壇)……2,500円  
A席(上記以外のひな壇、長いす)…2,000円

※荒天による中止の場合や、ご入金後は払い戻しできませんので、ご了承ください。

大人・子どもとも同額。座席を必要としない乳幼児は無料。



### 予約は▶▶▶ 竿燈観覧席予約センター (平日の午前10時～午後5時)

- 直接来館 秋田ニューシティ5階の(財)秋田観光コンベンション協会内(大町二丁目3-27)にあります。
- 電話(866)9977
- ファクス(866)9978 ファクスの申込書はホームページからどうぞ。 <http://www.kantou.gr.jp/>

詳しい放送日程は  
広報課へどうぞ  
☎(866)2034



5 分 間 テ レ ビ 番 組	AAB おはよう秋田市から	月～木 午前10時30分～
	ABS こんにちは秋田市から	金 午前11時20分～ 土 午前11時40分～ 日 午前11時55分～
	AKT こんばんは秋田市から	水 午後10時54分～

5/15(金)▶5/19(火)
●秋田市ほっと情報
●楽しいね、児童育成クラブ

5/20(水)▶5/26(火)
●市民リポーターが紹介
①秋田市の旧家めぐり
②大森山動物園にアソヴェの森がオープン！

※5分間テレビ番組は、秋田ケーブルテレビでも放送しています。

15分 ●5/31(日)午前7時30分～ ABS おはよう秋田市長です「西部市民サービスセンター開館」



エフエム秋田 秋田市マンデー555	毎週月	午後 5 時55分～	●美術館に行こう！ ●水道ふれあいフェア ●「広報あきた」から
ABSラジオ 秋田市今週のいちネタ	毎週火	午前10時30分～	
エフエム樺台 午後スタ	毎週水	午後 2 時00分～	

◆秋田市制120周年記念◆

## 秋田県ラグビーフットボール協会招待試合

6月7日(日) 八橋運動公園球技場

チケットは前売り2,000円、当日2,500円。  
チケットぴあ、サークルKサンクス、ファミリーマート、ローソン、竹半スポーツで販売。

8:00~ ちびっ子交流戦(観戦無料)  
11:10~ 日野自動車 vs 秋田ノーザンブレッツ  
13:00~ サントリー vs NEC

問い合わせ 秋田県ラグビーフットボール協会 ☎(847)6061



## 野外料理! ダッチオーブンで

6月7日(日) 午前10時~午後3時

会場 太平山自然学習センター「まんだらめ」

対象 20歳以上のかた 参加費 1,000円



魔法の鍋「ダッチオーブン」でチーズおむすびのオープン焼き、豆のスープなどを作ります。秋田駅東口からバスで無料送迎あり。先着20人(応募多数の場合は5月22日(金)午前10時から公開抽選)。雨天決行。

申し込み ながきに住所、氏名(グループ可)、電話・ファクス番号を記入して5月21日(木)(必着)まで、〒010-0824 仁別字マンタラメ227-1 太平山自然学習センター ☎(827)2171

## ◆ももさだアートスクール◆

対象 ①②…初心者(高校生以上) ③…小学生(保護者同伴)

講座開始日の7日前まで、公立美術工芸短大開放センター「アトリエももさだ」へ。応募多数の場合は抽選。

☎(888)8137(月曜日を除く午前9時~午後4時30分)

\*定員割れの場合、中止する場合があります

\*託児あり。申し込み時にお申し出ください

講座内容	開催日時	定員	受講料
①織り ブックカバーをつくろう	6月6日(土)・13日(土)・20日(土)・27日(土) 午後1時~5時	6人	7,000円
②漆工芸 マイ椀と箸の制作	6月6日(土)・13日(土)・20日(土)・28日(日) 午後1時~4時	5人	9,000円
③親子講座・彫金 親子でつくる銀のペンダントトップ	6月7日(日) 午後1時~4時	5人	3,000円

広報クイズは、毎月第3金曜日発行号に掲載。

正解者には、抽選で10人に「図書カード1000円分」をプレゼント!

気ままなひとこと、広報や市政テレビの感想などをそえて、ご応募ください。



読者のひとことは  
4~5ページで紹介!

## 広報クイズ 201



1 6月1日(月)、2つの施設が一緒になってオープンするのは「●●地区コミセン、●●児童館」。●に入るのは?

2 千秋公園のほかに、檜山にもあるのは、「●●●稲荷神社」。●に入るのは?

\*答えは5月1日、15日号の「広報あきた」の記事中に!

●4月17日号の当選者

前回のクイズの答え 問1=はずむ「スポーツ」都市宣言 問2=きずなで「ホット」していプラン  
応募総数132通、全問正解129通でした。

当選者▶阿部シゲ子(御所野)、大イワナ(土崎)、温泉大好きさん(新屋)、こぶしの花(高陽)、佐藤チエ(茨島)、澤田石つや(大町)、柴田美和子(新屋)、土谷猛(飯島)、ポニョポニョ(新屋)、安田安夫(新屋)

=敬称略=

市立図書館の

## 市制120周年記念講座

中央図書館明德館の北条常久館長による講座です。いずれも無料。

### ■秋田のことばと国語教育

5月24日(日)・31日(日)

午前10時~11時30分 中央図書館明德館

かつて秋田で行われた北方教育、標準語教育をとおして「言葉の力」について考えます。先着80人。

申し込み 5月19日(火)午前9時から  
中央図書館明德館 ☎(832)9220

### 関連資料展

「秋田のことばと国語教育」

5月19日(火)~31日(日)

午前9時~午後7時  
(土・日曜日は午後5時まで)

明德館1階ギャラリー



児童文集「北方文選」

### ■生誕100年 太宰治の文学と人生

6月2日(火)・9日(火)・16日(火)

午前10時30分~正午 土崎図書館

没後60年以上を経て、いまだ読み継がれる太宰文学の魅力と真価に迫ります。先着50人。

申し込み 5月19日(火)午前10時から  
土崎図書館 ☎(845)0572

## もちよりカフェ

5月30日(土) 午後2時~3時30分

アルヴェ3階 市民交流サロン

おすすめピクニックポイントの写真や資料を持ち寄って交流しませんか。参加費100円(お茶・お菓子代)。先着15人。

申し込み 5月16日(土)午前9時から  
市民交流サロン ☎(887)5312

### 応募方法

はがき、ファクス、Eメールに、答えと住所、氏名(ふりがな)、年齢、電話番号を書いて、5月29日(金)(必着)まで、〒010-8560 秋田市役所広報課  
ファクス(866)2287

Eメール ro-plpb@city.akita.akita.jp  
\*Eメールで応募するかたは、件名を「広報クイズ」としてください。

\*当選した際、氏名の掲載を希望しないかたは、氏名と一緒にペンネームなどをお書き添えください。

問 市民相談室の無料相談

	相談の種類	相談場所	相談日	時間	申し込み
要予約	法律	市民相談室	6月4日(木)・18日(木)	9:00~	予約は、5月19日(火)午前8時30分から電話または市役所1階の市民相談室で受け付けます。☎(866)2039
		土崎支所	6月11日(木)		
		秋田テルサ	6月4日(木)		
	司法書士 年金・社会保険 遺言・相続 税務	市民相談室	6月9日(火)	14:00~	
			6月12日(金)	13:00~	
			6月16日(火)	9:00~	
予約不要	行政書士 行政 人権・困りごと	市民相談室	6月16日(火)	13:00~	
			6月5日(金)	13:00~	
			6月10日(水)		
6月11日(木)					

ついて学びます。5月29日(金)午後1時30分~3時、アルヴェ2階多目的ホールで。受講無料。先着100人。  
●申し込み 5月18日(月)から市消費者センター☎(866)2016

飯島南女性講座

「自分を育てよう~過去と向き合う」をテーマに移動学習など。6月1日(月)から12月14日(月)までに8回、午前10時~正午、飯島南児童センターで。年会費2,000円。定員50人。  
●申し込み 5月22日(金)まで、同講座代表の門間さん☎(857)4305

女性学習センターの講座

会場はサンパル秋田です。申し込みは、5月18日(月)午前9時から女性学習センターへ。☎(824)7764

簿記の基礎(日商簿記3級程度)

講師/NPO法人キャリア・アップ・コンサルティングの鈴木寿さん  
日時/5月25日(月)・29日(金)、6月1日(月)・5日(金)・8日(月)・12日(金)、午後1時30分~4時30分(29日(金)のみ午前10時~正午) 受講料/1,000円 定員/先着15人

チャイルドラインあきた「子ども電話受け手養成講座」 子どもからの電話相談に応じるボランティアの養成講座。ホリスティック教育実践研究所長の金香百合さんの講義など。

日時/6月6日(土)午後1時~4時、6月7日(日)午前10時~午後3時、6月21日(日)午後1時~4時30分 受講料/各回500円 定員/先着各40人(託児6名まで。申し込み必要)

芭蕉の旅とところ~新しい価値観の発見 講師/歌人の東海林諦頭さん  
日時/6月11日(木)・25日(木)、7月2日(木)・16日(木)・30日(木)、午前10時~正午 受講料/無料 定員/先着80人

秋田城跡学習講座

修了後、希望するかたはボランティア

アガイドとして活動できます。申し込みは5月18日(月)午前9時から秋田城跡調査事務所へ。☎(845)1837  
日時/6月3日(水)から5日(金)まで、午後1時30分~4時 会場/秋田城跡調査事務所(寺内焼山9-6) 受講料/無料 定員/先着30人

ロシア語講座

日時/来年3月まで、初級は毎週木曜日の午後4時15分~5時15分、中級は毎週金曜日の午後4時~5時 会場/秋田県商工会館 受講料/年額15,000円(テキスト代含む)

●申し込み 5月22日(金)まで(社)秋田県貿易促進協会☎(896)7366

小学校英語を考える

敬和学園大学客員教授の外山節子さんが小学校の英語教育について講演。6月14日(日)午後2時~4時、アトリオン7階で。参加費500円。定員80人。申し込みは、電話かファクスで、津田塾大学同窓会秋田支部事務局へ。☎・ファクス(826)0247

危険物取扱者試験

日時/7月12日(日)午前10時~ 会場/県生涯学習センター、秋田工業高等学校 受験料/甲種5,000円、乙種3,400円、丙種2,700円

●申し込み 市消防本部、各消防署などにある受験願書で、5月29日(金)から6月12日(金)まで、(財)消防試験研究センター秋田県支部 ☎(836)5673



催促物

秋田植木まつり

5月15日(金)から28日(木)まで、午前9時~午後6時、八橋運動公園で。詳しくは、秋田植木まつり事務局へ。☎(862)4594(読売秋田広告社内)

新緑の山へ行こう

四角岳・中岳登山(鹿角八幡平)

高校生以上が対象。6月7日(日)午前6時、市役所駐車場集合。参加費5,000円。先着25人。申し込みは、住所、氏名、年齢、性別、電話番号を書いてファクスで5月16日(土)から5月26日(火)まで秋田山岳会の斉藤さん☎・ファクス(824)0465

鳥海山獅子ヶ鼻湿原探訪

6月7日(日)午前6時、市役所駐車場集合。参加費500円。申し込みは秋田清掃登山連絡協議会の大山さん☎090-6628-4162

太平山山開き登山

小学生以上が対象です。6月14日(日)午前6時40分、市役所前集合(小雨決行)。参加費(ザ・ブーン入浴料含む)大人2,500円、中学生以下1,500円。先着40人。申し込みは5月18日(月)午前8時30分から、参加費を持って市役所3階の公園課 ☎(866)2154

無料相談へどうぞ

行政なんでも相談 登記、税金、道路などの相談に応じます。弁護士の相談は要予約。5月22日(金)午後1時~3時30分、アルヴェきらめき広場で。直接会場へ。詳しくは秋田行政評価事務所☎(824)1426

人権擁護の日特設相談所 いじめ、虐待、セクハラ、離婚などの相談に応じます。6月1日(月)午前10時~午後3時、秋田ステーションデパートトピコで。直接会場へ。詳しくは秋田地方法務局人権擁護課☎(862)1443

多重債務相談 借金問題の相談に応じます。必要なときは弁護士や司法書士などの専門家に引き継ぎます。相談は平日午前8時30分~午後5時15分、秋田第二合同庁舎3階(山王七丁目1-4)で。詳しくは、東北財務局秋田財務事務所☎(862)4193

# 情報チャンネルa

新緑のいのちをもらう山の幸 ヒサト



## 講座

### 竿燈小若・お囃子講習会

小若演技は小学4年～6年生が対象。笛と太鼓はどなたでも受講できます。6月1日(月)から11日(木)まで、午後7時～8時、民俗芸能伝承館で。無料。講習初日の6月1日(月)午後7時に、直接会場へ。詳しくは秋田市竿燈会へ。☎(865)6200

### みんなで作ろう! 絵本の世界

小学生が対象。みんなで相談しながら絵本を作るワークショップ。6月6日(土)午後1時～4時30分、公立美術工芸短大で。無料。先着30人。申し込みは5月18日(月)から公立美術工芸短大事務局へ。☎(888)8100

### 体験と学習・弥生っこ村

申し込みは5月18日(月)午前8時30分から文化振興室へ。☎(866)2246  
**堅穴住居差し茅・弥生ハンバーグづくり体験** 対象/小学生以上(小学4年生以下は保護者同伴) 日時/5月30日(土)午前9時30分～11時30分 会場/弥生っこ村(御所野) 材料費/100円 定員/先着20人  
**弥生っこ村学習講座** 元県立博物館長の富樫泰時さんが先史時代の秋田と地蔵田遺跡について講義。6月13日(土)午後1時30分～3時30分、サンパル秋田で。無料。先着50人。

### 書いて学ぶ! 文章講座初級

新規受講者が対象。日本ペンクラブの柴山芳隆さんが随筆や小論文の書き方などを指導。6月4日(木)、7月2日(木)、9月3日(木)、10月1日(木)、11月5日(木)、午前10時～11時30分、中央図書館明徳館で。無料。先着40人。申し込みは5月21日(木)午前9時から明徳館へ。☎(832)9220

### 公民館の教室へどうぞ

**東部公民館・親子農業体験** 小学生の親子が対象。親子で田植えをした後、ごはんを食べます。5月23日(土)午前10時～午後1時、柳田の田園で。昼食代100円。先着10組。申し込みは、5月18日(月)午前8時30分から東部公民館☎(834)2206

**東部公民館・秋田の史跡を学ぶ会** 払田柵について学びます。6月10日(水)午前10時～正午、東部公民館で。受講無料。直接会場へどうぞ。詳しくは東部公民館☎(834)2206

**西部市民サービスセンター・親子で笹巻き作り** 西部地域にお住まいの親子が対象です。笹巻きを作って鹿嶋祭に参加しよう。6月13日(土)午前9時30分～正午、西部市民サービスセンターで。材料費1人500円。先着10組。申し込みは、5月18日(月)午前9時から西部市民サービスセンター☎(888)8080

**土崎公民館・家庭教育学級** 幼児～高校生の子どもがいるかたが対象です。6月16日(火)から来年2月までに9回、午前10時～正午、土崎公民館で。受講無料。定員30人。申し込みは、5月18日(月)午前9時から土崎公民館☎(846)1133

**中央公民館・転勤奥様教室** 秋田市に転入して3年以内で、過去2年この教室に参加していないかたが対象。郷土料理作りや施設見学などで仲間づくり。6月19日(金)から12月までに8回、午前10時15分～正午、サンパル秋田で。材料費実費。先着20人。申し込みは5月20日(水)午前9時から中央公民館☎(824)5377

**河辺公民館・季節料理教室** 女性が対象。6月4日(木)、8月6日(木)、10月1日(木)、12月3日(木)、午前10時～午後2時、河辺総合福祉交流センターで。材料費4,000円。先着12人。申し込みは、5月18日(月)から河辺公民館☎(882)5311

### 川尻地区高齢者学級

川尻地区にお住まいの60歳以上のかたが対象。政治、文化、歴史、健康などについて学びます。詳しくは、中央公民館へ。☎(824)5377

日時/6月24日(水)から毎月第3水曜日、午前10時～11時30分  
会場/川尻地区コミセン 年会費/1,000円 申し込み/はがきに住所、氏名、生年月日、電話番号を書いて、5月31日(日)まで、〒010-0947川尻上野町1-1-4 坂本元さん

### アメシロ等害虫防除セミナー

5月22日(金)午前10時～正午、一つ森公園コミュニティ体育館会議室・多目的広場で。無料。定員30人。申し込みは、5月20日(水)まで秋田市総合振興公社☎(823)3061

### 菊作り教室

5月31日(日)午後1時～4時、西部市民サービスセンターで。無料。直接会場へ。詳しくは秋田西部菊花同好会の大塚さんへ。☎(828)3154

### 花と緑のガーデニングスクール

ハーブの植え方、育て方を学びます。日時/6月10日(水)午後2時～4時 会場/アルヴェきらめき広場 参加費/500円 定員/先着50人  
●申し込み 5月18日(月)から22日(金)まで公園課☎(866)2445

### 手作り工房・銅板皿づくり

鍛金や彫金の技法で世界にひとつだけの皿を制作。5月30日(土)午前10時～午後3時、アトリエもさだで。材料費1,000円。先着20人。申し込みは5月19日(火)午前9時30分から赤れんが郷土館へ。☎(864)6851

### 消費者講座

パナソニック電工(株)CS部の中村光宏さんを講師に、家電製品の事故に

# 絆づくりキャラクターの 愛称を募集します

家族や地域、人の絆づくりの大切さをPRする「家族・地域の絆づくり」キャラクターの愛称を募集します。呼びやすく親しみやすい、すてきな名前をつけてください。採用されたかたに図書券などを進呈するほか、7月12日(日)の市の記念日式典で表彰します。

- 応募は、市内に在住または通勤・通学しているかたに限ります
- 1人何点でも応募できます(自作で未発表のもの)
- 採用作品の応募者が複数いた場合は、抽選で3人を決定します

はがきか、ファクス、Eメールに、「愛称募集」、愛称とその理由、住所、氏名、年齢、電話番号を書いて、6月19日(金)(必着)まで、  
〒010-8560秋田市役所企画調整課 ☎(866)2033  
ファクス(866)2278  
Eメール ro-plmn@city.akita.akita.jp

応募方法

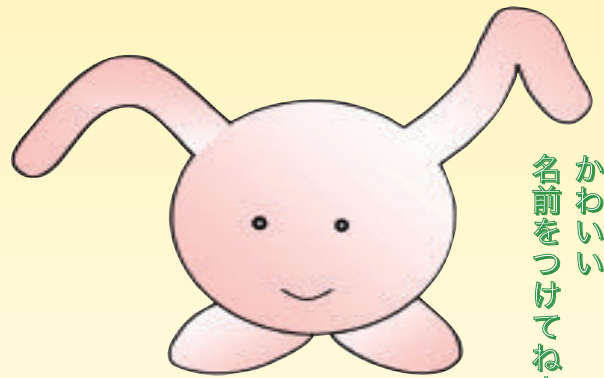

かわいい  
名前をつけてね!

キャラクターの生みの親は、土崎出身の漫画家・倉田よしみさん。絆づくりの取り組みに賛同され、「絆」をテーマにデザインしてくれました。

## ★プロフィール

人と人との絆が薄れ、失われそうな時に現れ、心と心の結び役となり、絆を再生してくれます。再生後、気がついた時にはもう消えていなくなります。

誕生日 7月12日(市の記念日)

いじめられっこの涙から生まれた

性格 元気でやさしく、正義感が強い。寂しがり屋で絆がないと元気がなくなる

趣味 みんなと仲良く遊ぶこと。絆映画鑑賞