

スタートラインに立つのは、秋田市の絆づくりキャラクター「テツテ」。みんなの声援を受けて、これから絆づくりに出発です!!

広 報
市民の生活情報誌
あきた

8月3日(月)~6日(木)

竿燈まつり

- 4 雄物川花火大会
- 5 後期高齢者の保険証の更新
国保の高齢受給者証の更新
- 6 井戸端市民通信
- 8 市役所からお知らせ
- 11 保存版 市役所の直通電話番号一覧
- 15 育児 健康 予防接種を受けましょう
- 18 秋田市文化選奨 情報チャンネルa

2009 平成21年 編集発行●秋田市広報課

7月17日号 NO.1701 毎月第1・第3金曜日発行

8月3日(月)▶6日(木)

竿燈

まつり

夜本番

8月3日(月)～6日(木)
会場▼竿燈大通り

午後6時15分 交通規制開始(竿燈大通り)

午後7時00分 竿燈入場 5日は午後6時40分～午後6時

午後7時30分 竿燈演技開始 5日は午後7時40分

午後8時40分 ふれあい竿燈(約10分間)

竿燈にふれたり、記念撮影したりできます

妙技会

8月4日(火)～6日(木)
会場▼千秋公園中土橋

(雨天時は市立体育館で開催予定)

4・5日予選

午前9時20分 大若(規定・自由・個人) 離子方

午後零時00分 竿燈チャレンジコーナー

午後1時00分 大若(規定・自由・個人) 離子方

6日決勝

午前9時20分 大若(規定・自由・個人)、離子方

※小若団体、小若離子は午前10時～正午

午後零時00分 竿燈チャレンジコーナー

午後1時00分 大若(規定・自由・個人)、離子方

迫力満点の観覧席

まだ余裕あります!

演技を間近で見ることが出来る観覧席はA席2千円で発売中! 予約は竿燈観覧席予約センターへ。

☎(866)9977

(平日午前10時～午後5時)



会場周辺図



- 妙技会会場の中土橋周辺の道路は午前9時～午後4時30分、車両通行止めになります。佐竹小路(一方通行)から脳血管センター方面へは通行できます。
- バスのう回運行…まつり期間中、主会場(二丁目橋～竿燈大通り～山王大通り県庁西交差点)を通る路線バスは、時間帯により、う回運行します。秋田中央交通(株)☎(823)4413
- 車いす用駐車場…秋田市竿燈まつり実行委員会へお問い合わせください。



秋田市竿燈まつり実行委員会(商業観光課内)
☎(866)2112 ファクス(866)2425



1日・2日も
先行開催!



市役所に「ちょうちん横丁」

秋田竿燈屋台村

8月1日(土)・2日(日)▼午前10時30分～午後8時

8月3日(月)～6日(木)▼午前11時～午後10時30分

市役所東側駐車場(NHK跡地)

市役所東側駐車場に、秋田の「食」「酒」「おみやげ」が大集合! 新B級グルメ・秋田かやきの四天王も出店するほか、みんなで楽しめる駄菓子と縁日の屋台も登場! ちよつと懐かしくて、あたたかい「ちょうちん横丁」に家族みんなで出かけよう!

問い合わせ 秋田市竿燈まつり実行委員会 ☎(866)2112



- 秋田かやき
- 焼き鳥・焼きそば
- ババヘラ
- 地酒・ビール



などいろいろ

- 竿燈グッズ
- 銀線細工
- 樺細工
- 秋田のおみやげいろいろ



- なつかしの駄菓子
- 楽しい縁日屋台
- むかしながらのかき氷



竿燈フォトコンテスト

今年の竿燈まつりを撮影した作品で、未発表のものに限ります。サイズは四つ切または四つ切ワイドでいずれも銀塩カラープリント。賞品多数! 申し込みは、写真の題名、住所、氏名、電話番号、年齢、職業(学生は学校名と学年)を書いた用紙を作品の裏面に貼って、8月28日(金)(必着)まで、〒010-0923 旭北錦町2-36 (株)みどり光学社 ☎(862)5180

関連イベント▼3日～6日

●あきた特産市(軽食・特産品)

旧産業会館跡地(午後2時～9時30分)

●市内農畜産物の直売

市役所前(午後3時～)

●サマーフェスタ2009

アゴラ広場(午前10時～午後5時)

竿燈の実演、民謡、郷土芸能など。

●竿燈・夏祭り俳句大会

中央図書館明徳館前

竿燈をテーマに詠んだ俳句100点を展示します。詳しくは、秋田市俳句人連盟の岡部さんへ。☎(833)0716

●民謡と秋田万歳 旧金子家住宅

入場料100円。中学生以下無料。詳しくは、民俗芸能伝承館 ☎(866)7091
民謡▼3日(月)・4日(火)、午後3時～4時30分 秋田万歳▼3日(月)・4日(火)①午前11時～正午②午後2時～3時、5日(水)・6日(木)①午前10時～11時②正午～午後1時③午後2時～3時

●秋田弁の昔っこ 旧金子家住宅

秋田弁でお話。入場料100円。中学生以下無料。詳しくは、秋田市民謡の会の長谷川さんへ。☎(831)8887
3日(月)・4日(火)▼正午～午後2時
5日(水)・6日(木)▼①午前11時～正午②午後1時～2時

祝 秋田市制120周年!



秋田市
夏まつり

雄物川花火大会

8月10日(月) 雄物川河川敷

午後5時30分～ ヤートセ、浅野梅若社中の民謡(茨島側本部席前)
民謡手踊り(両河川敷)

午後7時10分～ 花火打ち上げ(午後9時終了予定)

「祝秋田市制120周年」の文字仕掛け花火、秋田西中生徒のアイデア花火、超特大スターマインなど、7,500発の花火が夜空に輝きます。

※荒天のときは11日(火)に延期します。

雄物川花火大会事務局 ☎(888)8080(西部市民サービスセンター内)
http://www.city.akita.akita.jp/city/sc/ws/hanabi.htm
携帯電話→http://www.city.akita.akita.jp/i/sc/ws/ha/b.htm

渋滞が予想されます。会場へは列車・バスでどうぞ。

J R

■ JR羽越線上り

秋田駅発 17:40 → 新屋駅着 17:48
秋田駅発 18:21 → 新屋駅着 18:29
秋田駅発 18:38 → 新屋駅着 18:48

■ JR羽越線下り

新屋駅発 20:34 → 秋田駅着 20:42
新屋駅発 21:52 → 秋田駅着 22:01
新屋駅発 22:51 → 秋田駅着 22:59

中央交通バス

行きの中央交通バス(秋田駅西口発)

■ 新屋線(秋田駅前⑦番乗場発)→会場バス停「秋田大橋前」

16:50 17:10 17:30 17:50 18:10 18:40 19:00

■ 新屋西線(秋田駅前⑦番乗場発)→会場バス停「勝平消防出張所前」

16:45 17:00 17:15 17:20 17:35 17:55 18:15 18:35

■ 船場町經由川尻割山線(秋田駅前⑧番乗場発)→会場バス停「船場町」 17:05 18:25

帰りの中央交通バス(秋田駅西口着)

■ 新屋線(新屋案内所発)→秋田駅西口 20:30 臨時20:45 21:00 臨時21:10

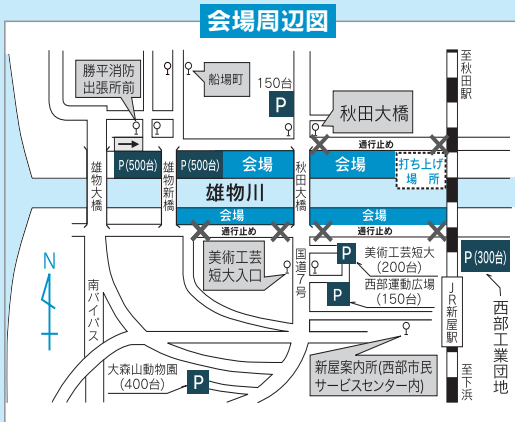

問 国保年金課給付担当
☎(866)20098

対象世帯 介護保険受給者がいる国保加入世帯
対象費用 平成20年4月から平成21年7月末までにかかった医療費と介護サービス費(食費や差額ベッド代、居住費は除く)
申請 国民健康保険・介護保険の被保険者証、対象費用の領収書、支払い証明書などを持って、国保年金課で手続きしてください。

●高額介護合算療養費の限度額

	区分	限度額
70歳～74歳	①高齢受給者証の負担割合が「3割」	67万円 (89万円)
	② ①③④以外	56万円 (75万円)
	③世帯全員が市民税非課税	31万円 (41万円)
	④世帯全員の所得が一定以下(年金収入が80万円以下など)	19万円 (25万円)
70歳未満	①世帯全員の所得が一定以上(合計所得600万円以上)	126万円 (168万円)
	② ①③以外	67万円 (89万円)
	③世帯全員が市民税非課税	34万円 (45万円)

※今回の申請のみ、平成20年4月～7月分を、平成20年8月～平成21年7月分と合算して、上表の()内の限度額を適用する場合があります。

国保の高額介護合算療養費

医療費と介護サービス費の負担を軽減。申請は8月から

1年間(前年8月1日～7月31日)の「医療費の自己負担額」と「介護保険利用料の自己負担額」の世帯の合計金額が、左表の限度額を超えたときは、申請により、超えた額を「高額介護合算療養費」として支給します。対象は平成20年4月診療分からです。

注：「一定の障害(身体障害者手帳をお持ちのかたの場合)」①両下肢・体幹・移動機能の障害が1級か2級 ②心臓・腎臓・呼吸器・ぼうこう・直腸・小腸の障害が1級か3級 ③免疫の障害が1級～3級 ※なお、一定の障害に該当しなくても、福祉事務所長が「一定の障害」と証明できる場合は対象になります。

身体障害者手帳または戦傷病者手帳をお持ちで、一定の障害(注)があるかた、もしくは介護保険の「要介護5」のかたが対象です。自宅などで投票用紙に記載して、郵送で不在者投票できます。自書が原則ですが、上肢または視覚障害1級のかたは、代理人に書いてもらうこともできます。あらかじめ届け出が必要ですので、市選挙管理委員会へご連絡ください。市選挙管理委員会事務局 ☎(866)22600

■ 郵送で不在者投票できます

8月から使う

①後期高齢者の保険証
②国保の高齢受給者証

をお送りします

●問い合わせ

後期高齢者医療は…

後期高齢医療課

☎(866)2513

国民健康保険は…

国民年金課賦課担当

☎(866)2099

①後期高齢者医療被保険者証

対象

●75歳以上のかた
●65歳以上で一定の障害があるかた



後期高齢者医療(長寿医療)制度に加入しているかた全員に、8月1日(土)からお使いいただく新しい被保険者証を7月中にお送りします。

平成20年中の所得で改めて判定しているため、被保険者証の自己負担率が今までと違う場合があります。新しい被保険者証をよくご確認ください。

②国民健康保険高齢受給者証

対象

国民健康保険に加入している70歳〜74歳のかた



市が交付している「国民健康保険高齢受給者証」をすでにお持ちのかた全員に、8月1日(土)

からお使いいただく新しい受給者証を7月27日(月)に発送します。平成20年中の所得で改めて判定しているため、受給者証の自己負担率が今までと違う場合があります。

なお、来年4月から、一般世帯の自己負担率が「1割」から「2割」に改正(注)される予定です。このため、今回お送りする受給者証の有効期限は、来年3月31日になっています。

注II自己負担率の引き上げは平成20年4月から行われていますが、昨年度と今年度は引き上げが凍結されています。

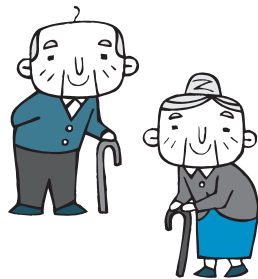

更新手続きはお早めに

●国民健康保険に加入しているかた
●後期高齢者医療に加入しているかた

「限度額適用認定証」

「限度額適用・標準負担額減額認定証」



入院する際、医療機関の窓口で提示すると自己負担限度額までの支払いとなる「限度額適用認定証」「限度額適用・標準負担額減額認定証」の有効期限は7月31日(金)です。8月1日(土)から有効の認定証は左記により手続きしてください。

国保に加入しているかた▼70歳未満のかたは、被保険者証を持って8月以降に次の窓口へ申請してください。70歳〜74歳のかたで、対象になるかたに6月下旬に申請書をお送りしました。同封した封筒で返送してください。

受付窓口：国民年金課、土崎支所、西部市民サービスセンター、アルヴェ駅東サービスセンター、河辺・雄和市民センター、岩見三内・大正寺連絡所

後期高齢者医療制度に加入しているかた▼新たに対象になるかたに7月上旬に申請書をお送りしました。同封した封筒で返送してください。

問い合わせ

国民健康保険は…国民年金課給付担当 ☎(866)2098
後期高齢者医療は…後期高齢医療課 ☎(866)2513

■70歳未満のかたの自己負担限度額(1か月)

市民税課税世帯	診療月以前1年間の高額療養費適用回数		適用区分
	1回〜3回	4回以上(※)	
当該年度の国民健康保険税の総課税標準額が600万円を超える世帯	150,000円 +(総医療費-500,000円)×0.01	83,400円	A
一般	80,100円 +(総医療費-267,000円)×0.01	44,400円	B
市民税非課税世帯	35,400円	24,600円	C

※4回以上の金額で支払いができるのは、医療機関が長期の入院を確認し、適用を可能と認めた場合に限ります。それ以外の場合、実際には4回以上に該当するときは、払い戻しの申請が必要です。

■70歳以上のかたの自己負担限度額(1か月)

区分		外来(個人ごと)	外来+入院(世帯ごと)
市民税課税世帯	一定以上の所得があるかた (一部負担金の欄が「3割」のかた)	44,400円	80,100円 +(医療費-267,000円)×0.01 ※12か月で4回以上支給の場合は4回目以降44,400円
	一般 上記受給者証の「一部負担金の欄が「1割」または「3割(一般適用)」	12,000円	44,400円
市民税非課税世帯	区分II 限度額適用・標準負担額減額認定証の「区分」が「区分II」	8,000円	24,600円
	区分I 限度額適用・標準負担額減額認定証の「区分」が「区分I」	8,000円	15,000円

※年齢到達などにより、後期高齢者医療制度の被保険者になった月の自己負担限度額はそれぞれ2分の1になります。

■入院時の食事代(1食につき)

70歳未満のかた		70歳以上のかた	
市民税課税世帯	260円	市民税課税世帯	260円
市民税非課税世帯	前12か月 の入院日数 90日目まで 210円 91日目から 160円	市民税非課税世帯	前12か月 の入院日数 区分II 90日目まで 210円 91日目から 160円 区分I 100円

井戸端 市民通信

月刊

読者のみなさんのページです。
19ページに掲載している広報ク
イズの答えと一緒に、気ままな
ひとこと、ちょっと言いたいひ
とことを、お待ちしております。

読者の伝言板



●秋田も初夏を迎え、育てて
いる花や野菜が大きくなって
いるか、毎日、朝起きたら見
るのがとても楽しみです。早
く大きくナクレ(エミママさ
ん 38歳・新屋)

●小さな庭に花を植えて、た
くさんの花が色とりどり咲き
ました。毎日「きれいネ」と
花をほめて育てていたら、あ
る日小さな女の子が「おば
ちゃんもきれい」。とつてもう
うれしくなった1日でした(加
藤トヨ子さん 70歳・港北)

●ガーデニングを楽しんでい
ます。きれいに咲いた花々で
心が安らぎます。今年もたく
さんのトランペットの花が咲
いてくれるのを楽しみにして
います(花ちゃん 泉)

●新屋地区の散策用に、無料
の自転車貸し出しがあったこ
とを初めて知りました。今度、
天気の良い日におじいちゃん
とおばあちゃんも誘って新屋
地区巡りをしたいと思いまし
た(SETUKO魂さん 13歳・
南通)

●西部市民サービスセンタ
ー・ウェスター。孫を連れて

毎週行っています。いつもに
ぎやかで、自然と周りの人た
ちと交流できますね(はっ
ちゃん 62歳・新屋)

●中学校の近くに住んで、い
つも元気をもらっている、花
の手入れをしている古希のお
ばあちゃんです。部活の生徒
のかけ声「カッチュウ!、カ
ッチュウ!」と一人ひとりの
声が違うのをとても楽しく聞
いています。土・日曜日の朝
練習のかけ声は私の目覚まし
に最適です(メグミさん 70
歳・新屋)

●定額給付金ドリームセー
ル! 当選番号が発表され、
急いでサイフの中の抽選券を
チェック! 今回の抽選はは
ずれてしまいました。残念で
す。でも、定額給付金をいた
だけただけで、少し生活が潤
いました。これでよしよし:
と思いましょ(やちさん
27歳・下北手)

●定額給付金ドリームセー
ル。ハズレちゃったけど、待
つ間のドキドキ感は宝くじみ
たいで楽しかったです。また
こういう企画をぜひやってほ

地域の話 おしえて!!

祭りに向けて阿波踊りの猛特訓! …牛島 風のまつり 今年も魅せます! 盛り上げます!



阿波踊りはもちろん、ヤートセ、
民謡、おいしい屋台も(昨年の様子)

6月25日午後8時、牛島にある南部公民館の中から、なにやら太鼓とかねの音がチャンカ、チャンカ…。この日は、8月29日(土)・30日(日)に行われる「秋田・牛島 風のまつり」で披露する阿波踊りの練習日。地元のみなさんが軽快なリズムに合わせて踊っています。「練習すると踊りも“かっこよく”なる」と話すのは実行委員長の佐藤利彦さん。「かっこよい踊りを見て、踊ってみたいと思う人が少しでも増えてくれれば」と話します。

「みんなが元気になるイベントを牛島で」と、地元の有志が実行委員となって3年前から始まったこの祭り。今年は、牛島東街区公園を会場に、よりボリュームアップした内容で開催するそうです。牛島が、秋田が元気になる祭り。今から楽しみです!



練習は毎週木曜日、南部公民館で開催しています。
参加者募集中! 気軽に寄ってみてください。



おしゃべりかわらばん

アジサイの名所に

1本1本心を込めて植えました。散歩しながらアジサイの花を見て、心を癒してくれたらうれしいですね。また、これをきっかけに、工業団地のみなさんと町内会の交流が深まればいいと思います。



七曲工業団地周辺のアジサイ植樹に参加した戸島町内会の加賀谷芳春会長



6月28日、七曲工業団地連絡協議会(高野忠雄会長)と戸島町内会(河辺)が「緑のまちづくり活動支援基金」を活用し、団地周辺にアジサイを植樹しました。



頑張れば夢かなう

9,000人も受けたオーディションで、主演のアニーに選ばれてびっくり。女優になるのが夢で5歳のときから歌や踊りを頑張っています。東京じゃないとダメということはなく、秋田にいても努力すれば夢はかなうと思います。



ミュージカル「アニー」でアニーを演じる佐々木李子さん(寺内小6年)

おもちゃいっぱい!

ウェスターの子育て交流ひろばには月2、3回来ています。ここは広いし、おもちゃもいっぱいだし、子どもも大喜びです! 私もスタッフのかたに育児の相談をしたり、サークル情報を聞いたりしています。



子育て交流ひろばに遊びに来ていた藤島快人ちゃん(8か月)、香織さん(新屋)

観客を魅了! ヤートセ秋田祭

暑さも忘れる楽しさ

ヤートセに参加するのは4回目。「明德KIDS」として参加するのは今年が最後なので、最高の踊りをしたいです。今日はとても暑いけど、お客さんが喜んでくれるとほくも頑張れます!



明德KIDSの佐藤将賢さん(明德小6年)

踊り以外の魅力も

今回の踊りの曲は、同じ秋田大学の南米民族音楽サークルに作ってもらいました。ヤートセは踊る楽しさだけでなく、県内外に知り合いが増え、人の輪が広がっていくのが魅力ですね。



「よさとせ歌舞輝」代表の小山麻由子さん(秋田大学3年)

しいと思います(ミーポーさん 61歳・旭川)
●最近エコ(eco)が話題になっています。それと平行して温暖化の影響による各国の異常についても報道されています。私も積極的にエコに取り組みようになりました。レジ袋はもらわないし、缶やペットボトルはキレイに洗い分別するし、お風呂の残り湯で洗濯します。規模が大きいだけに結果としての未来が見えにくいけれど、みなさんもコツコツ頑張っていきましょう(ゆーさん 19歳・桜)

最近、自転車に乗っているかたを多く見かけます。私もエコに心がけ、晴れた日は自転車通勤。広報課はほとんどが自転車通勤で、1台の自転車を長く大切に持っている人、はたまた自転車を盗まれてしまった人(無事戻ってきました)などもあります。
自転車に乗っていて「危ないなあ」と思うのが夜の無灯走行。見た限りではほとんどが学生のようですが、平然と無灯で走る大人も目にします。自転車に乗っているみなさんにお願いです。暗くなったら、ライトを必ずつけてください。安全が第一です!(渉)



平成21年度 秋田市環境活動推進協議会 総会および第1回研修会



環境活動を表彰

6月5日、秋田市環境活動推進協議会は、積極的に環境活動に取り組んでいるみなさんを表彰しました。

- 集団回収 ▶ 将軍野青山町町内会
- ボランティア清掃 ▶ 秋田市環境活動太平地区協議会
- 環境活動(個人) ▶ 岡部勇作さん
- 環境活動(団体) ▶ ひろおもてエコクラブ

「海の日」のごみ収集

7月20日(月)の「海の日」は家庭ごみと資源化物を収集します。
収集日にあたっては忘れなく。

問い合わせ 環境業務課 ☎(863)6631



INFORMATION

●市役所からのお知らせ

1 地域いきいきづくり 支援補助制度を ご活用ください

複数の町内会で組織された団体やNPO団体などが自主的に行う地域活動(地域の魅力向上、絆の強化、安全・安心なまちづくり、環境美化・エコ活動など)に対する補助制度を新設しました。

案内板の設置や、除雪機・パトロール用ジャンパーの購入など、活動の立ち上げに必要な経費が対象です(イベントや事業の運営費は対象になりません)。

補助金額 対象経費(今年度中に購入し、総額が20万円以上のもの)の9割以内。1事業50万円以内

●**申し込み** 提出書類を地域振興課へ問い合わせの上、8月21日(金)午後5時までに地域振興課へ。☎(866)2037

2 カメムシ防除を 徹底しましょう

斑点米の原因となるカメムシ類の被害を防ぐため、あぜ、休耕田、水田周辺の雑草地、農道などを地域で一斉に除草しましょう。

なお、出穂間近に除草すると、カメムシ類を水田に追い込み、斑点米被害を助長します。除草は7月下旬(出穂の10日〜15日前)までに終わらせ、そ

れ以降は、収穫2週間前まで除草しないようにしましょう。また、刈り取った雑草は適正に処分してください。

●**問い合わせ** 秋田市農林業総合指導センター ☎(866)2116

3 雑草を刈り取って まちを美しく

7月21日(火)から31日(金)までは、除草運動強調期間です。まちの中の空き地に生い茂る雑草は、美観を損なうだけでなく、蚊や蛾などの害虫の発生源になったり、乾燥した雑草が火災の原因になったりします。空き地の雑草は、所有者、管理者が刈り取って、環境美化に努めましょう。

なお、刈り取った草は乾燥させて、秋田市指定のごみ袋に入れて処理してください。また、草刈り機を無料でお貸ししますので、希望するかたは、アメシロ防除室へご連絡ください。

☎(823)3061

刈り取った雑草を直接、総合環境センターへ搬入：処理手数料は10キにつき112円。受け入れは、月々土曜日(祝日を除く)の午前8時〜午後4時30分

業者に搬入を依頼：市の許可を受けた業者を紹介するので、左記へお問い合わせください。ただし、処理手数料と収集運搬費がかかります。

●**問い合わせ** 公園課公園施設管理センター ☎(866)2445

4 採用は8月3日 児童厚生員を 募集します

市内の児童館・児童センターで子どもたちの遊びを指導する児童厚生員を募集します。募集要項は、市ホームページ、または山王21ビル4階の生涯学習室でご覧いただけます。面接試験は7月29日(水)に行います。

応募資格 保育士資格か教員免許があるかた

応募方法 募集要項をご覧のうえ、履歴書、資格証明書の写しを、7月27日(月)まで、〒010-0951山王二丁目1-53 市教育委員会生涯学習室へ、郵送または直接お持ちください。
<http://www.city.akita.jp/city/ed/f/>

●**問い合わせ** 生涯学習室 ☎(826)9048

5 障害があるかたの 手当所得状況届を 忘れずに

特別児童扶養手当、特別障害者手当、障害児福祉手当、福祉手当(経過措置分)を受けているかたは、所得の状況届を提出してください。詳しくは、7月末にお送りする通知で確認してください。

受付期間 8月11日(火)から14日(金)まで、午前9時〜午後5時



消防団消防操法大会にご声援を…地域を守る消防団32分団が、日ごろの訓練の成果を競います。7月26日(日)午前9時〜、秋田市消防訓練場(御所野下堤五丁目)で。消防本部警防課 ☎(823)4243

ヒロシマ・ナガサキ 原爆資料展・講話朗読会

8月6日(木) ▶ 12日(水)

午前9時～午後7時

中央図書館明德館 入場無料

※8月8日(土)・9日(日)は午後5時まで。8月10日(月)休館

- ◆被爆資料展示…長崎原爆資料館所蔵の遺留品や被爆写真など
- ◆平和関連図書コーナー
- ◆被爆体験者講話会



長崎市の
平和祈念像

…8月6日(木)・7日(金)、午前11時～正午

- ◆おはなし会・朗読会…平和をテーマにした絵本や戦争の体験記を朗読。8月8日(土)午後1時30分～2時10分。8月9日(日)午前11時～正午

問い合わせ 企画調整課 ☎(866)2033



長崎から伝える

平和の紙芝居コンクール

戦争・被爆体験や平和の大切さを次世代に伝えていくため、長崎の原爆被害や平和のあり方を表現した手作り紙芝居を募集します。一般の部(高校生以上)の入賞者には賞金を、小・中学生の部の入賞者には図書カードを進呈。

募集期間は8月3日(月)から10月30日(金)まで。詳しくはお問い合わせください。

問い合わせ 長崎市被爆継承課 ☎095-844-3913



姉妹都市提携25周年記念

ドイツ・パッサウ市へ 行ってみませんか

姉妹都市提携25周年を記念した、パッサウ市での式典や市民との交流行事に参加しませんか。ツアー最少催行人員各20人。

- Aコース** パッサウとミュンヘン・ブダペスト
10月10日(土)～17日(土) 334,000円
- Bコース** パッサウとプラハ・ベルリン
10月11日(日)～18日(日) 349,000円
- Cコース** パッサウとスイスアルプス・パリ
10月10日(土)～17日(土) 336,000円

申し込み
(株)JTB東北秋田支店 ☎(862)6193
(株)日本旅行秋田支店 ☎(866)0111
日本エアーサービス(株)秋田営業所 ☎(823)6000
近畿日本ツーリスト(株)秋田支店 ☎(896)4890

融資 あつせん 制度

貸出利率が下がりました

中小企業を対象にした市の融資あつせん制度の貸出利率が下がりました。信用保証料は市が全額補助します。

制度名	資金使途	限度額	貸出利率	返済期間	据置期間
① 一般事業資金 創業資金枠	運転資金 または 設備資金	1,500万円	変更後 2.65% \rightarrow 2.45%	10年 以内	1年 以内
② 小口零細企業資金		1,250万円	2.45% \rightarrow 2.25%		

※①の制度でセーフティネット保証制度(1号～6号)を利用した場合は、利率がさらに低減されることがあります。

問い合わせ 商業観光課商業政策担当 ☎(866)2429

6 戦没者の慰霊と 平和を祈る黙とうを

広島市と長崎市に原爆が投下された日と終戦の日、市内のサイレンを設置している消防署、出張所、分署で、1分間サイレンを鳴らします。戦没者のめい福と恒久平和を祈り、1分間の黙とうを捧げましょう。福祉総務課地域福祉推進室 ☎(866)2090

サイレンが鳴る日時
① 8月6日(木)午前8時15分
② 8月9日(日)午前11時2分
③ 8月15日(土)正午

受付場所 市役所2階正庁
問い合わせ 障害福祉課
☎(866)2093

7 戦没者遺児による 慰霊友好親善事業の 参加者募集

先の大戦で父を亡くしたかたを対象に、父が戦没した旧戦域を訪れ、慰霊追悼を行うかたを募集します。参加費は、東京発着で10万円(沖縄は5万円)。

実施地域 旧満州、旧ソ連、西部ニュージーニア、マリアナ諸島、中国、東部ニュージーニア、ボルネオ・マレー半島、トラック諸島、パラオ諸島、ソロモン諸島、フィリピン、ミャンマー、台湾・バシー海峡、マーシャル諸島、ギルバート諸島、沖縄

●問い合わせ (財)秋田県遺族連合会事務局 ☎(862)8820

8 危険物漏えい事故を 防ぎましょう

最近、秋田市内で、危険物配管から重油や灯油が漏れ出し、河川などに流出する事故が相次いで発生しています。危険物が漏れると、火災の危険はもちろん、環境汚染にもつながります。また、その復旧には多額な経費がかかっています。

漏えい事故を未然に防ぐため、危険物を貯蔵または取り扱っている事業所や家庭は、施設などを定期的な点検し、日ごろの保守管理に努めてください。

●問い合わせ 消防本部予防課
☎(823)4247

すこやか 子育て支援事業



児童家庭課
☎(866)2094

保育所や幼稚園の保育料を助成する制度です。所得制限があり、お子さんの福祉医療受給者証の「対象区分及び負担者番号」の上2ケタが「73」「74」「75」「76」のかたが対象です。
※幼稚園の保育料助成は各園を通じてお知らせしています。



所得制限は
ここを
チェック!

福祉医療受給者証の「対象区分及び負担者番号」

更新前 (有効期限 H21.7.31)	更新後 (有効期限 H22.7.31)	保育料助成	手続き
73、74、75、76	73、74、75、76	8月分以降も該当	更新
73、74、75、76	80	7月分まで該当	不要
80	73、74、75、76	8月分から該当	新規
80	80	該当しません	不要

更新 現在、助成を受けているかた

認可保育所に入所しているかたに、保育所を通じて7月中旬に申請書をお送りしています。指定している期日までに、入所している保育所へ申請書をお送りしてください。

認可外保育施設、へき地保育所のかたには、8月に各施設を通じて申請書をお送りします。

新規 福祉医療費受給者証の更新により、新たに対象になったかた

認可保育所に入所しているかたは、申請書を入所している保育所へ提出してください。

認可外保育施設、へき地保育所のかたには、8月に各施設を通じて申請書をお送りします。

8月から0歳児も対象に

8月から、一般家庭の保育料助成制度が変わります。新たに0歳児を対象にしたほか、所得税の状況により助成割合が変わります(右下表参照)。平成21年4月2日以降生まれのお子さんがいるかたは、新規の手続きをしてください。

*ひとり親家庭の保育料助成制度は下表のとおりです。

ひとり親家庭の保育料助成制度

対象児童(所得制限あり)	助成内容(4月から)
0歳児 平成21年4月1日以降生まれ	所得税が1,500円未満の世帯は2分の1を助成 ※就業証明書が必要
平成21年4月2日以降生まれ	所得税の課税・非課税に関わらず2分の1を助成
1歳〜就学前 平成17年4月2日以降生まれ	所得税の課税・非課税に関わらず2分の1を助成
平成17年4月1日以降生まれ	4分の1を助成
平成18年4月1日以降生まれの第3子以降	全額助成
平成19年4月1日以降生まれ	所得税が1,500円未満の世帯は10分の7を助成 ※就業証明書が必要

注1)所得制限はこれまでと同じです

注2)平成21年4月1日以降生まれで、所得税が1,500円以上の世帯は、1歳の誕生日から助成の対象になります

一般家庭の保育料助成制度の改正内容

対象児童(所得制限あり)	7月まで	8月から
0歳児 平成21年4月2日以降生まれ	助成なし	所得税非課税世帯は2分の1を助成 所得税課税世帯は4分の1を助成 ※源泉徴収票などの提出が必要な場合があります
1歳〜就学前 平成17年4月2日以降生まれ	2分の1を助成	所得税非課税世帯は2分の1を助成 所得税課税世帯は4分の1を助成
平成17年4月1日以降生まれ	4分の1を助成(変更なし)	
平成18年4月1日以降生まれの第3子以降	全額助成(変更なし)	

注1)所得制限はこれまでと同じです

注2)平成20年8月1日～平成21年4月1日の間に生まれたお子さんは、1歳の誕生日から助成になりますので、誕生日の前月まで新規の手続きをしてください

母子家庭の
お母さんに

児童扶養手当

18歳までのお子さん(18歳になってから最初の3月31日まで)や障害等級1級〜2級程度の20歳未満のお子さんがある、母子家庭のお母さん(お母さんに代わりお子さんを養育している、お父さん以外のかたを含む)は、児童扶養手当を受けることができます。

全額支給の場合、1人目のお子さんは、月額4万720円、2人目以降は加算があります。児童家庭課☎(866)2094

※国民年金や厚生年金などの公的年金(老齢福祉年金を除く)を受けられるかたは対象になりません。

※申請者や同居している扶養義務者の所得が一定額以上ある場合は、手当が減額されたり、支給されなかったりします。

8月は現況届の月です

現在手当を受給しているかたへお知らせを7月下旬にお送りします。現況届は8月中に提出してください。現況届を提出しないと、8月分以降の手当を受給できません。

こんな時も届け出を

受給者が母の場合、手当の支給開始月から5年、または離婚などの支給要件に該当するに至った月から7年のどちらか早い方が経過したときは、一定の率で手当が減額されます。対象者には事前に通知しますので、「一部支給停止適用除外事由届出書」を期限内に提出してください。

また、受給者が公的年金の給付を受けたときや婚姻した(事実上の婚姻・内縁関係を含む)ときは、支給資格がなくなりますので、すぐに届け出をしてください。

市役所 直通電話番号帳



市役所に用件があるときは、直接、業務の担当者と話すことができる直通電話番号が便利です。なお、担当課が不明なとき、どこに相談すれば良いか分からないときは、市民相談室へお問い合わせください。☎(866)2039

●携帯電話からかけるときは、市外局番018を番号の始めにつけてください。

戸籍 住民票	市民課	866-2018(住民票)	<ul style="list-style-type: none"> ●全部事項証明書(戸籍謄本) ●個人事項証明書(戸籍抄本) ●住民票 ●出生届 ●死亡届 ●婚姻・離婚届 ●転入・転出届 ●印鑑登録 ●印鑑証明 ●児童手当
		866-2073(戸籍)	
		866-2072(児童手当)	
	土崎支所	845-2261(市民生活)	
		845-2263(戸籍・住民票)	
	西部市民サービスセンター	888-8080	
アルヴェ駅東サービスセンター	887-5320		
河辺市民センター	882-5131(市民生活班)		
雄和市民センター	886-5575(市民生活班)		
国民健康保険 国民年金 健診 医療	国保年金課	866-2097	●国民健康保険や国民年金の加入・脱退
		866-2098	●高額療養費などの給付
		866-2099	●国民健康保険税の申告・課税
		866-2618	●国民健康保険税の口座振替・年金引き落とし
	収納推進室	866-2189	●国民健康保険税の納付相談
	国保・高齢・介護健診課	866-8903	●特定健康診査、特定保健指導
後期高齢医療課	866-2513	●後期高齢者医療の届出、保険料の相談	
福祉	保護第一課・第二課	866-2096	●生活保護の相談
	介護・高齢福祉課	866-2407	●要介護認定
		866-2069	●介護保険料などの相談
		866-2095	●高齢者福祉サービス
	障害福祉課	866-2093	●身体・知的障害者の福祉サービス ●福祉医療制度
	児童家庭課	866-2094	●ひとり親家庭の福祉サービス ●児童扶養手当 ●保育所の入所
子ども未来センター	887-5340	●在宅親子への子育て支援 ●子育て、夫婦関係の相談	
税金	市民税課	866-2055	●個人の市民税
		866-2054	●法人の市民税 ●市・県民税の所得課税証明書、納税証明書 ●125cc以下のバイクの登録、廃止
	資産税課	866-2056	●固定資産税(土地)
		866-2057	●固定資産税(家屋)
		866-2836	●固定資産税(償却資産)
	納税課	866-2058	●市税の納付の相談
866-2059		●市税の口座振替の手続き	
ごみ	ごみ減量推進課	866-2943	●ごみの分け方、出し方
	環境業務課	863-6631	●ごみ収集の日程
	粗大ごみ専用受付ダイヤル	839-2002	粗大ごみの収集は有料です。 【受付時間】平日午前9時～午後4時
消費生活相談	秋田市消費者センター	866-2016	●悪質商法、多重債務などの相談 ●生活用品交換案内

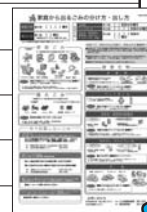

市の窓口で
ごみ分別の
パンフレットを
配布



← 次のページに続きます

保健所		
保健総務課	883-1170	医療従事者や調理師などの免許、献血の推進
保健予防課	883-1172	各種健診、母子保健、健康増進、栄養指導
健康管理課	883-1180	予防接種、精神保健、感染症、難病
衛生検査課	883-1181	食品衛生・生活衛生関係の営業許可
	883-1182	狂犬病予防、動物愛護
環境部		
環境総務課	863-6633	廃棄物処理施設の計画、運営
環境企画課	863-6632	環境施策の企画、環境学習・活動
環境保全課	866-2075	公害の調査・指導、浄化槽
廃棄物対策課	866-2076	不法投棄、産業廃棄物
総合環境センター	839-4816	一般廃棄物の受け入れ
向浜事業所	865-1107	し尿くみ取り、公衆トイレ
商工部		
商業観光課	866-2112	秋田市の観光、祭り
	866-2429	中小企業への融資あつせん
工業労政課	866-2114	中小企業支援、工芸振興協議会、雇用施策
企業集積促進室	866-8918	企業誘致、工業団地
港湾貿易振興課	866-2164	秋田港の整備・利用、貿易振興
大森山動物園	828-5508	展示動物の飼育、催し物
農林部		
農林総務課	866-2115	農林業施策、農業振興地域
	826-6000	種苗交換会
農業農村振興課	866-2116	地域農業推進、担い手育成、市民農園
農地森林整備課	866-2117	土地改良、農業集落排水、松くい虫防除、伐採の許可
中央卸売市場	869-5222	施設の維持・管理・使用許可
建設部		
建設総務課	866-2132	市道の認定、道路占用の許可
道路建設課	866-2133	道路の新設・舗装、河川・水路、街路
道路維持課	864-3643	道路・街路樹の維持管理、道路の除排雪対策
建築課	866-2136	市有建築物の企画、設計
技術管理室	866-2491	公共工事の技術管理、建設リサイクル
都市整備部		
都市総務課	866-2332	都市施策の企画、まちづくり交付金
都市計画課	866-2152	土地利用計画、都市景観、屋外広告物
	866-2155	用途地域、開発行為
交通政策室	866-2085	公共交通の活性化、再生
建築指導課	866-2153	建築確認、耐震改修促進
住宅整備課	866-2134	市営住宅、住宅対策、マンション管理組合
公園課	866-2154	公園の使用許可、公園の建設
公園施設管理センター	866-2445	公園の維持・管理、アメシロの防除、地域の緑化
秋田駅東地区 土地区画整理事務所	834-2204	土地区画整理
まちづくり整備室	866-2156	秋田駅周辺のまちづくり
秋田市民交流プラザ管理室	887-5310	アルヴェの施設貸し出し、ほぼろーどの使用許可
秋田公立美術工芸短期大学	888-8100	大学運営、学生の募集
選挙管理委員会事務局	866-2260	選挙に関すること
監査委員事務局	866-2280	市役所の事務・事業の監査
農業委員会事務局	866-2270	農業に関すること



市役所 直通電話番号帳

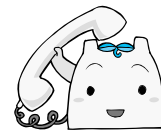

担当に直接
つながるよ!

市議会事務局	866-2232	市議会に関すること			
市勢活性化推進本部	866-2028	中心市街地などの街の活性化			
安全安心対策推進本部	866-2148	危機管理体制の構築			
総務部					
総務課	866-2007	行政改革			
秘書課	866-2006	市長・副市長の秘書			
文書法制課	866-2008	公文書の管理、条例・規則の審査、情報公開、個人情報保護			
	866-8913	歴史資料の収集・保存、秋田市史			
人事課	866-2012	職員の人事・給与、採用試験			
防災対策課	866-2021	自主防災組織、防災講座、防災ネットあきた			
工事検査室	866-2014	市が行う建設工事の検査			
企画調整部					
企画調整課	866-2032	市の総合計画、国際交流、家族・地域の絆づくり			
情報統計課	866-2013	地域情報化、統計調査			
広報課	866-2034	広報あきた、広報テレビ・ラジオ番組			
市民相談室	866-2039	陳情・要望、市民相談、担当が分からないとき			
男女共生・次世代育成支援室	866-2141	男女共生の推進、次世代育成の支援			
定額給付金給付室	866-8829	定額給付金の給付			
財政部					
財政課	866-2052	市の予算編成、財政運営			
契約課	866-2022	物品の購入契約、工事などの請負契約			
管財課	866-2053	市有財産の管理、庁舎管理			
地籍調査室	882-5181	地籍調査、街区基準点の管理			
市民生活部					
生活総務課	866-2074	市営墓地、斎場			
	866-2035	交通安全			
墓地・斎場整備推進室	866-8931	新しい市営墓地の造成、秋田市斎場の改築			
地域振興部					
地域振興課	866-2785	住居表示、河辺・雄和地域審議会			
	866-2036	町内会活動、防犯灯の設置			
	866-2037	市民協働と都市内地域分権の推進			
河辺市民センター(総務班)	882-5221	雄和市民センター(総務班)		886-5511	
岩見三内連絡所	883-2111	太平地域センター	838-2111	御野場地域センター	839-2720
大正寺連絡所	887-2111	外旭川地域センター	868-1500	上北手地域センター	839-2522
寺内地域センター	845-0537	飯島地域センター	845-1731	下北手地域センター	833-1461
将軍野地域センター	845-1408	上新城地域センター	870-2845	金足地域センター	873-2111
福祉保健部					
福祉総務課	866-2092	福祉保健部(福祉事務所)の庶務・経理			
地域福祉推進室	866-2090	民生委員・児童委員、地域福祉計画			
監査指導室	866-2495	社会福祉法人の設立認可、指導監督			
食肉衛生検査所					
	882-2395	食肉検査			
会計課					
	866-2181	現金、有価証券、物品の出納・保管			



次のページに続きます

教育委員会		
総務課	866-2242	学校施設の建設・維持管理
学事課	866-2243	入学・転校、就園・就学関係の補助金
学校教育課	866-2244	教育課程、教育相談
教育研究所	865-2530	教職員の研修
スポーツ振興課	866-2247	生涯スポーツ、体育施設、体育行事
文化振興室	866-2246	文化財の調査・保護、芸術・学術文化活動の育成
秋田城跡調査事務所	845-1837	発掘、整備、出土品の調査研究
生涯学習室	866-2245	生涯学習、児童館・児童センター
太平山自然学習センター	827-2171	宿泊研修施設「まんだらめ」の利用
自然科学学習館	887-5330	展示物での体験学習、科学情報の提供

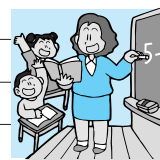

●公民館など

青少年センター	824-5378	土崎公民館	846-1133	南部公民館	832-2457
女性学習センター	824-7764	東部公民館	834-2206	河辺公民館	882-5311
中央公民館	824-5377	北部公民館	873-4839	雄和公民館	886-5585

●市立図書館

中央図書館明徳館	832-9220	土崎図書館	845-0572	新屋図書館	828-4215
中央図書館明徳館河辺分館	881-1202	雄和図書館	886-2853		

●歴史・資料館、美術館など

赤れんが郷土館	864-6851	千秋美術館	836-7860	文化会館	865-1191
民俗芸能伝承館	866-7091	佐竹史料館	832-7892		

消防

消防テレフォンガイド	0180-99-1191	火災の情報 ※NTTひかり電話からは☎823-5377			
消防本部	総務課	823-4000	組織運営、消防職員・団員、消防予算・経理		
	警防課	823-4243	消防隊・救助隊の運用、消防施設・資機材の管理		
	救急課	823-4019	救急業務		
	予防課	823-4247	設備検査、火災調査、危険物関連		
	指令課	823-4265	災害監視システム運用、通信統制、出動指令		
秋田消防署	823-4100	新屋分署	828-3123		
土崎消防署	845-0285	城東消防署	832-3404		
秋田南消防署	839-9551	河辺消防署	882-3300		
雄和分署	886-2623				

上下水道局

お客様センター	823-8431	水道・下水道に関する問い合わせ
河辺お客様センター	882-5251	
雄和お客様センター	886-5555	

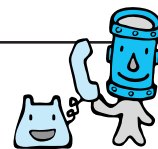

市立秋田総合病院

☎(823)4171

受付時間 / 午前8時30分～11時30分
休診日 / 土・日、祝日、年末年始

電話予約センター

☎(867)7489

午前8時～午後3時(休診日除く)



お子さんの急病は

夜間休日応急診療所

☎(835)2222・(832)3333

県成人病医療センター1階

夜間	診療時間	19:30～22:30
	診療科目	小児科、耳鼻咽喉科
日曜	診療時間	9:30～15:30
祝日	診療科目	小児科、眼科()

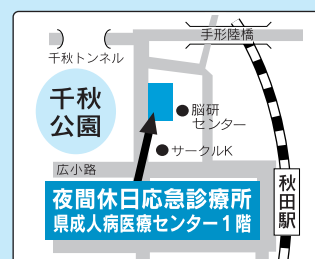

眼科は、当番医の紹介です。
電話でご連絡ください。

育児

市保健所の離乳食教室

お子さんと一緒にどうぞ。離乳食の進め方、食品の調理法、試食、個別相談など。受講無料。筆記用具と母子健康手帳、おしぼり、バスタオルをお持ちください。は直接会場へ。は7月21日(火)から、市保健所保健予防課へお申し込みください。☎(883)1175

生後4~11か月 8月4日(火) 午後1時30分~3時30分、河辺総合福祉交流センターで

生後4~5か月 8月10日(月) 午前10時~11時30分、西部市民サービスセンターで。定員25組

生後6~7か月 8月18日(火) 午前10時~11時30分、西部市民サービスセンターで。定員25組

ぱくぱく教室

3歳前後の親子が対象です。幼児食の進め方、試食など。受講無料。日時/8月3日(月)午前10時~11時30分 会場/西部市民サービスセンター 定員/25組

申し込み 7月21日(火)から、市保健所保健予防課☎(883)1175

ベビーマッサージ入門

生後2か月~1歳の親子が対象。8月11日(火)・25日(火)、午前10時30分~正午、南通のひよっこサロンで。参加費1,500円(オイル代込)。定員7組。申し込みは、7月21日(火)からNPO法人ぱっけの会の松村さんへ。☎(834)4733

保育所で遊ぼう!

0歳~5歳の親子が対象。時間は午前9時45分~11時。直接各保育所へ。駐車場など、詳しくは各保育所へお問い合わせください。7月21日(火)

保戸野保育所☎(823)6928
川尻保育所☎(823)3254
港北保育所☎(845)7166

ルールを守って楽しい夏休み!

公園で安全に遊ぶため、ルールを守るようお子さんに一声かけましょう。壊れた遊具を見つけたときは、公園課公園施設管理センターへ。☎(866)2445

*ホームページをご覧ください <http://www.city.akita.akita.jp/city/ur/pc/>

立ちのりや
2人のりは危険



すべり面からのぼるのはダメ!

7月22日(水)

川口保育所☎(832)4582

7月23日(木)

新波保育所☎(887)2014

川添保育所☎(886)2139

雄和中央保育所☎(886)2595

7月28日(火)

手形第一保育所☎(834)0766

8月5日(水)

岩見三内保育所☎(883)2555

8月6日(木) 日新保育園(プール)

で遊びます。水着とバスタオルをお持ちください☎(828)3211

親子DEうたっチャオ

就学前の親子が対象です。おばけが出てくる楽しい歌を歌おう。直接会場へどうぞ。詳しくは、子ども未来センターへ。☎(887)5340
日時/7月25日(土)午前10時30分~11時 会場/子ども未来センター(アルヴェ5階) 参加費/無料

ぐるぐるべったんこ

就学前の親子が対象。身近な材料で簡単工作。無料。直接会場へ。日時/8月5日(水)午前10時30分~10時50分 会場/西部市民サービスセンター子育て交流ひろば 問い合わせ 子育て交流ひろば ☎(826)9007

あそびにおいて!

いずれも参加無料。直接会場へ。
チャイルド中通
就園前の親子が対象です。あきた保育園の出前保育。7月21日(火)午前10時30分~11時30分、中通児童館で(駐車場はありません)。詳しくは、中通地区主任児童委員の前沢さん☎(834)1724

あおぞらキッズ
就学前の親子が対象。中学生と一緒に遊ぼう。7月26日(日)午前10時~11時30分、外旭川児童センターで。詳しくは、外旭川地区主任児童委員の栗山さん☎(868)3688

すすくサロン "きしゃぼっぱ"

就園前の親子が対象。8月5日(水)午前10時~11時30分、南部公民館で。詳しくは同館☎(832)2457

すこやかあきた2009

アンパンマンショー、歌や踊りのステージなど。8月1日(土)・2日(日)、午前10時~午後4時30分、県立武道館で。入場無料。詳しくはABS秋田放送へ。☎(824)8504

子ども用品限定フリマ

8月8日(土)午前10時~午後零時30分、セリオンプラザ多目的ホールで。詳しくはwillこねっとの田中さんへ。☎090-3981-7614

子育てを学ぼう

子どものほめ方・しかり方
就園前のお子さんがある家族が対象です。講師は金田昭三・市家庭教育相談員。8月4日(火)午前10時~正午、東部公民館で。無料。定員20人。託児あります。申し込みは、7月21日(火)午前8時30分から東部公民館☎(834)2206

ノーバディズ・パーフェクト
6歳までのお子さんがある保護者が対象。カナダの親支援プログラムで、育児について話し合おう。8月28日(金)から10月2日(金)までの毎週金曜日に6回、午前10時~正午、アルヴェ音楽交流室で。無料。定員15人。託児あり。申し込みは、7月21日(火)からアルヴェ子ども未来センター☎(887)5339

地域子育て支援研修会

「子育てを応援する地域づくりをめざして」と題し、NPO法人新座子育てネットワーク代表理事の坂本純子さんが話します。参加無料。日時/7月28日(火)午前10時~11時30分 会場/セリオンプラザ
申し込み アルヴェ子ども未来センター☎(887)5340



おわびと訂正

市保健所保健予防課 ☎(883)1176

広報あきた6月19日号12ページ、がん検診・骨粗しょう症検診の医療機関一覧の備考に誤りがありました。正しくは次のとおりです。
市立秋田総合病院 電話受付...午後1時～3時
くらみつ内科クリニック 月火水金/午前8時30分～正午、午後3時～6時 木土/午前8時30分～正午

— あなたのとなりに
元気な笑顔 ♪



健康



はつらつ情報

いきいきサロン

65歳以上のかたが対象。時間は午前10時～正午。参加無料。直接会場へ。
ヨガ教室 7月23日(木)、八橋老人いこいの家で。☎(862)6025
秋田民謡手踊り教室 8月4日(火)、飯島老人いこいの家で。☎(845)3692
健康呼吸法 8月6日(木)、八橋老人いこいの家で。タオルをお持ちください。☎(862)6025

健康判定へどうぞ

食習慣や生活習慣、運動習慣などについて、栄養士、保健師などが個別にアドバイス。運動の実技指導も。対象/20歳以上のかた 日時/8月6日(木)・20日(木)、午後1時～5時 会場/東地区コミセン 料金/無料
申し込み 市保健所保健予防課 ☎(883)1175

全市一斉市民ラジオ体操のつどい

ラジオ体操指導員による実技指導。直接会場へ。地区により日程が変わる場合があります。詳しくは、スポーツ振興課へ。☎(866)2247
日時/7月24日(金)午前6時～7時 会場/各小学校グラウンド(雨天時は体育館) 参加費/無料

スポーツ教室へどうぞ

保険料1日30円。申し込みは、7月21日(火)午前9時から、スポーツ振興課へどうぞ。☎(866)2247
グラウンドゴルフ
日時/8月5日(水)・12日(水)、午後5時～8時 会場/八橋運動公園健康広場 定員/先着各30人
ビームライフル 対象/小学生以上
日時/8月7日(金)・11日(火)、午前10時～正午。8月18日(火)午後1時30分～3時30分。8月21日(金)午後7時～9時 会場/市立体育館サブアリーナ 定員/先着各30人

ゲートボール

日時/8月11日(火)・18日(火)、午後5時～8時 会場/八橋運動公園健康広場 定員/先着各30人

はずむスポーツ都市宣言記念 市民スポ祭・バスケットボール

日時/8月29日(土)・30日(日)、12月19日(土)・20日(日)、午前9時～ 会場/土崎体育館、市立体育館
参加費/1人1,000円
申し込み 7月31日(金)まで、秋田市バスケットボール協会の三浦さん ☎(839)0578

中小企業の軟式野球大会

8月31日(月)から行う市長杯争奪中小企業野球大会に参加する、市内の中小企業の軟式野球チーム(同業種3事業所までの合同チームも可)を募集します。申し込みは、7月31日(金)まで工業労政課へ。☎(866)2114

フットケアセラピスト資格取得説明会

フットケアセラピストの資格を取りたいかたへの説明と体験。参加無料。日時/7月24日(金)午前10時～11時30分、7月31日(金)午前10時～11時30分と午後1時30分～3時 会場/市文化会館
申し込み 開催日の前日まで、NPO法人日本リラクゼーションフットケア協会認定セラピストの浅利さん ☎090-7795-9286

健康セミナー・足の悩み

足の悩み解消健康法や生活習慣病の予防について学びます。日時/7月20日(月)午後2時～4時 会場/遊学舎 参加費/無料 定員/30人
申し込み 秋田県健康管理士会の佐々木さん ☎080-3140-9883

講座・生活習慣病の予防

生活習慣病の基礎知識と予防法を学ぶ3回講座です。日時/7月25日(土)、8月8日(土)・

特定疾患医療受給者証 更新手続きはお早めに

「特定疾患医療受給者証」をお持ちのかたへ、更新のお知らせを6月にお送りしました。更新の手続きは8月31日(月)までです。期限を過ぎると更新として扱えなくなりますので、早めに手続きしてください。

受給者証をお持ちで、更新のお知らせが届いていないかたは、市保健所健康管理課へご連絡ください。

問い合わせ

市保健所健康管理課 ☎(883)1180

22日(土)、午後2時～3時30分
会場/カレッジプラザ(明徳館ビル2階) 受講料/1,200円
申し込み カレッジプラザ ☎(825)5455

こころの健康アップ講座

臨床心理士が「こころからだの健康アップ」をテーマに話します。日時/7月29日(水)、9月4日(金)、10月30日(金)、午後2時～3時30分 会場/サンパル秋田 受講料/無料
申し込み 市保健所健康管理課 ☎(883)1180

在宅介護者のつどい

寝たきりや認知症などのかたを家庭で介護しているかたが対象です。参加無料。直接会場へどうぞ。日時/7月31日(金)午後1時30分～3時 会場/市保健所2階小会議室
問い合わせ 在宅介護者のつどい代表の廣田さん ☎(863)0935

8020いい歯のお年寄り表彰

昭和4年3月31日以前に生まれたかたが対象です。8月31日(月)まで、協力歯科医療機関で口腔内診査(無料)を受けて、自分の歯が20本以上あるかたに認定証を交付します。詳しくは、秋田地域振興局健康・予防課へどうぞ。☎(855)5170



お気軽にご利用を



看護師が相談に応じる「外来ナースステーション」を注射センター横に開設しました。

看護相談窓口 平日、午前9時～正午

健康に関する悩み・相談に看護師が応じます。無料。予約不要。

看護専門外来

認定看護師などが相談に応じます。一部自己負担あり。予約制ですので、希望するかたは、主治医または外来看護師にお話してください。

- ◆感染管理相談外来…毎週水曜日、午前9時～正午
インフルエンザや感染性胃腸炎などに関すること
- ◆ストーマケア看護外来…毎週水・木曜日、午後1時～3時
ストーマ(人工肛門、人工ぼうこう)に関することなど
- ◆がん看護外来…毎週火曜日、午前9時～午後零時30分
がん治療の不安や悩み、医療麻薬、痛みに関することなど

問い合わせ 市立秋田総合病院医事課 ☎(823)4171

市立秋田総合病院 外来ナースステーション 開設



夏休みを利用して

予防接種を受けましょう

いずれも無料。

市内の委託医療機関で実施

対象者に、4月下旬にお知らせを郵送しています。接種期間は平成22年3月31日(水)まで。期間を過ぎると有料になりますので、忘れずに受けましょう。

麻しん・風しんの予防接種

- 今年度対象のかた
- 第3期 ▶平成8年4月2日～平成9年4月1日生まれ
 - 第4期 ▶平成3年4月2日～平成4年4月1日生まれ

ジフテリア、破傷風の予防接種

対象 小学6年生
(11歳以上13歳未満のお子さん)

※秋田市に住民登録している小学6年生で、市外の小学校に通っているお子さんの保護者は、市保健所健康管理課へご連絡ください。

問い合わせ 市保健所健康管理課 ☎(883)1179



水中運動で介護予防!

はつらつくらぶ

水中運動やストレッチ、筋力トレーニングなどで体を鍛えて、介護予防に役立てよう! 運動のあとは入浴もできます。定員各コース20人(選考)。参加費1回400円(昼食は自己負担)。

対象 65歳以上のかた(要支援・要介護のかたを除く)
水中運動などの未経験者、高齢者を優先します

時間 午前10時～午後3時(終了時間が多少前後する場合あり)

	コース名	実施日
ザ・ブーン	第1コース	9月7日(月)・14日(月)・28日(月) 10月5日(月)・19日(月)・26日(月)
	第2コース	9月10日(木)・24日(木)、10月8日(木) ・22日(木)・29日(木)、11月2日(月)
ユフォーレ	第3コース	9月28日(月)、10月19日(月)、11月2日(月) ・16日(月)、12月7日(月)・21日(月)
	第4コース	10月9日(金)・23日(金)、11月13日(金) ・27日(金)、12月11日(金)・25日(金)
シルバーエリア	第5コース	8月27日(木)、9月10日(木)、10月1日(木) ・15日(木)・29日(木)、11月12日(木)
	第6コース	9月3日(木)・17日(木)、10月8日(木) ・22日(木)、11月5日(木)・19日(木)

※シルバーエリアはイオンモール秋田(御所野)向かいです

- 無料送迎バス
- 第1・2コース：秋田駅東口▶ザ・ブーン
 - 第3コース：秋田駅東口▶ユフォーレ
 - 第4コース：雄和▶畑谷▶戸島▶岩見▶ユフォーレ
 - 第5コース：秋田駅東口▶東通▶桜▶中央シルバーエリア
 - 第6コース：秋田駅東口▶南通▶御野場▶中央シルバーエリア

申し込み 7月28日(火)まで介護・高齢福祉課 ☎(866)2095

秋田 男鹿 仙北
来たかさっさー

秋田、男鹿、仙北の3市では、旬の観光情報をお互いに紹介します。今回は男鹿市情報です。

宮沢海岸夕陽フェスティバル

7月25日(土)

午前10時～午後7時30分ころ

男鹿市(旧若美町)野石
宮沢海水浴場周辺



美しい夕陽が望める
宮沢海水浴場

この夏、美しい砂浜と遠浅の海が続く宮沢海水浴場に出かけてみませんか。フェスティバル当日は、ビーチサッカー、なまはげ太鼓、ヤートセ踊り、盆踊り、メロンの早食い競争など、楽しいイベントがいっぱい。ご家族連れでぜひどうぞ。

問い合わせ 男鹿市観光商工課 ☎0185-23-2111



市立図書館の講座

市制120周年記念講座 近代日本文学を考える

高校生以上が対象です。講師は大東文化大学講師の須田久美さん。会場は土崎図書館。8月に3回開催。1回のみ受講可。無料。先着各50人。

- ① 5日(水)午前10時30分～正午「近代文学ってなに？」
- ② 8日(土)午後2時～3時30分「近代文学と恋愛」
- ③ 9日(日)午後2時～3時30分「金子洋文の小説を読もう」

申し込み 7月22日(水)午前10時から
土崎図書館 ☎(845)0572

せせらぎライブラリー 宮沢賢治の楽しみかた

8月8日(土)午後2時～3時30分

明徳館河辺分館(河辺総合福祉交流センター内)

宮沢賢治愛好会主宰の榊昌子さんが、賢治の魅力について話します。無料。先着40人。

申し込み 7月22日(水)午前10時から
中央図書館明徳館河辺分館 ☎(881)1202

詳しい放送日程は
広報課へどうぞ
☎(866)2034



5分間テレビ番組

AAB おはよう秋田市から	月～木 午前10時30分～
ABS こんにちは秋田市から	金 午前11時20分～ 土 午前11時40分～ 日 午前11時55分～
AKT こんばんは秋田市から	水 午後10時54分～

15分 ● 7/26(日)午前7時30分～ ABS おはよう秋田市長です「太平山リゾート公園へ行こう」

7/17(金)▶7/21(火)

- まもなく本番! 竿燈まつり
- 市民リポーターが紹介「ヤートセ秋田祭」
- 「秋田かやき四天王決定戦」

7/22(水)▶7/28(火)

- まもなく本番! 竿燈まつり
- 市制120周年記念式典
- 絆づくり教育プラン

※5分間テレビ番組は、秋田ケーブルテレビでも放送しています。



エフエム秋田 秋田市マンデー555 毎週月 午後5時55分～
ABSラジオ 秋田市今週のいちネタ 毎週火 午前10時30分～
エフエム橋台 午後スタ 毎週水 午後2時00分～

●河辺農林漁業資料館特別コーナー展示
●まもなく本番! 秋田竿燈まつり
●「広報あきた」から

平成21年度

秋田市文化選奨

秋田市文化選奨は、学術・芸術の分野で前年度に優れた作品を発表し、市民文化の発展に貢献したかたに贈られます。今年度の受賞者は、次のかたに決まりました。表彰式は7月28日(火)午後4時から、秋田ビューホテルで行います。文化振興室 ☎(866)2246

●社会文化(郷土史)



永田賢之助さん(上新城)

書籍「羽州秋田郡新城之荘
中村風土記」

故郷「新城」の歴史や文化を次世代に伝えたいとの思いで、多くの資料や先人の記録、口承をもとに小集落「中村」から新城郷の起源をたどり、永田さん自身の体験や思い出を書き記してまとめられました。

上新城地区の歴史や文化などについて幅広く記載されている郷土史としての価値が高い書籍です。



●美術(工芸)



齋藤るみ子さん(桜ガ丘)

染織「海の樹」

生成の絹糸から染め上げ、織り出された翠色のグラデーションと淡い桃色の色調が美しい作品です。

絹糸を梳くことによって得られる「たわみ」は、造形的な躍動感を感じさせる「波」を構成し、たゆたう様を連想させます。作者独特の染織りによる造形美を追求した現代感覚あふれた作品です。

縦210㍻×横130㍻の
色鮮やかな作品です。



☆ アルヴェに集まれ ☆

会場はアルヴェ3階の市民交流サロン。参加無料。申し込みは、7月18日(土)午前9時から、市民交流サロンへどうぞ。☎(887)5312

◆ALVÉ de ヨルカイギ

7月30日(木) 午後7時～9時

民間の社会活動に関する情報局「まちかど情報局puratto(ぷらっと)」代表の加藤一恵子さんがゲスト。活動の紹介とフリートーク。先着20人。

◆市民活動なんでも講座

8月8日(土) 午前10時～正午

ボランティアやNPOなどの市民活動に役立ちます。ユニークな環境活動などを行う「SiNG」代表の武内伸文さんが、情報発信のコツやメディア活用術について話します。先着20人。

あきたエコふれんど養成講座

16歳以上で環境活動や自然観察に興味があるかたが対象です。秋田市の環境を一緒に考えてみませんか。受講無料。定員30人。

講座「秋田の松枯れ対策について」

8月22日(土) 午前10時～正午

秋田県立大学秋田キャンパス

講師 秋田県立大学 蒔田明史・教授



郵便、ファクス、Eメールのいずれかで氏名、住所、電話番号、生年月日を、7月21日(火)から環境企画課環境学習・活動担当へ。
〒011-0904 寺内蛭根三丁目24-3
☎(863)6632 ファクス(863)6630
Eメール ro-evrc@city.akita.akita.jp

生ごみ減量にチャレンジ!

生ごみは、調理の工夫でぐっと減らせます。また、たい肥にすれば資源として再利用できます。生ごみの減量に家庭で取り組んでみませんか。

各講座は個人が対象です。申し込みは、7月21日(火)午前9時からごみ減量推進課へ。☎(866)2943

①生ごみを出さない料理講座

調理方法の工夫などで、ごみの少ない料理を作ります。時間は午前9時30分～正午。先着各25人。講座終了後のアンケートに協力していただきます。

対象 生ごみの減量に取り組んでいただけるかた

日程 サンパル秋田 ▶ 10月2日(金)
西部市民サービスセンター ▶ 10月9日(金)



自宅でできる

②生ごみ堆肥づくり講座

EM菌やダンボール箱を使ったたい肥作りを学び、自宅で資源循環を実践しませんか。時間は午前9時30分～正午。先着各25人。

対象 生ごみたい肥について理解があり、作ったたい肥の使用法が決まっているかた

受講条件 継続的な活動ができ、定期的なアンケートや活動実績の報告に協力していただきます

EM菌編

アルヴェ ▶ 9月20日(日)

北部公民館 ▶ 9月27日(日)

ダンボール編

東部公民館 ▶ 9月6日(日)

サンパル秋田 ▶ 9月12日(土)

土崎公民館 ▶ 9月19日(土)

広報クイズは、毎月第3金曜日発行号に掲載。

正解者には、抽選で10人に「図書カード1000円分」をプレゼント!

気ままなひとことをそえて、ご応募ください。

広報クイズ 203



1 秋田市の魅力をPRしてくれる「秋田観光●●●●」の5人が決まりました。●に入る言葉は?

2 秋田市の絆づくりキャラクターの名前が●●●に決定しました。●に入る言葉は?

※答えは7月3日、17日号の「広報あきた」の記事中に!

●6月19日号の当選者

前回のクイズの答え 問1=子育て「交流」ひろば 問2=自「転」車

応募総数173通、全問正解172通でした。

当選者 ▶ M.Kさん(土崎)、阿部昭七(寺内)、ザ・ブーン(新藤田)、楢山の龍ちゃん(楢山)、藤田良子(手形)、保坂富士夫(牛島)、ほん(大平台)、松橋節子(土崎)、宮腰郁子(手形)、森本ヨシ子(旭南) =敬称略=

応募方法

はがき、ファクス、Eメールに、答えと住所、氏名(ふりがな)、年齢、電話番号を書いて、7月28日(火)(必着)まで、〒010-8560 秋田市役所広報課
ファクス(866)2287
Eメール ro-plpb@city.akita.akita.jp

※Eメールで応募するかたは、件名を「広報クイズ」としてください。

※当選した際、氏名の掲載を希望しないかたは、氏名と一緒にペンネームなどをお書き添えください。



読者のひとことは
6～7ページで紹介!



豎穴住居に泊まろう！

「弥生っこ村」宿泊体験

8月1日(土)午後1時～2日(日)午前11時

御所野にある「弥生っこ村」で、弥生時代の料理や木柵復元など、弥生時代の生活を体験しよう。参加費1人1,000円。先着15人(小学3年生以下は保護者同伴)。

申し込み 7月21日(火)午前8時30分から
文化振興室 ☎(866)2246

弥生土器をつくろう！

土器成形 ▶ 7月28日(火)午前10時～午後3時
焼成 ▶ 8月22日(土)午前9時～正午

小学4年～6年生が対象です。会場は赤れんが郷土館。弥生時代に行われていた製法で土器を作ります。参加無料。先着15人。

申し込み 7月21日(火)午前9時30分から
赤れんが郷土館 ☎(864)6851

市制120周年記念赤れんが郷土館企画展 木柵で囲まれた弥生ムラ 地蔵田遺跡

7月18日(土) ▶ 10月18日(日)
午前9時30分～午後4時30分

地蔵田遺跡から出土した土器などの展示のほか、市民参加で復元された遺跡「弥生っこ村」を紹介。観覧料200円(中学生以下無料)。

問い合わせ 赤れんが郷土館 ☎(864)6851

この夏、弥生時代にタイムスリップ！



夏休みはザ・ブーンへ！

7月24日(金)から8月24日(月)まで休まず営業します。時間は午前10時～午後9時(プールは午後8時まで)。抽選会や映画上映会など、楽しいイベントもいっぱい！ 詳しくはクアドーム ザ・ブーンへどうぞ。☎(827)2301

開業18周年記念抽選会 ▶ 期間中の入館者へ応募券を進呈。木こりの宿ペア宿泊券、1万円のクーポン券など豪華賞品多数！

親子水めぐりの旅



8月1日(土)午前9時～午後3時30分

小学4年～6年生の親子が対象です。上下水道局または秋田駅東口からバスで移動し、水の学習館や下水処理場などを見学。利き水や漏水探知体験も。無料。定員10組(抽選)。

申し込み 7月24日(金)まで、上下水道局総務課企画情報係 ☎(823)8434
※ホームページからも申し込みできます。

ジュニア朗読講座

小学5年～中学2年生が対象です。元NHKアナウンサーの増田晴久さんほか朗読の基礎や表現技術を、全2回の講座で教えます。無料。

7月28日(火)・8月18日(火)
午前10時30分～正午
中央図書館明德館

申し込み 7月22日(水)まで、明德館こんわ会の高貝さん ☎(835)0525



大森山動物園は夏もイベントいっぱい！



親子のふれあい写生大会

雨天決行！

絵画、立体の2部門。参加無料。高校生以上は入園料500円が必要。

7月24日(金)～26日(日)

午前9時～午後4時30分(26日は午後2時30分まで)
申し込みは当日、動物園で受け付け。必要な画材、画板(38㍻×54㍻の画用紙が載る大きさ)、筆洗いの水入れをお持ちください。画用紙は動物園で準備します。

絵画

7月26日(日) 午前10時～午後1時ころ

小学4年～6年生が対象です。10㍻の土粘土で好きな動物を作ろう！ 先着20人。申し込みは、7月18日(土)正午から大森山動物園へどうぞ。☎(828)5508

立体

動物園サマースクール

8月1日(土)・3日(月) 午前9時～午後3時10分

小学4年生以上が対象です。飼育作業体験や動物園の裏側見学など。参加費500円(テキスト、ガイドブック、フォトカード付)。高校生以上は入園料500円が別途必要です。先着各25人。申し込みは、7月18日(土)から22日(水)まで、大森山動物園へどうぞ(電話でのみ受け付け)。☎(828)5508



アトリエももさだ アートスクール

キッズ講座

親子で作る
ガラスキャンドル

8月1日(土)
午後1時～3時

小学1年～3年生の親子が対象です。受講料1組2,000円。6組(抽選)

申し込み 講座開始日の7日前まで、美術工芸短大アトリエももさだ ☎(888)8137(月曜日を除く午前9時～午後4時30分)

色紙で作る
創作モビール

8月9日(日)
午後1時～4時

小学5年～6年生が対象です(保護者同伴)。受講料1人2,000円。5人(抽選)



親子講座

盲導犬のお話

8月1日(土)午前10時～正午
アルヴェ市民交流サロン

小学生の親子が対象です。盲導犬の話の聞いたり、盲導犬と歩いたりします。無料。先着10組。申し込みは、7月18日(土)午前9時から市民交流サロンへ。☎(887)5312





講座

つた ぼんりょうり 伝えたいお盆料理

お盆の伝統料理を料理研究家の佐藤鉄男さんが教えます。8月5日(水)午前10時～午後2時、サンバル秋田で。受講料1,000円。先着20人。
●申し込み 7月21日(火)午前9時から女性学習センター ☎(824)7764

おとな なつやす たの 大人の夏休みを楽しむ

身近な材料でピンホールカメラ(針穴写真機)を作り風景を撮影します。
日時/8月8日(土)午前10時～午後4時 会場/千秋美術館ほか
材料費/500円 定員/先着15人
●申し込み 7月21日(火)午前9時から千秋美術館 ☎(836)7860

さ たけ し りょうかん がくしゅうこうざ 佐竹史料館の学習講座

秋田大学の渡辺英夫教授が「近世の武士と町方の生活」について講義。8月19日(水)・26日(水)、9月2日(水)、午後1時30分～3時30分、ジョイナスで。資料代500円。先着30人。申し込みは7月21日(火)午前9時から佐竹史料館へ。 ☎(832)7892

きそ こうぎ 基礎パソコン講座

雄和公民館(ワードで文章作成)
文字入力ができるかたが対象です。8月7日(金)午前10時～午後3時、雄和公民館で。無料。定員11人。申し込みは7月21日(火)午前9時から雄和公民館 ☎(886)5585
NPO法人あい 離職者、高齢者が対象です。エクセルコースは8月、ワードコースは9月の月・水曜日に各8回、時間は午前10時～正午。遊学舎で開催。受講料各コース7,000円。定員各5人。申し込みはNPO法人あい ☎(829)1113

はいすいせつび こうじせきにん ぎじゅつしゃしけん 排水設備工事責任技術者試験

講習/10月8日(木)午前9時30分～午後3時30分 試験/11月13日(金)午前10時～正午 会場/秋田JAビルほか 手数料/6,000円
●申し込み 7月21日(火)から7月31日(金)まで、上下水道局給排水課にある用紙で。詳しくは日本下水道協会秋田県支部へ。 ☎(864)1427

ようやくひつ きほうし いんようせいこうざ 要約筆記奉仕員養成講座

聴覚障害者に手書きがパソコンで情

報を伝える要約筆記を学びませんか。テキスト代2,100円。

日時/8月29日(土)から11月28日(土)までの土曜日に11回、午前10時～午後4時 会場/県心身障害者総合福祉センター 定員/20人
●申し込み 電話かファクスで、希望コース(手書き・パソコン)、住所、氏名(ふりがな)、電話番号を、8月7日(金)まで障害福祉課へ。 ☎(866)2093
ファクス(863)6362



催し物

なつまつ エキヨコ夏祭り2009

NHK秋田放送局では、7月21日(火)から26日(日)まで、NHKとアルヴェで記念イベントを開催します(①②の会場はアルヴェきらめき広場)。無料。直接会場へ。詳しくはNHK秋田放送局へ。 ☎(825)8111
<http://nhk.or.jp/akita/>

①ワンワンとあそぼうショー▶7月23日(木)正午～と午後2時30分～
②帰ってきた! 秋田FMリクエストアワー▶7月25日(土)午後2時～5時。ゲストはルー大柴、渡辺真知子ほか

あきた えきまえ ふるさと秋田・駅前カーニバル

アゴラ広場を中心に開催します。詳しくは秋田市駅前広小路商店街振興組合の佐々木さんへ。 ☎(833)1358
7月24日(金)▶フラダンス(17:45～)、盆踊り大会(18:45～)、西馬音内盆踊り(20:30～)。夜店も出ます
7月25日(土)▶チャリティーフリーマーケット(午前10時～午後4時)

あきた セントラルマーケット

フリーマーケットや市内産農産物の直売など。7月25日(土)・26日(日)午前10時～午後5時、秋田駅ぽぼろ一ど東口側で。詳しくは秋田市民交流プラザ管理室へ。 ☎(887)5310

おはなし隊がやってくる

小学6年生までの親子が対象です。本をトラックに積んで全国を回っている「おはなし隊」がやってきます。無料。直接会場へどうぞ。
日時/7月30日(木)午前10時30分～11時35分 会場/広面児童館
●問い合わせ 広面地区主任児童委員の佐々木さん ☎(832)2172

みんぞくげいのうごうどうはっぴょうかい 民俗芸能合同発表会

山谷番楽、黒川番楽、秋田万歳、羽川剣ばやし、秋田民謡など。詳しくは民俗芸能伝承館へ。 ☎(866)7091
日時/7月26日(日)午前10時30分～午後3時 会場/民俗芸能伝承館 入館料/100円(中学生以下無料)

あきた べん むかし 秋田弁の昔っこ

秋田弁の昔話と手遊びを楽しむ会で。7月31日(金)午後1時30分～3時30分、河辺地域活動センターで。参加無料。直接会場へどうぞ。
●問い合わせ 秋田市民話の会の長谷川さん ☎(831)8887

みず がくしゅうかん とくべつかいかん 水の学習館が特別開館

水の循環や水道のしくみを模型やクイズなどで楽しく学習できます。8月1日(土)・2日(日)、午前9時～午後4時、水の学習館(仁井田浄水場内)で。入館無料。詳しくは上下水道局浄水課へどうぞ。 ☎(839)2211

おやこミュージカル

タイトルは「ホーホーほたる」。
日時/8月1日(土)①午後1時30分～、②午後5時30分～ 会場/市文化会館大ホール 入場券/前売り800円、当日900円(6歳以上)
●問い合わせ 事務局のあたかさん ☎090-5846-5340

のうぎょうしん こうぎょう ぎ かい 農業振興協議会

水田の有効活用などを農家と農業関係機関が話し合います。8月7日(金)午後2時30分～4時30分、シャインプラザ平安閣秋田で。参加無料。
●申し込み 7月27日(月)まで市農業委員会事務局 ☎(866)2270

あきた じょうあとほくつちゅうさ せつめいかい 秋田城跡発掘調査の説明会

秋田城外郭の築地堀や出土品の公開など。8月8日(土)午後1時30分～3時。無料。雨天決行。直接、集会所の秋田城跡出土品収蔵庫へ。
●問い合わせ 秋田城跡調査事務所 ☎(845)1837

がくちょうれんぞくこうえんかい 学長連続講演会

ノースアジア大学総合研究センター長の藤本剛さんと日赤秋田短大学長の森美智子さんが講演。7月25日(土)午後1時30分～3時30分、秋田大学で。無料。直接会場へ。詳しくは講演会事務局へ。 ☎(889)3201

問 市民相談室 ☎(866)2039

市民相談室の無料相談

相談の種類	相談日時	相談場所	定員	申し込み
要予約 法律	8月6日(木)・20日(木)9:00~11:40	市民相談室	各8人	予約は、7月21日(火)午前8時30分から電話または市役所1階の市民相談室で受け付けます。☎(866)2039
	8月20日(木) 9:00~11:40	土崎支所		
	8月6日(木)13:30~16:30	秋田テルサ		
司法書士 遺言・相続	8月11日(火)14:00~16:00	市民相談室	各6人	
	8月18日(火) 9:00~12:00			
予約不要 行政書士	8月7日(金)13:00~16:00	市民相談室	6人	相談の順番は、当日の先着順です。直接、市役所1階の市民相談室にお越しください。

①ポップアップカード作り▶7月28日(火)・29日(水)、午後1時30分~4時 定員/先着各20人

②こわ~いおはなし会▶8月1日(土)午前10時30分~11時30分

雄和図書館・親子で絵本を楽しもう

小学生以下の親子が対象です。8月1日(土)、雄和地域活動センターで。

①は無料。②は大人300円。申し込みは雄和図書館へ。☎(886)2853

①読み聞かせ▶午前10時~正午

②志茂田景樹さんの読み聞かせライブ▶午後1時30分~3時

公民館の講座・催し

南部公民館・地引き網交流会

小学生の親子が対象。7月25日(土)午前6時、浜田浜海水浴場に集合。参加費1家族1,000円。申し込み/7月21日(火)・22日(水)、午前9時から南部公民館☎(832)2457

南部公民館・手作りランチ 小学4年~6年生が対象。7月28日(火)午前9時30分~午後1時30分、南部公民館で。材料費600円。先着18人。申し込み/7月21日(火)午前9時から南部公民館☎(832)2457

南部公民館・親子ふれあい移動学習

南部地域の小学生の親子が対象です。7月29日(水)午前9時30分~、岩城少年自然の家で(バスで移動)。参加費1人200円。先着15組。申し込み/7月21日(火)午前9時から南部公民館☎(832)2457

雄和公民館・書道教室

小学生が対象。7月30日(木)・31日(金)、午前9時30分~11時30分、雄和公民館で。無料。先着40人。申し込み/7月21日(火)午前9時から雄和公民館☎(886)5585

中央公民館・親子陶芸教室

小学生の親子が対象。7月31日(金)、8月10日(月)・17日(月)の3日間、午前10時~正午、サンパル秋田で。材料費1組500円。先着10組。申し込み/7月21日(火)午前9時か

ら中央公民館☎(824)5377

中央公民館・親子そば打ち教室

小学生の親子が対象です。8月1日(土)午前10時~午後2時、サンパル秋田で。材料費1組1,500円。先着6組(抽選)。申し込み/往復はがきに教室名、住所、氏名(親子)、学年、電話番号を書いて、7月24日(金)(必着)まで〒010-0921大町二丁目3-27中央公民館☎(824)5377

土崎公民館・おやつ作り体験

小学生が対象です。8月7日(金)午前10時~正午、土崎公民館で。材料費300円。先着24人。

申し込み/7月22日(水)午前9時から土崎公民館☎(846)1133

土崎公民館・親子で木工体験

小学生の親子が対象。8月8日(土)午前9時~午後4時、能代市技術開発センターで(バスで移動)。材料費1組300円。保険料1人30円。先着20組。申し込み/7月23日(木)午前9時から土崎公民館☎(846)1133

親子シェイプアップ教室

運動不足解消を目指す小学3年・4年生の親子が対象です。体力診断や水遊びなど。先着各10組。

日時/7月25日(土)、8月21日(金)、午前9時30分~11時30分。7月28日(火)・31日(金)、8月4日(火)・7日(金)・12日(水)・18日(火)、午前10時~11時30分 会場/スポーツ科学センターほか 保険料/1回30円 ●申し込み 7月23日(木)まで県スポーツ科学センター☎(864)7911

映写会へ行こう!

入場無料。直接会場へどうぞ。

子ども映写会 小学生が対象です。詳しくは、16ミリ映画友の会土崎支部の明珍さん☎(846)5255

7月24日(金)▶午前10時30分~、外旭川児童センターで。「イワンの怪獣退治」「とうきちとむじな」ほか。

8月5日(水)▶午後1時30分~、港

北児童センターで。「くまのお医者さん」「ハチ公物語」ほか。

子ども映画会 午前10時30分~11時30分と午後1時30分~2時30分の2回。河辺総合福祉交流センターで。詳しくは、中央図書館明徳館河辺分館☎(882)5535

7月25日(土)▶「腹ぺこ童子」ほか

8月7日(金)▶「杜子春」ほか

親子映画上映会 8月7日(金)午前10時~、西部市民サービスセンターで。「忍たま乱太郎」ほか。詳しくは同センター☎(826)9004

气象台見学会

小学生以上が対象です。7月25日(土)午前10時~午後3時、秋田地方气象台で。無料。詳しくは秋田地方气象台総務課へ。☎(824)0376

科学の祭典へ行こう!

手作り線香花火やアイスキャンディー作りなど、科学の遊びがいっぱい。7月25日(土)午後1時~5時、7月26日(日)午前10時~午後3時、県児童会館で。入場無料。詳しくは県児童会館へ。☎(865)1161



案内

緑化コンクール参加者募集

町内会、子ども会、老人クラブ、学校、職場、家庭の花だんが対象です。申し込み期限は7月31日(金)まで。詳しくは市民憲章推進協議会事務局へ。☎(866)2253(中央公民館内)

ふれあい無料法律相談

相談に三浦広久弁護士が応じます。7月27日(月)午前10時~正午、市老人福祉センターで。先着6人。申し込みは7月21日(火)午前10時から市社協ふれあい福祉相談センターへ。☎(863)6006(電話でのみ受付)

情報チャンネルa



夏休みのイベント

自然科学学習館に集まれ

無料。①②は直接会場へ。③の申し込みは、7月28日(火)午前9時から自然科学学習館へ。☎(887)5330

①科学体験・ものづくり

8月4日(火)から8日(土)まで、午前10時～正午と午後1時～3時の2回、自然科学学習館で。4日・5日は中学校の科学部員が、6日～8日は理科教員が担当します

②きらめきdeサイエンス 自然科学学習館サイエンスサポーターと科学体験！ 8月8日(土)午前10時～午後3時、アルヴェきらめき広場で

③THE KAGAKU(ザ・カガク)

小学5年～中学3年生が対象。トランジスタラジオを製作。8月19日(水)午後零時20分～3時30分、県産業技術総合研究センターで(自然科学学習館からバスで移動)。先着20人

つくってみよう！

竹でっぽう・竹とんぼ作り

小学4年～6年生の親子が対象。7月30日(木)、午前10時～午後零時30分と午後1時30分～4時、民俗芸能伝承館で。無料。先着各10組。申し込みは7月21日(火)午前9時から民俗芸能伝承館☎(866)7091

赤れんが館子ども探検隊

小学3年～6年生が対象(保護者同伴も可)。クイズやミニレングでフォトフレームづくりなど。7月30日(木)午後1時～4時、赤れんが郷土館で。材料費100円(大人は入館料200円)。先着15人。申し込みは7月21日(火)午前9時30分から赤れんが郷土館☎(864)6851

親子で体験「陶芸」・「七宝焼」 小学生の親子が対象。会場は県中央シルバーエリア。先着各10組。陶芸

鰻焼く煙に脚が向いてゆく ヒサト

は7月26日(日)午前10時～11時30分と午後1時～2時30分、受講料1人1,000円。七宝焼きは8月2日(日)午前10時～11時30分と午後1時～2時30分、受講料1人700円。申し込みは、7月18日(土)午前9時からシルバーエリア☎(829)2151

親子環境教室

小学4年～6年生の親子が対象です。参加無料。先着各30人。申し込みは、7月21日(火)午前8時30分から環境企画課へ。☎(863)6632
エコ科学実験▶発泡スチロールでスタンプ作りなど。8月1日(土)午前9時～11時、鉱業博物館(手形)で
港の水質調査▶巡視船に乗って海水の調査など。8月3日(月)午前9時～11時。セリオンプラザに集合

親子で農作業体験

小学生の親子が対象。雄和の市民農園で農作業や、河辺鶴養で農村生活を体験します。8月8日(土)午前8時30分～午後5時30分(集合は市役所)。無料。先着20人。申し込みは7月27日(月)午前8時30分から農業農村振興課へ。☎(866)2116

夏のまんたらめりー

太平山奥岳登山やキャンプなど、自然に親しむ2泊3日。秋田駅から無料送迎バスあり。定員30人(抽選)。対象/小学5年～6年生
日程/8月17日(月)～19日(水)
会場/太平山自然学習センター「まんたらめ」 参加費/5,500円
●申し込み はがき(1人1枚)に住所、氏名、学年、電話番号を書いて、7月23日(木)(必着)まで、〒010-0824仁別字マンタラメ227-1「まんたらめ」☎(827)2173

久保田城址歴史探検隊

小学生の親子が対象です。千秋公園を歩きながら、佐竹氏や秋田の歴史

を学びます。無料。定員各10組。日時/8月1日(土)・8日(土)、午前10時～正午 集合場所/佐竹史料館(駐車場はありません)

●申し込み 7月21日(火)午前9時から佐竹史料館☎(832)7892

史跡秋田城跡発掘体験教室

小学5年～6年生が対象です。日時/8月1日(土)午前10時～正午 集合場所/秋田城跡出土品収蔵庫 参加費/無料 定員/先着15人
●申し込み 7月21日(火)午前8時30分から秋田城跡調査事務所 ☎(845)1837

図書館で楽しもう！

中央図書館明徳館河辺分館

小学4年生以上が対象。紙ひもでミニかご作り。参加無料。日時/7月25日(土)午前10時～正午 会場/せせらぎライブラリー(河辺総合福祉交流センター内) 定員/先着10人 申し込み/7月19日(日)午前10時から河辺分館☎(881)1202

新屋図書館・切り紙で小物作り

切り紙でうちわなどを作ります。無料。先着12人。対象/小学3年生以上 日時/7月26日(日)午後1時30分～3時30分 会場/新屋図書館 申し込み/7月21日(火)午前9時から新屋図書館☎(828)4215

中央図書館明徳館・天体望遠鏡を作ろう

天体望遠鏡の製作や秋田大学技術専門職員の毛利春治さんのお話など。無料。対象/小学4年～6年生 日時/7月30日(木)午後1時30分～4時 会場/明徳館 定員/先着30人 申し込み/7月19日(日)午前9時から明徳館☎(832)9220

土崎図書館・工作とお話

小学生が対象です。会場は土崎図書館研修室。参加無料。①は7月18日(土)午前10時から土崎図書館☎(845)0572へお申し込みください。②は直接会場へどうぞ。

ヤートセ 秋田祭!



6月27日・28日は、
大町や通町など市中心部
でさまざまなイベントが
同時開催! 町中に笑顔
と元気があふれました。



秋田かやき



B級グルメ「秋田かやき四天王決定戦」には多くの人たちが集まり、行列を作りました。

千秋公園のお堀では、カヌー団体「秋田パドラーズ」がカヌー体験を開催。

お堀でカヌー



ペロタクシー



チャリティーフリーマーケット・わらしべ貯金箱の収益で購入した「ペロタクシー」が、大町を走りました。