



どのブドウがおいしいかな～？（雄和の花木観光農園で）

広 報
市民の生活情報誌
あきた

10月から河辺・雄和を走ります マイタウン・バス運行開始

- 4 井戸端市民通信
- 6 市役所からお知らせ
- 8 新事業で213人の雇用を創出
- 11 保存版 新型インフルエンザ登録医療機関
- 15 健康 育児
- 18 男女フォーラム開催
- 19 公民館まつり 情報チャンネルa
- 24 木の花 草の花たより

2009 平成21年 編集発行●秋田市広報課

9月18日号 NO.1705 毎月第1・第3金曜日発行

河辺・雄和地域に地域の足を確保

10月から運行開始！ マイタウン・バス南部線

バス利用者の減少により、岩見三内線、雄和線、ユージュル(循環バス)の各バス路線が9月30日(水)で廃止されます。これらに代わる公共交通手段として、河辺・雄和地域で「マイタウン・バス南部線」が10月1日(木)から運行を開始します。

なお、福祉特別乗車証と70歳以上の高齢者専用回数券(ゆうゆう乗車券)は、引き続き利用できます。



●問い合わせ

市交通政策室 ☎(866)2085

高尾ハイヤー(株) (運行委託先)

☎(839)2234

河辺

御所野の新都市交通広場(イオンモール秋田)を起点とし、和田駅を経由して岩見三内までを往復するAコース(小型バス)と、岩見三内バス乗り場を起点とし、鶴養殿淵、岩見ダムなどを巡回するBコース(予約式乗合タクシー)で運行します。いずれのコースもこれまでのバス停で乗・降車します。



河辺コースは9人乗りジャンボタクシーと小型バスを運行(写真はジャンボタクシー)

●運行時間

AコースⅡ定時定路(決まった時刻・経路)運行。平日は1日7往復(午前6時台～午後7時台)。土・日、祝日は1日4往復(午前8時台～午後5時台)

BコースⅡ岩見三内バス乗り場発(予約式)平日は1日6巡回(午前6時台～午後7時台)。土・日、祝日は1日3巡回(午前9時台～午後5時台)

※今号の広報あきたに添付したリーフレット(河辺地域のみ)をご覧ください

雄和

Aコース、Bコースとも四ツ小屋駅を起点とし、雄和市民センター、大正寺郵便局を経由して、Aコースは神ヶ村西又までを、Bコースは萱ヶ沢命ヶ沢までをそれぞれ往復します。いずれのコースもこれまでのバス停で乗・降車します。



雄和A・Bコースで運行される小型バス(27人乗り)
※河辺Aコースでも同型のバスを使用します

●運行時間(Aコース、Bコースとも定時定路運行)

Aコース・BコースⅡ平日は1日8往復(午前6時台～午後7時台)。土・日、祝日は1日5往復(午前6時台～午後4時台)

※今号の広報あきたに添付したリーフレット(雄和地域のみ)をご覧ください

●運賃 乗車区間の距離で算出します

例：和田駅前～岩見三内 510円

●他の公共交通機関との乗り継ぎ場所

電車 ▼ JR 和田駅 路線バス ▼ 新都市交通広場



河辺Bコースの起点・岩見三内バス乗り場

●Bコースの予約方法

電話かファクスで、乗車日、乗車便、乗降車バス停を、乗車便が岩見三内バス停を出発する1時間前までに、高尾ハイヤー(株)へご連絡ください。

Bコースの予約はこちら

高尾ハイヤー(株)

☎(039)9156

ファクス(839)9152

(午前6時～午後9時)

河辺コース路線図

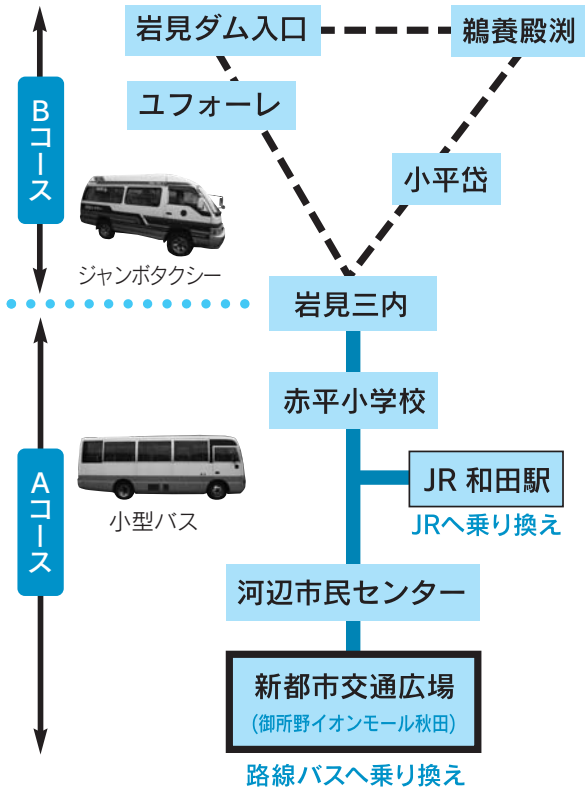

●運賃 乗車区間の距離で算出します

例：四ツ小屋駅～雄和市民センター 500円

●他の公共交通機関との乗り継ぎ場所

電車・路線バス ▼ JR 四ツ小屋駅



雄和コースの起点となる四ツ小屋駅前(道路の奥がバス乗り場予定地)

●おもな運行経路

Aコース 四ツ小屋駅前～寺沢～川添小学校前～雄和市民センター～戸米川小学校前～大正寺郵便局前～神ヶ村西又

※安養寺、橋台、湯野目、黒瀬方面を経由するバスもあります

Bコース 四ツ小屋駅前～芝野新田～川添小学校前～雄和市民センター～平尾鳥入口～種平小学校前～大正寺郵便局前～萱ヶ沢命ヶ沢

※沖村中山、藤森、山王堂、館ヶ沢を経由するバスもあります。また、中ノ沢へは火・金曜日のみ運行します

雄和コース路線図

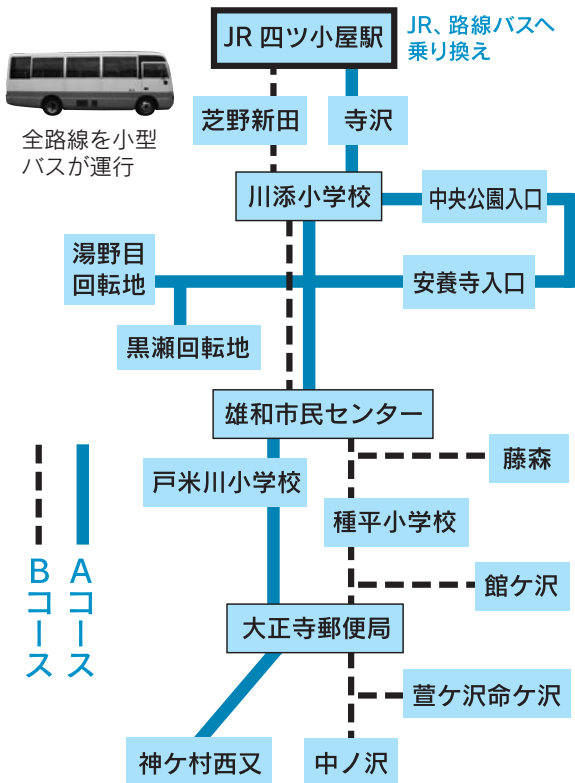

井戸端 市民通信

月刊

読者のみなさんのページです。
21ページに掲載している広報ク
イズの答えと一緒に、気ままな
ひとこと、ちょっと言いたいひ
とことを、お待ちしております。

読者の伝言板

- 真夏の暑さをあまり感じな
いうちに秋の空になってしま
いました。農家ではありませ
んが農作物の生育が心配です
(エコカーさん 45歳・八橋)
- 秋といえは山歩きの季節で
す。すがすがしい青空のもと、
自然の中を歩けば気分スッキ
リ、リフレッシュ！(セカン
ドライフさん 64歳・飯島)
- 健康のため早朝ジョギング
をしています。おつくうな日
もあるのですが、走った後の
そう快感と満足感がたまらず
続けています。少し物足りな
いような夏も過ぎ、走ってい
るとき冷たさを感じるよう
になり、グローブを準備し、ウ
エアも少しずつ長くなって
きます(トロロさん 57歳・
下新城)
- 「子育てクーポン」を使い
忘れていたことに気がつきま
した。いろいろな人とふれあ
える企画に利用したいです(ひ
よさん 33歳・土崎)
- 去年の今ごろはお腹が大き
かったわたし。今はお腹はペ
っちゃんこの代わりに隣には
いつもマイジュニア。おっぱ
いを飲む我が子に幸せを感じ
てデレデレの日々を送ってい
ます。これから食欲の秋。お
いしいおっぱいを飲んでもら
うために、健康的な食事をた
くさん食べたいです(丈ちや
んママさん 37歳・新屋)
- 一人暮らしでデイサービス
が楽しみです。この前夏祭り
で竿燈が来て30年ぶりに本物
を見て感動しました。また、
そばの幼稚園の園児たちが来
て踊りを見せてくれたり、肩
たたきをしてくれたりしてう
れしくて涙が出ました(工藤
愛子さん 75歳・手形)
- 安心して介護を受けられる
いつまでもそんな世の中であ
ってほしいと願わずにはいら
れません。地域包括支援セン
ターが秋田市介護事業の大き
な柱であり続けてほしいと期
待しています。がんばってく
ださい(石井理奈さん 31
歳・仁井田)
- 毎日、孫の幼稚園の送り迎
えに季節の花々を見ることが
できとても楽しいです。昨日
は秋の花コスモスが咲き始め
ていました。夏はひまわりが

地域の話 おしえて!!

10月4日(日)、美短で第2回土崎vs新屋大綱引き対決 互いに気合い十分。軍配はどちらに!?



昨年は新屋チームが勝利を手
にしました(昨年の対決の様子)

10月4日(日)、新屋の秋田公立美術工芸短大で「第2回土崎vs新屋大綱引き大会」が行われます。古くからライバル関係にあったと言われている両者ですが、昨年11月にセリオンで行われた第1回大会の後、熱い男たちの間には強い絆が結ばれたようです。

お互いのプライドをかけたこの勝負。土崎チームの保坂雄大さん(港商友会会長)は「昨年は悔しい思いをしたが、今年はみんなの気持ちをつにしてぜひ勝ちたい」と雪辱に燃えています。一方、地元新屋で土崎チームを迎え撃つ新屋チームの渡辺覚さん(百三段新屋会大将)も「昨年は僅差で勝った。気を引き締めて連覇に向けてがんばりたい」と意気揚々です。

今回の対決は、「秋田活性化総合フェスタ 新屋ももさだ劇場」のイベントとして行われます。熱い勝負を応援に行こう!



穂積市長が立ち会って調印式(8月17日)。大会当日は土崎の曳き山や竿燈が勝負に華を添えます



おしゃべりかわらばん

昔、親から聞いた話も

語り手の自然な話し振りがとても上手で、聞き入ってしまいました。身振りを入れた寸劇風の話では、語り手と一体になった感じが良かったです。子どものころ親から聞いたお話もあり、とても懐かしく思いました。



セリオンに「秋田弁の昔っこ」を聞きに来た齋藤ヨウ子さん(中通)



美短を知ってほしい

9月19日・20日は、公立美術工芸短大の大学祭です。みなさんに美短がどういうところか見てもらってこそ、学生も美短も成長できるので、ぜひ遊びに来てください。オススメは両日午後1時からのアートライブです。

美術工芸短大 大学祭実行委員長の植村宏木さん(工芸美術学科2年)

農家の意欲を感じました

当日はあいにくの雨でしたが、県農業試験所や雄和の牧場見学、地元の食材で作った昼食など、楽しい1日でした。四ツ小屋の農家のかたからは、農業への意欲的な取り組みについての話を聞き、秋田の農業に希望を感じました。



「秋田の農業エンジニア」に参加した金沢国太郎さん(新屋)

ゆっくりやさしい車

幼稚園に自転車タクシー(ペロタクシー)が来たので、乗せてもらったよ。静かにゆ〜っくり進んでとても楽しかった！ 排気ガスを出さないから環境にやさしい乗り物なんだって。環境は大事にしないとね。



ペロタクシーに乗った木村花子ちゃん(右)と大山陽愛(はるあ)ちゃん(旭川幼稚園)

ふだんの備えが大切

訓練では、秋田市赤十字奉仕団の一員として避難者への応急給食の炊き出しを行いました。また、日ごろ町内で、災害時に逃げ遅れた人がいないかを確認する訓練も行っています。“備えをしっかりと”が大切ですね！



市総合防災訓練で炊き出しを担当した齋藤弘子さん(仁井田)



8月27日、今回が100回目となる「秋田弁の昔っこ」がセリオンで開催されました。軽妙な語りや手を使った体操など楽しい内容にお客さんも大喜び！

いっぱいでした。春には孫も小学生になります。それまでにどんな花々が咲くのかとても楽しみです(淀川和子さん 61歳・茨島)

●小さな家庭菜園を作っていますが、ナスでもトマトでもキュウリでも、市販の野菜より自家製のほうがおいしく思います。不思議ですね(安藤キミ子さん 80歳・牛島)

●初めての家庭菜園では、思ってた以上にたくさん収穫できて、食べ切れないほどに。家族みんなで楽しんでいきます(ゴルフさん 37歳・御所野)

係からひとこと

最近、街でランニングしている人をよく見かけます。ランニングやウォーキングがブームというところで、走っている人の年齢も幅広く、以前より女性が多くなった気がします。時間も早朝や日中、夜などさまざまで、みなさん自分のペースやスタイルで走っています。

気が涼しくなる9月はランニングや各種スポーツをするにはもってこいの季節ですね。連休には各地でマラソン大会などが開催されるようです。気軽なファミリーマラソンなら子どもと一緒に参加してみようかな。(吉田)



初期消火を迅速に

8月28日、秋田市総合防災訓練が雄物川河川敷などで行われました。秋田西中学校のグラウンドでは初期消火の訓練が行われ、いざというとき慌てないように、消防士の指導のもと地元の消防団員などが消火器の使い方などを教わりました。



早期発見が大事

9月は「がん征圧月間」。市保健所では、9月3日、アゴラ広場でがん検診をPR。会場で胸部検診を受けた牧野エリ子さん(手形)は「がんが知らない間に進行していたら恐いですからね」と、毎年の受診が重要だと話してくれました。

定額給付金の申請 はお済みですか？

定額給付金の申請期限は
10月6日(火)です。まだ申
請していないかたは、手続
きをお忘れなく。なお、お
手元に申請書がない場合は、
定額給付金給付室へご連絡
ください。☎(866)8829



INFOR- MATION

市役所からのお知らせ

9月の連休の ごみ収集

9月21日(月)敬老の日
「家庭ごみ」「資源化物」
9月22日(火)国民の休日
「家庭ごみ」のみ
9月23日(水)秋分の日
収集はありません

環境業務課☎(863)6631

1 満70歳以上のかたへ バス券が安くなる 助成制度のご利用を

満70歳以上のかたは、秋田中央交通
が運行する路線バス(高速バス・定期
観光バスを除く)で利用できる1冊千
円分の高齢者専用回数券(ゆうゆう乗
車券)を、1冊600円で、月7冊まで買
うことができます。

購入には「高齢者バス優遇資格証明
書」が必要です。まだお持ちでないか
た、有効期限が切れているかたは、左
記の窓口で申請・更新してください。
郵送でも申請できます。詳しくは電話
でお問い合わせください。

申請窓口(平日のみ) 介護・高齢福祉
課福祉棟2階、土崎支所、西部市民サ
ービスセンター、アルヴェ駅前サービ
スセンター、河辺・雄和市民センター
各地域センターと岩見三内・大正寺
連絡所でも取り次いでいます。
問い合わせ 介護・高齢福祉課

☎(866)2095

2 後期高齢者医療のかたに はり・きゆう・ マッサージの受療券

後期高齢者医療制度(長寿医療制度)
の被保険者のかたに、はり・きゆう・
マッサージの受療券(1回につき800円
分の券が12枚)をさしあげます。

申し込み 後期高齢者医療被保険者証
を持って、介護・高齢福祉課福祉棟2
階、土崎支所、西部市民サービスセン
ター、アルヴェ駅前サービスセンター、
河辺・雄和市民センター、岩見三内・
大正寺連絡所へどうぞ

問い合わせ 介護・高齢福祉課

☎(866)2095

3 稲わら・もみ殻の 焼却をやめましょう

稲わら・もみ殻焼きの煙によって、
毎年たくさんのかたが困っています。
今年度は特に、下新城・飯島・外旭川・
下北手・上北手・柳田・仁井田・四ツ小
屋・雄和の各地区を稲わら焼却防止重
点地域に指定して、パトロール強化や
焼却中止の指導を行います。稲わら・
もみ殻は焼却せず、たい肥などに有効
利用するなど、ご協力をお願いします。

問い合わせ

環境保全課☎(866)2075

農業農村振興課☎(866)2116

4 自動交付機を ご利用ください

自動交付機は、申請書に記入するこ
となく簡単に、住民票の写しや印鑑登
録証明書、戸籍の証明書(謄本・抄本)の
交付が受けられます。市内5か所に設
置していますのでぜひご利用ください。

なお、自動交付機の利用には、「あき
た市民カード」が必要です。詳しくは、
市民課、土崎支所、西部市民サービ
スセンター、アルヴェ駅前サービスセン
ター、河辺・雄和市民センター、岩見
三内・大正寺連絡所の各窓口へお問い
合わせください。

自動交付機の設置場所

市役所正面玄関、土崎支所、西部市民
サービスセンター、アルヴェ駅前サー
ビスセンター、秋田テルサ
利用時間 平日：午前9時～午後7時
土・日、祝日：午前9時～午後5時
秋田テルサはいつでも午前9時30分から
問い合わせ

市民課☎(866)2018

5 飯島地区コミセンが 3月末まで休館します

大規模改修工事に伴い、飯島地区コ
ミュニティセンターが10月1日(木)から
来年3月末まで休館します。ご不便を



21年度児童手当の振込日...10月定期支払は10月7日(水)、2月定期支払は2月5日(金)、6月定期支払は6月7日(月)の予定です。金額は、10月上旬にお送りする通知書でご確認ください。市民課総務担当☎(866)2072

平成22年度の県・市体育施設 団体使用の申込受付



八橋球技場

平成22年度に下記の施設で、国際・全国・東北規模の大会・行事を予定している団体が対象です。市スポーツ振興課、八橋陸上競技場、市立体育館、県立体育館、県立総合プール、県立武道館、県立野球場、県立中央公園事務所にある申込書に、大会・行事の開催要項を添えて、10月30日(金)(期日厳守)までお申し込みください。

屋外体育施設

県営

- 県立野球場(こまちスタジアム) 向浜運動広場(野球場) 向浜運動広場(テニスコート)
- 新屋運動広場(ラグビー・サッカー場)
- 県立中央公園運動広場 県立中央公園野球場
- 県立中央公園野球場
- 県立中央公園テニスコート
- ...利用開始は5月中旬以降の予定で、1日2試合まで。原則公式試合。 ...利用開始は6月からの予定で、1日3試合まで。原則公式試合。
- ...利用開始は5月からの予定。 ...原則公式試合。

市営

- 八橋陸上競技場 八橋硬式野球場
- 八橋球技場 八橋第2球技場
- 八橋多目的グラウンド(軟式野球、ソフトボール、陸上・投てき) 八橋テニスコート(砂入り人工芝6面、グリーンサンド4面)
- 八橋相撲場 勝平市民グラウンド
- 河辺岩見三内野球場 河辺和田野球場
- 河辺戸島野球場 雄和新波野球場
- 雄和花の森野球場 スポパークかわべ
- 北野田公園アリーナ(砂入り人工芝テニスコート2面分)、テニスコート(砂入り人工芝8面)
- ...芝生フィールドの利用開始は5月からの予定で、原則1日2試合まで。 ...サッカー場の利用開始は6月からの予定で、原則1日2試合まで。

申し込み

- 県営 ~ 県立野球場 ☎(883)1011
- 県営 ~ 県立中央公園事務所 ☎(886)4141
- 市営 ~ 八橋陸上競技場 ☎(823)1472

屋内体育施設

県営

- 県立体育館 ☎(862)3782
- 県立総合プール ☎(895)5056
- 県立武道館 ☎(862)6651
- 申し込みは各施設へ。



市営

- 市立体育館 茨島体育館 土崎体育館
- 河辺体育館 雄和体育館 雄和南体育館
- 申し込みは市立体育館 ☎(866)2600

自主防災リーダー研修会

10月18日(日) 午後1時~4時
サンパル秋田 参加無料

自主防災組織の加入に関係なく、どなたでも参加できます。自然災害のビデオ上映、防災対策の講義、演習など。定員80人。防災対策課 ☎(866)2021

はがきか、ファクス、Eメールに、氏名、自主防災組織か町内会の名前、電話番号を書いて、10月13日(火)(必着)まで、〒010-8560 秋田市防災対策課「自主防災リーダー研修会」係 ファクス(823)5099
Eメール ro-gnds@city.akita.akita.jp

申し込み

6

市営墓地176区画の 使用者を募集

平和公園墓地19区画、河辺墓地157区画の使用者を募集しています。使用料など詳しくは、広報あきた9月4日号6ページをご覧ください。
対象 市内に住所または本籍があり、遺骨がありながら墓地がなく、寺院や

おかけしますが、ご協力お願いします。
なお、併設の飯島地域センターは通常どおり業務を行います。
問い合わせ
地域振興課 ☎(866)2036
飯島地域センター ☎(845)1731

自宅などに保管しているかた(分骨は除く)。当選の場合、保証人(市内に住所があり、独立した生計を営むかた)が必要です。申し込みは1人1区画。
申し込み 9月30日(水)までの平日、午前8時30分~午後5時15分(アルヴェ駅東サービスセンターは午前9時から)、生活総務課(分館3階)、土崎支所、西部市民サービスセンター、アルヴェ駅東サービスセンター、河辺・雄和市民センターの窓口へ
抽選 応募多数の場合は公開抽選で決定します。抽選は10月8日(木)、市役所正庁で、河辺墓地は午前10時から、平和公園墓地は午後2時から行います
問い合わせ 生活総務課 ☎(866)2074

7

市役所へ電話するとき 直通電話が便利です

市役所へ電話するとき、担当者へ直接話すことができる、各課所室の直通電話が便利です。各課所室の直通電話番号、ファクス番号、Eメールアドレスは、市ホームページの「組織案内」で確認できます。
なお、担当課がわからないときは、「秋田市窓口案内」 ☎(863)2222へお問い合わせください。
<http://www.city.akita.akita.jp/sosiki.htm>
問い合わせ 市民相談室 ☎(866)2039

緊急雇用対策

新事業で213人の 新規雇用を創出



市では、急激な雇用情勢の悪化に対応するため、国の雇用対策基金を活用し、失業者のかたの雇用対策として39の事業を行います。雇用数(予定)は213人。

求人はハローワークを通じて行っています。事業内容や実施時期は、市ホームページをご覧ください。

<http://www.city.akita.akita.jp/city/in/pr/wc>

[/kinkyuu_koyou/](http://www.city.akita.akita.jp/city/in/pr/wc/kinkyuu_koyou/)

問い合わせ 工業労政課 ☎(866)2114

事業名	雇用人数
1 スポーツホームタウン構想推進事業	5人
2 竿燈まつり調査事業	2人
3 観光情報等充実事業	3人
4 排泄物有効活用調査事業	2人
5 地域特産品等販売促進事業	2人
6 あきた市民農業楽校(仮称)開催事業	2人
7 農村資源活用促進事業	2人
8 まちの駅推進モデル事業	4人
9 秋田駅周辺にぎわいづくり推進事業	2人
10 放課後子どもプラン児童受入促進事業	4人
11 スポーツ振興マスタープラン策定等事業	2人

ふるさと雇用再生臨時対策基金事業(計30人)
継続雇用により安定的な雇用機会を創出(雇用期間は1年以上)

事業名	雇用人数
1 人事給与システム更新準備事業	3人
2 土砂災害危険地区台帳整備事業	2人
3 公有財産台帳整備事業	3人
4 平田篤胤墓所周辺環境整備事業	4人
5 住居表示案内板等調査事業	16人
6 樺台・高尾山環境整備事業	3人
7 華の里環境整備事業	4人
8 太平山・白子森等環境整備事業	8人
9 河辺地区「ふるさとの桜」再生事業	6人
10 保育児童受入拡大支援事業	64人
11 地域包括支援センター運営体制強化事業	3人
12 生活保護医療関係台帳等整備事業	2人
13 広域観光圏周遊プラン調査事業	1人
14 中小企業福利厚生制度調査事業	3人
15 離職者緊急雇用相談支援事業	2人
16 市有林風倒木処理事業	3人
17 耕作放棄地実態調査事業	3人
18 木質バイオマス資源活用促進事業	6人
19 道路用地実態調査事業	3人
20 交通安全施設実態調査事業	4人
21 橋台清掃事業	3人
22 小・中学校グラウンド整備事業	12人
23 小・中学校設備図面データベース化事業	3人
24 ネットいじめ監視員配置事業	1人
25 学校図書データベース化事業	10人
26 児童館補助員配置事業	6人
27 石井露月資料整備事業	3人
28 就職支援員配置事業	2人

緊急雇用創出臨時対策基金事業(計183人)
短期的な雇用機会を創出(雇用期間は原則6か月未満)

就職につながるセミナー

求職中のかたが対象です。受講無料。申し込み・問い合わせは、秋田地域雇用創造協議会へどうぞ。☎(896)70991

コールセンター(ロードサービス)

日時/10月5日(月)から9日(金)まで、午前10時～午後4時 会場/榊プレスステージインターナショナル 定員/20人

ビジネスコミュニケーション 個別アドバイス、見学会も。日時/10月13日(火)から15日(木)まで、午前9時30分～午後3時30分 会場/秋田テルサ 定員/20人

応募書類、面接の個別アドバイス 日時/10月20日(火)・21日(水)、午前9時30分～午後3時30分 会場/秋田テルサ 定員/20人

ワード(文書作成)基礎 日時/10月20日(火) 午前9時30分～午後4時30分 会場/秋田県工業技術センター 定員/18人

ワード応用 日時/10月21日(水)・22日(木) 午前9時30分～午後4時30分 会場/秋田県工業技術センター 定員/18人

離職者の家賃や就労を支援

解雇などにより離職されたかたが就労を確保できず、アパートなどの家賃を支給します(月收入と預貯金に上限があります)。なお、支給にあたり、市の就労支援担当者の面接指導を受けていただきます。

対象(両方を満たすかた) 過去2年以内に離職したかたで、住居を失った、または失うおそれがあるかた

公共職業安定所(ハローワーク)、ハローワークプラザ)で求職活動を行うかた

支給期間/最長6か月 支給月額(上限額)/単身世帯は3万円、複数世帯は4万円

受け付け 10月1日(木)から、福祉棟1階の「住宅手当相談・受付窓口(保護課内)」☎(866)2096

公的年金に課税される市・県民税を10月からの公的年金から引き落とし

《条件》

一つの公的年金で年額18万円以上受給している65歳以上のかた(基準日は毎年4月1日)

介護保険料が年金から引き落としされているかた

右の 両方に該当し、6月10日にお送りした納税通知書1枚目の「公的年金からの特別徴収」欄に税額が記載されているかたは、10月に支給される年金から、平成21年度市・県民税公的年金に課税される分の引き落としが始まります。この欄に記載されていないかたは引き落としの対象になりません。なお、引き落としされる年金と年金支払者は納税通知書4枚目に記載していますのでご確認ください。公的年金から引き落としされる市・県民税は、

納税通知書 1 枚目

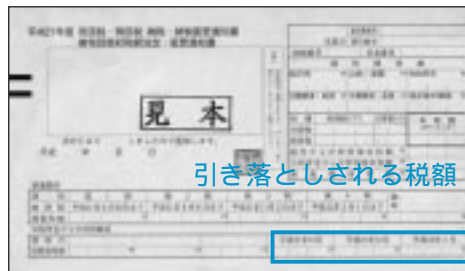

納税通知書 4 枚目

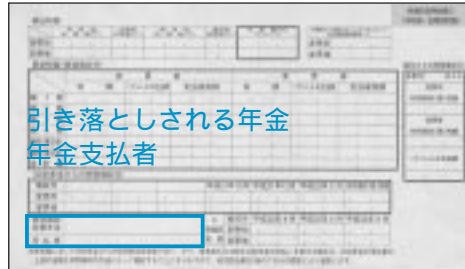

普通徴収(納付書または口座振替での納付)での納付方法に変更することはできませんのでご了承ください。市・県民税の年金からの引き落としの導入は、納付方法を変更するものであり、新たな税負担が生じるものではありません。

問い合わせ 市民税課 ☎(866)2055

納税をPRする標語を募集

市税の役割や意義をPRする標語を、市と納税貯蓄組合連合会との共催で募集します。応募は1人2点まで(秋田市在住者に限ります)。入選作品は看板やステッカーなど、納税PRに活用します。入選者には賞状と記念品を贈呈。

はがきまたはEメールに、標語、住所、氏名、年齢、電話番号を書いて、9月18日(金)から10月15日(木)まで、〒010-8560秋田市役所納税課納税推進担当 ☎(866)2059 Eメール ro-fntc@city.akita.akita.jp

応募方法



休日も市税などを納付できます

北都銀行御所野支店で、休日や、平日の午後3時以降に市税などを納めることができるようになりました。どうぞご利用ください。

収納取扱店 北都銀行御所野支店 (イオンモール秋田1階)

取扱日時 土・日、祝日 午前10時～午後6時 平日 午前9時～午後6時

取扱対象 市税、保育料、住宅使用料、介護保険料、水道料金、下水道使用料、受益者負担金など

問い合わせ 会計課 ☎(866)2181

保 高額療養費 特別支給金の申請を



国民健康保険に加入していたかたは、75歳の誕生日から後期高齢者医療制度に加入します。75歳になる月に、医療費の支払額がそれぞれの制度の一定額を超えていた場合、世帯主の申請により、高額療養費特別支給金としてその超えた分を支給します。なお、今年1月以降に75歳になったかたは、すでに誕生月の自己負担額が2分の1になっており、超過負担が発生しないため、該当しません。

対象 平成20年4月から12月までの間に75歳になり、国民健康保険から後期高齢者医療制度に移ったかたで、支払った医療費がそれぞれの限度額を超えているかた

申請方法 平成20年4月から12月までの自己負担支払額を確認できる書類(領収書や支払証明書)と国保被保険者証を持って、10月1日(木)から来年3月31日(水)まで国保年金課へ

例 1か月あたりの限度額区分・44,400円(市民税課税世帯)のかたが、平成20年7月15日に75歳になった場合

医療費支払額		7月1日～14日(国民健康保険)	7月15日～31日(後期高齢者医療)
軽減前	負担	44,400円…(A)	44,400円…(B)
軽減後	負担	22,200円…(C)	22,200円…(D)

●申請により支給する額

国民健康保険 →(A)-(C)=22,200円

後期高齢者医療→(B)-(D)=22,200円

※限度額区分など詳しくは、国保年金課へお問い合わせください

問い合わせ 申請について…国保年金課 ☎(866)2098 後期高齢者医療…後期高齢医療課 ☎(866)2513

放課後児童クラブ開設の届け出を

放課後児童クラブ(学童保育クラブ)を新たに開設する場合、社会福祉法などの規定により、開始届を市に提出する必要があります。開設を検討しているかたは、生涯学習室青少年担当へご連絡ください。 ☎(826)9048



キノコ 食中毒に注意!

衛生検査課 ☎(883)1181

野山の散策が楽しいこの季節。でも、毒性の強いキノコや有毒植物には、誤って食べると死に至るものもあります。種類が分からないキノコや植物は「採らない」「食べない」「人にあげない」が原則です。次のことを守り、毒キノコによる食中毒を防ぎましょう!

確実に食用キノコと分かるもの以外は、絶対に採って食べない

キノコは生育時期・環境などにより、色や形が異なります。図鑑の写真や絵を見て素人判断するのはやめましょう

「茎が裂けるキノコ」「虫が食べているキノコ」にも毒キノコはあります。不確かな情報・迷信は信じない

「キノコ食中毒かな」と思ったら、残ったキノコを持って、医療機関で受診してください

食中毒を起こす毒キノコ(おもなもの)

名称	毒キノコの生育場所	間違えやすい食用キノコ
ツキヨタケ	ブナなどの枯れ幹に重なり合って生え、高い樹上にも生える	シイタケ ムキタケ
クサウラベニタケ	広葉樹や松が混じった林の地面に群生する	ウラベニシメジ ハタケシメジ
カキシメジ	雑木林、松林などの地面に単生～群生する	チャナメツムタケ
ドクササコ	広葉樹や針葉樹の枯れ木や切り株に生える	ナラタケ カヤタケ ホテイシメジ

— あなたのとなりに 元気な笑顔 音楽

健康



結核予防週間

9月24日(木) 30日(水)

結核と闘う「シール坊や」

結核は、結核患者のせき、くしゃみのしぶきを吸い込むことでうつります。初期症状は風邪にそっくりなので見過ごしがち。2週間以上せきが続く場合は早めに医療機関で受診しましょう! 健康管理課 ☎(883)1180

出張講座のご利用を

御所野地域包括センターけやき

御所野地域包括センターけやきでは、次の地区にお住まいのかたを対象(5人以上)に出張講座を開催します。時間は1時間程度。申し込み、問い合わせは同センターへ。☎(826)0651

対象地区 牛島・大住・御野場・卸町・上北手
御所野・仁井田・山手台・四ツ小屋

認知症サポーター養成講座 認知症や支援の基礎知識。テキスト代1人100円(企業、学校も可)

介護予防教室 介護や病気の予防に関する講話や簡単な体操、ゲームなど。無料

くらしの安心講座 後見制度や消費者被害・虐待防止など、身近な権利譲渡に関する講話。無料



防ごう!

メタボ

②

「特定保健指導」ってなに?

国保・高齢・介護健診課 ☎(866)8903



特定保健指導でメタボをやっつけよう!

特定保健指導は、特定健康診査(特定健診)の結果、「メタボまたはメタボ予備群」と判定されたかたに、メタボの要因となる生活習慣の改善を目的として行います。「積極的支援」「動機付け支援」「情報提供」の3つの段階に応じて食事や運動の指導などをします。「積極的支援」「動機付け支援」に該当し、服薬・通院していないかたは、保健師や管理栄養士から直接保健指導を受けることができます。「体重を ㎏減らす」「腹囲を ㎝減らす」など、6か月後に達成したい目

標を立て、毎日の食事や運動について分かりやすくアドバイスします。

* 特定保健指導の費用は加入している医療保険によって異なります(秋田市国民健康保険の加入者は無料)。

Aさん(50代・男性)の場合...

「健診で“積極的支援”に該当し、特定保健指導を受けることにしました。“体重3㎏減”を目標に定め、保健師さんの指導を受けながら、毎日の腹筋や摂取カロリーを守った食事を続けました。その結果、6か月で7㎏の減量! 血圧も正常値でまさに健康体です。現在は禁煙ガムで禁煙に挑戦中! もうメタボになりません!!」



新型インフルエンザ

受診は登録医療機関で

市保健所発熱相談センター ☎(883)1299

ファクス(883)1171

■秋田市内で新型インフルエンザの発生が続いています。また、秋以降は従来の季節性インフルエンザの流行も予想されます。新型インフルエンザ感染者の多くは軽症のまま回復しており、過度に心配する必要はありませんが、ぜんそくや糖尿病などの基礎疾患があるかたや、幼児、妊婦さんが感染した場合、重症化することもありますので注意が必要です。

■発熱や咳など、インフルエンザと疑われる症状があるときは、12～14ページに掲載した「登録医療機関」に電話で連絡のうえ、受診してください。ただし、基礎疾患があるかたなど(注)は、最初にかかりつけ医に電話で相談してください。受診の際はマスクをお忘れなく！ 新型インフルエンザに関する相談は発熱相談センターへどうぞ。

(注)…妊婦、幼児、高齢者、慢性呼吸器疾患・慢性心疾患・代謝性疾患(糖尿病など)・腎機能障害・免疫機能不全(ステロイド全身投与など)があるかた



インフルエンザに「かからない」「うつさない」

- インフルエンザの感染力は熱が下がっても残っている場合があります。熱が下がってからその日を含め3日間(解熱日の翌々日まで)は、外出しないようにしましょう
- うがい、手洗いによる予防に加え、感染の拡大を防ぐため、咳エチケットを心がけましょう

- 咳エチケット
- ①くしゃみをするときはティッシュなどで口と鼻を覆って、周りの人から1疋～2疋以上離れましょう
 - ②鼻汁や痰を含んだティッシュはフタ付きのごみ箱へ捨てましょう
 - ③咳をしている人はマスクを着用しましょう



登録医療機関の
リストは次のページから

	医療機関名	所在地	電話番号	ファクス番号
中央地域	こどものクリニック	泉中央五丁目 19-18	☎(883)5555	(866)6654
	さんのへ耳鼻咽喉科クリニック	泉東町 8-57	☎(869)9587	(869)9533
	片岡内科医院	泉南三丁目 17-17	☎(824)3161	(824)3162
	大町内科外科クリニック	大町一丁目 2-23	☎(888)3037	(888)3038
	武田胃腸クリニック	大町一丁目 6-12	☎(863)2711	(863)2712
	米山内科医院	大町五丁目 4-49	☎(863)3737	(865)4684
	笹原内科医院	大町三丁目 4-41	☎(862)2575	(862)5361
	銭谷内科胃腸科クリニック	川尻上野町 1-64	☎(838)7700	(838)7705
	平野いたみのクリニック	川尻御休町 5-40	☎(896)5664	(896)5641
	市立秋田総合病院	川元松丘町 4-30	☎(823)4171	(866)7026
	島田クリニック	川元山下町 7-21	☎(888)0101	(867)0606
	寺田内科医院	旭南一丁目 1-6	☎(862)4628	(863)6809
	白根病院	旭北栄町 5-29	☎(862)1330	(862)1068
	山王胃腸病院	山王二丁目 1-49	☎(862)5211	(862)8884
	くらみつ内科クリニック	山王五丁目 10-28	☎(867)7411	(867)7412
	吉田胃腸科内科クリニック	山王中園町 10-30	☎(883)0300	(883)0301
	はらだ小児科医院	山王中園町 2-16	☎(867)8855	(867)8856
	本間医院	山王中園町 3-14	☎(862)7070	(862)7002
	県立脳血管研究センター	千秋久保田町 6-10	☎(833)0115	(833)2104
	県成人病医療センター	千秋久保田町 6-17	☎(835)9911	(834)4149
	夜間休日応急診療所	千秋久保田町 6-17 県成人病医療センター 1階	☎(835)2222	なし
	熊谷内科医院	中通五丁目 5-8	☎(833)0308	(833)0331
	湊小児科医院	中通五丁目 7-34	☎(834)5621	(834)5500
	鈴木内科医院	中通三丁目 3-24	☎(832)2896	(835)5630
	小川内科医院	中通三丁目 3-55	☎(832)4013	(831)5391
	小泉病院	中通四丁目 1-28	☎(833)6371	(836)4035
	高清水医院	中通六丁目 15-6	☎(832)7122	(832)2696
	おーくらクリニック	中通六丁目 1-24	☎(832)3250	(832)3028
	高橋正喜クリニック	中通六丁目 6-15	☎(884)5656	(884)5657
	桑原内科クリニック	榑山登町 5-28	☎(884)7772	(884)7828
	水沢医院	茨島四丁目 6-37	☎(866)5533	(866)5535
	内科胃腸科濱島医院	保戸野すわ町 15-20	☎(823)5252	(823)6631
	やすおか小児科医院	保戸野千代田町 14-9	☎(874)7044	(874)7046
石田内科医院	保戸野中町 6-48	☎(862)3191	(862)4816	
岩淵内科胃腸科クリニック	保戸野中町 7-16	☎(896)7270	(896)7271	
稲見外科内科医院	保戸野中町 1-45	☎(865)3097	(866)7109	

	医療機関名	所在地	電話番号	ファクス番号
中央地域	しかま医院	保戸野原ノ町8-38	☎(823)1114	(823)1114
	稲庭クリニック	南通亀の町2-21	☎(835)1210	(835)1213
	秋田メモリアルクリニック	南通亀の町7-26	☎(836)6070	(836)6030
	大野小児科医院	南通築地2-15	☎(832)5301	(832)8323
	中通総合病院	南通みその町3-15	☎(833)1122	(831)9418
	福島内科医院	南通宮田15-46	☎(837)1177	(837)1178
	小林胃腸科内科	八橋田五郎二丁目11-9	☎(863)1188	(863)0253
	えのきこどもクリニック	八橋田五郎二丁目13-18	☎(866)0505	(866)1823
	やばせ内科クリニック	八橋本町五丁目8-31	☎(895)7733	(895)7766
澤口医院	八橋三和町14-6	☎(865)3311	(823)2180	
東部地域	かがや内科医院	旭川南町13-18	☎(834)0145	(834)3731
	新田医院	泉一ノ坪26-23	☎(868)2900	(868)2908
	すずきクリニック	泉北三丁目17-10	☎(838)6500	(838)6522
	さくら小児科医院	桜一丁目1-11	☎(825)5560	(884)3550
	高橋内科医院	桜四丁目1-1	☎(837)1500	(837)1588
	ひがし稲庭クリニック	下北手松崎字岩瀬124	☎(887)3355	(887)3173
	柳田医院	手形田中4-15	☎(833)7268	(832)4029
	山川内科	東通一丁目25-22	☎(835)1168	(835)5966
	たわらや内科	東通館ノ越8-11	☎(884)7110	(884)7112
	小児科内科橋本愛隣医院	広面字近藤堰越78-1	☎(835)6733	(835)6733
	石田小児科医院	広面字蓮沼11	☎(831)3012	(831)1077
	鎌田循環器科内科クリニック	広面字蓮沼87-1	☎(834)2121	(834)2129
	須藤医院	広面字樋口18-15	☎(835)2340	(837)6120
	にしのみやこども医院	広面字蓮沼21-5	☎(884)7060	(884)7068
	アーク循環器クリニック	広面字谷地沖26-1	☎(831)3311	(889)3339
	わたぬき小児科医院	広面字谷地田33-3	☎(832)1036	(837)1566
遠山医院	横森五丁目21-18	☎(833)6000	(836)4151	
はたの循環器クリニック	横森三丁目1-9	☎(825)1717	(825)1718	
西部地域	木村内科クリニック	新屋田尻沢東町10-5	☎(828)1112	(828)1114
	富田胃腸科内科医院	新屋豊町10-3	☎(865)6587	(865)6672
	一戸医院	新屋大川町9-7	☎(828)2221	(853)7164
	おきた町診療所	新屋沖田町5-2	☎(828)5522	(828)2552
	三浦小児科・内科医院	新屋勝平町2-25	☎(888)3080	(888)3081
	森川内科・呼吸器科クリニック	新屋表町3-18	☎(888)8363	(888)8362
南部地域	鈴木内科胃腸科医院	牛島東二丁目2-37	☎(834)1165	(831)8556
	内山内科胃腸科医院	大住三丁目3-47	☎(835)2349	(835)2367
	とおる内科医院	御所野地藏田二丁目1-3-2	☎(889)8118	(889)8558

登録医療機関

	医療機関名	所在地	電話番号	ファクス番号
南部地域	小松内科クリニック	御野場新町二丁目 10-12	☎(839)9880	(839)9322
	加賀谷こども医院	御野場新町四丁目 7-17	☎(839)8100	(829)0414
	御野場病院	御野場二丁目 14-1	☎(839)6141	(839)5025
	秋田赤十字病院	上北手猿田字苗代沢 222-1	☎(829)5000	(829)5255
	おのば高橋小児科クリニック	仁井田字中新田 78	☎(892)6600	(839)0040
	にいだ内科循環器科クリニック	仁井田新田三丁目14-17	☎(829)2519	(829)2518
	阿部クリニック	仁井田本町三丁目 28-13	☎(892)6711	(892)6712
	中込内科循環器科クリニック	仁井田二ツ屋一丁目8-55	☎(884)5551	(834)7131
北部地域	つかだ泌尿器科クリニック	飯島新町一丁目 1-6	☎(880)1820	(880)1821
	飯島ファミリークリニック	飯島新町二丁目 12-1	☎(880)5500	(846)0255
	秋田組合総合病院	飯島西袋一丁目 1-1	☎(880)3000	(880)3040
	今村記念クリニック	下新城長岡字毛無谷地265	☎(872)1313	(872)1312
	今村病院	下新城中野字琵琶沼124-1	☎(873)3011	(873)3609
	吉成医院	下新城中野字琵琶沼211-18	☎(873)2477	(873)6135
	たかはしこどもクリニック	将軍野青山町4-47	☎(880)5757	(880)5758
	阿部内科医院	将軍野東一丁目7-26	☎(845)4721	(846)6175
	佐藤内科医院	将軍野南一丁目 10-55	☎(845)2448	(846)6627
	村山クリニック	将軍野南五丁目 12-19	☎(845)0295	(845)0323
	高木内科胃腸科医院	将軍野南四丁目6-20	☎(845)1118	(845)5424
	木曾医院	外旭川字八幡田 10-6	☎(868)5115	(868)5777
	外旭川サテライトクリニック	外旭川字中谷地 46	☎(869)7200	(868)7200
	港北中通診療所	土崎港北六丁目 1-5	☎(845)3663	(857)4710
	五十嵐記念病院	土崎港中央一丁目 17-23	☎(845)0251	(880)1223
	健生クリニック	土崎港中央一丁目 21-36	☎(816)0733	(816)0734
	おのざき小児科医院	土崎港中央三丁目 3-30	☎(845)0030	(880)1233
	向島医院	土崎港中央三丁目5-10	☎(845)0983	(847)0715
	池田内科医院	土崎港中央五丁目5-10	☎(846)6671	(857)0250
	池田小児科医院	土崎港中央五丁目6-32	☎(845)0813	(846)0070
	港町内科皮膚科	土崎港中央六丁目 13-25	☎(845)1482	(846)2090
	ながぬま内科	土崎港中央六丁目 2-24	☎(857)2111	(857)2122
	金子医院	土崎港中央六丁目 3-18	☎(845)0832	(845)0832
	鹿嶋医院	土崎港東四丁目4-70	☎(880)1221	(880)1222
	佐々木内科・循環器科医院	土崎港東四丁目5-38	☎(880)2380	(880)2381
	菅原内科クリニック	寺内堂ノ沢一丁目4-21	☎(845)8820	(845)9932
	河辺雄和	岩崎医院	雄和妙法字上大部 90-1	☎(886)4133
雄和さくらクリニック		雄和新波字竹ノ花 42-1	☎(887)2823	(887)2123



いきいきサロン・太極拳

65歳以上のかたが対象です。10月1日(木)午前10時～正午、飯島老人いこいの家で。無料。動きやすい服装で直接会場へ。☎(845)3692

ザ・ブーン健康講座

健康講座 開講日は10月の火・水・金曜日。アクアピクス、水中歩行、初級～上級水泳など(日にちや曜日によってメニューが違います)。全日程受講可能なフリーコースが4,000円、1日体験コースが550円(いずれも入館料別)。直接会場へ。

バス送迎付健康講座 開講日は10月の金曜日。午前が水中歩行、午後は初級の水泳。秋田駅東口からのバス送迎(午前9時45分秋田駅発、午後3時秋田駅着)、入館料込みで1,050円。申し込みは9月25日(金)午前9時からザ・ブーンへ。☎(827)2301

●問い合わせ クアドームザ・ブーン ☎(827)2301

西部体育館の運動教室

申し込みは9月22日(火)午前10時から西部体育館へ。☎(828)1180

ソフトテニス教室 日時/10月15日(木)から12月3日(木)まで毎週木曜日に8回、午前11時～午後1時

受講料/5,250円 定員/先着20人

さわやか健康運動教室 日時/10月7日(水)から12月16日(水)までの第1・第3水曜日、午前9時30分～10時30分 受講料/1回630円 定員/先着各30人

スポーツ振興課の教室

保険料1日30円。先着各日30人。申し込みは、9月24日(木)午前9時からスポーツ振興課へ。☎(866)2247

ミニテニス 会場は茨島体育館。10月6日(火)・14日(水)は午前10時～正午、10月20日(火)は午後1時30分～3時30分、10月27日(火)は午後7時～9時

グラウンドゴルフ 会場は八橋運動公園の健康広場。10月7日(水)・14日(水)、午前9時～正午

ターゲットバードゴルフ 会場は八橋運動公園の健康広場。10月20日(火)・27日(火)、午前10時～正午

秋田市ラージボール卓球選手権

男女シングルス・男女ダブルスの初級・上級(上級は年代別)。10月10日(土)午前9時～、土崎体育館で。参加費各800円。申し込みは9月28日(月)まで、秋田市卓球連盟の細谷さんへ。☎090-2958-2441

市保健所で健康ライフ

成人歯科相談 歯周病、むし歯など、歯の健康の相談に歯科衛生士が応じます。無料。

日時/9月30日(水)午前9時30分～正午 会場/市保健センター 申し込み/保健予防課 ☎(883)1174

健康判定 食習慣、生活習慣、運動習慣について、栄養士や保健師、健康運動指導士などが個別にアドバイス。運動の実技指導も。無料。

対象/20歳以上のかた 日時/10月1日(木)・15日(木)、午後1時～5時 会場/茨島地区コミセン 申し込み/保健予防課 ☎(883)1175

メタボ予防!ヘルスアップ教室

40歳～74歳のかたが対象です。気軽にできる運動や食生活のポイントなど。無料。定員30人。申し込みは保健予防課へ。☎(883)1178

西部市民サービスセンター=10月8日(木)午前10時～正午

御所野ふれあいセンター=10月22日(木)午後1時30分～3時30分

健康セミナー・足の悩み

歩行時の悩み解消と生活習慣病対策。体操も。9月23日(水)午後2時～4時、遊学舎で。無料。定員50人。申し込みは秋田県健康管理士会の佐々木さんへ。☎080-3140-9883

秋田大学の公開講座

呼吸、睡眠障害、遠隔医療、緩和ケアなどを保健学の視点から考えます。

日時/9月26日(土)、10月3日(土)・10日(土)・17日(土)、午後1時30分～4時30分 会場/秋田大学医学部保健学科大講義室

受講料/4,000円 定員/30人

●申し込み 9月25日(金)まで秋田大学社会貢献推進室 ☎(889)2270

市立病院の肝臓教室

食道胃静脈瘤の治療や肝硬変患者の薬剤について医師や薬剤師が話します。10月6日(火)午後1時30分～2時40分、市立病院2階講堂で。無

料。直接会場へ。詳しくは市立秋田総合病院医事課へ。☎(823)4171

健康イベントへどうぞ

ピンクリボンキャンペーン 乳がん

検診を推進する運動。乳がんに関する講演や乳房触診モデルを使った検診体験、山王中学校吹奏楽部の演奏会など。日時/9月27日(日)午前9時30分～午後4時 会場/アルヴェきらめき広場、多目的ホール 問い合わせ/実行委員会 ☎(884)6292(秋大医学部附属病院腫瘍センター内)

臓器移植推進キャンペーン 臓器移植に関するアンケートなど。風船やポケットティッシュの配布も。

日時/10月4日(日)午前10時～正午 会場/秋田駅前大屋根、ぼぼろーど 問い合わせ/(財)あきた移植医療協会 ☎(832)9555

精神保健福祉全国大会 (財)精神衛生会会長の原田憲一さんの講演「高齢者の心の健康」やシンポジウムなど。日時/10月9日(金)午前10時～午後4時 会場/秋田県民会館 問い合わせ/大会事務局

☎(860)1331(県障害福祉課内)

秋田市「はずむスポーツ都市宣言」記念

市民スポーツ祭

秋田市体育協会 ☎(896)5331

●ソフトテニス 日時/10月11日(日)・12日(月)、午前9時～ 会場/八橋テニスコート 参加費/1組1,000円(小学生は無料) 申し込み/ファクスに参加者の氏名と電話番号を書いて、9月30日(水)まで、秋田市ソフトテニス連盟の加藤さんへどうぞ。

ファクス(866)2252 ☎(826)9049

●体操 日時/10月17日(土)午前10時～ 会場/市立体育館サブアリーナ 参加費/1人300円

申し込み/10月3日(土)まで、秋田市体操協会の京野さん ☎(828)7750

●ソフトボール(一般)

日時/10月17日(土)午前9時30分～ 会場/勝平市民グラウンド 参加費/1団体5,000円 申し込み/10月1日(木)まで、秋田市ソフトボール協会の工藤さん ☎(836)0015

●なぎなた 日時/10月31日(土)午前10時～ 会場/県立武道館 参加費/1人500円 申し込み/10月10日(土)まで、秋田市なぎなた連盟の梅津さん ☎090-4884-7144



幼稚園の園児募集

市内の私立幼稚園では、10月1日(木)から、平成22年度の入園児を募集します。平成22年4月1日現在で3歳～5歳のお子さんが対象です。年度途中で3歳になるお子さんは3歳になったときから入園できます。詳しくは各幼稚園へお問い合わせください。

幼稚園名	電話番号
秋田 高陽青柳町	(862)3542
認定こども園のひのび 茨島四丁目	(823)4540
ノースアジア大附属さくら 下北手桜	(834)2957
秋田市旭川 泉東町	(868)3700
聖使 保戸野中町	(862)4880
秋田太陽 大住三丁目	(839)0311
秋田東 東通三丁目	(832)1432
新屋 新屋扇町	(828)2119
飯島 飯島鼠田三丁目	(846)2036
追分 湯上市天王字長沼	(873)2611
勝平 新屋松美ガ丘東町	(863)6227
けやき平 飯島字前田表	(845)7985
港北 土崎港北三丁目	(845)0342
こまどり 横森五丁目	(834)0968
御所野 御所野元町五丁目	(826)1005
山王 山王中園町	(862)2223
下北手 下北手松崎	(834)7138
将軍野 将軍野青山町	(845)6724
聖霊女子短大附属 南通みその町	(835)5692
外旭川 外旭川字梶の目	(868)3400
高清水 将軍野南一丁目	(845)0781
土崎 土崎港中央四丁目	(845)1297
土崎カトリック 土崎港南三丁目	(845)1786
手形山 手形山東町	(832)9210
認定こども園仁井田 仁井田本町三丁目	(839)2048
ひかり 泉中央三丁目	(863)4228
聖園学園短大附属 保戸野すわ町	(823)2695
四ツ小屋 四ツ小屋字城下当場	(839)2734
ルーテル愛児 新屋表町	(828)3038
わかば 山王三丁目	(863)8632
和田 河辺和田字和田	(882)2167

このゆびとまれ! 就園前の親子が対象。10月6日(火)午前10時～正午、明德児童センターで。無料。直接会場へ。詳しくは明德地区主任児童委員の田中さん☎(831)8089

旭北キッズ 就園前の親子が対象。抹茶サービスも。10月6日(火)午前10時～正午、旭北児童館で。無料。直接会場へ。詳しくは旭北地区主任児童委員の田中さん☎(864)7679

すすくサロン “きしゃぼっぼ” 就園前の親子が対象。10月7日(水)午前10時～11時30分、南部公民館で。無料。直接会場へ。詳しくは南部公民館☎(832)2457



移動図書館

イソップ号の巡回日程

移動図書館「イソップ号」が、下表の日程で市内を巡回します。本は1人5冊まで、次の巡回日まで借りられます。また、市立図書館で借りた本を返すこともできます。本を借りるには図書館利用カード(市立図書館共通)が必要です。初めてのかたは保険証や学生証など、現住所・氏名を確認できるものをお持ちください。

問い合わせ 中央図書館明德館☎(832)9220

巡回場所	駐車時間	巡回日
桜ガ丘団地 桜ガ丘四丁目 桜ガ丘町内会館前	9:30～10:10	10月13日(火)・27日(火) 11月24日(火)
ファミリー園 桜一丁目4	10:20～10:40	12月8日(火)・22日(火) 1月12日(火)・26日(火)
広面樋口 広面樋口105	10:50～11:20	2月9日(火)・23日(火) 3月9日(火)・23日(火)
大住団地(県営大野住宅) 大住二丁目19	13:30～14:20	
御野場病院 御野場二丁目14	14:35～15:20	
新屋烏木町バス停付近 新屋烏木町4	9:55～10:15	10月6日(火)・20日(火) 11月3日(火)
松美ガ丘団地 新屋松美ガ丘東町5 公園前	10:30～10:55	12月1日(火)・15日(火) 1月5日(火)・19日(火) 2月2日(火)・16日(火) 3月2日(火)・16日(火)
朝日団地 新屋朝日町12 コーポサトウ前	11:00～11:20	
四ツ小屋幼稚園 四ツ小屋字城下当場	13:50～14:10	
御所野ニュータウン イオンモール秋田 第7駐車場(南側「P7」)	14:20～15:20	
大橋マンション駐車場 泉南一丁目8 酒のサトウ隣	9:20～9:45	10月14日(水)・28日(水) 11月25日(水)
グランマート泉店駐車場 泉管野二丁目1	9:55～10:35	12月9日(水)
八橋三和町 八橋三和町17 那波薬局八橋店隣	10:50～11:20	1月6日(水)・20日(水) 2月3日(水)・17日(水) 3月3日(水)・17日(水)
川尻市営住宅 川尻上野町1	13:35～14:15	
太平マンション前 八橋田五郎二丁目8	14:30～14:50	
第一貨物宅駐車場 八橋イサノ一丁目16 八橋児童館向かい	14:55～15:20	
四ツ谷団地(市営住宅) 将軍野堰越8	9:40～10:05	10月7日(水)・21日(水) 11月4日(水)
外旭川市営住宅 外旭川鳥谷場	10:15～10:40	12月2日(水)・16日(水) 1月13日(水)・27日(水) 2月10日(水)・24日(水) 3月10日(水)・24日(水)
ウェルビューいずみ 泉管野二丁目17	10:55～11:20	
千秋の丘松崎団地 下北手松崎大巻	13:40～14:05	
秋田大学医学部宿舎 広面糠塚	14:15～14:40	
手形山団地(市営住宅) 手形山西町2	14:45～15:20	
南通宮田JR社宅 南通宮田14 秋田南中うら	9:25～10:00	10月8日(木)・22日(木) 11月5日(木)
マルダイ牛島店駐車場 牛島東五丁目3	10:15～10:55	12月3日(木)・17日(木) 1月7日(木)・21日(木) 2月4日(木)・25日(木) 3月11日(木)・25日(木)
仁井田二ツ屋 仁井田二ツ屋二丁目8	11:00～11:20	
NTTアパート 東通七丁目3	13:30～13:50	
はたの循環器クリニック駐車場 横森三丁目1	14:00～14:45	
桜団地 桜四丁目7 桜第六街区公園	14:55～15:20	
山手台いなほ作業所 山手台二丁目17	9:35～10:00	10月1日(木)・15日(木)・29日(木) 11月26日(木)
マルダイおのぼ店駐車場 仁井田本町五丁目	10:20～11:20	12月10日(木)・24日(木) 1月14日(木)・28日(木) 2月18日(木)
生協茨島店駐車場 茨島四丁目19	13:30～14:00	3月4日(木)・18日(木)
牛島市営住宅 牛島西二丁目10	14:10～14:30	
川尻児童センター 川尻みよし町8	14:45～15:20	
土崎港南 土崎港南二丁目 幕洗川街区公園そば	10:05～10:25	10月9日(金)・23日(金) 11月6日(金)
将軍野地域センター 将軍野南四丁目8	10:35～11:10	12月4日(金)・18日(金) 1月8日(金)・22日(金) 2月5日(金)・19日(金) 3月5日(金)・19日(金)
秋田サティ正面駐車場 檜山川口境5	13:40～14:15	
サン・コーポラス勝平 新屋松美町12	14:30～15:20	
JR追分駅駐車場 金足追分字海老穴	9:50～10:15	10月2日(金)・16日(金)・30日(金) 11月27日(金)
外旭川幼稚園駐車場 外旭川字梶ノ目534	10:45～11:15	12月11日(金)・25日(金) 1月15日(金)・29日(金) 2月12日(金)・26日(金) 3月12日(金)・26日(金)
外旭川在家街区公園 八柳二丁目12	13:40～14:10	
寺内児童センター 寺内堂ノ沢二丁目 寺内小そば	14:25～15:20	

育児

市保健所の離乳食教室

これから離乳食を始める、または始めて間もない生後4か月～5か月のお子さんと保護者が対象です。離乳食の進め方、食品の調理法、試食、個別相談など。

日時／10月2日(金)午前10時～11時30分 会場／市保健センター 受講料／無料 定員／40組
●申し込み 9月24日(木)から市保健所保健予防課☎(883)1175

アレルギーわいわい談義

食物アレルギーがあるお子さんと保護者が対象です。みんなで楽しく情報交換しよう。無料託児あり。
日時／10月8日(木)午前10時15分～正午 会場／サンパル秋田 参加費／無料 定員／先着12組
●申し込み 9月24日(木)午前10時から寺内保育所☎(863)6253

子育て支援者研修会

地域の子育て支援者などが対象。子ども未来センターの子育て相談員が手遊びやゲームなどを紹介。10月13日(火)午前10時～11時30分、アルヴェ1階音楽交流室Dで。参加無料。先着40人。申し込みは9月24日(木)午前9時から子ども未来センターへ。☎(887)5340

子ども未来センターの催し

いずれも参加無料。直接会場へどうぞ。詳しくは、子ども未来センターへ。☎(887)5340

親子のふれあい広場 会場は子ども未来センター。手遊びなど。

よちよち広場(0歳・1歳)

▶10月1日(木)午前10時～

ぴよんぴよん広場(2歳・3歳)

▶10月8日(木)午前10時～

こんにちは広場 就園前の親子が対象です。親子遊びを楽しもう。時間は午前10時30分から。

保戸野児童館▶10月6日(火)



～知って得する、むし歯予防のコツ～

歯ッピースマイル講座

10月1日(木)午後1時30分～3時
アルヴェ4階洋室C 定員40組

1歳～3歳の親子が対象です。おじいちゃん、おばあちゃんもどうぞ。むし歯予防に関する歯科医師の講話、親子遊びや相談コーナー、希望者には歯みがきレッスンも。参加無料。無料託児あり。

申し込み 市保健所保健予防課☎(883)1174

桜児童センター▶10月9日(金)

おはなし会 就学前の親子が対象。ボランティアによる絵本の読み聞かせ。10月6日(火)午前10時30分～、子ども未来センターで。

みんなで遊ぼう広場 金足、下新城、上新城、飯島、港北、寺内、外旭川、土崎地区の就学前の親子が対象です。体操やダンス、おもちゃ遊びなど。10月12日(月)午前10時～正午、セリオンプラザで。

西部市民サービスセンターの催し

西部市民サービスセンター2階の子育て交流ひろばで開きます。時間はいずれも午前10時30分～10時50分。参加無料。直接会場へどうぞ。詳しくは、子育て交流ひろばへ。☎(826)9007

音楽に合わせてスキンシップ!

いちごるーむ(0歳～1歳)

▶10月7日(水)

バナナーむ(2歳～3歳)

▶10月21日(水)

ぐるぐるべったんこ

身近な材料で簡単工作。対象/就学前の親子 日時/10月14日(水)

保育所に集まれ

★保育所開放 0歳～5歳の親子が対象です。時間は午前9時45分～11時。直接各保育所へどうぞ。

9月24日(木)

川口保育所☎(832)4582

新波保育所☎(887)2014

雄和中央保育所☎(886)2595

9月29日(火)

川添保育所☎(886)2139

9月30日(水)

勝平保育園☎(823)4520

10月6日(火)※給食試食代300円

日新保育園☎(828)3211

★青空保育 お子さんを遊ばせながら、お母さん同士や保育士と話しましょう。時間は午前10時から約40分。直接公園へ。雨天中止。駐車場はありません。

9月24日(木)▶琴平第一街区公園・土崎保育所☎(845)1571、牛島東五丁目第一街区公園・牛島保育所☎(832)3045

9月30日(水)▶下野野街区公園・川尻保育所☎(823)3254

★親子サロン 就園前の親子が対象です。ママ同士で交流。時間は午前9時45分～11時。申し込みは、9月24日(木)から各保育所へ。
開催日:10月1日(木)

保戸野保育所☎(823)6928

川尻保育所☎(823)3254

ばっけの会の催し

申し込みは、NPO法人ばっけの会へどうぞ。☎(834)4733

食育料理講座 3歳～小学3年の親子が対象。ユズしょうゆ油和えを作ります。9月26日(土)午前10時～午後1時、遊学舎で。材料費1,000円。定員10組。無料託児あり。

エクセル応用講座 子育て中のママさんが対象です。10月8日(木)・15日(木)・22日(木)・29日(木)、午前10時～午後3時、遊学舎で。受講料16,000円(テキスト代含む)。定員10人。無料託児あり。

あそびにおいて!

きりんクラブ 就学前の親子が対象。9月25日(金)午前9時30分～11時、築山児童センターで。無料。直接会場へ。詳しくは築山地区主任児童委員の藤原さん☎(833)6743

すこやか広面 0歳～5歳の親子が対象。自由遊び、茶会。9月28日(月)午前10時～11時30分、広面児童館で。保険料1組50円。直接会場へ。詳しくは広面地区主任児童委員の佐々木さん☎(832)2172

あおぞらキッズ 就学前の親子が対象です。10月4日(日)午前10時～11時30分、外旭川児童センターで。無料。直接会場へどうぞ。詳しくは外旭川地区主任児童委員の栗山さん☎(868)3688

しあわせ実感男女フォーラム

老若男女、誰もが自分が希望するバランスで仕事や人生を展開すること…。今回のフォーラムはそんなテーマで開催します。男女共生社会を考えるきっかけの場にぜひお越しください。いずれも参加無料。アルヴェ会場は託児あり。



男女共生社会=「男女」という性別だけでなく、年齢や職業、身体状況、国籍などに関係なく誰もが互いの人権を認め合い、一人ひとりが個性や能力を十分に発揮できる社会

パート1 10月24日(土) 秋田拠点センターアルヴェ

◆多目的ホール 講演と映画。共通整理券が必要です。手話通訳・要約筆記あり。



講演 **生きる喜び、生きる力**
12:30～14:30

オープニング「中学生人権作文優秀作品発表」

なかしまけいこ
講師:中島啓江さん

中島啓江さん…テレビなどで大活躍の音楽家。ミュージカル「I GOT MERMAN (演出:宮本亜門)」にも出演。阪神・淡路大震災の追悼無料コンサートなど「心」の復興活動も行っています。

映画 **「ナミイと唄えば」**
14:40～16:20

ナミイこと新城浪・85歳。9歳で那覇のお座敷に身売りされて以来、彼女の人生はずっと歌と三線と共にある。鍛え抜かれたレパートリーは島唄だけにとどまらない。“人間ジュークボックス”と呼ばれる彼女の願いは唄って遊んで120歳まで生きること。そんなナミイが三線片手に旅に出た！(日本/2006年)



◆きらめき広場 12:00～16:00

- ピアノにチャレンジ ●ひよこブース(ベビーマッサージ、ファーストサイン、読み聞かせ、親子で簡単工作)
- 資料展「秋田を先駆けた女性・瀬川清子～秋田の120年にみる女性の姿」
- 男女共生川柳展 ●小学生人権標語入選作品展 ●よさこい踊り(出演:闘心乱華①12:00～②14:20～) など

◆親子で楽しくリトミック 整理券必要

- ①2歳～3歳向け 13:00～14:00
- ②4歳～6歳向け 15:00～16:00



- 講師は「こどもの夢飛行船」のみなさん。音楽をとおして、音楽を聴く耳、感じる心、考える力を豊かにしませんか。

◆4階洋室C 14:00～16:00 要申し込み
絵本旅人ワークショップ…渡部哲也さんの絵本「旅人」を通して、あなたにとって大切なことを考えます。

◆多目的ホール 12:00～16:20
挿花の展示…村井雅豊さん(千家生花)の作品「すてきな調和～男女共生」を展示します。

パート2 10月30日(金)▶11月1日(日) 河辺地域活動センター

- 男女共生資料展・男女共生川柳展 午前9時～午後4時(11月1日は午後3時まで)
- 男女共生朗読劇 「これでいいのか?劇場」と題し、セクハラ、パワハラなどを楽しい朗読劇で考えます。11月1日(日)午前9時30分～9時45分。直接会場へどうぞ。

パート1の「講演・映画」「リトミック」「絵本旅人ワークショップ」の申し込み

市役所山王別館2階の「男女共生・次世代育成支援室」へ直接お越しになるか、ファクス、はがき、Eメールに、右の必要事項を書いてお申し込みください。定員になり次第締め切ります。

必要事項

- ①郵便番号 ②住所 ③氏名 ④電話番号・ファクス番号
- ⑤参加希望【講演・映画、リトミック(①か②)、ワークショップ】と整理券の枚数 ⑥託児希望のかたはお子さんの氏名と生年月日(就学前のお子さんが対象。定員30人)

申し込み

〒010-8560秋田市役所男女共生・次世代育成支援室 ☎(866)2141
ファクス(866)2405 Eメール ro-plmw@city.akita.akita.jp

青島広志のおしゃべりクリスマス

withブルーアイランド楽団

12月9日(水)午後6時30分開演

文化会館大ホール



前売り券

宝くじの助成による特別料金!

一般2,000円(当日2,500円)

高校生以下1,000円(当日1,000円)

*文化会館、市内プレイガイドで発売中。



青島広志さん

テレビなどで大人気の作曲家 "青島先生" が、自分の名前を冠したブルーアイランド(青島)楽団を率いてコンサートを開催。クリスマスの名曲やクラシック、童謡、ビートルズナンバーなどを軽快なお話と演奏でお楽しみください。未就学児の同伴、入場はご遠慮ください。

問い合わせ 文化会館 ☎(865)1191

もちよりカフェ

9月26日(土)午後2時~3時30分
アルヴェ3階市民交流サロン

市民交流サロンおすすめのパンをつまみながら、みんなに紹介したいパン屋さん情報を交換しよう! 参加費200円(パン・飲み物代)。定員15人。

申し込み 9月25日(金)午後7時まで
市民交流サロン ☎(887)5312



市制120周年・泉学区30周年記念事業

住民主体のまちづくり シンポジウム in 泉

9月26日(土)午後1時30分~3時30分
泉地区コミュニティセンター 定員200人

まちづくりをみんなで考えよう。秋田大学准教授の石沢真貴さんの講演「市民協働・都市内地域分権と町内会の役割」、意見交換会など。参加無料。直接会場へどうぞ。

問い合わせ 住民主体のまちづくり研究塾 ☎(823)1607

市制120周年記念市民企画イベント

あき 秋だし、あきた市

10月31日(土)
千秋公園ほかで開催!

★幸せいっぱい! 腹一杯!
「秋田丼ぶり感情」

★手紙~未来へ続く絆~



★まちかどパフォーマー
★水上火振りかまくら ほか

●応募や問い合わせは...

〒010-8560 秋田市役所企画調整課
「秋だし、あきた市」係
☎(866)2032 ファクス(866)2278
Eメール ro-plmn@city.akita.akita.jp

運営部会長の
須田剛光さんの



いろいろ募集中です!

応募先は左下参照。詳しくは、広報あきた9月4日号5ページをご覧ください。

- オリジナル「丼ぶり」レシピ 応募方法/郵送かEメールで、住所、氏名、電話番号、丼ぶりの名前、材料、調理方法、完成写真1枚(カラー)を企画調整課へ 締め切り/9月25日(金)
- 大切な人への手紙やイラスト 応募方法/①はがきか、ファクス、Eメールで企画調整課へ。②各公民館にある専用の用紙に書いて応募ボックスへ 締め切り/10月23日(金)
- イベント当日のパフォーマー(大道芸、音楽、ダンスなど) 応募方法/はがきかEメール、ファクスに、グループの名前と人数、代表者の氏名・住所・電話番号・Eメールアドレス、使用する機材を書いて企画調整課へ 締め切り/10月9日(金)
- 縄ない体験教室(参加無料)
対象/小学生の親子 日時/10月24日(土)午前10時~午後2時 会場/弥生っこ村 定員/10組(抽選) 申し込み/はがきかEメール、ファクスに、住所、氏名、電話番号、お子さんの学年を書いて企画調整課へ 締め切り/9月30日(水)

※このイベントは、市内在住の20代のかたで構成する秋田市制120周年記念事業実行委員会運営部会で企画しています。



ファイヤーダンス

DANCE MUSIC REMIX 2nd

第2回ダンスミュージックリミックス

10月4日(日)
午後1時~4時
▶秋田ニューシティ1階
午後5時~9時
▶サン・パティオ大町

ヒップホップ、フラメンコ、ベリーダンス、ファイヤーダンスなど、さまざまな踊りが集合! 入場無料です。

問い合わせ 実行委員会事務局(サウンドファクトリービーオン内)
☎050-7572-0840

公民館まつり

10月2日(金)▶10月4日(日)

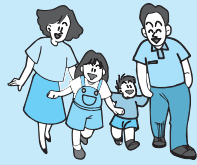

南部公民館

牛島東六丁目4-5 ☎(832)2457

3日間 作品展示9:00~ 軽食、生涯学習相談10:00~

2日(金) 文化講演会「命輝け!~笑う力は生きる力(講師:人星亨喜楽駄朗さん)」10:00~ バザー13:30~
ダンスパーティー(参加費500円)18:00~

3日(土) 秋野菜の即売9:00~、サークル体験10:00~
裏千家お茶会(無料)10:00~

4日(日) 秋野菜の即売9:00~
表千家お茶会(無料)10:00~
芸能発表会10:30~



土崎公民館

土崎港西四丁目2-10 ☎(846)1133

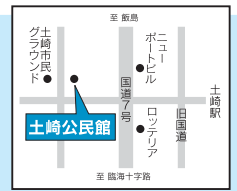

3日間 作品展示9:00~
軽食喫茶、生涯学習相談、囲碁体験10:00~

2日(金) バザー、ペットボトルでエコ園芸、裏千家お茶会(茶券100円)10:00~ 大道芸13:30~
管内小・中学校音のカーニバル、ものづくり体験、縁日、遠州流お茶会(茶券100円)10:00~
野菜直売(4日も)10:30~

3日(土) 講演会「見えないがんを追う(講師:横浜市北部病院副院長の工藤進英さん)」13:30~(整理券を10月2日(金)午前11時から土崎公民館で配布。先着320人)
ダンスパーティー(参加費300円)18:30~

4日(日) 健康相談10:00~ 芸能発表・抽選会10:30~



秋田藩 武家の生活

9月26日(土)▶10月12日(月)
午前9時30分~午後4時30分

宴の様子を再現

一つ森公園内の旧黒澤家住宅に当時の調度品などを展示し、藩政時代の生活を紹介。観覧料大人100円、高校生50円、中学生以下無料。

問い合わせ 佐竹史料館 ☎(832)7892

秋田城跡東門 ふれあいデー



10月4日(日) 午前10時~午後3時

寺内の秋田城跡(高清水公園内)

◆東門大路市(フリーマーケット)

出店者募集▶出店料800円(2.6m×2.6m)

◆野点、古代米もちつき、小学生の和太鼓と踊り

問い合わせ 実行委員会 ☎(845)1837
フリマ申し込み (秋田城跡調査事務所内)

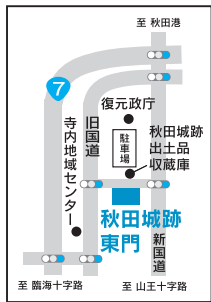

弥生時代から現代までの建物めぐり

秋田のぬくもりバスツアー

10月8日(木) 午前10時~午後4時

秋田市ふるさと案内人がご案内します。参加費1,500円(小学生以下無料)。定員40人。昼食はお持ちになるか、雄和華の里でどうぞ。

コース 秋田駅東口→遊学舎昭和館→雄和華の里(旧大宮家)→国際教養大学→地蔵田遺跡→秋田駅東口で解散



旧大宮家

申し込み 秋田市ふるさと案内人の大門さん
問い合わせ ☎(828)4258・ファクス(828)1155



古代米餅つき体験

弥生っこ村 まつり

10月10日(土)

午前10時~午後2時

地蔵田遺跡(御所野総合公園内)

●火おこし・勾玉作り・古代米もちつき体験 ●弥生っこ村まつり音頭 ●和太鼓の演奏 ●雑煮・野菜の販売 ●フリーマーケット…出店者募集。出店料500円(2.5m×2.5m)

フリマ申し込み 文化振興室 ☎(866)2246

詳しい放送日程は
広報課へどうぞ
☎(866)2034



5分間テレビ番組
AAB おはよう秋田市から
月~木 午前10時30分~
ABS こんにちは秋田市から
金 午前11時20分~
土 午前11時40分~
日 午前11時55分~
AKT こんばんは秋田市から
水 午後10時54分~

9/18(金)▶9/22(火)
●シリーズ・秋田でものづくり
●市民リポーターが紹介
「赤れんが郷土館の魅力」
「パワーオブミュージック」

9/23(水)▶9/29(火)
●市民リポーターが紹介
「千秋美術館企画展」
「あきたガラスフェスタ」

※5分間テレビ番組は、秋田ケーブルテレビでも放送しています。

15分 ●9/27(日)午前7時30分~ ABS おはよう秋田市長です 「最新の市政情報」



エフエム秋田 秋田市マンデー555 毎週月 午後5時55分~
ABSラジオ 秋田市今週のいちネタ 毎週火 午前10時30分~
エフエム橋台 午後スタ 毎週水 午後2時00分~
●ストップ! 稲わら焼き
●赤れんが郷土館企画展
●「広報あきた」から



案内

無料相談へどうぞ

特許相談会 特許、商標などの疑問に専門家が答えます。9月25日(金)、10月2日(金)、午前10時～午後4時、県庁第2庁舎で。申し込みは発明協会秋田県支部 ☎(824)4282

秋田県司法書士会 土地や多重債務などの相談に応じます。会場は秋田県司法書士会館。①は直接会場へ。②は要申し込み。☎(824)0187
①10月3日(土)午前10時～午後4時
②9月30日(水)から11月25日(水)までの毎週水曜日、午後1時30分～4時30分。定員各8人

行政書士相談 遺言、相続、法人設立、農地転用などの相談に応じます。**面接・電話**▶第3木曜日、午後1時～4時、秋田県教育会館4階(山王四丁目4-14)で。☎(864)3098

電話のみ▶10月1日(木)午前10時～午後4時。☎(864)3098

多重債務相談 弁護士や司法書士が応じます。10月1日(木)・2日(金)、午前9時～午後3時30分、市役所北側山王別館の市消費者センターで。申し込みは同センター ☎(866)2016

公証人電話相談 相続、任意後見などの相談に応じます。10月3日(土)・4日(日)、午前9時～午後5時。相談電話/(864)0850・(824)0561

福祉の仕事を紹介

福祉分野への就職、再就職、転職を考えているかたに求人を紹介しています。平日午前8時30分～午後5時、第3土曜日午前9時～午後5時、県社会福祉会館5階で。詳しくは県社会福祉協議会へ。☎(864)2880



読者のひとは
4～5ページで紹介!

秋田商業高校企画イベント

キッズビジネススタウン



「キッズビジネススタウン」は、子どもたちが市民になって働き、学び、遊ぶことで社会の仕組みを学ぶ教育プログラム。子どもたちのかわいいお店に、ぜひ遊びに来てください!

10月9日(金)・10日(土)
午前10時～午後3時
秋田商業高校
☎(823)4308

キッズビジネススタウンの仕組み

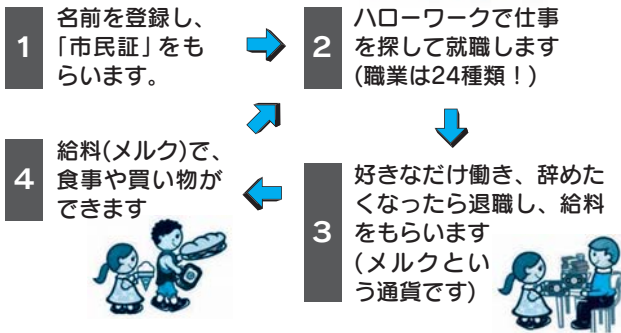

10日(土)に働いてくれる小学生を募集!

参加無料。定員200人(抽選)。はがきに住所、氏名、電話番号、性別、小学校名・学年を書いて、9月30日(水)まで、〒010-1603秋田市新屋勝平台1-1秋田商業高校「キッズビジネススタウン」係
*9日の募集は終了しました。

まんたらめ ちびっこキャンプ

10月10日(土)午前10時

▶11日(日)午後2時30分

太平山自然学習センターまんたらめ

自然や星座の観測、野外での調理など、ドキドキ体験いっぱい! 参加費3,000円。

対象 小学1・2年生 定員20人(応募多数の場合は9月25日(金)午後3時から、まんたらめで公開抽選)

申し込み はがきに住所、氏名、電話・ファクス番号を書いて、9月24日(木)(必着)まで、〒010-0824仁別字マンタラメ227-1 太平山自然学習センター ☎(827)2171



Go! Forward Go! Bullets 秋田ノーザンブレッツ

- ホームゲーム試合日程 -
(会場/八橋球技場)

日時	対戦相手
9月27日(日)13:00~	横河武蔵野
11月1日(日)13:00~	セコム
11月15日(日)13:00~	サントリーフーズ
11月22日(日)13:00~	釜石シーウェイブス
11月29日(日)13:00~	栗田工業

問い合わせ 秋田ノーザンブレッツ
☎(863)2333

広報クイズ 205



- 御所野の相原香子さん・咲笑さんが「親子記者」として取材に訪れたのは、どこの市?
- 河辺・雄和地域の新しい生活の足「マイ●●●・バス南部線」が、10月1日(木)から運行開始! ●に入るのは?

※答えは9月4日、18日号の「広報あきた」の記事中に!

●8月21日号の当選者

前回のクイズの答え 問1=「安心」 問2=「介護」 応募総数130通、全問正解126通でした。
当選者▶板垣百合子(川元) 工藤正子(飯島) 齊藤吉郎(将軍野) 佐々木セツ(寺内) 澤田石金一郎(大町) 進藤キサ子(土崎) 高橋和子(牛島) turisuki58(南通) 前田薫(八橋) 武藤洋子(仁井田) =敬称略=

応募方法

はがき、ファクス、Eメールに、答えと住所、氏名(ふりがな)、年齢、電話番号を書いて、9月29日(火)(必着)まで、〒010-8560秋田市役所広報課
ファクス(866)2287
Eメール ro-plpb@city.akita.akita.jp
※Eメールで応募するかたは、件名を「広報クイズ」としてください。
※当選した際、氏名の掲載を希望しないかたは、氏名と一緒にペンネームなどをお書き添えください。

問 市民相談室の無料相談

相談の種類	相談日時	相談場所	定員	申し込み
法律	10月1日(木)・15日(木)9:00~11:40	市民相談室	各8人	予約は9月24日(木)午前8時30分から、電話または市役所1階の市民相談室で受け付けます。 ☎(866)2039
	10月8日(木)9:00~11:40	土崎支所		
	10月1日(木)13:30~16:30	秋田テルサ		
司法書士	10月13日(火)14:00~16:00	市民相談室	各6人	
年金・社会保険	10月9日(金)13:00~16:00			
遺言・相続	10月20日(火)9:00~12:00			
税務	10月20日(火)13:00~16:00			
行政書士	10月2日(金)13:00~16:00	市民相談室	各6人	相談の順番は、当日の先着順です。直接市役所1階の市民相談室にお越しください。
人権・困りごと	10月8日(木)13:00~16:00			
行政	10月14日(水)13:00~16:00			

催し物

秋田城跡パネル展

秋田城跡の歴史公園と、古代水洗トイレを写真で紹介。入館料100円(中学生以下無料)。詳しくは秋田城跡調査事務所へ。☎(845)1837
日時/9月19日(土)から10月12日(月)まで、午前9時30分~午後4時30分 会場/民俗芸能伝承館、旧金子家住宅土蔵ギャラリー(大町)

交通安全イベント

臨港地区交通安全大会 功労者の表彰や体験型の交通安全講習、抽選会など。日時/9月24日(木)午後1時30分~3時30分 会場/セリオンプラザ 問い合わせ/秋田臨港地区交通安全協会☎(845)5607
交通安全フェア ミニ警察官制服で記念写真、盲導犬体験、チャイルドシートの着用指導、交通安全教室(11:25~)、交通安全マジックショー(13:30~)など。日時/9月26日(土)午前10時~午後3時 会場/アルヴェ1階きらめき広場 問い合わせ/生活総務課☎(866)2035

フリーマーケット開催!

市民ふれあいマーケット 10月12日(月)午前10時~午後5時、秋田駅ほぼろ一丁目東口側で。出店者募集中(小・中学生の親子の部と18歳以上の部の2種類。無料。抽選)。申し込みは10月4日(日)まで。詳しくは秋田市民交流プラザ管理室☎(887)5310
秋田市はむスポーツ都市宣言記念「健康のつどい」フリーマーケット 10月12日(月)午前10時~、八橋陸上競技場前。出店者も募集中(未成年者は保護者同伴)。1区画(4㎡)1,000円。申し込みは9月30日(水)まで市体育協会☎(896)5331

点字図書館のつどい

点字体験や朗読劇、農産物直売など。日時/9月26日(土)午前10時~午後3時 会場/県点字図書館(土崎港南三丁目2-58)
●問い合わせ 秋田県点字図書館 ☎(845)0031

シルバー文化祭へどうぞ

絵画、書などの作品展示や芸能発表。入場無料。詳しくは、秋田市老人クラブ連合会へ。☎(866)1341
作品展▶9月27日(日)午前9時~午後5時、9月28日(月)午前9時~午後4時、文化会館地階で
芸能祭▶10月8日(木)午前10時~午後3時、文化会館大ホールで

市内産農産物を直売

新鮮野菜や漬け物など、市内の農家が丹精込めて作った農産物を販売。日時/9月29日(火)午後3時~5時 会場/秋田駅ほぼろ一丁目
●問い合わせ 農業農村振興課 ☎(886)2116

梯剛之ピアノコンサート

盲目のピアニスト・梯剛之さんのチャリティコンサート。入場無料。日時/10月2日(金)午前10時30分~正午 会場/文化会館大ホール
●申し込み 往復はがきに氏名、電話番号、希望人数(何人でも可)を書いて、9月25日(金)まで、〒010-8580 秋田県教育庁特別支援教育課工リア開設準備班☎(860)5131

森林技術センター参観デー

研究成果のパネル展示、キノコ講座(10:00~)、樹木園案内(13:00~)。日時/10月3日(土)午前9時30分~午後3時 会場/県農林水産技術センター(河辺の県立中央公園向かい)
●問い合わせ 県農林水産技術センター管理室☎(882)4511

海外協力隊の説明会

ボランティア体験談と募集説明会を開催します。会場はアルヴェ4階洋室。直接会場へ。詳しくは(社)青年海外協力協会ボランティア担当へ。☎022-223-4772(JICA東北支部内)
青年海外協力隊(20歳~39歳)▶10月3日(土)午後2時~4時、10月15日(木)午後6時30分~8時30分
シニア海外ボランティア(40歳~69歳)▶10月3日(土)午前10時30分~午後零時30分

秋田パイロットウオーク

御所野総合公園を散策後、まが玉作りとお茶を楽しみます。参加費1,000円。参加費の一部は、脳関連の障害者施設へ寄付します。日時と集合場所/10月4日(日)午前10時、御所野総合公園管理棟前
●申し込み 秋田パイロットクラブの鳥井さん☎090-6625-2772

社交ダンスパーティー

10月10日(土)午後6時~8時、秋田テルサで。入場券(前売り1,000円、当日1,300円)は秋田テルサ、サンライフ秋田、西部体育館で販売中。
●問い合わせ 秋田テルサ ☎(826)1800

秋の山に登ろう

栗駒山清掃登山 10月11日(日)午前5時に市役所駐車場に集合。参加費500円。申し込みは、秋田清掃登山連絡協議会の大山さんへどうぞ。☎090-6628-4162

真昼山地女神山縦走(岩手県西和賀町~秋田県美郷町) 高校生以上が対象です。10月18日(日)午前6時、県庁を出発します。参加費5,000円。定員40人。申し込みは、9月24日(木)から、はがきで〒010-0043 桜ガ丘一丁目6-5 秋田県山岳連盟の鈴木光儀さん☎(835)2161

情報チャンネルa

水面にある秋晴れを釣っている ヒサト



講座

けやき大学の絵手紙教室

初心者歓迎。申し込みは、9月30日(水)まで市社会福祉協議会へ(平日午前10時～午後3時)。☎(862)7445
対象/60歳以上のかた 日時/10月23日(金)から12月4日(金)までの金曜日に6回、午後1時30分～3時30分 会場/市老人福祉センター 受講料/無料 定員/30人(抽選)

IT講習・エクセル入門

文字入力ができるかたが対象です。10月2日(金)午前10時～午後3時、雄和公民館で。無料。先着11人。
●申し込み 9月24日(木)午前9時から雄和公民館☎(886)5585

松田解子の文学を訪ねる

女性学習センターのボランティアが企画したツアーです。秋田出身の作家・松田解子の文学記念室(大仙市)などをバスで訪問。10月1日(木)午前9時30分、秋田ニューシティビル搬入口に集合。終了は午後3時。先着20人。昼食をお持ちください。
●申し込み 9月24日(木)午前9時から女性学習センター☎(824)7764

佐竹史料館学習講座

絵図などをもとに久保田城下の町づくりを学びます。時間は午後1時30分～3時30分。資料代500円。先着30人。城下町探訪は雨天決行。10月14日(水)▶ジョイナスで講座 10月21日(水)▶城下町探訪
●申し込み 9月24日(木)午前9時から佐竹史料館☎(832)7892

生け花教室

日時/10月6日(火)・20日(火)、11月3日(火)・17日(火)、12月1日

(火)・15日(火)、午前10時30分～正午 会場/西部体育館 受講料/3,000円(1回につき花代1,000円が別途必要) 定員/先着10人

●申し込み 9月22日(火)午前10時から西部体育館☎(828)1180

自然の草花を生ける

自宅の庭に咲いている草花や山野草を、身近な雑器に生けて楽しめます。日時/①10月13日(火)午後2時～4時②10月14日(水)午前10時～正午 会場/南部公民館 受講料/無料 定員/先着各10人

●申し込み 9月24日(木)午前9時から南部体育館☎(832)2457

環境を考えよう

あきたエコふれんど養成講座 プラックバスを捕まえ、外来魚が生態系に与える影響を学びます。対象/16歳以上のかた 日時/10月17日(土)午前9時～正午 会場/新屋の三角沼 参加費/無料 定員/先着30人 申し込み/9月24日(木)午前8時30分から環境企画課☎(863)6632

ごみを出さない料理教室

日時/10月22日(木)午前10時～午後1時 会場/南部公民館 参加費/無料 定員/先着18人 申し込み/9月24日(木)午前9時から南部公民館☎(832)2457

日本語教室

母語が日本語以外のかたが対象です。日常会話や基本的な読み書き。

日本語教室ニジマス 日時/毎週水曜日、午前10時～11時30分

会場/ジョイナス 受講料/月1,000円(教材費除く) 申し込み/同教室の宮崎さん☎(824)3927

秋田市日本語教室 日時/毎週木曜日、午後6時30分～8時

会場/ジョイナス 受講料/月1,000円(教材費除く) 申し込み/同教室の奥山さん☎(834)7936

料理教室へどうぞ

秋の味覚で和風カフェランチ

鮭とキノコの生春巻きなど。

対象/39歳以下のかた 日時/10月15日(木)午後6時30分～8時30分 会場/サンパル秋田 材料費/800円 定員/先着16人 申し込み/9月25日(金)午前9時から市勤労青少年ホーム☎(824)5378

秋田テルサ(御所野)の料理教室 時間は午前10時～午後1時。受講料各1,800円。定員各16人。申し込みは秋田テルサへ。☎(826)1800
職人から学ぶそば打ち▶10月7日(水) 信州・そば粉おやき▶10月9日(金) 黒糖マロンロール▶10月14日(水) 焼きりんごと不老柿▶10月16日(金)

ひとり親家庭セミナー

小学生以下の子どもがいる、ひとり親家庭の親が対象。「経済格差・教育格差に負けない子どもの勉強方法」がテーマの講座です。申し込みは9月28日(月)まで、秋田市母子寡婦福祉連合会へ。☎(866)1341
日時/10月3日(土)午前10時～正午 会場/市老人福祉センター 受講料/無料 定員/20人

車いすダンス指導者講習

車いすフォークダンスのインストラクターになりませんか。定員10人。日時/10月4日(日)午前10時～午後3時 会場/県社会福祉会館 受講料/3,000円(テキスト代など)
●申し込み 矢車草の会の嶋崎さん ☎090-2845-8782

甲種防火管理新規講習

10月22日(木)・23日(金)、午前9時～午後4時30分、文化会館で。受講料5,000円。申し込みは、9月28日(月)から10月13日(火)まで市消防庁舎4階で受け付け。詳しくは市消防本部予防課へ。☎(823)4247

市内で見ることができるときの旬の草木の開花情報をお届けするこのコーナー。四季折々の花を探しに出かけ、秋田の美しい季節を感じてみませんか。



9月が見ごろの花

ミヤギノハギ

今が見ごろです

落葉高木で東北・北陸・中国地方に分布。山野に生え、詩歌によく詠み込まれます。紫紅色の子ょう形の花を咲かせる花期は、先端が地面に擦るくらい枝が垂れ下がります。ちなみに、宮城県の県章(右)はこの花を図案化したもので、みやぎの「み」を表しています。



問い合わせ 公園課 ☎(866)2445
秋田市植物園 ☎(827)2118

●秋田市植物園(仁別)

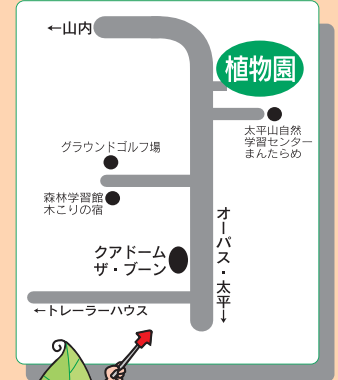

ここで
見られるよ!

※バスをご利用のかたは、「ザ・ブーン前」で下車、徒歩10分です
※園内ののぼりに従ってお進みください