

広

市民の生活情報誌

報

あきた

2011 平成23年
6月17日号

NO.1747 毎月第1・第3金曜日発行



新しい「あきた観光レディー」が決定。これから2年間、心を込めて秋田をPR！

2 秋田駅前に7月1日オープン！ 子育て・学び・文化サテライト

4 井戸端市民通信

6 市役所からお知らせ

8 国保の納税通知書を発送

11 保存版 市役所の直通電話一覧

15 マイタウン・バスの利用区間を延長

16 健康 育児

20 情報チャンネルa

24 園芸振興センターを新設



エコアちゃんの ごみ減量速報

環境都市推進課 ☎(866)2943

家庭系ごみの排出量 (資源化物を除く)

今年4月の家庭系ごみ 排出量累計		5,305 トン (昨年同月より616トン減)
1人1日あたり	減量目標 (平成24年度まで)	556 グラム
	4月の排出量から算出	549 グラム
目標との差(4月末時点)		7グラム下回りました

身近にできるごみ減量のポイント
を説明する「ごみ減量・分別説明会」
を開催中です。📍日程は6ページ

編集発行 ● 秋田市広報広聴課

秋田駅前にも7月1日オープン！

子育て・学び・文化サテライト

7月1日(金)午前10時、JR秋田駅前の商業ビル「フォンテAKITA」あきた6階に「子育て・学び・文化」をテーマにした施設がオープンします。

「子ども広場」「中央図書館明德館文庫」「秋田公立美術工芸短期大学サテライトセンター」「情報発信コーナー」の4施設で、市民のみならずの利便性向上と中心市街地のにぎわいづくりをめざします。

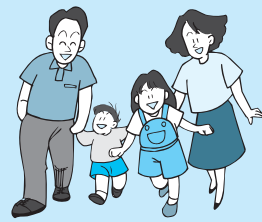

早く行ってみたいな♪(寺内保育所)

*サテライト…衛星という意味で、「サテライト・オフィス」や「サテライト・キャンパス」など、「本部や本体から離れて存在するもの」の例えとしてよく使われます。

■施設の配置図(フォンテAKITA 6階)

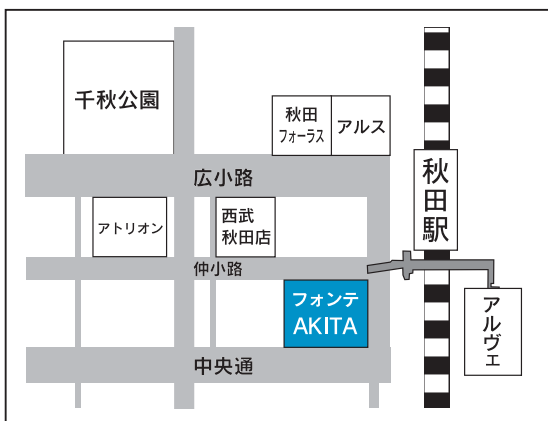
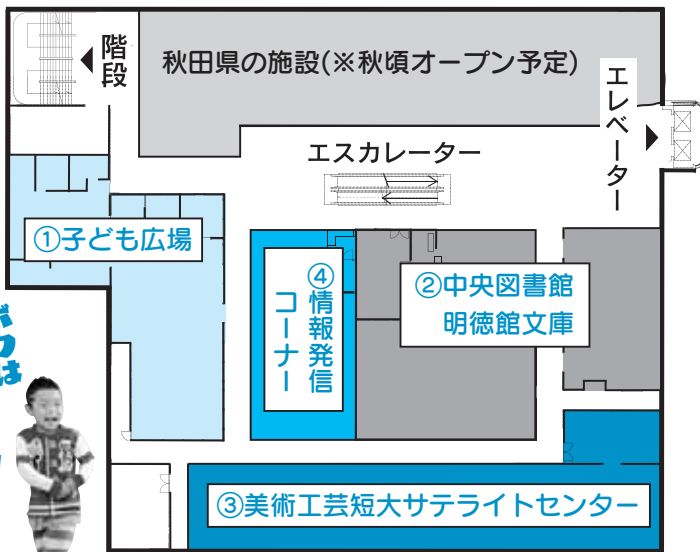

フォンテAKITA 6階です！

子ども広場 1

◆遊びコーナー

開館時間▼午前10時～午後7時

利用料▼無料

◆託児コーナー

開館時間▼午前10時～午後6時

利用料▼1時間600円

遊びコーナーは、就学前のお子さんを遊ばせながら、保護者同士で交流、情報交換できる場です。授乳室もあります。



「今度、遊びに行こっか」

託児コーナーでは、生後6か月から就学前までのお子さんをお預かりします。駅周辺での買い物やイベントに参加する際など、お気軽にご利用ください。

問い合わせ
子ども育成課
☎(0866)20094

2

中央図書館

明德館文庫

(ラウンテ文庫)



◆サービスカウンター

開館時間▼午前10時～午後8時

事前予約した本を借りることができます。また、各市立図書館で借りた本を返却できます。

◆子どもライブラリー

開館時間▼午前10時～午後6時

乳幼児～小学校低学年向けの本を約1500冊用意。おはなし会や絵本の読み聞かせも開催します。

◆市民学習スペース

開館時間▼午前10時～午後8時

市民のみなさんが気軽に学習できるように、大きな活字の辞典などを用意しています。

問い合わせ
中央図書館明德館
☎(0833)92220

3

秋田

公立美術工芸

短期大学

サテライトセンター

開館時間▼午前10時～午後8時

◆ギャラリーコーナー

美術工芸短大の教員や卒業生などの作品の展示、大学案内など、美術工芸短大の特色や情報を広く提供します。

◆デッサンルーム

美術工芸短大の公開講座、ものづくり体験、デッサンスクールなど、美術工芸短大ならではの講座を開催します。講座などで使わないときは、市民のみなさんへ無料で貸し出します。



問い合わせ
美術工芸短大事務局管理課
☎(0888)8100

情報発信

コーナー

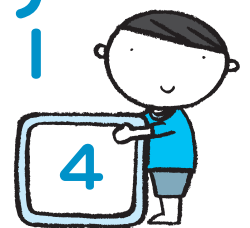

開館時間▼午前10時～午後8時

市の観光施設やイベントなどの情報を広く発信します。また、大森山動物園や地元のトップスポーツチーム(ラグビーの秋田ノーザンブレッツ、サッカーのブラウブリッツ秋田、バスケットボールの秋田ノーザンハピネッツ)などを大型モニターで紹介します。



ブラウブリッツ秋田

さらに、市民のみなさんの憩いの場、展示会やサークルの話し合いの場としてご利用いただけます。



秋田ノーザンハピネッツ



秋田ノーザンブレッツ

問い合わせ
企画調整課
☎(066)20322

井戸端 市民通信

月刊

読者のみなさんのページです。
21ページに掲載している広報ク
イズの答えと一緒に、気ままなひ
とこと、ちょっと言いたいひとこ
とを、お待ちしております。

読者の伝言板

- 今回の震災を機に防災の意
識をよりいっそう高めた人が
多くなったと思います。被災
者の人たちが一刻も早く元の
生活に戻るよう願っている
一方、それにつけ込んで悪い
ことをする人がいることに心
が痛みます(脱豚ちゃん 58
歳・飯島)
- 広報あきた5月20号24ペー
ジの「家族で防災会議を開こ
う」がとても役に立ちました。
災害を防ぐためには日頃の備
えが大切だということがあら
ためて分かりました(カピバ
ラさん 17歳・泉)
- 2か月間にわたる研修が終
了しました。東北を支える社
会人になれるよう、一生懸命
がんばります(たつつんさん
22歳・広画)
- 秋田城の今年のボランティ
アガイドも始まって、はや2
か月。多くの人が見学に来て
くれることをお待ちしております。
先日、福島の南相馬市か
らの避難者家族がいらしてま
した。少しでも息抜きできた
でしょうか(秋田城の萩さん
67歳・将軍野)
- 水田がアツという間に青田
に変わりました。新緑も深ま
り、すがすがしい季節になり
ました。雄和の高尾山から眺
める雄物川は周囲の景色と相
まって雄大で素晴らしい眺め
です。一度、訪れてみてくだ
さい(ゆうわのバアーさん
71歳・雄和)
- やつと授かった第二子を妊
娠中…。窓から自分で育てた
芝桜やプランターの花を眺め
てリラックスを心がけていま
す(藤井美紀さん 42歳・桜
ガ丘)
- 子育てクーポンの申請が始
まるので早めに申請して活用
させていただきます。お天気
も良くなってきたので子ども
を公園に連れて行きたいです
(熊谷元子さん 44歳・広画)
- この間、2歳の娘に実家の
ジャガイモ植えを手伝っても
らいました。お花も植えました。
収穫が楽しみです。お花
もきれいに咲くといいなあ
(りりママさん 28歳・高陽)
- キタスカ(北部市民サービ
スセンター)にさっそく子ど
もと遊びに行ってきました。

地域の話 おしえて!!

老人クラブ秋田市北東会が創立25周年 心と心を結ぶ団結の一里塚に

土崎港北二丁目と東四丁目の一部の世帯が属する若松町町内会
にある老人クラブ「秋田市北東会」。70人の会員が、勉強会や公
園清掃、研修旅行など、一年を通して活発に活動しています。

5月15日、港北地区コミュニティセンターで、北東会の創立
25周年記念祝賀会が開催され、集まった会員たちは、元気な笑
顔で会の繁栄とお互いの健康を祝いました。会長の高橋一夫さん
が「会を結成して受け継いできた歴代の先輩会員へ感謝し、また、
25周年を一里塚として長く続けていきたい」と力強く話すよう
に、北東会はこれからも、会員の若さと元気の源としてあり続け
るでしょう。



会のあゆみをまとめた25周年記念誌を手に、高橋会長(右)と編集長の設楽健さん



かけがえない仲間たちです



おしゃべりかわらばん

6月1日、秋田中央塗装業組合と日本塗装工業会秋田県支部のみなさんが、大森山動物園の施設や路面を塗装してくれました。ありがとうございます。



森のこまち横路面



ふれあいランド施設



大森山動物園で塗装ボランティアをした田山順一さん(日本塗装工業会秋田県支部長)

人も動物も快適に

路面を緑色に塗装することで地面からの熱を和らげることができます。去年はトナカイ舎の周りを、今回は休憩スペースを塗装しました。これから暑くなるので人も動物も少しでも涼しく快適になればいいですね。

妙技会をめざして

竿燈を始めて3年目、向馬口労町竿燈会で竿燈を上げています。額が得意なので今年は腰が上手になりたいです。今年は妙技会に小若で出場して、いい演技ができるように練習をがんばりたいです。



竿燈小若・お囃子講習会に参加した柏原大和さん(勝平小6年)

どんどん利用します！

北部市民サービスセンターの子育て交流ひろばを初めて利用しました。広くて子どもの遊ぶ様子がよく見えるので安心です。今後はイベントに参加したり、他のお子さんやお母さんたちと交流したりしたいです。



子育て交流ひろばに遊びに来た佐藤旺介ちゃん(1歳)と美佳さん(土崎)

ツツジもフジも見事

天気が良いので健康のために歩いて来ました。千秋公園のツツジはよく手入れされていて感心しました。胡月池の周りにはツツジもフジも見事に咲いていてきれいですね。いい時期に見ることができてよかったです。



千秋公園つつじまつりを楽しんだ川邊敏夫さんと信子さん(広面)

雄物川をきれいに

雄物川一斉清掃に参加するのは2回目です。昨年のごみが多かったですが、今回もプラスチックごみなどが多く捨てられていて残念です。ごみは捨てないで、リサイクルなどをしっかりやってきれいな川にしたいですね。



雄物川一斉清掃に参加した渡部桃菜さん(飯島南小5年)と昌広さん(將軍野)

親子で楽しめるイベントや教室があったらもっと楽しめませんか(たかママさん 28歳・飯島)

●高齢者の健康診査などが6月から始まります。私も心配なので、ぜひ受けてみたいと思います。そして毎日健康でいたいです(竹内貞子さん 77歳・旭南)
●父に肺がん検診を受けてほしいです(赤田大輔さん 25歳・下浜)
●節電は急にはできない。今からいろいろ実行しよう。一番良いのは早寝早起きかな(tunusuzi 58さん 68歳・南通)

係からひとこと

「緑のカーテン」をご存じですか。

建物の窓の外に植物を植えることで直射日光を遮り、室温の上昇を抑え冷房代の節約になります。植物はアサガオやゴーヤなど、つるが伸びるものが適しています。緑のカーテンは見た目にも涼しいうえ、野菜などは収穫して食べる楽しみもあります。これから暑くなる時期を迎えますが、今年は震災による電力不足のため、例年以上に節電が重要です。わが家でも節電のため、子どもはアサガオを植えて観察日記、大人はゴーヤを植えてゴーヤチャンプルにチャレンジします。(吉田)



「被災地の支援に」と市に寄附金

ドイツ・パッサウ市から温かい気持ちが届きました

5月17日、秋田市と姉妹都市提携をしているドイツ・パッサウ市から、東日本大震災の被災地支援に役立ててほしいと寄附金35,000ユーロ(約400万円)が市に届きました。寄附金はパッサウ市とパッサウ独日協会が共同でチャリティーコンサートを開催するなどして集められたものです。いただいた寄附金は、8月3日(水)~6日(土)に開催される竿燈まつりに被災地(宮古市、釜石市、多賀城市)のかたなどを招待する事業に活用します。



平成21年10月、姉妹都市提携25周年式典でパッサウ市のドゥッパー市長と

INFORMATION

●市役所からのお知らせ



平成24年度の教科書を展示



小・中・高校の来年度の教科書(見本)を展示します。詳しくは、県教育庁中央教育事務所へ。☎(860)3241

6月17日(金)~7月2日(土)
9:00~17:00(月曜を除く)
秋田県生涯学習センター
(山王の県立図書館向かい)

1 震災で被害を受けたかたの国税の相談

東日本大震災の被災地から秋田市に避難されているかたで住宅や家財に被害を受けたかたは、税務署で所得税の軽減・免除の手続きをすると所得税が還付される場合があります。また、源泉所得税の徴収猶予や還付、廃車した自動車の自動車重量税の還付などの特例もあります。国税に関するご相談は、お近くの税務署へどうぞ。

●問い合わせ

秋田南税務署 ☎(832)4121
秋田北税務署 ☎(845)1161

2 明徳館河辺分館と視聴覚ライブラリーからお知らせ

中央図書館明徳館河辺分館が休館

：改修工事のため、6月20日(月)から7月20日(水)まで休館します。休館中お問い合わせは中央図書館明徳館へ。

中央図書館明徳館河辺分館

☎(881)1202

中央図書館明徳館 ☎(832)9220

視聴覚ライブラリーの貸出・予約時間・休館日の変更…空調工事のため、

6月20日(月)から7月20日(水)まで、貸出・予約時間を午前10時~午後5時に、休館日を土・日、祝日に変更しま

す。また、工事期間中は、館内での視聴ができません。
視聴覚ライブラリー ☎(882)5535

3 人口移動調査にご協力ください

居住や転居の実態を把握するための調査です。調査日は7月1日(金)です。6月中旬から調査員証を持った調査員が対象世帯を訪問しますのでご協力をお願いします。

●問い合わせ 保健所保健総務課

☎(883)1170

4 ごみ減量・分別説明会にご参加を

ごみの現状や削減目標などをまとめたDVDをご覧いただきながら、身近にできるごみ減量のポイントを説明します。ごみの分別方法などの質問も受けするほか、「新聞紙で作るエコバック作り体験」や、緑のカーテンにも使える「アサガオの種プレゼント」もあります。直接会場へどうぞ。

日程と会場

6月21日(火) ▼港北地区コミセン(午前10時~)、下新城地区コミセン(午後2時~)
6月23日(木) ▼勝平地区コミセン(午前10時~)、豊岩地区コミセン(午後2時~)
6月28日(火) ▼東部公民館(午前10時

~)、東地区コミセン(午後2時~)
6月30日(木) ▼将軍野地区コミセン(午前10時~)、川尻地区コミセン(午後2時~)
●問い合わせ 環境都市推進課
☎(866)2943

5 都市計画の変更案をお見せします

秋田都市計画道路「千秋久保田町線」の都市計画変更案をお見せします。ご覧になりたいかたは直接会場へどうぞ。なお、閲覧期間中に変更案への意見書を提出できます。

閲覧日時 6月17日(金)から7月1日(金)までの平日、午前8時30分~午後5時15分

閲覧会場 市都市計画課(市役所4階)、

県都市計画課(県庁6階)、秋田地域振

興局用地課(秋田地方総合庁舎3階)

●問い合わせ 市都市計画課

☎(866)2152

6 7月24日(日)アナログ放送終了 地デジ放送の無料相談コーナーを開設

総務省テレビ受信者支援センター「デジサポ秋田」では、地上デジタル放送に関する無料相談コーナーを開設します。直接会場へどうぞ。

日時 8月26日(金)まで、午前9時30分

~午後4時30分

会場 秋田駅東西連絡自由通路(ぼ

Look! 自動車税の納期限は6月30日(木)です…自動車税は4月1日現在の所有者に課税されます。金融機関がコンビニエンスストアで期限内に納めましょう。秋田地域振興局県税部納税課 ☎(860)3332



医療技術職員の採用試験

市立秋田総合病院では、来年4月から勤務する看護師・助産師(10人程度)、薬剤師(3人)、社会福祉士(1人)を募集します。

対象 昭和56年4月2日以降に生まれ、各国家資格がある(取得見込みを含む)かた

筆記試験 8月6日(土)(会場:公立美術工芸短大)。試験科目は看護師・助産師が「論文」「適性」、薬剤師、社会福祉士が「教養」「論文」

面接 8月7日(日)(会場:市立秋田総合病院)

試験案内書 試験案内書は、市立病院事務局総務課、市役所案内、北部・西部市民サービスセンター、アルヴェ駅東サービスセンター、秋田市東京事務所(千代田区平河町二丁目4-1)でさしあげています。

申し込み・問い合わせ

7月4日(月)から27日(水)まで、市立病院事務局総務課☎(823)4171(内線2123)

新しい市営墓地 北部墓地の 使用者を募集

新たに整備した北部墓地(飯島字堀川84-180)150区画の使用者を募集します。

対象 市内に住所または本籍があり、遺骨がありながら墓地がなく、寺院や自宅に保管しているかた(分骨は除く)。保証人(市内に住所があり、独立した生計を営むかた)が必要です。

申し込み(1人1区画) 6月27日(月)から7月7日(木)までの平日、午前8時30分～午後5時15分、生活総務課、北部・西部・河辺・雄和市民サービスセンター、アルヴェ駅東サービスセンター(午前9時～)へ。なお、7月2日(土)・3日(日)、午前8時30分～午後零時30分は生活総務課のみ受け付けます。

面積	区画数	永代使用料	管理手数料(年)
4.0㎡	150	285,000円	3,100円

抽選 区画は公開抽選で決定します。抽選は7月13日(水)午後2時から市役所2階正庁で行います。

問い合わせ 生活総務課(市役所分館3階)☎(866)2074

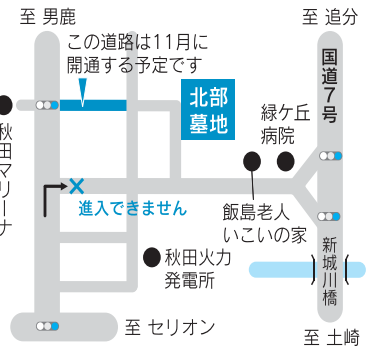

地域づくり交付金をご活用ください

市では、町内会や地区振興会などの地域団体による、主体的なまちづくりや地域課題の解決に向けた活動を支援するため「地域づくり交付金」を新設しました。

対象事業

新規またはこれまでの活動の拡大、充実につながる次のような事業が対象です。対象条件などはお問い合わせください。

- 安全安心対策(防犯、交通安全、自主防災)
- 環境整備(美化活動、資源回収)
- 子育て支援(遊び場づくり)
- 地域力向上(広報誌、DVDなどの作成)

交付金額 1件につき10万円以上50万円以下

申請期間 6月20日(月)から7月29日(金)まで

申請・問い合わせ

北部・西部・河辺・雄和地域のかたは各市民サービスセンターへ、南部・東部・中央地域のかたは市民協働・地域分権推進課(市役所分館2階)へ事前にご相談ください。また、担当職員が各地区コミセンなどで、事業の検討や申請書の作成などの相談に応じます。

●各市民サービスセンター

北部☎(893)5968 西部☎(888)8080

河辺☎(882)5421 雄和☎(886)5550

●市民協働・地域分権推進課☎(866)2764

7 秋田市農業委員会の 委員一般選挙

立候補の届出 7月3日(日)に、市職員研修棟(午前8時30分～正午)と市役所分館4階の市選挙管理委員会(正午～午後5時)で受け付けます
投票できるかた 平成3年4月1日以前に生まれたかたで、秋田市農業委員会委員選挙人名簿に登録されているかた
投票日時 7月10日(日)午前7時～午後6時(投票所は入場券に記載)
期日前投票 7月4日(月)から7月9日(土)まで、午前8時30分～午後8時。会

ろーど西口階段横

問い合わせ デジサポ秋田

☎(803)1100

8 従軍した看護婦のかたへ書状を贈呈

先の大戦で事変地・戦地などの外地に派遣され、戦時衛生に従軍した旧日本赤十字社看護婦と旧陸海軍従軍看護婦のかた(慰労給付金受給者を除く)へ、その御労苦に報いるため内閣総理大臣名の書状を贈呈します。請求期限は、平成25年3月31日です。詳しくは、総務省大臣官房総務課管理室へ。
☎03-5253-5182

場は、市役所分館4階(河辺・雄和地域以外のかた)と河辺・雄和市民サービスセンター(河辺・雄和地域のかた)
問い合わせ 市選挙管理委員会事務局☎(866)2260

赤れんが郷土館の臨時休館…作品入れ替えのため、6月27日(月)から7月1日(金)まで休館します。赤れんが郷土館☎(864)6851

国民健康保険税

納税通知書を 6月29日(水)に 発送します

平成23年度の国民健康保険税(国保税)の納税通知書を6月29日(水)にお送りします。なお、6月に40歳になるかた(昭和46年6月2日～7月1日生まれ)がいる世帯には7月中旬にお送りします。

問い合わせは国保年金課へどうぞ

課税内容、軽減制度、特別徴収に関すること

▶賦課担当☎(866)2099

納付に関すること

▶収納推進室収納担当☎(866)2189

減額認定証に関すること

▶給付担当☎(866)2098

口座振替に関すること

▶収納推進室管理担当☎(866)2618



納付に困ったら早めに相談を

災害、病気、失業などで国保税の支払いが困難なかたには、納付の猶予や分割納付、減免(納期限の7日前まで手続きが必要です)などの制度があります。お早めに国保年金課収納推進室収納担当へご相談ください。

年金からの引き落とし用の 納税通知書も送ります

対象(原則①～③すべてを満たす世帯)

①世帯主(納税義務者)を含む国保加入者のかた全員が65歳～74歳

②世帯主のかたが年金を年18万円以上受給している

③国保税と介護保険料の合計額が、年金受給額の2分の1を超えない

右記に該当する世帯で、すでに年金から引き落とし(特別徴収)になっている世帯には、特別徴収用の納税通知書をお送りします。また、新たに特別徴

収になる世帯は10月から年金の引き落としが始まるため、6月29日に発送する納税通知書は窓口納付用または口座振替用(7月～9月分)と特別徴収用(10月以降分)の2種類となります。

なお、特別徴収の対象となった世帯でも、申し出により、口座振替による納付を選択することができます。口座振替への変更を希望するかたは、納税通知書と一緒に送りするリーフレットに書いてある手続きを期限までに行ってください。

※年金から引き落としされた国保税を年末調整や確定申告で社会保険料控除として申告できるのは年金受給者(世帯主)本人だけです。

世帯主が後期高齢者医療の場合の納付

世帯主が後期高齢者医療制度の加入者になっても、ご家族が国保に加入している世帯は、世帯主が国保税の納税義務者です。現在、口座振替で納付している世帯は、変更・解約などの申し出がない場合、引き続き同じ口座から国保税を振替します。

減額認定証の申請書を 対象者へ送ります

国保に加入している70歳～74歳のかたで、世帯全員が市民税非課税のかたは、入院したときの医療費と食事代が

軽減される「国民健康保険限度額適用・標準負担額減額認定証」が、申請により交付されます。対象となるかたへ、6月24日(金)に申請書を発送します。申請期限は7月8日(金)です。詳しくは国保年金課給付担当へお問い合わせください。☎(866)2098

75歳以上のかたがいる 世帯の軽減制度①②

同じ世帯に、後期高齢者医療制度に加入しているかたと国保に加入しているかたがいる場合は、国保税が次の①②のように軽減されます。なお、該当する世帯の税額は軽減後の金額に自動で計算しますので、申請は不要です。

軽減①：国保加入者が75歳になったことで後期高齢者医療制度に加入し、国保加入者が1人になった場合
軽減内容▼国保税の医療分・支援分の平等割が5年間半額になります

軽減①の例

2人とも国保の被保険者

夫74歳 妻72歳

夫が75歳に



後期高齢者医療制度の被保険者に

国保のまま…国保税が軽減されます

国保税の計算方法

国保税は「医療分」「支援分」「介護分」それぞれの所得割・均等割・平等割を合算して年額を算出します。それぞれに上限があり、医療分が51万円(50万円から改正)、支援分が14万円(13万円から改正)、介護分は12万円(10万円から改正)となっています。また、世帯主と国保に加入しているかたが所得の申告をしていて、前年中の所得が一定額以下の場合は均等割額と平等割額の一部が減額されます。



期別の納付金額が百円単位になります

特別徴収以外の国保税の納期は7月から翌年3月までの9期です。これまでは年額を9等分し、千円未満の端数分を「第1期」にまとめていました。今年度からは、「第1期」と「第2～9期」の納付額の差を少なくして納めやすくするため、端数の調整を百円未満とし、各期の納付額を百円単位にしました。

今後とも納期内納付にご協力をお願いします。

国保税(年額)

- 40歳未満 ▶ 【医療分】+【支援分】
- 40歳～64歳 ▶ 【医療分】+【支援分】+【介護分】
- 65歳～74歳 ▶ 【医療分】+【支援分】

||

医療分

- 所得割額 平成22年1月～12月の総所得額 - 33万円 × 9.22% (税率)
- 均等割額 加入者の人数 × 22,960円
- 平等割額 1世帯あたり28,690円

+

支援分

- 所得割額 平成22年1月～12月の総所得額 - 33万円 × 2.51% (税率)
- 均等割額 加入者の人数 × 6,620円
- 平等割額 1世帯あたり7,450円

+ (40歳～64歳のかたのみ)

介護分

課税対象は40歳～64歳のかた

- 所得割額 平成22年1月～12月の総所得額 - 33万円 × 2.88% (税率)
- 均等割額 対象者の人数 × 8,950円
- 平等割額 1世帯あたり8,570円

軽減② : 会社などの健康保険に入っていたかたが、後期高齢者医療制度に加入したため、その被扶養者だった65歳以上のかたが国保に加入した場合

軽減内容 ▼ 国保税の医療分・支援分の所得割が0円に、均等割が半額になります。また、ほかに国保加入者がいない場合は、さらに平等割の半額が減額されます。

* 法律で定められた軽減制度のうち、7割または5割軽減に該当するかたは所得割だけが軽減されます。

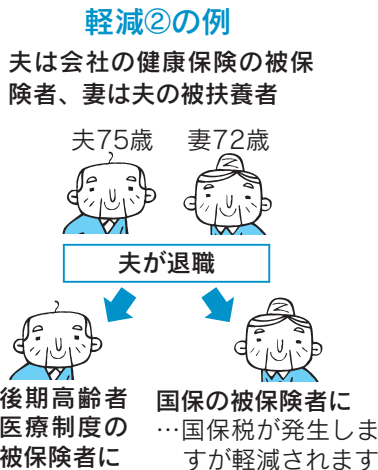

解雇や倒産による離職者のかたへの軽減制度

解雇や倒産などにより離職したかたで、次の①～⑤のすべてを満たすかたの国保税を軽減します。

① 以前から国保に加入している、または離職により新たに国保に加入する

- ② 離職日の翌日時点で65歳未満
- ③ 平成21年3月31日以降に離職した
- ④ 雇用保険受給資格者証の交付を受けた(雇用保険受給資格者証について詳しくは、ハローワーク秋田へお問い合わせください。 ☎(864)4111)
- ⑤ 雇用保険受給資格者証の離職理由が、雇用保険法で定める「特定受給資格者(解雇、倒産など)」「特定理由離職者(病気、出産、育児など)」に該当する

軽減内容 ▼ 平成22年度以降で離職日の翌日が属する年度と、その翌年度において、国保税額を計算するときに「前年中の給与所得」を本来の金額の100分の30で計算します

申請手続き ▼ 世帯主(家族の代理可)のかたが、軽減対象者の雇用保険受給資格者証(同時に国保に加入するかたは加入していた健康保険の資格喪失証明書)を持って、国保年金課3番窓口、北部・西部・河辺・雄和市民サービスセンター、アルヴェ駅東サービスセンター、岩見三内・大正寺連絡所へ

* 平成22年3月31日から平成23年3月30日までに離職したかたは、今年度も軽減対象になります。すでに申請したかたは、再度申請する必要はありません。



地域活動に尽力 おめでとう 住民活動賞



5月23日の表彰式で

秋田市民憲章推進協議会では、町内会活動や交通安全、声かけ運動、環境美化活動など地域活動に功労があった個人22人、1団体に、平成23年度の住民活動賞をお贈りしました。

受賞者のみなさん(敬称略。カッコ内は地区)

- 田中一子(保戸野)
- 三浦修一(桜小)
- 竹田太郎(旭南)
- 佐藤順一(太平)
- 佐藤晴男(茨島)
- 大友武夫(東)
- 佐々木文男(土崎)
- 佐藤清一(築山)
- 伽羅谷睦子(土崎)
- 相場政雄(仁井田)
- 菅原宗雄(土崎)
- 榎 民子(四ツ小屋)
- 古谷洋子(寺内)
- 小松友子(大住)
- 鎌田金光(将軍野)
- 佐藤久治(下新城)
- 佐藤 進(外旭川)
- 奈良隆吉(金足)
- 佐藤克也(新屋)
- 藤原徳男(岩見三内)
- 安田浩一(新屋勝平)
- 泉おんど普及クラブ(泉)
- 佐藤貞子(下浜)



計量器の定期検査

計量器を取引や証明のために使用する場合は、下表の会場で必ず定期検査を受けてください。

検査対象
計量器の
おもな用途

- ① 商店などで量り売りに使用するもの
- ② 病院、学校などで記録・証明に使用するもの
- ③ 宅配便など料金特定に使用するもの

おもな
検査手数料

- ばねばかり1器▶500円(100^円以下)
- 電気式ばかり1器▶1,400円(100^円以下)

検査地区	検査日時	会場
泉	7月4日(月)10:00~11:30	泉地区コミセン
保戸野	7月4日(月)13:30~15:00	保戸野地区コミセン
東通・横森	7月5日(火)10:00~11:30	東地区コミセン
千秋・手形	7月5日(火)13:30~15:00	明徳地区コミセン
牛島・卸町	7月7日(木)10:00~11:30	南部公民館
楢山・南通	7月7日(木)13:30~15:00	楢山地区コミセン
中通	7月11日(月)10:00~15:00	秋田市計量検査所
旭南・茨島	7月12日(火)10:00~15:00	
山王・旭北・大町	7月14日(木)10:00~15:00	
川尻・川元・八橋	7月15日(金)10:00~15:00	

※上表の日程で都合がつかない場合は、他の地区で検査を受けるか、市に代わって検査機関が行う代行検査を受けてください。

問い合わせ

秋田市計量検査所(生活総務課内)
☎(866)2074

国民年金

保険料の免除申請

所得の減少や失業、り災などで国民年金保険料の納付が困難な場合、本人の申請によって免除される「申請免除制度」があります。免除された期間は年金を受けるための受給資格期間(25年)に算入されます。

※一部の免除は、納付しなければ年金を受ける資格期間などに算入されません。



免除の種類と納付額(月額)など

- **全額免除**▶ 免除期間すべてが受給資格期間に、免除期間の2分の1が納付済期間に算入されます。
- **4分の3免除**▶ 納付額3,760円を納付すると、免除期間すべてが受給資格期間に、免除期間の8分の5が納付済期間に算入されます。
- **半額免除**▶ 納付額7,510円を納付すると、免除期間すべてが受給資格期間に、免除期間の4分の3が納付済期間に算入されます。
- **4分の1免除**▶ 納付額11,270円を納付すると、免除期間すべてが受給資格期間に、免除期間の8分の7が納付済期間に算入されます。
- **若年者納付猶予**▶ 学生以外の30歳未満のかたが対象。全額の納付を猶予します。猶予期間は受給資格期間に入りますが、納付済期間には算入されません
* 学生を対象にした「学生納付特例」については、国保年金課へお問い合わせください。

免除には審査があります…保険料の免除は、本人、世帯主、配偶者などの所得を審査し決定します。審査基準など詳しくは、国保年金課にお問い合わせください。

免除・猶予が承認された保険料は追納できます…10年以内なら、保険料をさかのぼって納める(追納)ことができ、将来の年金額は通常どおり納めた場合と同じです。

申請期間

平成22年7月~23年6月分▶8月1日(月)まで
平成23年7月~24年6月分▶平成23年7月1日(金)から平成24年7月31日(火)まで

*平成23年6月分までの申請時に、全額免除、若年者納付猶予の継続を希望したかたは、平成23年7月分からの申請が必要ない場合があります。免除の継続審査については、日本年金機構から送られる通知をご覧ください。

持ち物

年金手帳と印鑑。失業や災害が理由のかたは、その事実を証明できるもの(雇用保険受給資格者証、離職票、り災証明書など)

申請窓口

国保年金課(議場棟1階)、北部・西部・河辺・雄和市民サービスセンター、アルヴェ駅東サービスセンター、岩見三内・大正寺連絡所

問い合わせ

免除・猶予の申請…国保年金課資格担当 ☎(866)2097
免除の継続通知…秋田年金事務所 ☎(865)2399



市役所 直通電話番号帳



市役所に用件があるときは、直接、業務の担当者と話すことができる直通電話番号が便利です。担当課や相談先が分からないときは、市民相談センターへお問い合わせください。☎(866)2039

●携帯電話からかけるときは、市外局番018を番号の始めに付けてください。

戸籍 住民票	市民課	866-8958	自動車臨時運行許可申請(仮ナンバー)	
		866-2018(住民票)	<ul style="list-style-type: none"> ●全部事項証明書(戸籍謄本) ●個人事項証明書(戸籍抄本) ●住民票 ●出生届 ●婚姻・離婚届 ●死亡届 ●転入・転出届 ●印鑑登録 ●印鑑証明 	
		866-2073(戸籍)		
	北部市民サービスセンター	893-5984		
	西部市民サービスセンター	888-8080		
	アルヴェ駅東サービスセンター	887-5320		
	河辺市民サービスセンター	882-5131		
雄和市民サービスセンター	886-5523			
国民健康保険 国民年金 特定健診 高齢者医療	国保年金課	866-2097	国民健康保険や国民年金の加入・脱退	
		866-2098	高額療養費などの給付	
		866-2099	国民健康保険税の申告・課税	
	収納推進室	866-2618	国民健康保険税の口座振替・年金引き落とし	
		866-2189	国民健康保険税の納付相談	
	特定健診課	866-8903	特定健康診査、特定保健指導、人間ドックの助成	
福祉	後期高齢医療課	866-2513	後期高齢者医療の申請、保険料の納付相談	
	保護第一課	866-2096	生活保護の相談	
	保護第二課	866-8941		
	介護・高齢福祉課		866-2407	要介護認定
			866-2069	介護保険料などの相談
		866-2095	高齢者福祉サービス	
障がい福祉課	866-2093	身体・知的・精神障がい者の福祉サービス、福祉医療制度		
子ども	子ども総務課	866-2141	次世代育成支援計画の推進	
		866-2072	子ども手当	
		866-8957	ひとり親家庭の福祉サービス、児童扶養手当	
	子ども育成課	866-8956	少年指導センター	
		866-2094	保育所入所、保育料・幼稚園就園経費助成	
	子ども健康課(保健所内)	826-9048	放課後児童の健全育成、児童館の管理・運営	
		883-1172	未熟児などへの医療費給付	
		883-1174	妊婦・乳幼児健診、母子保健	
	子ども未来センター	887-5340	在宅親子への子育て支援	
		887-5339	子育てと女性の悩み相談	
887-5337		ぐりーんえこー(家庭教育相談)		
887-5336		ファミリーサポートセンター		
税金	市民税課	866-2055	個人の市民税	
		866-8944	法人の市民税、125cc以下のバイクの登録、廃止	
		866-2054	市・県民税の所得・課税証明書、納税証明書	
	資産税課	866-2056	固定資産税(土地)	
		866-2057	固定資産税(家屋)	
	納税課	866-2836	固定資産税(償却資産)	
866-2058		市税の納付の相談		
ごみ	環境都市推進課	866-2059	市税の口座振替の手続き	
		866-2943	ごみの分け方、出し方	
	粗大ごみ専用受付ダイヤル	863-6631	ごみの収集	
消費生活相談	市民相談センター	839-2002	粗大ごみの収集は有料です。 受付時間：平日午前9時～午後4時	
		866-2016	悪質商法、多重債務などの相談	



次のページに続きます

*携帯電話からかけるときは、市外局番「018」を番号の始めにつけてください。



市立秋田総合病院 ☎(823)4171

受付時間／午前8時30分～11時30分

(一部の診療科を除く)

休診日／土・日、祝日、年末年始

- 市立病院の診療予約は下記へどうぞ。
- 電話予約センター ☎(867)7489
- 午前8時～午後3時(休診日除く)

環境部		
環境総務課	863-6633	廃棄物処理施設の計画・建設、地球温暖化対策
環境保全課	866-2075	公害の調査・防止指導、浄化槽
廃棄物対策課	866-2076	ごみの不法投棄、産業廃棄物対策
総合環境センター	839-4816	一般廃棄物の受け入れ
向浜事業所	865-1107	し尿くみ取り
商工部		
商工労働課	866-2429	中小企業の育成指導・融資あつせん
	866-2114	雇用労働施策、就業支援
	866-8918	新規企業の立地と既存企業の増設の促進、工業団地
観光物産課	866-2112	観光、お祭り
	866-8942	観光施設の維持・管理・利用促進
港湾貿易振興課	866-2164	秋田港の整備・利用促進、貿易振興
大森山動物園	828-5508	展示動物の飼育、動物園内の催し物
農林部		
農林総務課	866-2115	農林水産業施策、農業振興地域の整備計画
農業農村振興課	866-2116	地域農業推進、担い手育成、市民農園
	866-2518	野菜・花きの振興(園芸振興センター)
農地森林整備課	866-2117	土地改良区、森林、ヤマビル・松くい虫の防除
中央卸売市場	869-5222	施設の維持・管理・使用許可
建設部		
建設総務課	866-2132	市道の認定、道路占用の許可
道路建設課	866-2133	道路の新設・舗装、河川、水路、街路
道路維持課	864-3643	道路の維持管理・除排雪、街路樹の維持管理
公園課	866-2154	公園の使用許可、公園の建設
建築課	866-2136	市有建築物の企画・設計
都市整備部		
都市総務課	866-2332	都市施策の企画
都市計画課	866-2152	土地利用計画、都市景観、屋外広告物
	866-2155	用途地域、開発行為
交通政策課	866-2085	公共交通の活性化、マイタウン・バス
	866-2035	交通安全対策、放置自転車対策
建築指導課	866-2153	建築確認の申請、耐震改修の促進
住宅整備課	866-2134	市営住宅、住宅政策
秋田駅東地区土地区画 整理工事事務所	834-2204	土地区画整理事業
まちづくり整備室	866-2156	まちづくり活動の支援、市街地再開発事業
秋田公立美術工芸短期大学	888-8100	大学の運営、学生の募集
会計課	866-2181	市有の現金・有価証券、物品の出納・保管
議会事務局	866-2232	市議会
選挙管理委員会事務局	866-2260	選挙
監査委員事務局	866-2280	市役所の事務や事業の監査
農業委員会事務局	866-2270	農地、農業者年金



道路除排雪

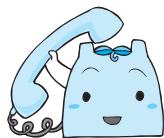

市役所 直通電話番号帳

総務部					
総務課	866-2007	行政改革			
秘書課	866-2006	市長・副市長の秘書			
文書法制課	866-2008	公文書の管理			
	866-2272	条例・規則の審査、情報公開、個人情報保護			
	866-8913	歴史資料の収集・保存、秋田市史			
人事課	866-2012	職員の人事・給与、採用試験			
防災安全対策課	866-2021	避難場所、自主防災組織、防災講座、防災ネットあきた			
契約課	866-2022	物品の購入契約			
	866-2165	工事などの請負契約			
管財課	866-2053	市有財産の管理、市庁舎管理			
公共施設監査保全室	866-2491	建設工事の検査、公共工事の技術管理、建設リサイクル			
新庁舎建設室	866-8915	新庁舎の建設構想			
企画財政部					
企画調整課	866-2032	総合計画、事務事業評価、国際交流			
財政課	866-2052	市の予算編成、財政運営			
情報統計課	866-2013	地域情報化、統計調査			
広報広聴課	866-2034	広報あきた、広報テレビ番組、陳情・要望、施設見学			
特別滞納整理課	866-8932	市税・公課の高額滞納の整理、市の債権に係る指導・助言			
地籍調査室	882-5181	地籍調査、街区基準点の管理			
大学設置準備室	866-2028	4年制大学の設置、公立大学法人の設立			
市民生活部					
生活総務課	866-2036	住居表示、町内会活動(助成金)、防犯灯、地域センター、コミュニティセンター			
	866-2074	市営墓地、秋田市斎場			
市民協働・地域分権推進課	866-2037	市民協働・都市内地域分権の推進、家族・地域の絆、男女共生			
市民相談センター	866-2039	相談窓口の紹介、担当が分からないとき			
秋田市民交流プラザ管理室	887-5310	アルヴェの有料施設の貸し出し、ほぼろーどの管理			
	887-5312	ボランティア、NPOなど市民活動の育成・支援			
岩見三内連絡所	883-2111	上新城地域センター	870-2845	上北手地域センター	839-2522
大正寺連絡所	887-2111	外旭川地域センター	868-1500	下北手地域センター	833-1461
金足地域センター	873-2111	太平地域センター	838-2111	御野場地域センター	839-2720
福祉保健部					
福祉総務課	866-2092	福祉保健部(福祉事務所)の庶務・経理			
地域福祉推進室	866-2090	民生委員・児童委員、地域福祉計画			
監査指導室	866-2495	社会福祉法人の設立認可、指導監督			
保健所					
保健総務課	883-1170	医療従事者や調理師などの免許申請、献血の推進			
保健予防課	883-1176	保健指導、がんなどの検診			
健康管理課	883-1179	予防接種			
	883-1180	自立支援医療(精神通院)、自殺対策、特定疾患医療、感染症予防			
衛生検査課	883-1181	食品衛生、生活衛生関係の営業許可			
	883-1182	狂犬病予防、犬の登録、動物愛護			
夜間休日応急診療所	835-2222	夜間・休日の急病対応			
医療安全支援センター	883-1229	市内の医療機関で受けた医療に関する相談			
食肉衛生検査所					
食肉衛生検査所	882-2395	食肉検査			

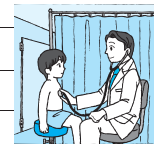



市役所 直通電話番号帳

平成23年度
保存版

教育委員会

総務課	866-2242	学校施設の建設・維持・管理
学事課	866-2243	入学・転校、就学関係の補助金
学校教育課	866-2244	教育課程、教育相談
教育研究所	865-2530	教職員の研修
文化振興室	866-2246	文化財の調査・保護、芸術・学術文化活動の育成
スポーツ振興課	866-2247	生涯スポーツ、スポーツ施設
	826-9017	インターハイ開催
秋田城跡調査事務所	845-1837	秋田城の発掘、整備、出土品の調査研究
生涯学習室	866-2245	生涯学習、社会教育
太平山自然学習センター	827-2171	宿泊研修施設「まんだらめ」の利用申し込み
自然科学学習館	887-5330	展示物での体験学習、科学情報の提供

●公民館など

勤労青少年ホーム	824-5378	東部公民館	834-2206
女性学習センター	824-7764	北部公民館	873-4839
中央公民館	824-5377	南部公民館	832-2457



次の地域の公民館活動のことは、
各市民サービスセンターの生涯学習
担当へお問い合わせください。

土崎(北部)☎(893)5969 西部☎(826)9004
河辺☎(882)5171 雄和☎(886)5540

●市立図書館

中央図書館明徳館	832-9220	土崎図書館	845-0572	新屋図書館	828-4215
中央図書館明徳館河辺分館	881-1202	雄和図書館	886-2853		

●文化施設

赤れんが郷土館	864-6851	千秋美術館	836-7860	文化会館	865-1191
民俗芸能伝承館	866-7091	佐竹史料館	832-7892		

消防

消防テレホンガイド	0180-99-1191	火災の情報 ※NTTひかり電話からは☎823-5377			
消防本部	総務課	823-4000	組織運営、消防職員・団員、消防予算・経理		
	警防課	823-4243	消防職員・団員の教育訓練、消防施設の維持・管理		
	救急課	823-4019	救急業務		
	予防課	823-4247	設備検査、火災調査、危険物関連		
	指令課	823-4265	災害監視システム運用、通信統制、出動指令		
秋田消防署	823-4100	土崎消防署	845-0285	新屋分署	828-3123
秋田南消防署	839-9551	城東消防署	832-3404	河辺消防署	882-3300
雄和分署	886-2623				

上下水道局

総務課	823-8434	事業計画、予算管理、契約、広報、広聴
お客様センター	823-8431	水道の使用開始・中止などの受け付け 水道料金や下水道使用料などに関する相談
滞納整理推進室	823-8436	水道料金・下水道使用料の未収金回収
給排水課	823-8432	給水装置・排水設備工事の受け付け・検査、水洗化の促進
維持管理課	823-8433	水道・下水道施設の維持・管理
水道建設課	823-8435	配水管・送配水施設の整備
下水道建設課	864-1455	公共下水道、農業集落排水、市設置型浄化槽
浄水課	839-2211	浄配水施設の運転・維持・管理
水質管理室	828-1451	給水栓などの水質検査
下水道施設課	864-1401	下水道処理場の管理・運営



7月から

マイタウン・バス 北部線・東部線・南部線

利用区間が延びて便利に

マイタウン・バス北部線・東部線・南部線は、路線バスとの接続を向上させるため、7月1日(金)から路線を延長し、乗り継ぎ地点を増やします。各コースのおもな運行経路と追加した乗り継ぎ地点(緑字)は下記のとおりです。



マイタウン・バス 北部線



北部市民サービスセンター

●金足コース

岩瀬北～浦山～高岡～追分駅前～飯島二区～**組合病院**または**北部市民サービスセンター(土崎駅を經由)**

●下新城コース

内畑～福田～堰根～堀川二区～飯島二区～**組合病院**または**北部市民サービスセンター(土崎駅を經由)**

●上新城コース

上小又～石名坂～五十丁～中～組合病院～**北部市民サービスセンター(土崎駅を經由)**

マイタウン・バス 東部線

●木曾石コース

木曾石～八田上丁
～**大学病院**

●中北手コース

上小山田～大平台三丁目
～**秋田赤十字病院**



大学病院(秋田大学医学部附属病院)

マイタウン・バス 南部線



秋田赤十字病院

●河辺Aコース

岩見三内～赤平～和田駅～河辺市民サービスセンター～御所野イオンモール秋田(新都市交通広場)～**秋田赤十字病院**

●雄和Aコース

神ヶ村西又～大正寺郵便局～戸米川小学校～雄和市民サービスセンター～四ツ小屋駅～**御所野イオンモール秋田(新都市交通広場)～秋田赤十字病院**

●雄和Bコース

萱ヶ沢命ヶ沢～大正寺郵便局～種平小学校～雄和市民サービスセンター～四ツ小屋駅～**御所野イオンモール秋田(新都市交通広場)～秋田赤十字病院**

- * 乗り継ぎ地点の追加後も各路線のバス停はこれまでどおり利用できます。
- * 各コースの時刻・運賃表は、交通政策課(市役所4階)、北部・河辺・雄和市民サービスセンター、太平・上北手地域センター、マイタウン・バス車内でさしあげます。
- * 路線に変更がない便もありますので、詳しくはお問い合わせください。

問い合わせ

●マイタウン・バス全般について

…交通政策課 ☎(866)2085

●運行経路・時刻・運賃などは運行委託先へ

マイタウン・バス北部線

…キングタクシー(株) ☎(865)3355

マイタウン・バス東部線

…秋田中央トランスポート(株)

☎(862)6390

マイタウン・バス南部線

…高尾ハイヤー(株) ☎(839)2234

ラッピングバスのデザインを募集!

市内を走る路線バスの乗車側の側面(縦1.1m×横7.6m)に使用するラッピングデザインを募集します。秋田市の魅力が感じられ、「秋田らしさ」をイメージさせるデザインをお寄せください。



ハタハタのデザインをラッピング(作品例)

対象 市内に在住、または通勤・通学しているかた

提出期限 7月8日(金)まで

選考 審査会で優秀作品5点を選定し、採用します。優秀作品には賞状および賞金7万円(高校生以下は同額の図書カード)を贈呈します

応募方法

交通政策課(市役所4階)か市ホームページにある募集要領をご覧のうえ、所定の用紙で、交通政策課へ郵送、Eメールで送るか直接お持ちください。

〒010-8560秋田市役所交通政策課 ☎(866)2085

Eメール ro-urtp@city.akita.akita.jp

<http://www.city.akita.akita.jp/city/ur/im/05kotu/>



障がい者の就労支援

障がい者の就労などを支援する障害福祉サービスは右表のとおりです。各サービスを利用できるかたの障がいの程度や申請方法など、詳しくはお問い合わせを。

問い合わせ

- 障がい福祉課 ☎(866)2093
- ウェルビューいずみ障害者就業・生活支援センター ☎(896)7088
- 障害者生活支援センターほくと ☎(873)7804
- 竹生寮 ☎(834)2577
- 指定相談支援事業所クローバー ☎(846)5328

障がい者の就労支援サービスの種類と内容

就労移行支援 (対象:65歳未満)	一般企業などでの就労を希望するかたに、指定された事業所(市内5事業所)で企業における作業や実習、適性に合った職場探し、就職後の職場定着のための支援を行います。
就労継続支援 A型 (対象:65歳未満)	一般企業などでの就労が困難なかたに、指定された事業所(市内3事業所)で、原則、雇用契約に基づく就労の機会を提供するとともに、一般就労に必要な知識・能力の向上のための訓練と支援を行います。
就労継続支援 B型	一般企業などで雇用されることが困難なかたに、指定された事業所(市内18事業所)で、就労・生産活動の機会を提供(雇用契約は結びません)するとともに、就労に向けた支援を行います。

健康

はつらつ情報



ザ・ブーン^{けんこうきょうしつ}の健康教室

申し込みは、クアドーム ザ・ブーンへどうぞ。☎(827)2301

7月のプール健康増進教室 開講日は7月1日(金)から20日(水)までの火・水・金曜日。水中歩行、初級～上級水泳を受講できます(日にちによってメニューが違います)。全日程受講可能なフリーコースが4,000円、1日体験コースが550円(いずれも入館料別)

バス送迎付き講座 水中歩行と水泳(火曜日は初級者向け、金曜日は初級～上級者向け)。7月1日(金)・5日(火)・8日(金)・12日(火)・15日(金)・19日(火)、午前9時45分秋田駅東口発、午後3時秋田駅着。受講料各1,050円(入館料含む)。申し込みは6月24日(金)午前9時から

スポーツ^{きょうしつ}教室へどうぞ

◆バドミントン講習会

女性が対象です。7月1日(金)午前10時～午後1時、県スポーツ科学センター(八橋)で。受講無料。ラケットと運動靴を持って直接会場へ。初心者へラケットをお貸しします。詳しくは秋田県レディースバドミントン連盟の樋渡さんへ。☎(868)1578

◆西部体育館の教室

会場は西部体育館(新屋島木町)。申し込みは、6月21日(火)午前10時から西部体育館へ。☎(828)1180

バランスボールでフィットネス

日時/①7月1日(金)から8月12日(金)までの金曜日に5回、②8月19日(金)から9月16日(金)までの金曜日に5回、午前9時30分～10時45分
受講料/各4千円 定員/先着各12人
さわやか健康運動 筋力運動など。先着各30人。日時/7月13日(水)・27日(水)、8月10日(水)・24日(水)、9月14日(水)・28日(水)、午前9時30分～10時30分 受講料/1回630円

◆スポーツ振興課の教室 会場は八橋運動公園健康広場。保険料1回各30円。先着各30人(①は50人)。申し込みは6月20日(月)午前9時からスポーツ振興課へ。☎(866)2247

①グラウンド・ゴルフ=7月6日(水)午前10時～正午 ②ターゲット・バードゴルフ=7月12日(火)午前10時～正午 ③ゲートボール=7月13日(水)午前10時～正午 ④ラジオ体操=7月19日(火)午前10時～11時

◆ミニテニス初心者教室 7月6日(水)・13日(水)・20日(水)、昼コースは午前10時～正午、夜コースは午後7時～9時、茨島体育館で。参加費各コース500円。先着各30人。申し込みは6月24日(金)午前8時30分から29日(水)まで、秋田市ミニテニス協会事務局の佐々木さん☎(879)2769

リフレッシュ! 健康^{けんこう}ダンス

姿勢の矯正と身体にやさしいダンス。7月5日(火)・12日(火)、午後1時～2時30分、西部市民サービスセンターで。参加無料。先着50人。

●申し込み 6月21日(火)午前9時から、西部市民サービスセンター ☎(826)9004

こころの健康^{けんこう}アップ^{こうぞ}講座

講師は健康運動指導士の関村幸子さん。呼吸法と軽体操。7月7日(木)午前10時～11時30分、市保健所(八橋)で。参加無料。先着30人。

●申し込み 6月20日(月)午前9時から市保健所健康管理課☎(883)1180

市民^{しみん}スポーツ^{さい}祭・サッカー

日時/9月5日(月)から10月21日(金)まで、午後6時～ 会場/勝平市民グラウンド 参加費/1チーム7千円

●申し込み 7月10日(日)まで、秋田市サッカー協会の三浦さん ☎(864)6117

あきた ^{あひ}がん ^ひささえ愛の日

がんに関する講演、テノールコンサート、タオル帽子作りなど。6月18

日(土)午前10時30分～午後8時、アルヴェ1階きらめき広場などで。無料。直接会場へ。詳しくは実行委員の工藤さんへ。☎090-7526-1345

膠原病^{こうげんびょう}の医療^{いりょう}講演会

順天堂大学名誉教授の橋本博史さんが「膠原病の治療と今後の展望」と題して講演します。6月26日(日)午後1時～、県社会福祉会館10階(旭北栄町)で。無料。直接会場へ。詳しくは全国膠原病友の会秋田県支部の浅野さんへ。☎0186-48-5845

さわやか^{あきた}秋田^{さい}スポレク祭

ストレッチ、ミニゲーム、ミニテニス、吹き矢、ユニカール、ラージ卓球など。7月6日(水)午前10時～午後3時、市立体育館で。参加費500円。

●申し込み 6月30日(木)まで秋田市女性のスポーツ愛好者連絡協議会の川村さん☎・ファクス(889)8262

チャリティー^{たいかい}ゴルフ大会

団体(4人1組)・一般・シニア・レディースの4部門。7月7日(木)午前8時35分～、秋田カントリー倶楽部で。参加費2,500円(プレー代除く。一部を市社協へ寄付します)。定員70人。

●申し込み 6月30日(木)まで、(財)秋田市体育協会☎(896)5331

フロア^{たいかい}カーリングあきた大会

子どもから大人まで楽しめます。7月10日(日)午前9時～、西部市民サービスセンターで。小学生以上3人で1チーム(登録は4人まで可)。参加費1チーム500円。申し込みは7月5日(火)まで、新屋地区体育協会の塚田さんへ。☎・ファクス(828)6076

在宅^{ざいたくかい}介護者^{ごしや}のつどい

寝たきりや認知症のかたなどを家庭で介護しているかたが対象。6月24日(金)午後1時30分～3時、市保健センター(八橋)で。無料。直接会場へ。詳しくは在宅介護者のつどい代表の廣田さんへ。☎(863)0935

*スペースの都合などにより「健康はつらつ情報」に掲載依頼があったものすべてを掲載できない場合があります。ご了承ください。



ステキな笑顔は お口の健康から

むし歯の予防は家庭での心がけが大切です。次のことに注意して、むし歯を予防しましょう。

子ども健康課 ☎(883)1174

糖分のと摂りすぎに注意しよう

家庭で規則正しい生活習慣を身に付け、「だらだら食い」「間食」を減らしましょう。特に甘いお菓子や甘い飲み物の摂りすぎに注意しましょう。

むし歯菌を減らそう

- 食べ終わったら歯磨きをして、プラーク(歯垢)を取り除き、むし歯菌を減らしましょう。
- むし歯菌は家族(おもにお母さん)からお子さんに感染します。家族でむし歯があるかたは早めに治療し、口の中を清潔におきましょう。

強い歯を作ろう

カルシウムやたんぱく質、食物繊維を積極的に食事に取り入れましょう。また、フッ素(フッ化物)を上手に活用することで強い歯を作ることができます。

* フッ素は化学的に合成された物ではなく、土壌や海水、生物、食品にも含まれる自然環境物質です。むし歯菌の酸に溶けにくい強い歯を作ったり、むし歯菌の酸で溶けた歯を修復する作用(再石灰化)を助けたりします。

* フッ素を活用したむし歯予防には、フッ素入り歯磨き剤を使った歯磨き、フッ素塗布(スプレーやジェル)、フッ素洗口などがあります。詳しくは歯医者さんへご相談を。

かかりつけの歯医者さんをつくろう

かかりつけの歯医者さんで定期的に歯のチェックを受けて、むし歯の早期発見・治療を心がけましょう。また、小さいお子さんは上の前歯が生える1歳ころの“歯医者さんデビュー”をお勧めします。

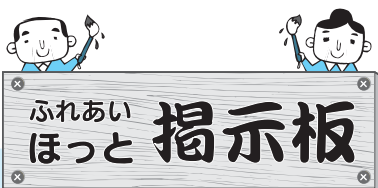

いきいきサロン

65歳以上が対象。時間は午前10時～正午。無料。直接会場へ。

ADL体操(尺八演奏を楽しむ集いから変更) ▶ 6月21日(火)、大森山老人と子どもの家で。動きやすい服装で。☎(828)1651

秋田民謡手踊り教室 ▶ 7月7日(木)、飯島老人いこいの家で。☎(845)3692

健康運動教室

ふだん運動していない60歳以上のかたが対象。簡単な筋トレやストレッチなど。時間は午前10時～11時30分。保険料各30円。定員各30人。申し込みはスポーツ振興課へ。☎(866)2247

市立体育館 ▶ 6月27日(月)

茨島体育館 ▶ 7月8日(金)

北部市民サービスセンター

▶ 7月15日(金)

秋田LL学園

おおむね60歳以上で、受講したことがないかたが対象です。健康や介護予防などを学びます。詳しくは秋田県長寿社会振興財団へ。☎(829)2888

日時/6月28日(火)から12月までに10回、午前10時10分～午後2時40分 会場/中央シルバーエリア(御所野) 受講料/4,000円 定員/100人



優秀賞の柏谷さん親子は、秋田市代表として県のコンクールに出場します。

親子よい歯のコンクール 入賞者が決まりました

5月21日、市保健センターで親子よい歯のコンクールが開かれました。平成22年度に3歳児健康診査を受けた2,344人の中から、むし歯が1本もなかった次の親子9組が入賞しました。

優秀賞 柏谷陽子・優ゆうな (保護者・お子さん)

優良賞 浅野晴子・華はなこ 佐々木真澄・晴せい

加藤望・唯いづか 高橋望夢・夢かなめ

桐越崇行・悠ゆうせい 永井季理子・晴はると心さつき

後藤純子・日向ひなこ 西村紗也佳・颯さつ希き (敬称略)

みんなでもぐもぐ教室

2歳前後のお子さんと保護者が対象です。幼児食のすすめ方・試食、個別相談など。7月4日(月)午前10時～11時30分、市保健センター(八橋)で。参加無料。定員30組。

●申し込み 6月21日(火)から子ども健康課

☎(883)1175

むし歯予防教室「歯ッピーバースデイ」

7月に1歳になるお子さんと保護者が対象です。歯科衛生士、栄養士の講話と歯みがきレッスン。7月11日(月)午前10時～11時30分、市保健センター(八橋)で。参加無料。定員30組。

●申し込み 子ども健康課 ☎(883)1174

ファミサポ協力会員を募集します

利用会員が急用や仕事などの時にお子さんを預かってくれる協力会員を募集します。会員になるには小児看護の基礎知識、保育実習などの研修の受講が必要です。受講・登録は無料です。

研修日程

6月30日(木)9:30~15:30(会場:アルヴェ4階洋室B)

7月1日(金)8:30~12:30(会場:公立保育所)

7月5日(火)9:30~16:30(会場:アルヴェ4階洋室B)

7月6日(水)9:30~15:30(会場:アルヴェ4階洋室C)

申し込み 秋田市ファミリー・サポート・センター ☎(887)5336

サロン。各講座終了後、飲み物付きで参加者同士のおしゃべりタイムあり。申し込みは、NPO法人ばっけの会へどうぞ。☎(834)4733

初めての沐浴 将来のパパ、ママ、祖父母が対象です。赤ちゃんのお風呂の入れ方や着替え、おむつ交換の方法など。7月5日(火)午前10時30分~11時30分。参加費1組500円。定員8組

ベビーマッサージの一步

生後2か月~1歳の親子が対象です。7月12日(火)・26日(火)、午前10時30分~正午。参加費1,500円(オイル代含む)。定員7組

ママとベビーのファーストサイン

生後2か月~1歳の親子が対象。赤ちゃんとのコミュニケーションの取り方を学びます。7月12日(火)・26日(火)、午後1時30分~3時30分。参加費1,500円。定員7組

子育てサロン福ママの講座

会場は川尻総社町にある子育てサロン福ママ。時間は午前10時30分~正午。申し込みは、代表の中川さんへ。☎(853)9848

ファーストサイン 生後2か月~1歳程度の親子が対象です。6月22日(水)・29日(水)。参加費1,600円(資料代含む)。定員5組

ベビーマッサージ 生後2か月~1歳程度の親子が対象です。7月6日(水)・13日(水)。参加費1,600円(オイル代含む)。定員5組

親子で笑いヨガエクササイズ

1歳以上の親子が対象。7月27日(水)。参加費800円。定員5組

幼稚園に集まれ!

和田幼稚園 就園前の親子が対象。6月18日(土)午前9時30分~11時、河辺総合福祉交流センター3世代ホールで。参加無料。申し込みは和田幼稚園 ☎(882)2167

こまどり幼稚園 2歳~就園前の

親子が対象。6月22日(水)午前10時~11時30分。無料。定員25組。申し込みは同幼稚園 ☎(834)0968

手形山幼稚園 2歳~就園前の親子が対象。6月23日(木)午前9時30分~11時。参加無料。内履き、飲み物、着替えを持って直接幼稚園へ。☎(832)9210

仁井田幼稚園 就園前の親子が対象。6月23日(木)午前10時~11時30分。参加無料。内履きを持って直接幼稚園へ。☎(839)2048

将軍野幼稚園 2歳~就園前の親子が対象。6月24日(金)午前9時30分~11時。無料。申し込みは6月22日(水)まで同園 ☎(845)6724

高清水幼稚園 就園前の親子が対象。6月24日(金)午前10時30分~11時30分。参加無料。申し込みは高清水幼稚園 ☎(845)0781

山王幼稚園 就園前の親子が対象。6月25日(土)午前9時30分~11時30分。参加無料。内履きを持って直接幼稚園へ。☎(862)2223

聖園学園短大附属幼稚園 就園前の親子が対象。6月28日(火)午前10時~11時30分。参加無料。申し込みは同幼稚園 ☎(823)2695

御所野幼稚園 就園前の親子が対象。7月2日(土)午前10時~11時30分。無料。内履きと飲み物を持って直接幼稚園へ。☎(826)1005

移動おもちゃライブラリー

就学前のお子さんが遊べるおもちゃがいっぱい! 育児やおもちゃ修理の相談も。6月29日(水)午前10時~11時30分、遊学舎(上北手)で。入場無料。直接会場へ。詳しくはオリブ園へ。☎(828)7750

子ども用品限定フリマ

日時/6月25日(土)午前10時~午後2時 会場/セリオン2階(土崎)
●問い合わせ キッズマーケットの永田さん ☎090-7075-8435

生肉を食べて起こる食中毒にご注意を!

こんな食中毒に注意

~腸管出血性大腸菌~



大腸菌は家畜の腸内に存在しています。食肉用に処理されるときに食肉に付くことがあります、加熱調理をしないで食べると下痢などを起こすことがあります。大腸菌のうち、下痢などの症状や合併症を起こすものが病原性大腸菌と呼ばれ、特に毒力の強いベロ毒素を産生し、出血を伴う腸炎やHUS(溶血性尿毒症症候群)を起こすものを、腸管出血性大腸菌といいます。

症状

潜伏期間は2日~9日です。病原性大腸菌の症状の大半は、軽い下痢程度ですが、腸管出血性大腸菌が原因の場合は、激しい腹痛と大量の鮮血を伴う下痢になることもあります。さらに重い合併症を起こし、死に至ることもあります。

感染経路

生肉や加熱不足の肉を食べて感染するケースが多くあります。また生肉や人のふん便が付いた手指で、調理器具や生野菜などの食品が汚染されて感染したり、トイレのドアノブなどを介して二次感染することもあります。

予防方法

- ◆肉類を加熱調理して食べる場合は、中心部まで十分加熱(75℃で1分以上)しましょう。また、生肉に触れた箸で食べてはいけません。
- ◆石けんを十分に泡立てて、流水でしっかり手を洗いましょう。手洗いのタイミングはトイレの後、調理前や食事前、動物に触れた後、調理中であつても生肉に触れた後です。
- ◆ボウルやまな板などの調理器具は十分洗浄し、消毒しましょう。
- ◆サラダなど生で食べる食品は、手指や食肉から二次汚染を受けないよう注意しましょう。

問い合わせ 衛生検査課 ☎(883)1181

育児



育児相談&産後のママトーク

会場は市保健センター。無料。いずれも、子ども健康課へ電話予約が必要です。☎(883)1174

★**育児相談** 6月27日(月)午前10時～午後3時30分
保健師、栄養士、歯科衛生士が育児相談などに応じます。

★**産後のママトーク** 6月30日(木)午前10時～11時30分
産後6か月ころまでのかたが対象です。助産師を囲んでママ同士でおしゃべり。お子さんも一緒にどうぞ。定員10組。

ふたり 2人でTry! パパ・ママれっすん

秋田市に住民票がある、開催日に妊娠16週～35週の妊婦さんとパートナーが対象です。赤ちゃんのお風呂の入れ方体験、助産師の講話など。参加無料。

日時/7月23日(土)午後1時～3時40分 会場/市保健センター(八橋) 定員/36組(抽選)

●**申し込み** 往復はがき、または封書(返信用のはがきを同封)で、往信用に、住所、2人の氏名(ふりがな)・年齢、電話番号、7月23日現在の妊娠週数、出産予定日を、返信用に住所、氏名を書いて、7月4日(月)(必着)まで、〒010-0976 八橋南一丁目8-3子ども健康課 ☎(883)1174

ひろば あそ こんにちば広場で遊ぼう

就園前の親子が対象です。みんなで手遊びや親子の遊びをしよう。参加無料。直接会場へどうぞ。

四ツ小屋児童センター▶6月24日(金)午前10時～

金足地域センター▶6月28日(火)午前10時～

●**問い合わせ** アルヴェ子ども未来センター☎(887)5340

あつ ウェスターに集まれ!

参加無料。直接会場へどうぞ。

バナナるーむ▶2歳～3歳の親子が対象です。かえるの歌を歌おう。6月22日(水)午前10時30分～10時50分、西部市民サービスセンター2階子育て交流ひろばで

おもいっきりあそぶday▶就学前の親子が対象。元気にトンネルやかけっこで遊ぼう。6月29日(水)午前10時～正午、西部市民サービスセンター1階多目的ホールで

●**問い合わせ** 西部市民サービスセンター(ウェスター)子育て交流ひろば☎(826)9007

キタスカで「にっこりあそぶday」

就学前の親子が対象です。体育館でかけっこや体操、バルーンで遊ぼう。6月30日(木)午前10時～正午、北部市民サービスセンター1階体育館で。無料。直接会場へ。

●**問い合わせ** 北部市民サービスセンター(キタスカ)子育て交流ひろば☎(893)5985

ほいくしょ あそ 保育所で遊ぼう!

★**保育所開放** 0歳～5歳の親子が対象です。時間は午前9時45分～11時。参加無料。直接各保育所へどうぞ。※印の保育所は将来のパパ、ママ、祖父母を対象に0歳児室で保育体験「赤ちゃんルーム」を同時開催します。

6月21日(火)
手形第一保育所☎(834)0766※
保戸野保育所☎(823)6928※
港北保育所☎(845)7166※
日新保育園☎(828)3211
(希望者は給食の試食も。試食代は親子で300円。お子さんが2人以上の場合500円)

6月22日(水)
雄和中央保育所☎(886)2595※
川口保育所☎(832)4582※
勝平保育園☎(823)4520

6月23日(木)
新波保育所☎(887)2014※

6月28日(火)
上北手保育園☎(839)3595

★**青空保育** お子さんを公園で遊ばせながら保護者同士で交流。時間は午前10時10分～10時50分。参加無料。直接会場へ。雨天中止。

6月21日(火)
▶牛島東五丁目第一街区公園
牛島保育所☎(832)3045

6月23日(木)▶保戸野保育所園庭
☎(823)6928

6月28日(火)▶秋操近隣公園
泉保育所☎(823)1626

あそびにおいて!

すこやか広面 0歳～5歳の親子が対象。6月20日(月)・27日(月)、午前10時～11時30分、広面児童館で。保険料1回1組50円。直接会場へ。詳しくは広面地区主任児童委員の佐々木さん☎(832)2172

このゆびとまれ!
就園前の親子が対象です。6月21日(火)午前10時～正午、明徳児童センターで。参加無料。直接会場へ。詳しくは明徳地区主任児童委員の田中さん☎(831)8089

きりんクラブ
就学前の親子が対象です。6月24日(金)午前9時30分～11時、築山児童センターで。参加無料。直接会場へ。詳しくは築山地区主任児童委員の藤原さん☎(833)6743

あおぞらキッズ 就学前の親子が対象です。6月26日(日)午前10時～11時30分、外旭川児童センターで。参加無料。直接会場へ。詳しくは、外旭川地区主任児童委員の栗山さん☎(868)3688

東きらきらくらぶ 0歳～5歳の親子が対象。おやつを作ります。6月28日(火)午前10時～正午、東地区コミセンで。保険料1組50円。直接会場へ。詳しくは東地区主任児童委員の折原さん☎(835)5384

すこやか広場あらやっこ
就園前の親子が対象です。7月1日(金)午前10時～11時30分、日新児童館で。参加無料。直接会場へ。詳しくは、新屋地区主任児童委員の佐々木さん☎(828)1997

すくすくサロンきしゃぼぼ
就園前の親子が対象です。7月6日(水)午前10時～11時30分、南部公民館で。無料。直接会場へ。詳しくは、南部公民館☎(832)2457

かい こうざ ばっけの会の講座

会場は南通亀の町にあるひよっこ

※スペースの都合などにより「育児コーナー」に掲載依頼があったものすべてを掲載できない場合があります。ご了承ください。

“ニッポンの笑顔”秋田から！

震災チャリティー 食事券を販売！

秋田商工会議所と秋田市飲食店組合環境
連合会では、東日本大震災後の自粛ムード
を払拭し、一日も早く地域経済の活力を取
り戻そうと、お得な食事券を発行しました。
売り上げの一部は避難者を対象としたチャ
リティー事業に充てます。



震災チャリティー食事券

300円券×11枚綴りのセット券が
3,000円！ 市内の参加店約150
店舗で利用できます。使用期限は
8月31日(水)。参加店は商工会議所ホーム
ページに掲載しています。

販売場所

- * 秋田商工会議所(旭北錦町1-47)
- * caoca広場(秋田駅トピコ・アルス内)
- * 秋田観光コンベンション協会(大町の
イーホテル秋田1階) ほか

問い合わせ

秋田商工会議所 ☎(866)6679
<http://www.akitacci.or.jp/>

秋田市温泉5施設セット入浴券

7月31日(日)まで 利用期間を延長します

市内の温泉5施設を利用できるセット入
浴券は、東日本大震災の影響により施設を
利用できない期間がありましたので、利用
期限を1か月延ばし、7月31日(日)までと
します。どうぞご利用ください。

問い合わせ

- 観光物産課 ☎(866)8942
- クアドーム・ザ・ブーン ☎(827)2301
- ユフォーレ ☎(884)2111
- 木こりの宿 ☎(827)2111
- ユアシス ☎(887)2575
- 岩見温泉 ☎(883)2020



セット入浴券



画面を
見ると...



観光情報がひと目でわかります！

おもてナビで まちあるき！

おもてナビは、スマートフォン
(多機能携帯電話)を利用して“まち
あるき”を楽しむシステムで、「おも
てなし」と「ナビゲーション(観
光案内)」を組み合わせた新しいま
ち案内のかたち。スマートフォン
のカメラモード画面に映った風景

にさまざまな観光情報がタグで表示され、画面をタッチすると、
さらに詳しい“イチおし”情報を楽しめます。おもてナビと一緒に
まちを歩いて、秋田のまちの魅力を再発見してみませんか。

おもてナビ対象エリア(6月現在)

- 秋田駅周辺 ● 千秋公園 ● 大町・通町 ● 大森山動物園



おもてナビはお持ちのスマートフォンで利用できる
ほか、秋田駅観光案内所で毎日、無料で貸し出してい
ます。設定方法など詳しくはホームページで！

問い合わせ

観光物産課 ☎(866)2112
おもてナビホームページ <http://omotenavi.jp/>

★おもてナビ市民モニターを募集

おもてナビスタッフと一緒にまちを歩き、おもてナビについ
てみなさんの意見をお聞かせください。参加無料。定員各10人。

秋田駅前エリア▶毎週水曜日午後1時～

大町・通町エリア▶毎週土曜日午後1時～

申し込み (株)うぶすな秋田営業所 ☎(893)4186



まち歩きの長崎に学ぶ講演会

2006年に長崎で開催され、355万人の観光客を集め865億円
の経済効果を生み出した「長崎さるく博」プロデューサーの茶
谷幸治さんが、「まち歩きによる都市観光の活性化」をテーマに
講演。7月2日(土)午後1時30分～4時30分、美術工芸短大で。
先着150人。無料。詳しくは観光物産課へ。☎(866)2112

申し込み

はがき、ファクス、Eメールに住所、氏名、年齢、電話
番号を書いて、6月20日(月)から29日(水)(必着)まで、
〒010-8560秋田市役所観光物産課
ファクス(866)2425 Eメール ro-incm@city.akita.akita.jp

詳しい放送日程は
広報広聴課へ！
☎(866)2034



5分間 AAB おはよう秋田市から

月～木 午前10時30分～

ABS こんにちは秋田市から

金 午前11時25分～

土 午前11時40分～

日 午前11時55分～

AKT こんばんは秋田市から

水 午後10時54分～

6/17(金)▶6/21(火)

- 市民リポーターが紹介！
千秋美術館コレクション展
「秋田蘭画を中心に」
- 秋田市はっと情報

6/22(水)▶6/28(火)

- めざせロンドン五輪！
頑張れ江畑選手(バレー)
- 胃・胸部・大腸がん検診
を受けましょう

※5分間テレビ番組は、秋田ケーブルテレビでも放送しています。

15分 ● 6/26(日)午前7時30分～ ABS おはよう秋田市長です「最新の市政情報」



エフエム秋田 秋田市マンデー555

毎週月 午後5時55分～

ABSラジオ 秋田市今週のいちネタ

毎週火 午前10時30分～

エフエム橋台 午後スタ

毎週水 午後2時00分～

- ごみ減量の取り組み
- 国民健康保険税の納付が始まります
- 「広報あきた」から

催し物

あきたじょうあとしせきたんぼうかい 秋田城跡史跡探訪会

寺内の秋田城跡に生息する野鳥を観察しながら史跡内を探訪します。
 日時／7月2日(土)午前10時～正午
 集合場所／秋田城跡収蔵庫前
 参加費／無料 定員／15人
 ●申し込み 6月20日(月)午前8時30分から、秋田城跡調査事務所
 ☎(845)1837

ほうりょくだんかいてつあきたけんみんたいかい 暴力団壊滅秋田県民大会

県警察音楽隊の演奏や詩人・エッセイストのあゆかわのぼるさんの講演など。入場無料。直接会場へ。
 日時／7月1日(金)午後1時30分～3時30分 会場／文化会館
 ●問い合わせ 公益財団法人 暴力団壊滅秋田県民会議☎(824)8989

うた みんなで歌ってスッキリ

歌声ボランティア「だいこんの花」の演奏会。年配のかた向けの歌をみんなで歌います。無料。直接会場へ。
 日時／6月24日(金)午後1時～2時30分 会場／フォンテAKITA 7階
 ●問い合わせ 「だいこんの花」代表の音羽さん☎(845)3747

あきたまようせいてん 秋田矯正展

刑務所で作られた作品を展示即売します。川尻小学校吹奏楽部の演奏、ヤートセ演舞、工場見学もあります。
 日時／7月3日(日)午前9時～午後3時 会場／秋田刑務所(川尻)
 ●問い合わせ 秋田刑務所
 ☎(862)6584

ヤートセ秋田祭



前祭 6月25日(土)
 午後2時～7時
 会場：通町

本祭 6月26日(日)
 午前11時～午後7時
 会場：大町一丁目、通町



テーマは「祭人(まつりびと)」。通町と大町一丁目を会場に63チーム、約1,600人の踊り子が熱い心を伝えます。祭り当日は交通規制があります。ご迷惑をおかけしますが、ご協力をお願いします。ヤートセ秋田祭実行委員会☎(833)8104

アルヴェテ ALVÉ de ヨルカイギ

テーマ 病院近くの第二のわが家を
 秋田につくろう

7月6日(水)
 午後7時～9時
 市民交流サロン
 (アルヴェ3階)

長期入院しているお子さんと家族が滞在できる場所「ファミリーハウス」。その設立を進めているファミリーハウス準備会のみなさんが活動内容などを話します。参加者とのフリートークも。無料。定員20人。

申し込み 7月5日(火)午後7時まで市民交流サロン☎(887)5312

弥生つこ村に生まれ！ 弥生時代を 体験しよう

会場は御所野にある地蔵田遺跡・弥生つこ村。参加無料。先着各20人。申し込みは6月20日(月)午前8時30分から文化振興室へ。☎(866)2246



木柵を復元しよう▶7月2日(土) 午前9時～正午

地蔵田遺跡の竪穴式住居を取り囲む木柵の復元を体験しよう。小学4年生以下は保護者同伴。

弥生土器を作ろう▶7月9日(土) 午前9時～正午

小学4年生以上が対象です。※7月31日(日)に焼成。

広報クイズは、毎月第3金曜日発行号に掲載しています。正解者には、抽選で10人に「図書カード1000円分」をプレゼント！

広報あきたや市政テレビ番組の感想、気ままなひとことを添えて、ご応募ください。

広報クイズ 226



1 平成23年5月1日現在、秋田市の人口は、男女合わせて何人？

2 「●●●●AKITA」6階に“子育て・学び・文化”をテーマにした施設が7月1日にオープン！ ●に入る文字は？

※答えは6月3日、17日号の「広報あきた」の記事中に！

●5月20日号の当選者

前回のクイズの答え 問1＝西暦「733年」 問2＝5月「26」日
 応募総数110通、全問正解103通でした。

当選者▶masa(土崎)、うさぎさん(保戸野)、打矢智美(將軍野)、岡紀雄(大平台)、カメ吉ママ(楢山) 佐藤瑠哉(保戸野)、中地周子(広面)、ふふ(広面)、モエのジイジイ(東通)、ワンワンママ(八橋) =敬称略=

応募方法

はがき、ファクス、Eメールに、答えと住所、氏名(ふりがな)、年齢、電話番号を書いて、6月28日(火)(必着)まで、〒010-8560秋田市役所広報広聴課 ファクス(866)2287 Eメール ro-plpb@city.akita.akita.jp
 ※Eメールで応募するかたは、件名を「広報クイズ」としてください。
 ※当選した際、氏名の掲載を希望しないかたは、氏名と一緒にペンネームなどをお書き添えください。



読者のひとは
 4～5ページで紹介！

市民相談センターの無料相談

	相談の種類	相談日時	相談場所	定員	申し込み
要予約	法律	7月7日(木)・21日(木)9:00~11:40	市民相談センター	各8人	予約は6月21日(火)午前8時30分から、電話または市役所1階の市民相談センターで受け付けます。☎(866)2039
		7月14日(木)9:00~11:40	西部市民サービスセンター		
	年金・社会保険	7月8日(金)13:00~16:00	市民相談センター	各6人	
	司法書士	7月12日(火)14:00~16:00			
	遺言・相続	7月19日(火)9:00~12:00			
予約不要	税務	7月19日(火)13:00~16:00	市民相談センター	各6人	相談の順番は当日の先着順です。直接、市役所1階の市民相談センターへお越してください。
	行政書士	7月1日(金)13:00~16:00			
	行政	7月13日(水)13:00~16:00			
	人権・困りごと	7月14日(木)13:00~16:00			

夏に負けないさっぱり料理▶7月6日(水)

受講料/1,800円 定員/20人

くず桜と水まんじゅう▶7月8日(金)

受講料/1,800円 定員/16人

お盆風絵巻寿司▶7月11日(月)

受講料/1,800円 定員/24人

生け花教室

7月5日(火)から9月20日(火)まで毎月第1・第3火曜日、午前10時30分~正午、西部体育館で。受講料9,000円(花代含む)。先着10人。申し込みは6月21日(火)午前10時から西部体育館へ。☎(828)1180

美術工芸短大の公開講座

公立美術工芸短大産業デザイン学科教授の官能右泰さんが「グラフィックデザインの歴史を探る」と題し講演。6月30日(木)午後6時~7時30分、カレッジプラザ(中通二丁目)で。無料。定員30人。申し込みは美術工芸短大事務局へ。☎(888)8100

旧秋田銀行本店本館の歴史

国の重要文化財である旧秋田銀行本店本館(赤れんが郷土館)の建設とその時代を学びます。7月7日(木)午前10時30分~正午、赤れんが郷土館で。入館料200円。先着50人。申し込みは6月20日(月)午前9時30分から赤れんが郷土館へ。☎(864)6851

佐竹史料館学習講座

会場はジョイナス(千秋の県民会館隣)。時間は午後1時30分~3時30分。受講料各500円。先着各30人。申し込みは6月20日(月)午前9時から佐竹史料館へ。☎(832)7892

渋江家の乳母たち▶7月13日(水)

秋田藩の借知制度▶7月27日(水)

市民活動なんでも講座

親子の集いの場「陽だまりサロン」の若松重紀さんが地域の人が集える居場所づくりのヒントを話します。

日時/7月2日(土)午前10時~正午
会場/アルヴェ3階市民交流サロン
参加費/無料 定員/先着25人

●申し込み 6月18日(土)午前9時から市民交流サロン☎(887)5312

資格取得・試験対応講習

映写ボランティア養成講座

16ミ映写機の操作技術を学習。認定証を取得後、映写ボランティアとして活動できます。7月3日(日)午後1時~4時30分、河辺総合福祉交流センターで。無料。定員15人。申し込みは生涯学習室☎(866)2245

甲種防火管理再講習

7月14日(木)午後2時~4時、河辺総合福祉交流センターで。受講料3,000円(テキスト代含む)。申し込みは6月20日(月)から7月1日(金)まで消防本部予防課☎(823)4247

調理師試験対応講習 ひとり親家庭の親が対象。7月25日(月)・27日(水)・29日(金)、午前9時~午後5時、県ひとり親家庭就業・自立支援センター(旭北)で。テキスト代3,000円程度。定員20人。申し込みは7月15日(金)まで秋田県ひとり親家庭就業・自立支援センター☎(896)1531

マンション会計処理セミナー

マンション区分所有者などが対象です。管理組合会計の注意点や不正防止策など。6月25日(土)午後1時30分~3時30分、サンパル秋田(文化会館内)で。参加費500円。申し込みは、6月23日(木)まで、秋田県マンション管理士会へ。☎(868)1383



案内

調理師試験

試験は8月24日(水)午後1時30分~3時30分、県庁周辺の3会場で行います。受験願書は6月20日(月)から

市保健所で配布します。6月29日(水)から7月8日(金)までに市保健所へ提出してください。詳しくは市保健所保健総務課へ。☎(883)1170

排水設備工事責任技術者試験

講習/9月30日(金)午前9時30分~午後3時30分 試験/10月28日(金)午前10時~正午 会場/秋田県JAビル 受験手数料/6,000円

●申し込み 上下水道局2階の給排水課にある用紙で、7月1日(金)から15日(金)まで。詳しくは日本下水道協会秋田県支部☎(864)1427

子どもが描く農業の絵を募集

小学生を対象に、田植えや稲刈りなど「農業」をテーマにした絵画を募集。優秀な作品10点に表彰状と記念品を贈呈。参加賞もあります。

●応募方法 四つ切りサイズ(380ミ×540ミ)で画材は自由。紙に題名、氏名、学校名・学年を書いて絵画の裏面に貼り、9月30日(金)まで、通学している小学校または〒010-8560秋田市山王一丁目1-1秋田市農業委員会事務局☎(866)2270

セリオンのイベント参加者募集

7月30日(土)・31日(日)の秋田港海の祭典で、セリオンの屋外ステージで踊りや演奏などを披露してくれる参加者を募集します。参加無料。申し込みは7月7日(木)まで秋田商工会議所土崎支所へ。☎(845)5983

遺族の集い

自死や事故、病気、災害などで大切な人を亡くしたかたが死別の苦しみや悲しみを語り、分かち合う集いです。毎月第3土曜日、午後1時~3時、秋田県福祉相談センター(明徳館ビル1階)で。お茶代1回300円。

●申し込み 秋田グリーンケア研究会の涌井さん☎(857)4458(平日の午前10時~午後4時)

情報チャンネルa

雨もよう長電話まだ終わらない ヒサト



講座

自然科学学習館の講座

「音の科学」をテーマにホイッスルなどの工作(小学生以上が対象。小学3年生以下は保護者同伴。定員20人。要申込)とサイエンスショー。
日時/7月10日(日)午後1時~2時30分 会場/アルヴェ4階自然科学学習館 参加費/無料

●**工作の申し込み** 6月21日(火)午前9時から自然科学学習館
☎(887)5330(月曜休館)

ホテルを観察しよう

市環境部のホテル観察会

会場は山内松原地区。参加無料。先着各50人。申し込みは、6月20日(月)午前8時30分から環境都市推進課へ。☎(863)6632

小学4~6年の親子=6月25日(土)午後7時30分~9時

一般(中学生以下は保護者同伴)=7月2日(土)午後7時30分~9時

ユアシス 親子が対象。集合時間前に温泉入浴もできます。日時/7月2日(土)午後6時30分~9時 会場/雄和神ヶ村地内(雄和ふるさと温泉ユアシスに集合) 参加費/中学生以上500円、4歳~小学生300円、3歳以下50円 定員/20組
申し込み/ユアシス☎(887)2575

夏休みジュニアロースクール

弁護士と一緒に模擬裁判で法律を楽しく学習します。質問コーナーも。日時/7月29日(金)午前10時30分~午後3時40分 会場/秋田弁護士会(山王六丁目2-7)

参加費/無料 定員/中学生24人、教員10人(いずれも抽選)

●**申し込み** 7月15日(金)まで、秋田弁護士会事務局☎(862)3770

女性学習センターの講座

会場はサンパル秋田(文化会館内)。申し込みは、①③④は6月20日(月)午前9時から女性学習センターへ。②は往復はがき(1人1通)に講座名、住所、氏名、年齢、電話番号、職業の有無を書いて、6月23日(木)まで、〒010-0951山王七丁目3-1女性学習センターへ。☎(824)7764

①**男女共同参画週間・笑いヨガでつながろう!** 講師は秋田笑いヨガの伊藤晴美さん。ヨガを楽しみながら男女の人権などを考えます。日時/6月29日(水)午前10時~11時30分 参加費/無料 定員/先着30人

②**再就職支援講座** エクセル(表計算ソフト)の関数の使い方やグラフの作り方、作成データのワード(文書作成ソフト)への貼り付け方法。応対マナーも。雇用保険の求職活動実績になります。対象/ワードの基本操作ができ、再就職をめざしている女性 日時/7月4日(月)午前10時~午後零時30分、7月7日(木)・8日(金)、午前10時~午後3時 資料代/1,600円 定員/10人(抽選)

③**再就職準備セミナー** ビジネス応対マナーや求職支援情報。雇用保険の求職活動実績になります。無料託児あり(先着7人)。対象/再就職をめざすかた 日時/7月4日(月)午前10時~午後零時30分

参加費/無料 定員/先着20人

④**精神科医からのメッセージ「心の成長」** 講師は精神科医の室岡守さん。自分らしく生きるヒントなど。日時/7月14日(木)午後6時~8時 参加費/無料 定員/先着40人

公民館の教室へどうぞ

南部公民館・家庭教育学級 南部地域の小・中学生の保護者が対象。子育ての情報交換など。6月24日(金)から11月18日(金)までの金曜日に6回、午前10時~11時30分、南部

公民館で。無料(実費負担あり)。申し込みは南部公民館☎(832)2457

南部公民館・自然を生ける

身近な草花や容器を使って夏の花を生けます。6月29日(水)①午前10時~正午②午後1時30分~3時30分、南部公民館で。無料。先着各10人。申し込みは6月20日(月)午前9時から南部公民館☎(832)2457

北部公民館・草木染め教室 ストールなどを染めます。7月7日(木)午後1時30分~3時30分、北部公民館で。材料費1,500円。先着15人。申し込みは6月20日(月)午前9時から北部公民館☎(873)4839

勤労青少年ホームの講座

39歳以下のかたが対象。会場はサンパル秋田(文化会館内)。申し込みは、6月20日(月)午前9時から市勤労青少年ホームへ。☎(824)5378

ゆかた着付け教室

7月4日(月)・7日(木)・12日(火)、午後7時~8時30分(女性は全3回、男性は12日(火)のみ)。無料。先着女性20人・男性10人

野菜ソムリエ野菜塾

野菜の講義と調理(トマトの炊き込みごはん、夏野菜スープなど)。7月6日(水)午後7時~8時30分と7月13日(水)午後6時30分~8時30分。材料費1,000円。先着16人

米粉でお菓子づくり

6月28日(火)午後1時30分~3時、御所野交流センターで。材料費300円。先着30人。申し込みは6月18日(土)午前9時から御所野交流センターへどうぞ。☎(826)0671

テルサの料理教室

秋田テルサ(御所野)で開きます。時間は午前10時~午後1時。申し込みは秋田テルサへ。☎(826)1800
マールケーキ▶7月4日(月)
受講料/1,800円 定員/16人



農林部内に園芸振興センターを新設

野菜や花きで農業活性化!

市農林部の新しい機構として「秋田市園芸振興センター」を設置しました。センターでは、野菜や花きなどの園芸作物を市の農業活性化のカギとなる「戦略作物」として位置づけ、その生産拡大に必要な「生産振興」「担い手育成」「販売促進」の一連のプロセスを県、新あきた農業協同組合と協力しながら支援し、園芸作物の生産拡大と農家所得の向上をめざします。

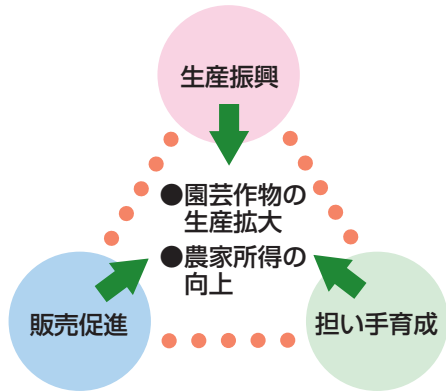

■**販売促進** 市内産園芸作物の学校給食への導入を支援するほか、積極的なPR活動を行って知名度を上げ、消費拡大につなげます。



■**生産振興** 専任指導員が農家やほ場などを訪問して、営農に関する指導を行います。また、野菜や花きの生産販売を行う農業者に対して、園芸用ビニールハウスの導入経費などを補助します。



■**担い手育成** 実証ほ場を設置して実践的な栽培技術講習会を開催し、生産技術の向上に取り組みます。また、園芸作物に関する各種情報を提供するほか、園芸作物の新規就農・作付けの相談に応じます。



秋田市園芸振興センター

☎(866)2518

(農業農村振興課内)

