

広

報

市民の生活情報誌

2012 平成24年
7月20日号

NO.1773 毎月第1・第3金曜日発行
編集発行●秋田市広報広聴課

あきた

広がれ
にぎわいの輪ッ!



7月21日(土)、中通にオープンする秋田市にぎわい交流館^{あう}AUと
秋田市中心市街地活性化市民サポーター会議のみなさんら

8月3日(金)▶6日(月)

- 2 竿燈まつり～力と技の競演!
- 4 にぎわい交流館オープン ごみ袋の交換日程
- 6 手と手を取り合う安心～避難支援体制の取り組み
- 8 井戸端市民通信
- 13 **保存版** 胸部検診車の巡回日程
- 19 蘭州・舞劇の観覧に無料招待 情報チャンネルa
- 24 季節だより

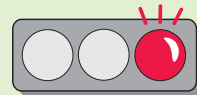

7月から
家庭系ごみ有料化が
スタートしました。

エコアちゃんのごみ減量速報



環境都市推進課 ☎(866)2943

家庭系ごみの排出量 (資源化物を除く)

今年5月の 家庭系ごみ排出量		7,099 トン (昨年同期より439トン増)
1人1日当たり	減量目標 (平成24年度まで)	556 グラム
	4月～5月の 排出量累計から算出	691 グラム
目標との差		135 グラム (A4用紙30枚分)



ロンドンより熱い夏がここにある！

力みなぎる演技、流麗なお囃子、そして“ドッコイショ！”
のかけ声が織りなす会場の一体感——。

さあ、今年も竿燈まつりが秋田の夏を盛り上げます！

問い合わせ

秋田市竿燈まつり実行委員会(観光物産課内) ☎(866)2112

最新の情報はホームページから

秋田竿燈まつり

検索

国重要無形民俗文化財

竿燈まつり

8月3日(金)～6日(月)



柳町竿燈会



まだ間に合う！
竿燈観覧席販売中

迫力ある竿燈の演技を、
観覧席に座ってゆつくりご
覧ください。A席ひな壇ま
たは長いす席2千円。

ご購入はこちらで

竿燈観覧席予約センター＝大町二丁目2・12イーホテル秋田1階の(財)秋田観光コンベンション協会内

▼直接窓口、または、電話でお申し込みを。 ☎(866)9977

(平日の10:00～17:00)
*入金後の払い戻し、雨天中止による払い戻しはできませんのでご了承ください。

大好評！屋台村

おいしい料理がたくさん！大好評の屋台村を今年も開催します。ご家族、お仲間連れでどうぞ。



市役所会場(駐車場)

8月2日(木)	17:00～21:00
8月3日(金)	6:00～22:30
8月4日(土)	5:00～22:30

●中央会場(産業会館跡地)

8月3日(金)	6:00～21:30
---------	------------

イベントあれこれ！

●竿燈体験コーナー／アゴラ広場

8月3日(金)～6日(月) 10:00～17:00

●ご当地グルメフェスティバル／大町イベント広場(ニューシティ跡地)

8月3日(金)～6日(月) 15:00～21:30



艶やかなバチさばき

夜本番 会場 竿燈大通り

3日(金)▶6日(月)

- 18:15 会場周辺交通規制開始
- 18:55 竿燈入場
- 19:30 竿燈演技開始
- 20:35 ふれあいの時間…竿燈に実際に触れることができます
- 20:50 竿燈退場
- 21:30 交通規制解除

* 竿燈入場前イベントとして、4日は市民パレード、6日はおばこ踊りフェスティバルを開催します。竿燈の入場・演技時間が10分程遅れますのでご了承ください。

今年から会場が「エリアなかいち(中通)」の「にぎわい広場」に変わります！

妙技会 会場 にぎわい広場

4日(土)▶6日(月)

- 9:20 競技開始
- 12:00 チャレンジコーナー
- 15:20 競技終了

* 競技種目は、大若の団体規定、自由演技、個人規定、囃子方。4日・5日が予選、6日が決勝です。小若の競技は6日午前のみ。

笛の音も軽快に



駅東竿燈会

竿燈期間中、民謡と秋田万歳を披露

民俗芸能伝承館隣の旧金子家住宅で、秋田民謡と秋田万歳を披露します。入館料100円。中学生以下無料。



旧金子家住宅

洋風建築で竿燈実演

赤れんが館築100年を記念して、竿燈期間中毎日、赤れんが郷土館駐車場で国際教養大学竿燈会による実演が行われます。時間など詳しくは赤れんが郷土館へお問い合わせを。☎(864)68551

★竿燈期間中の8月3日(金)～6日(月)、赤れんが郷土館、民俗芸能伝承館、旧金子家住宅、久保田城御隅櫓は19:00まで開館時間を延長します。



問い合わせ

民俗芸能伝承館
☎(866)7091

民謡▼8月3日(金)・4日(土)、15:15～16:45
万歳▼①8月3日(金)・4日(土)、11:05～14:10の2回 ②8月5日(日)・6日(月)、10:00～12:00、14:10～16:30の3回。いずれも演技は50分程度です
秋田弁の音っこ▼8月3日(金)～6日(月)、13:05～13:55



秋田市中心市街地活性化市民サポーター
会議：中心市街地の活性化を積極的に支
援する市民のみなさん。世代を超えた交
流のきっかけの場を演出しています

みんなで盛り上げます!

笑顔あふれる！ にぎわい交流館AU

7月21日(土)
オープン!

7月21日(土)、エリアなかいち(中
通)の「秋田市にぎわい交流館AU」
がいよいよオープンします。
館内には展示ホールや研修室、
音楽練習室、アート工房などの施
設があります。ぜひ、さまざまな
活動にご利用ください。詳しくは、
秋田市にぎわい交流館へお問い合
わせください。☎(853)1133



300人収容の3階多目的ホール



お堀が一望できる4階の和室



作品展などに。2階展示ホール



屋外イベントに。にぎわい広場



6月29日に行われた施設見学会

中心市街地の 100円循環バスが運行開始!

“エリアなかいち”のにぎわいを中心市街地全体
に波及させるための循環バス試験運行を、7月21
日(土)から開始します。ぜひご利用ください。

運行期間 7月21日(土)から来年2月28日(木)まで

運行時間 午前9時～午後5時(1時間に3本運行)

運賃 乗車1回につき100円(小学生以下無料)

コース 秋田駅→広小路→ねぶり流し館(民俗芸能伝承館)前→竿燈大通り→土手長町通り→南大通り→
中通六丁目→市民市場前→買物広場→秋田駅

問い合わせ まちづくり整備室☎(866)2156

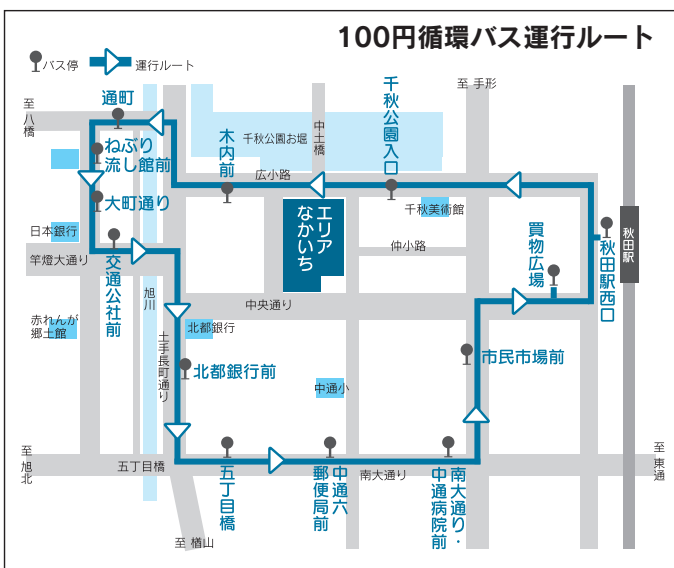

みるかネット・くるりん周遊パス

7文化施設の 共通観覧券を500円で販売!

市内にある7つの文化施設を周遊できる、共通観覧券「みるかネット・くるりん周遊パス」を発行しています。1枚500円で各施設の観覧料合計よりもなんと400円もお得!夏休み中、ご家族での芸術鑑賞や歴史探訪などにご活用ください。

お求めは各施設の窓口でどうぞ。



- 千秋美術館 ☎(836)7860
- 赤れんが郷土館 ☎(864)6851
- 民俗芸能伝承館 ■ 旧金子家住宅 ☎(866)7091
- 佐竹史料館 ☎(832)7892
- 久保田城御隅櫓 ☎(832)1298
- 旧黒澤家住宅 ☎(831)0285

- ・ 1施設1人1回限り有効です。
- ・ 共通観覧券の有効期間は発行日から1年間です。
- ・ 千秋美術館企画展の観覧には、別途料金が必要です。
- ・ ほかの割引との併用はできません。
- ・ 再発行、払い戻しはしません。

問い合わせ 文化振興室 ☎(866)2246

秋田市にぎわい交流館(中通)1階に住民票などの自動交付機を設置します。

住民票(写し)や印鑑登録証明書、住民票記載事項・戸籍の各証明書が取得できます。利用開始は7月21日(土)から。稼働時間は、平日が午前9時～午後7時、土・日、祝日が午前9時～午後5時。ご利用には「あきた市民カード」が必要です。詳しくは市民課へ。☎(866)2018

ごみ袋の 交換日程



7月から家庭系ごみの有料化が始まりました。それに伴い使うことができなくなった旧家庭用ごみ袋(赤色)を、下記のとおり市内41の施設で新しい黄色い袋と交換しています(事業者を除く)。日程をご確認のうえ、お近くの会場へどうぞ。

交換内容

赤色の旧家庭ごみ袋5枚(サイズに関係なく、また開封済みでも未使用なら可)につき、黄色の新ごみ袋1枚(45ℓ)と交換します。交換は1回の持ち込みで200枚まで(新ごみ袋40枚分)
*会場でご出書に記入が必要です。

受付時間 午前10時から午後4時まで

交換会場と日程

*SCはサービスセンターの略

文化会館(山王)、東部公民館、
地区コミセン(八橋、泉、保戸野、旭南、旭北、川尻、茨島、楢山)
7月18日(水)～22日(日)
8月15日(水)～19日(日)

西部市民SC、南部公民館、
地域センター(太平、下北手)、地区コミセン(東、旭川、明德、豊岩、浜田、下浜)
7月25日(水)～29日(日)
8月22日(水)～26日(日)

北部市民SC、雄和市民SC、北部公民館、
地域センター(上北手、御野場、金足、上新城、外旭川)、地区コミセン(勝平、港北)
8月1日(水)～5日(日)
8月29日(水)～9月2日(日)

河辺市民SC、大正寺連絡所、
地区コミセン(下新城、飯島、將軍野、寺内、岩見三内、大住)、秋田テルサ(御所野)
8月8日(水)～12日(日)
9月5日(水)～9日(日)

拠点センターアルヴェ1階きらめき広場
8月8日(水)～9月9日(日)の毎週水～日曜

環境部庁舎(寺内蛭根三丁目)
9月11日(火)までの平日(祝日を除く)

問い合わせ 環境都市推進課☎(866)2943



深瀬選手(7月6日)

がんばれニッポン!



江畑選手(6月26日)

江畑選手と深瀬選手にエール!

7月27日(金)から始まるロンドン五輪への出場が決まった、秋田市出身のバレーボール日本代表・江畑幸子選手(日立リヴァーレ所属)、新体操団体代表・深瀬菜月選手(秋田新体操クラブ所属)がそれぞれ穂積市長を表敬訪問しました。大舞台での活躍、期待してます! みんなで応援しよう!

秋田市のふるさと納税制度

きずなでホットしていあきた寄附金

秋田市では「ふるさと納税制度」として、「きずなでホットシティあきた寄附金」を受け付けています。この制度は、生まれ故郷などの自治体に寄附した場合、税額が控除・軽減されるもので、秋田市では、寄附したかたがその使い道を次の6つから選ぶことができます。

- ①産業の活性化のために
- ②住みよい環境づくりのために
- ③健康と安全安心のために
- ④生き生きと暮らすために
- ⑤人と文化をはぐくむために
- ⑥市長が選ぶ取り組みのために

申し込まれるかたには、寄附申込書をお送りしますので、企画調整課へご連絡ください。申込書は、秋田市東京事務所(東京都千代田区)、秋田銀行と北都銀行の県外各支店に置いてあるほか、市のホームページからもダウンロードできます。

[きずなでホットシティあきた寄附金](#)

検索

昨年度の寄附金は今年度予算に充当します

「きずなでホットシティあきた寄附金」は、平成20年度から実施しています。23年度は、21件603,000円の寄附がありました。いただいた寄附金は、下記のとおり今年度予算で使わせていただきます。市政へのご協力ありがとうございました。

寄附金を使う事業	寄附金充当額	事業費
①中心市街地にぎわい創出事業 (秋田駅周辺まちづくりイベント助成事業)	167,000円	3,000千円
②まちあかり・ふれあい推進事業	20,000円	80,471千円
③健康増進事業(検診事業)	257,000円	192,594千円
④高齢者コインバス事業	127,000円	98,384千円
⑤スポーツホームタウン推進事業	7,000円	9,624千円
⑥エイジフレンドリーシティ推進事業	25,000円	7,916千円

問い合わせ

企画調整課☎(866)2032

秋田市東京事務所☎03(3234)6871

みんなの無事な“避難”と“避難生活”のために

手と手を取り合う安心

市では、災害時の避難に手助けが必要な人(災害時要援護者)も無事に避難できる地域づくりを支援しています。要援護者把握用リストの配付や福祉避難所の指定により、避難体制のさらなる充実をはかります。

機能する地域の避難体制

災害時要援護者とは、高齢者や障がい者、難病患者、妊婦、乳幼児など、災害情報の入手や避難に助けが必要な人をいいます。市では、平成22年に「秋田市災害時要援護者の避難支援プラン」を策定。同意があった要援護者の名簿(避難支援対象者名簿)を地域に提供し、支援体制づくりを進めてもらっています。

具体的な取り組みをご紹介します。

御所野下堤一丁目町内会では前出の名簿の提供を機に、休眠状態だった自主防災組織を平成22年の秋に再編。要援護者の避難を支援するボランティアも集めました。「ポイントはこの人が誰を助けるのか担当を決めたこと」と話す町内会長の山岸重夫さん。それが生かされたのが東日本大震災のときです。ボランティアそれぞれが自分の判断で動き、要援護者全員の無事を確認しました。

防災の取り組みは、災害がいつ起こるか分からないため先送りしてしまいがち。日ごろの備えに積極的な山岸さんは「まずは町内の役員だけでも動くこと。その行動が必ず住民に浸透して地域の防災意識が作られます。意識ができれば組織を作ります。」

問い合わせ

福祉総務課
地域福祉推進室
☎(866)2090



手をぎゅっと握って避難(下浜の避難訓練で)

実際に組織が機能するか検証を忘れないように」と、自身の経験から取り組みのコツを教えてくださいました。

この春から、御所野の全町内会で組織する御所野連合町内会の会長も務めている山岸さん。いざというとき、住民同士で助け合えるような体制づくりを広めています。

福祉避難所を指定しました

地域での支え合いを強化するとともに、災害が起きてから個別のニーズに対応していくことも大切です。例えば、避難所に避難した後、要援護者の中には、通常の避難所で長期に生活することがつらいかたがいます。そのため市では、左ページの81施設を福祉避難所に指定して、受け入れ体制を整えました。

福祉避難所は、身体的ケアやコミ

ユニケーション支援といった特別な配慮が必要だと市が判断したかたを対象に開設する避難所です。通常の指定避難所と違い、災害発生後、避難生活が長期化しそうなときに市が開設し、家族や地域のかたの手助けにより介護するかたと一緒に場所を移っていただきます。初めから避難することはできませんのでご注意ください。また、本人の健康状態によっては医療機関へ緊急入院となることもあります。

◆

災害に対しては誰もが不安な気持ちになるもの。だからこそ、お互いが手と手を取り合い協力することが必要です。あなたの手にも安心を生み出す力がきつとあるはずですよ。



「意識、組織、検証。3つのステップが地域の防災体制づくりに大切です」
(御所野下堤一丁目町内会長の山岸重夫さん)

要援護者のための福祉避難所

直接、福祉避難所へ避難することはできません。まずは地域センターやコミセンなど最寄りの指定避難所へ！



◆東部地域◆

高齢者施設▼特別養護老人ホーム光峰苑・光峰苑デイサービスセンター・光峰苑シヨートステイケアホテル鶴木台(添川)、特別養護老人ホーム魁聖園・魁聖園短期入所生活介護事業所・魁聖園デイサービスセンター・魁聖園ケアハウス(新藤田)、ケアハウスファミリィ園・ファミリィ園デイサービスセンター(桜)、介護老人保健施設桜の園(下北手)、特別養護老人ホーム太平荘・太平荘シヨートステイセンター(太平)、ひだまり老人デイサービスセンター(東通)、本道の街シヨートステイセンター・本道の街デイサービスセンター・本道の街ゆつたり館(柳田) **障がい者施設**▼秋田ワークセンター(下北手)、障害者支援施設ひだまり(東通)、ふきのとう・竹生寮ぱれつとハウス・柳田新生寮(柳田)

◆西部地域◆

高齢者施設▼軽費老人ホームA型だいでせん・小規模多機能ホーム日吉坂新屋、特別養護老人ホーム松涛園・養護老人ホーム松寿園・特別養護老人ホーム新成園・短期入所生活介護施設新成園・通所介護施設新成園・ケアハウス大地(浜田) **障がい者施設**▼秋田県身体障害者

更生訓練センター(新屋) 特別支援学校
▼秋田県立栗田養護学校(新屋)

◆南部地域◆

高齢者施設▼特別養護老人ホーム一つ森・特別養護老人ホーム南寿園(上北手)、特別養護老人ホームやすらぎホームけやき(御所野)
障がい者施設▼秋田県高清水園(上北手) 特別支援学校▼秋田県立盲学校・秋田県立聾学校・秋田県立秋田きらり支援学校(上北手)

◆北部地域◆

高齢者施設▼デイサービスセンターあいらんど(飯島)、特別養護老人ホーム幸楽園・シヨートステイ幸楽園・介護老人保健施設あいぜん苑(上新城)、特別養護老人ホーム金寿園・介護老人保健施設ニコニコ苑・特別養護老人ホーム海松園(新城)、秋田市外旭川老人デイサービスセンター(外旭川)、シヨートステイひなた・デイサービスセンターひなた・特別養護老人ホームひなた・ケアハウス土崎(土崎)、みそのホームデイサービスセンター・小規模多機能型居宅介護マリアの家・みそのホームグループホーム・特別養護老人ホーム高清水寿光園(寺内) **障がい者施設**▼げんきハ

ウス金足・げんきハウス下新城(金足)、障害者支援施設ほくと(下新城)、指定相談支援事業所クローバー(飯島)

◆中央地域◆

高齢者施設▼特別養護老人ホームリンデンバウムいずみ・リンデンバウムいずみシヨートステイ・リンデンバウムいずみデイサービスセンター・ケアハウススプリングヒル・ウエルビューいずみ老人デイサービスセンター・ウエルビューいずみ生活支援ハウス(泉)、高齢者介護施設めぐもり山王(川尻)、秋田市川口老人デイサービスセンター(楢山)、小規模多機能居宅介護幸の家(南通)、光峰苑シヨートステイケアホテルほどの(宍戸野)、特別養護老人ホーム八橋・秋田市八橋老人デイサービスセンター・秋田市老人福祉センター(八橋)、秋田市旭南老人デイサービスセンター・秋田聖徳会養護老人ホーム(旭南)、リフレツシユコア中通(中通) **障がい者施設**▼ウエルビューいずみ障害福祉サービスセンター(泉)、秋田聖徳会障がい福祉サポートセンター(聖和(川元))

◆河辺地域◆

高齢者施設▼秋田市河辺老人デイサービスセンター(三内)、特別養護老人ホーム河辺荘(大張野)

◆雄和地域◆

高齢者施設▼特別養護老人ホーム花の家・デイサービスセンター緑水苑(石田) **障がい者施設**▼障害者支援施設雄高園(戸賀沢)



迅速な避難のために 要援護者把握用 リストを提供

7月1日から秋田市災害対策基本条例が施行されました。地域の防災体制充実のため、条例に基づき、同意の有無に関わらず特に支援が必要な左記のかたの住所と氏名、年齢、性別を、お住まいの地区の町内会長、自主防災組織の代表、民生委員にお知らせすることにしました。今後、各地区で説明会を開き、市と地域で覚え書きを取り交わした上でリストを提供します。

- 対象(リストに載せるかた)**
- ①要介護度が3以上に該当するかた
 - ②身体障害者手帳の視覚障害1級か聴覚障害2級、肢体不自由の下肢・体幹機能障害1級〜2級

提供先 町内会長、自主防災組織の代表、地区担当民生委員

*要援護者の同意に基づき提供している「避難支援対象者名簿」は継続します。本人や家族の手助けだけでは避難できるか不安なかたは民生委員か地域福祉推進室☎(866)2090へご連絡ください。

井戸端 市民通信

月刊

読者のみなさんのページです。
20ページに掲載している広報ク
イズの答えと一緒に、気ままなひ
とこと、ちょっと言いたいひとこ
とを、お待ちしております。

読者の伝言板



- ヤートセ秋田祭に家族と行
つてきました。小学1年生の
孫は元気に歩いて、もうすぐ
2歳の孫はベビーカーで通り
を往復しました。参加してい
る人たちからいっぱい元気を
もらい、楽しい2日間でした
(勝見礼子さん 62歳・旭南)
- ヤートセ秋田祭を見てきま
した。たくさん練習したんで
しようね。活気あふれる力強
いみなさんの舞、そして大き
な旗の空の舞に拍手！
(島麗さん 56歳・山王)
- 昨年7月に秋田市に転居し
てきました。子どもが1人い
ます。初めての子育てですが、
支援体制がとても充実してい
て孤独にならないで子育てで
きています
- (照井真記さん 37歳・泉)
- 不注意で腰を圧迫骨折して
しまい、行動範囲がすっかり
狭くなってしまうました。せ
いぜい草花の水やりや洗濯、
医者通いがやっと思うよう
になりました。健康のありが
たさをつくづく感じていま
す。皆様様も十分に注意なさ
ってネ(フツチャン 74歳・
四ツ小屋)
- 毎日、台所から出る野菜く
ずなどの生ごみをコンポスト
ーに入れて堆肥にして我が家
の庭園に使っています。今年
もツツジやマリーゴールドが
きれいに咲き、家族みんな楽
しんでいます。これからも、
ごみを少しでも減量できるよ
う続けていきたいです
(土谷猛さん 75歳・飯島)
- 節電対策でゴーヤを育てて
います。「大きくなーれ、大
きくなーれ！」と念じながら
水をやっていると、毎日5〜
6センチずつ成長してくれて、い
とおしくなっています(マタ
キチさん 24歳・外旭川)
- 時々、子どもと大森山動物
園へ遊びに行っていて、この
間は熊の赤ちゃんを見てきま
した。(6月14日に長野市茶
臼山動物園から)キリンが仲
間入りしたといううれしいニ
ュースが！近々、足を運ん
でみます
(さくらさん 33歳・御所野)
- 赤れんが館の装飾が美しく
て、(広報あきた6月1日号
の)写真を見ていてとても興

地域の話 おしえて!!

古くから伝わる大正寺・新波神社の御輿渡御祭 神事 “くねり” がつなぐ地域の絆

約1,300年前の創建とされる大正寺の新波神社。毎年6月28日の例祭では、地域のかた50人以上が“郷中安全”を願いながら町内を練り歩く“くねり”という行事が行われます。行列は白装束で、旗や威儀物(宝物を模したものを掲げ、笛や太鼓を演奏し、御輿を運行します。晴天に恵まれたこの日の気温は30℃。御輿を引いた中で最年少の渡辺勇気さん(19歳)は「古い御輿に触れて、伝統を受け継ぐことの重責を感じました」と汗をぬぐいます。

新波自治会長の齊藤悦郎さんは「参加者が減って準備がたいへんだけど、地域のまとまりが強まるこの行事はやはり大切なんだ」と力を込めて話してくれました。



社殿での儀式を終えると、行列の始まり



みなさん軒先に出て御輿を見送ります



おしゃべりかわらばん

ブータンで助産師の活動

学生のころに憧れていた青年海外協力隊として、ブータンへ2年間行ってきます。現地のかたが、ベストの状態でお産や子育てをする助けになればと思います。成長して帰国できるよう、いろいろ経験してきます！



青年海外協力隊としてブータン王国に派遣された榎智美さん(将軍野)



6月12日、日本塗装工業会秋田県支部と秋田中央塗装業組合のみなさんが、ボランティア活動として、大森山動物園内の施設を塗装してくれました。

味深かったです。内部は小さいところに一度見たきりなのでまた実際に見に行きたいです

(うるるさん 26歳・南通)

●赤れんが館が旧秋田銀行本店としての営業を終えた)当時、私は印刷業を営んでいました。旧秋田銀行本店の写真を何気なく店内に掲げていたのですが、それを見た大町すずらん通り商店会のそのときの会長さんが「これは残すべきだ」と、その写真を添えて公に働きかけた情景を、(広報6月1日号の赤れんが館)100年の記事で思い出しました(山のアカシヤさん 71歳・手形山)

にぎわい交流館に期待

オープン前に施設を見学しました。多目的のホールが広くてびっくり。イベントがあればぜひ参加したいです(村田さん)。研修室はサークルの練習などにも使えそう。みんなのにぎやかに施設を活用したいですね(佐藤さん)。



にぎわい交流館を見学した村田実恵子さん(左)・佐藤恵子さん(将軍野)

係からひとこと

まもなくロンドン五輪ですね。私がやってきたソフトテニスには残念ながら五輪種目にはありませんが、どの競技にも面白さがあり、テレビ観戦が今から楽しみです。

最近のスポーツ界は、メンタルトレーニングの導入が必然。少し目標を変えて選手の精神面にも注目してみようと思っています。メンタルの強化はスポーツのみならず日常生活にも効果的です。これを機に、自身メンタルをまた鍛えてみようかな。

今年(五輪と節電)

今年(五輪と節電)で、アツイ夏になりそうです(兎玉)



もっと身近に！ 卸売市場

一般のかたにはなじみが薄いようですが、卸売市場(外旭川)は安全で新鮮な食材を食卓につないでいる身近な存在なんです。そんな市場をもっと知ってほしいので、ホームページやイベントなどでのPRを頑張っています！



4月から卸売市場を管理運営している秋田市場マネジメント(株)の加賀屋菜さん

有終の美！ みんなに感謝！

ヤートセ祭りには第1回から毎年参加しています。15回目の今回で出場は最後になるので、お客さんの顔を見ていると何だか感慨深くなります。周りのみなさんに支えられてここまでやってこれました。本当にありがとう！



レインボーめいとく代表の村山ミチさん(右)と石川日出子さん



6月24日、ヤートセ秋田祭りで。第1回から大会を盛り上げてきたシルバークリーム「レインボーめいとく」のみなさんに拍手！

秋田駅周辺の活性化に一役！ アルヴェ・サポーターの会



「男性シニア料理教室」では調理をサポート(右)

アルヴェで、フリーマーケットや料理教室などの催し物のサポートやイベントの企画・運営をしている「アルヴェ・サポーターの会」に参加しませんか。性別や年齢は問いません。興味があるかたは、秋田市民交流プラザ管理室へご連絡ください。☎(887)5310



市営墓地の 使用者募集

北部墓地(飯島・写真)と河辺墓地の使用者を募集中。申し込みは11月30日(金)まで。詳しくはお問い合わせを。

問い合わせ 生活総務課 ☎(866)2074



INFORMATION

●市役所からのお知らせ

1 アトリオン駐輪場が無料に! 駐輪場の回数券を お持ちのかたへ

今月からアトリオン広場地下自転車駐輪場が無料になりました。以前、同駐輪場で購入した回数駐車券(60円券・右下写真)は、現金40円と合わせて、秋田駅西地下と秋田駅東の駐輪場で使えます。また、左記の窓口で払い戻しの手続きもできます(請求書の様式は市ホームページにもあります)。



受け付け窓口(12月28日(金)まで)

●交通政策課(市役所4階)▼平日、午前9時～午後5時

●秋田駅西地下自転車駐輪場▼毎日、午前6時30分～午後10時30分

●秋田駅東自転車等駐輪場▼毎日、午前5時～午前零時30分

払い戻し金額 60円券1枚につき55円。ただし11枚以上は11枚につき600円支払い。申請した翌月末までにご指定の口座(郵便局を除く)へ振り込みます

●問い合わせ 交通政策課

☎(866)2035

2 上下水道局総務課・ 水道建設課が一時移転

川尻にある上下水道局では、庁舎改修工事のため次の期間、総務課、水道

建設課、下水道建設課が八橋下水道終末処理場管理棟(八橋本町六丁目)へ移転します。電話番号は変更ありません。なお、お客様センターと給排水課、維持管理課は移転しません。

●期間 水道建設課と下水道建設課は7月30日(月)から、総務課は8月6日(月)から。いずれも来年5月中旬まで

●問い合わせ 上下水道局総務課

☎(823)8434



3 ひとり親家庭のかた 児童扶養手当を 受給できます

18歳までのお子さん(18歳になってから最初の3月31日まで)や特別児童扶養手当を受給している20歳未満のお子さんがいる、ひとり親家庭の親(父母に代わってお子さんを養育しているかたを含む)は、児童扶養手当を受給することができます。ただし、国民年金や厚生年金などの公的年金(老齢福祉年金を除く)を受給できるかたは対象になりません。また、申請者や同居している扶養義務者(申請者の父母など)の所得が一定額以上ある場合は、手当の一部または全部を支給しません。
支給額：全額支給の場合、1人目のお

子さんは、月額4万1千430円です。2人目は5千円、3人目以降は1人につき3千円を加算します。

障害年金の子の加算額と比べて金額が高い方を選べます。両親の一方に一定の障がいがある場合は、児童扶養手当の支給額と、障害年金の子の加算額で金額が高い方を選ぶことができます。詳しくはお問い合わせください。

すでに受給しているかたへ

■現況届を忘れずに：現況届のお知らせを7月下旬にお送りします。現況届を8月31日(金)までに提出しないと、8月以降の手当を受給できません。

■受給資格の喪失：受給者が公的年金の給付を受けたときや婚姻したとき(事実上の婚姻・内縁関係を含む)は、受給資格がなくなりますので、すぐに届け出をしてください。

●問い合わせ 子ども総務課支援担当

☎(866)8957

4 障がいがあるかた 所得の状況届を 忘れずに

特別児童扶養手当、特別障害者手当、障害児福祉手当、福祉手当(経過措置分)を受けているかたは、所得の状況届を提出してください。詳しくは7月末に郵送する通知をご確認ください。
受付期間 8月13日(月)から16日(木)までの午前9時～午後5時
受付場所 市役所本庁舎2階の正庁

Look! ごみの不法投棄をしない!...ごみの不法投棄や野外での焼却は罰則(5年以下の懲役もしくは1,000万円以下、法人は3億円以下の罰金)の対象になります。廃棄物対策課☎(866)2076

覚えておいて!

クーリング・オフで契約を解除できます

クーリング・オフは、訪問販売や電話勧誘販売のような不意打ち的な契約や複雑でリスクが高い取引の契約をしてしまった場合に、契約をやめたいと思えば無条件で契約を解除できる制度です。

ただし、通信販売、自動車購入、3,000円未満の現金取引など対象にならない契約もあります。詳しくはお問い合わせください。

問い合わせ 市民相談センター ☎(866)2016



- 特定記録郵便など証拠が残る方法で、業者へ契約解除を通知します
- 業者への解除理由の説明は不要です
- クーリング・オフを妨害する行為があった場合、期間が延長されます

クーリング・オフできる期間

訪問販売、電話勧誘販売、キャッチセールス、アポイントメントセールス、エステ、学習塾、家庭教師、パソコン教室、語学教室、結婚相手紹介サービスなど ▶ **8日間**

連鎖販売取引、内職商法など ▶ **20日間**

節電 お役立ち情報!

環境や資源を大切にし、節電に励んでいるみなさんをサポートする制度を紹介します。

1 省エネナビを貸し出し

家庭で使っている電気を即時に表示する機器「省エネナビ」を10日間、無料で貸し出します。家庭での節電・省エネ活動にお役立てください。



分電盤にセンサーを取り付け



ナビ本体

申込 環境総務課 ☎(863)6862

2

“うちエコ診断員”が無料で省エネ判定!

診断員がご家庭を訪問して省エネ度をチェック! 各家庭ごとに本当に効果がある省エネを一緒に考えます。ふだん省エネを心がけている家庭でも、光熱費がもっと減るような意外な結果になるかも!?



診断はパソコンで

問 あきた地球環境会議 ☎(874)8548

3 家庭の節電応援キャンペーン

7月~8月の電気使用量を報告したかたで節電実績が優秀なかたに県産品などをプレゼント! 参加申し込みは7月31日(火)まで。

詳しくはお問い合わせください。

問 秋田県温暖化対策課 ☎(860)1573



市ホームページにも節電情報がいっぱい!

秋田市節電お役立ち

検索

● 問い合わせ 障がい福祉課

☎(866)2093

ファクス(863)6362

5 土地区画整理審議会委員選挙の立候補を受け付け

秋田県西北地区土地区画整理審議会委員の選挙の立候補届と推薦届を受け付けます。委員の数は、土地所有者から7人、借地権者から1人です。

期間 8月1日(水)から10日(金)まで

受付場所 秋田県東地区土地区画整理工事事務所(手形字山崎44-3)

● 問い合わせ 秋田県東地区土地区画整理工事事務所 ☎(834)2204

6 買い物弱者のための配達サービスを実施

市では、ふだん買い物に不自由を感じているかたに食料品や日用品を配達するサービスを試験的に実施し、ビジネスとして成立するか検証します。詳しくは次の広報あきた8月3日号か市民市場ホームページをご覧ください。
<http://www.akitashiminichiba.com/>

対象地域 新屋、勝平、浜田、豊岩、下浜、河辺、雄和

サービス開始予定日 8月1日(水)
● 問い合わせ 商工労働課 ☎(866)2429

7 不動産(田)をインターネット公売

国民健康保険税の滞納により差し押さえた不動産(田)をインターネットの官公庁オークションで公売します。対象物件が農地のため、公売に参加するには秋田市農業委員会が交付する買受適格証明書が必要です。物件は国保年金課ホームページで閲覧できます。
<http://www.city.akita.akita.jp/city/ct/h/>

参加申込 8月14日(火)から28日(火)まで
入札 9月4日(火)から11日(火)まで
● 問い合わせ 国保年金課収納推進室 ☎(866)2189

国保の高齢受給者証 後期高齢者の保険証

をお送りします

国民健康保険高齢受給者証

対象 国民健康保険に加入している70歳～74歳のかた

市が交付している国民健康保険高齢受給者証をすでにお持ちのかた全員に、8月からお使いいただく新しい受給者証を7月27日(金)ころにお送りします。

平成23年中の所得で改めて判定しているため、受給者証の自己負担割合が今までと違う場合があります。
なお、来年4月から、一般世帯の自己負担割合が1割から2割に改正される予定です。このため、今回お送りする受給者証の有効期限は、来年3月31日になっています。

問 国保年金課給付担当

☎(866)2098



みほん

後期高齢者医療被保険者証

対象 75歳以上のかた、または65歳以上で一定の障がいがあるかた

後期高齢者医療制度に加入しているかた全員に、8月からお使いいただく新しい被保険者証を7月23日(月)ころにお送りします。

平成23年中の所得で改めて判定しているため、被保険者証の自己負担割合が今までと違う場合があります。ので、新しい被保険者証をよくご確認ください。

問 後期高齢医療課

☎(866)2513

どちらも8月から使う分です



みほん

国保加入者、後期高齢者医療加入者のかたへ

更新手続きはお早めに！

- 限度額適用認定証
- 限度額適用・標準負担額減額認定証

7月末で有効期限が切れます



病院や薬局などを受診する際に、医療機関の窓口で提示すると自己負担限度額までの支払いとなる「限度額適用認定証」と「限度額適用・標準負担額減額認定証」の有効期限は7月31日(火)です。8月1日(水)から有効の認定証の手続きは次のとおりです。

国保に加入している70歳未満のかた▶新しい認定証の申請を8月1日(水)から下記の窓口で受け付けます。国保の被保険者証をお持ちください。

申請窓口▶国保年金課(議場棟1階)、北部・西部・河辺・雄和の各市民サービスセンター、アルヴェ駅東サービスセンター、岩見三内・大正寺の各連絡所

*平成23年中の所得で判定するため、適用区分が今までと違う場合があります。

国保に加入している70歳～74歳のかた▶対象となる市民税非課税世帯のかたへ、6月下旬に申請書をお送りしました。期限までに申請書を提出したかたへ、7月26日(木)に認定証をお送りします。

後期高齢者医療制度に加入しているかた▶継続になるかたへ、認定証を被保険者証と一緒ににお送りします。新たに対象になるかたには、7月上旬に申請書をお送りしました。同封した封筒でご返送ください。

問 国保年金課給付担当☎(866)2098 後期高齢医療課☎(866)2513

70歳未満のかたの自己負担限度額(1か月)

市民税課税世帯	適用区分	診療月以前1年間の高額療養費適用回数	
		1回～3回	4回
当該年度の国民健康保険税の総課税標準額が600万円を超える世帯	A	15万円 +(総医療費-50万円)×0.01	83,400円
一般	B	8万100円+(総医療費-26万7千円)×0.01	44,400円
市民税非課税世帯	C	35,400円	24,600円

*4回以上の金額で支払いができるのは、医療機関が回数を確認し、適用が可能と認めた場合に限りです。それ以外の場合で、実際には4回以上に該当するときは、払い戻しの申請が必要です。

70歳以上のかたの自己負担限度額(1か月)

区分	外来(個人ごと)		
	外来(個人ごと)	外来+入院(世帯ごと)	
市民税課税世帯	一定以上の所得があるかた (高齢受給者証の一部負担金の欄が「3割」のかた)	44,400円	8万100円 +(医療費-26万7千円)×0.01 ※12か月で4回以上支給の場合は4回目以降4万4,400円
	一般 上記受給者証の「一部負担金」の欄が「1割」のかた	12,000円	44,400円
市民税非課税世帯	区分II 限度額適用・標準負担額減額認定証の「区分」が「区分II」	8,000円	24,600円
	区分I 限度額適用・標準負担額減額認定証の「区分」が「区分I」	8,000円	15,000円

入院時の食事代(1食につき)

70歳未満のかた		70歳以上のかた	
市民税課税世帯	260円	市民税課税世帯	260円
市民税非課税世帯	前12か月の入院日数 90日目まで 210円 91日目から 160円	市民税非課税世帯	区分II 前12か月の入院日数 90日目まで 210円 91日目から 160円 区分I 100円

*65歳以上で一定の障がいがあり後期高齢者医療被保険者証の対象のかたは、表の70歳以上のかたの部分をご覧ください。

健康な 今こそ受けよう がん検診



忘れずに! 胸部検診

問い合わせ 市保健所保健予防課 ☎(883)1176



検診車内でエックス線撮影

肺がんや肺結核などを早期に発見し、治療に結びつけるための検診です。症状がなくても年1回は検査を受けて自分の健康を確認しましょう。14~15ページの日程で検診車が巡回します。どの会場でも受診できますので、16ページの受診票を持って都合が良い会場どうぞ。検診結果は約6週間後に本人へ郵送します。



胸部(肺がん・結核)検診

いずれも秋田市に住民票があるかたが対象です。
健康保険証など、年齢を証明できるものをお持ちください。

妊娠しているかたや、肺がん・結核で治療中のかたは対象外です。

種類と対象者(料金)

●肺がん検診(300円)：来年3月31日時点で40歳~64歳のかたで、勤務先などで定期的に肺がん検診を受けることができないかた
●肺がん・結核検診(無料)：来年3月31日時点で65歳以上のかたで、勤務先などで定期的に胸部検診を受けることができないかた

受診方法・注意

16ページの受診票に必要事項を書いて、検診当日に検診車で提出してください。受診票は検診車にもあります。検診はボタン、ホック、ゴム、チャック、ラメ、プラスチック、刺しゅう、金具などが無い服装で受けてください。
なお、同じ日に胃がん検診を受ける場合は、胃がん検診の前に胸部検診を受けてください。

胸部検診と喀痰細胞診検査が無料のかた

●生活保護世帯：「医療のしおり」が必要です
●市民税非課税世帯：市民税課、北部・西部・河辺・雄和の各市民サービスセンター、アルヴェ駅東サービスセンター、岩見三内・大正寺の各連絡所で発行する「市・県民税(所得・課税)証明書」が必要です。「検診のために必要」と伝えると、発行手数料はかかりません

喀痰(かたん)細胞診検査

吐き出された痰を顕微鏡で見て、がん細胞が含まれているかどうかを調べる検査です。肺の入口近くにいるがんは、せき、痰、血痰などの症状が早期に出やすいため胸部検診と併せて実施します。喀痰細胞診検査のみの受診はできません。

対象者

- ① または ② に該当するかた
- ① 50歳以上で、喫煙指数(1日平均の喫煙本数×喫煙年数)が60以上のかた
- ② 最近6か月以内に血が混じった痰が出たかた

料金

800円：ただし75歳以上(昭和13年3月31日以前生まれ)のかたは無料

受診方法

受診予定日の2週間前までに保健予防課へお申し込みください。☎(883)1176
申し込んだかたに痰を入れる容器を郵送しますので、3日間の痰を容器に入れて受診当日に検診車までお持ちください。
*事前に申し込みできなかった場合は、受診当日の申し込みもできます。

巡回日程は
次ページ!



胸部検診日程

健康な 今こそ受けよう がん検診

市保健所保健予防課 ☎(883)1176



日程表の最寄りの会場どうぞ。会場の場所が知りたいかたは保健予防課へご連絡ください。10月以降に実施する会場については、9月の広報あきたでお知らせします。

日程表の★の会場では、胃がん検診も実施します。

地区	巡回日	会場	受付時間
上北手	8月7日(火)	上小山田公民館横(小山田字小山田)	9:30~9:50
		佐藤文幸さん宅前(小山田字桜田)	10:05~10:25
		大杉沢公民館隣り佐藤昭夫さん宅前(大杉沢)	10:40~11:00
	8月17日(金)	古野公民館前(古野字脇ノ田)	13:00~13:30
		寺村バス停近く鎌田久二雄さん宅前(猿田)	13:45~14:15
	9月25日(火)	秋田南クリニック駐車場(百崎字諏訪ノ沢)	9:30~9:50
百崎公民館前(百崎字諏訪ノ沢)		10:05~10:25	
大戸公民館前(大戸字大戸)		10:40~11:00	
千秋	8月22日(水)	明徳児童センター前(北の丸5-70)	9:00~9:30
		秋田大神宮前駐車場(城下町5-21)	10:30~11:00
中通	8月8日(水)	アゴラ広場(二丁目6)	14:00~14:40
南通	8月22日(水)	ト一屋榑山店向かい駐車場(築地)	13:00~13:45
		日本通運築地アパート敷地内(築地)	14:00~14:30
山王	8月29日(水)	福寿旅館前(二丁目6-2)	14:15~14:45
川尻	9月7日(金)	ラーメン・ギョーザ専門店陸王駐車場(御休町)	9:00~9:45
		川尻市営住宅向かい川村不動産管理前(上野町)	11:00~11:20
川元	8月24日(金)	式萬圓堂山王店駐車場(山下町3)	14:15~14:45
	9月7日(金)	秋田信用金庫本店川尻出張所駐車場(開和町)	10:00~10:45
旭南	8月24日(金)	酒の英雄駐車場(三丁目7-48)	10:15~10:45
		小児科高橋医院近く石川場一さん宅前(二丁目)	11:00~11:30
		旭南地区コミセン前(一丁目15)	13:15~14:00
榑山	8月8日(水)	東館神社前(南新町下丁40)	9:00~10:00
		弘願院近く長谷川クリーニング工場前(共和町)	10:15~10:35
		一ツ森公園入口バス停前松本三司郎さん宅前(太田町)	11:05~11:35
	第二児童遊園地西側長尾健さん宅前(石塚町)	13:15~13:45	
8月24日(金)	榑山地区コミセン(南中町1-9)	9:00~10:00	
9月5日(水)	藤井商店駐車場(愛宕下2-22)	14:15~14:45	
牛島	9月5日(水)	南部公民館前(東六丁目4-5)	9:00~10:45
		牛島児童館前(東一丁目2-7)	11:00~11:30
		牛島市営住宅10号棟横路上(西二丁目)	11:45~12:05
		秋田銀行牛島支店駐車場(東一丁目)	13:30~14:00
9月26日(水)	牛島市営住宅第一集会所前(西二丁目)★	8:00~9:00	
大住	9月26日(水)	大住地区コミセン前(仁井田字西瀧敷)	9:30~10:15
		大住町内会館前(大住二丁目20-20)	10:30~11:30
仁井田	8月1日(水)	堀井静夫さん宅前(福島二丁目5-35)	9:00~9:30
		二葉商店前(福島一丁目3-66)	9:45~10:15
		本田商店駐車場(二ツ屋一丁目)	10:30~10:50
		あおぞら保育園前(仲谷地284)	13:00~14:00
	目長田団地町内会館前(目長田一丁目)	14:15~15:00	
	8月17日(金)	タカハシ酒店前(新田一丁目16-18)	9:00~10:00
8月23日(木)	下丁公民館前(本町五丁目5-20)	10:15~10:45	
	鈴木酒店前(横山98)	11:00~11:30	
	仁井田中央会館(本町四丁目5-20)★	6:30~8:30	
9月19日(水)	仁井田J A相談所向かい駐車場(本町四丁目)	9:00~9:30	

地区	巡回日	会場	受付時間
四ツ小屋	9月19日(水)	小阿地公民館前(小阿地字坂下)	9:45~10:15
		末戸松本公民館前(末戸松本字向野)	10:30~11:00
		上野公民館前(上野)	13:00~13:30
		四ツ小屋下丁公民館前(城下当场)	13:45~14:15
御野場	8月7日(火)	御野場地域センター前(一丁目5-1)★	7:00~9:00
	8月30日(木)	御野場地域センター前(一丁目5-1)	9:00~10:45
	9月25日(火)	古川沿い調整池近く石川雅樹さん宅前(新町五丁目)	11:00~11:20
9月25日(火)	御野場地域センター前(一丁目5-1)★	7:00~9:00	
	8月3日(金)	雇用促進勝平宿舍裏駐車場(新屋松美町)	9:00~10:30
勝平	8月3日(金)	警察官舎共済アパート1号棟前(新屋寿町)	10:45~11:15
		大塚電気工業前(新屋勝平町2-42)	13:15~13:45
		朝日第一街区公園東側路上(新屋朝日町)	14:00~14:30
9月24日(月)	割山自動車学校駐車場(新屋割山町)	9:00~9:30	
	英明工務店駐車場(新屋船場町6)	9:45~10:30	
8月30日(木)	西部体育館前(烏木町2-55)	13:00~14:00	
	片桐酒店近く伊藤正弘さん宅前(新屋栗田町13-12)	14:15~15:00	
9月4日(火)	北都銀行新屋支店駐車場(表町10-4)	9:00~9:40	
	栗田神社バス停近く赤沼悦子さん宅前(元町)	9:55~10:35	
	美術工芸短大正門近く佐藤勝宏さん宅前(大川町)	10:50~11:30	
	新屋南団地町内会館前(田尻沢西町)	14:20~15:00	
9月24日(月)	日新保育園駐車場(関町後77-3)	10:45~11:15	
	県営新屋改良住宅集会所前(栗田町)	13:00~13:45	
9月27日(木)	石黒新五郎さん宅前(日吉町30-7)	14:00~14:30	
9月27日(木)	西部市民サービスセンター前(扇町)★	7:00~8:30	
豊岩	9月4日(火)	豊岩地区コミセン前(豊巻字内縄尻)	13:15~14:00
浜田	8月23日(木)	塚田弥五郎さん宅近く公園前(家後)	9:00~9:30
	8月23日(木)	浜田地区コミセン前(自在山88-6)	9:45~10:15
9月27日(木)	福田商店駐車場(元中村29-1)	9:00~9:30	
	相原繁さん宅前(滝ノ下137)	9:45~10:15	
8月23日(木)	長浜公民館前(長浜字荒郷屋70)	10:30~11:00	
下浜	8月28日(火)	榑田公民館前(榑田字上野)	9:10~9:40
		八田公民館前(八田字鳥屋沢51-1)	9:55~10:25
		名ヶ沢公民館前(名ヶ沢字浦田)	10:40~11:10
		羽川公民館前(羽川字二十町79)	13:00~13:30
下浜地区コミセン前(羽川字下野1-76)	13:45~14:30		

* 車での来場はできるだけご遠慮ください。
* 交通渋滞などで検診車の到着が遅れる場合があります。ご了承ください。



胃がん検診も実施中！

11月2日(金)まで胃がん検診車が各地区を巡回しています。日程など詳しくは、広報あきた6月1日号をご覧ください。

次の胸部検診会場では胃がん検診も同時刻に実施します(日程表の★印)

- 御野場地域センター…8月7日(火)、9月25日(火)
- 八橋小学校…8月9日(木)
- 城東中学校(広面)…8月16日(木)
- 仁井田中央会館…8月23日(木)
- 三吉町やまびこ会館(広面)…8月31日(金)
- 牛島市営住宅第一集会所…9月26日(水)
- 西部市民サービスセンター…9月27日(木)

広報あきた6月1日号でお知らせした胃がん検診会場が変更

榎山地区の8月23日(木)午前6時～7時の会場が「一つ森公園入口バス停前の松本さん宅前」から「横森二丁目公民館」に変更になりました。

地区	巡回日	会場	受付時間	地区	巡回日	会場	受付時間	
金足	8月21日(火)	岩瀬公民館前(岩瀬字前山)	9:10~9:40	新藤田	8月2日(木)	新藤田公民館後側の三浦幸雄さん宅前(西町)	9:45~10:15	
		北部乗合タクシー乗り場(堀内字堀内)	9:55~10:25			高梨台公民館前(高梨台142-3)	10:30~11:30	
		伊藤商店前(浦山字浦山6-1)	10:40~11:10	添川	8月2日(木)	古城苑団地田村秋雄さん宅前(境内川原)	13:00~13:30	
上新城	8月21日(火)	保多野町内三浦美容室跡地(保多野字家合)	13:00~13:30	濁川	8月2日(木)	斎藤工業向かいバス停近く(井戸尻)	13:45~14:30	
		上新城地域センター前(五十丁字小林)	13:45~14:30	仁別・山内	8月1日(水)	中島橋バス回転地(仁別字栗畑台)	13:00~13:20	
下新城	9月21日(金)	堰根公民館前(岩城字後田)	9:00~9:30			佐藤看板店前(山内字小田86-1)	13:35~13:55	
		青崎公民館横(青崎字雷田181)	9:45~10:15			松原簡易郵便局前(山内字田中)	14:10~14:30	
飯島	9月21日(金)	佐藤要さん宅横空地(岩城字榎の木43)	10:30~11:00	泉	8月6日(月)	泉保育所東側路上(中央五丁目6)	11:15~11:55	
		清水整形外科医院駐車場(道東二丁目)	13:00~13:30			北都銀行泉支店後ろ駐車場(南二丁目)	13:30~14:10	
港北	8月10日(金)	緑ヶ丘薬局前(緑丘町2-32)	13:45~14:30		9月6日(木)	泉地区コミセン前(北一丁目20-27)	9:00~10:00	
		港北地区コミセン前(土崎港北三丁目)	9:00~10:00			こどものクリニック駐車場(中央)	10:15~11:00	
		土崎幼稚園向かい駐車場(中央四丁目)	10:00~10:45	泉日吉町児童公園東側力ガ理容所裏(中央)		11:15~11:45		
土崎港	9月3日(月)	伊藤ボーリング敷地内(中央五丁目)	11:00~11:30	8月9日(木)	八橋小学校前(八橋大沼町7)★	7:00~8:30		
		マックスパリュ港北店駐車場(北七丁目)	13:00~14:00		8月20日(月)	パブリ内マルタイ八橋店駐車場(大道東)	9:00~10:30	
		養老乃瀧土崎店駐車場(南二丁目)	14:15~15:00			八橋老人いこいの家前(本町一丁目)	10:45~11:15	
		市民生協土崎店駐車場(北六丁目)	9:00~10:00			県営イサノ住宅集会所前(イサノ二丁目)	13:45~14:15	
		土崎消防署将軍野出張所横(東四丁目)	10:20~10:50			鈴木武夫さん宅前(旧石黒土木後ろ)(大沼町)	14:30~15:00	
品田酒店前(東二丁目3-2)	13:00~13:30	8月29日(水)	中国料理「盛」駐車場(本町五丁目)	9:00~9:40				
外旭川	8月9日(木)	明治牛乳ヤクルト工藤販売所隣り駐車場(中央)	13:45~14:15	9月7日(金)	秋田市保健センター前(南一丁目)	13:00~15:00		
		穀保町会館前(南一丁目9)	14:30~15:00	9月28日(金)	秋田市保健センター前(南一丁目)	13:00~15:00		
		外旭川八幡田第一児童遊園地横(八柳)	9:00~9:45	保戸野	8月1日(水)	回転寿司桃太郎保戸野店前(千代田町)	9:00~9:30	
		外旭川幼稚園第二駐車場(梶ノ目)	10:00~10:45			8月6日(月)	秋田生鮮市場保戸野店駐車場(原の町)	9:00~11:00
将軍野	8月10日(金)	うえたストア外旭川店駐車場(八幡田)	13:00~14:00	8月2日(木)	千代田会館前(千代田町6-38)	14:25~14:55		
		白幡神社前(山崎)	14:15~14:45		手形	8月22日(水)	北都銀行手形北支店駐車場(からみでん)	9:00~9:30
		第二街区公園近く高橋さん宅前(桂町)	10:15~10:55	8月16日(木)		緑屋不動産近く鈴木哲郎さん宅前(山崎町)	9:45~10:15	
寺内	9月3日(月)	テイサービスセンタースマイル輝駐車場(東)	13:00~13:45	広面	8月31日(金)	城東中学校前(鍋沼17)★	6:30~8:00	
		東北電力将軍野自宅前(南一丁目)	14:00~14:20			三吉町やまびこ会館前(家ノ下)★	6:30~8:00	
		ツルハドラッグ将軍野店駐車場(東)	9:00~9:45	太平	8月31日(金)	太平中学校近く高橋酒店前(中関)	9:00~9:30	
		8月20日(月)	寺内児童センター前(堂ノ沢二丁目)			13:00~13:30	古町公民館前(目長崎字目長崎)	9:45~10:15
		8月27日(月)	秋田ト一屋堂ノ沢店駐車場(堂ノ沢)			9:00~11:00	旧佐々木商店車庫横(八田字藤ノ崎)	10:30~11:00
旭川	8月29日(水)	妙華寺駐車場(後城6-125-1)	10:00~10:30	9月20日(木)	若狭理容店前(山谷字上血見内46)	9:10~9:40		
		寺内地区コミセン前(神屋敷13)	10:45~11:15		寺庭公民館前(寺庭字寺庭)	9:55~10:25		
		みそのホーム駐車場(蛭根二丁目)	9:00~10:00		木曾石堂ノ前バス停前(八田字堂ノ前)	10:40~11:10		
旭川	8月1日(水)	寺内地区コミセン前(神屋敷13)	10:15~10:45	上八田公民館前(八田字田屋ノ前)	13:15~13:45			
		寺内蛭根さつき台町内会館前(蛭根3)	11:00~11:30	神田公民館前(目長崎字神田)	14:00~14:30			

7月28日は日本肝炎デー
7月23日～29日は肝臓週間

B型・C型肝炎 ウイルス検査を無料で実施

市保健所ではB型・C型肝炎のウイルス検査を無料で実施しています。自覚症状が出にくいウイルス性肝炎の早期発見のために、ぜひ一度検査を受けましょう。

対象▶今まで職場の健診や人間ドックなどで、検査を受けたことがないかた

受診機関▶八橋の市保健所(毎月第2水曜日)または市内医療機関(122か所)

申し込み 健康管理課 ☎(883)1180

医療に関する疑問や不安は 秋田市医療安全支援 センターへご相談を

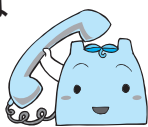

市保健所では、安心して医療を受けられる環境づくりを進めるため「秋田市医療安全支援センター」で医療安全に関する相談受付、情報提供を行っています。平成23年度は118件の相談があり、おもな相談内容は下記のとおりでした。

相談はご本人のほか、家族、友人からも受け付けます。お気軽にご利用ください。

おもな相談内容(平成23年度)

- ◆健康や病気に関すること 76件
- ◆医療行為・内容に関すること 10件
- ◆医療従事者の接遇に関すること 4件
- ◆医療事故・過誤に関すること 1件
- ◆医療機関施設の衛生・感染に関すること 3件
- ◆医療費に関すること 3件
- ◆医療機関の施設紹介や案内 5件
- ◆その他 16件

こんなときはご相談を

- 治療について十分な説明がなく不安だ
- 医療器具が清潔でない
- 無資格者が医療行為を行っているようだ
- どこに相談すればいいかわからない など

▶次の相談はお受けできません。

医師の診断や治療内容の是非、過失の有無、医療機関と患者との医療事故や医療費のトラブル、病状に応じた特定の医療機関の紹介 など

相談・問い合わせ

秋田市医療安全支援センター
(八橋南一丁目8-3 市保健所1階)
平日の午前9時～正午、午後1時～4時
相談専用電話 ☎(883)1229

* 面接相談は事前予約が必要です。



知って
役立つ

メタバ事情

なか お腹まわりにご用心!

お腹まわりが気になり始めたかた、それは内臓脂肪のせいかも…。内臓脂肪が増え過ぎると、そこからさまざまな悪玉物質が出て高血圧や高血糖、脂質異常を引き起こし、動脈硬化を進める危険性があります。

動脈硬化は気づかぬうちに進行し、脳梗塞や心筋梗塞などの重大な病気につながります。血液検査で内臓脂肪による影響がないかを確認し、病気の予防に努めましょう。

健診を受けて健康状態のチェックを!

秋田市国民健康保険の「特定健診(40歳以上)」と後期高齢者医療制度の「健康診査」は無料で受けることができます。対象者には受診券をお送りしています。通院中のかたも受診できますので主治医と相談のうえご利用ください。

保険証と受診券を持って、市内の受託医療機関または日曜健診(川尻町字大川反の中央健診センターで月1回実施)で受診してください。詳しくは特定健診課へお問い合わせください。☎(866)8903

最近ズボンが
きついな…

去年より
体重が増えた…



* 書の本枠の中を記入して当口検診車にお持ちください(秋田
市健康カードをお持ちのかたは「健康カード番号」を記入)

①30平成 ③24年度 胸部検診受診票

フリガナ		⑩ 受診日	⑪ 健康カード番号(持ちのかた)	⑤ 実施主体
氏名	男・女	H24年 月 日	(99201) 秋田市	
住所	秋田市	⑩ 受診日	⑬ X 線番号	③ 喀痰番号
電話番号	—	⑫ 年 月 日 生()歳	⑭ 結核 65歳以上	⑯ 肺がん(64歳以下)
◆胸部検診を前年に受けましたか	⑤①	⑮ 呼吸器 75歳以上	⑰ 喫煙 175歳以上	⑱ 呼吸器 75歳以上
◆そのとき異常があったといわれましたか	⑤②	⑲ 呼吸器 75歳以上	⑳ 呼吸器 75歳以上	㉑ 呼吸器 75歳以上
1. タバコを吸いますか	⑤③	㉒ 呼吸器 75歳以上	㉓ 呼吸器 75歳以上	㉔ 呼吸器 75歳以上
⑤④ 1 現在吸っている	⑤⑤	㉕ 呼吸器 75歳以上	㉖ 呼吸器 75歳以上	㉗ 呼吸器 75歳以上
⑤⑥ 2 過去吸っていた	⑤⑦	㉘ 呼吸器 75歳以上	㉙ 呼吸器 75歳以上	㉚ 呼吸器 75歳以上
⑤⑧ 3 吸ったことがない	⑤⑨	㉛ 呼吸器 75歳以上	㉜ 呼吸器 75歳以上	㉝ 呼吸器 75歳以上
2. 最近6か月以内に血たんがありましたか	⑤⑩	㉞ 呼吸器 75歳以上	㉟ 呼吸器 75歳以上	㊱ 呼吸器 75歳以上
⑤⑪ 1 あり	⑤⑫	㊲ 呼吸器 75歳以上	㊳ 呼吸器 75歳以上	㊴ 呼吸器 75歳以上
⑤⑬ 2 あり	⑤⑭	㊵ 呼吸器 75歳以上	㊶ 呼吸器 75歳以上	㊷ 呼吸器 75歳以上
⑤⑮ 3 ない	⑤⑯	㊸ 呼吸器 75歳以上	㊹ 呼吸器 75歳以上	㊺ 呼吸器 75歳以上

今回受けられないかたは下記の該当する番号に○印をして検診車にお届けください(代理人可)。
1 病院等で胸部検診を受けた 2 妊娠している

検診の窓口で取りつけをお願いします(トリーパー)

きりとりせん

* 受診票は広報あきた5月18日号にも掲載しています。

特定健診課 ☎(866)8903

育児

子ども健康課の催し

離乳食教室 生後4か月～11か月の親子が対象です。離乳食の進め方、食品の調理法など。お子さんも一緒にどうぞ。受講無料。筆記用具、母子健康手帳、おしぼり、バスタオルを持って直接会場へ。

日時▶8月9日(木)13:30～15:30
会場▶河辺総合福祉交流センター
問▶子ども健康課☎(883)1175

2人でTry! パパ・ママれっすん

開催日に妊娠16～35週の妊婦さんとパートナーが対象。赤ちゃんのお風呂の入れ方体験、助産師の講話など。無料。定員36組(抽選)。
日時▶8月25日(土)13:00～15:40
会場▶市保健センター(八橋)

申込▶往復はがき、または封書(返信用のはがきを同封)で、往信用に、住所、2人の氏名(ふりがな)・年齢・生年月日、電話番号、8月25日時点での妊娠週数、出産予定日を、返信用に住所、氏名を書いて、8月6日(月)(必着)まで、〒010-0976八橋南一丁目8-3

子ども健康課☎(883)1174

地域で育児!

料金の記載がないものは無料。直接会場へ。()内はお子さんの対象年齢、「問」は問い合わせ先。主任児童委員は各地区のみなさんです。

すこやか広面(0歳～5歳)▶7月23日(月)10:00～11:30、広面児童館で。保険料50円。問…主任児

童委員の佐々木さん☎(832)2172
あおぞらキッズ(就学前)▶7月29日(日)10:00～11:30、外旭川児童センターで。問…主任児童委員の栗山さん☎(868)3688

すすくサロン “きしゃぼっぽ”(就園前)▶8月1日(水)10:00～11:30、南部公民館で。問…南部公民館☎(832)2457

保育園で遊ぼう!

申し込みが必要ない場合は直接会場へ。持ち物など詳しくは各園へ。

勝平保育園☎(823)4520▶0歳～5歳の親子が対象です。7月25日(水)9:45～11:00。プール遊び

こまどり幼稚園附属保育園(横森)☎(834)8130▶1歳～2歳の親子が対象です。8月1日(水)9:45～11:00。定員12組。要申込

日新保育園☎(828)3211▶0歳～5歳の親子が対象です。8月2日(木)9:45～11:00。プール遊び

育児イベントいろいろ

親子料理教室 5歳～小学生の親子が対象です。そうめん、フルーツポンチ作り。参加費1組500円。
日時▶8月4日(土)10:00～13:00
会場▶東部ガス(楢山) 定員▶6組
申込▶NPO法人子育て応援Seed ☎(833)8104

初めての沐浴 これから赤ちゃんのお世話をするかたが対象です。
日時▶8月7日(火)10:30～12:00
会場▶ひよっこサロン(南通)
先着▶6人 **参加費**▶500円
申込▶7月23日(月)10:00から、NPO法人子育て・高齢者介護サポートばっけの会☎(834)4733



夏休みを利用して

予防接種を受けましょう



問 健康管理課☎(883)1179

いずれも接種は無料です(期間を過ぎると有料)。接種期間や受託医療機関は5月に幼稚園や学校などから配布、または個別に郵送されたお知らせでご確認ください。

●麻しん・風しんの予防接種

- 第1期**▶1歳児
第2期▶小学校就学前の1年間(年長児)
第3期▶H11.4.2～H12.4.1生まれ
第4期▶H6.4.2～H7.4.1生まれ

麻しんにかかると肺炎や脳炎を引き起こすことがあります。また感染力が強いため、予防接種をしてお子さんと周囲への感染を防ぎましょう。麻しん・風しん1期のかたは母子健康手帳別冊の医療機関名簿を参考に2歳の誕生日の前々日までに接種してください。

●ジフテリア、破傷風の予防接種

対象 小学6年生(11歳～12歳)

乳幼児期に接種した三種混合ワクチンの免疫力が低下してくるため、追加接種で免疫力を高めましょう。

●子宮頸がんの予防ワクチン接種

対象 中学1年生(13歳相当)～高校1年生(16歳相当)の女子

ワクチンは3回接種するので、来年3月31日までの実施期間内に接種を完了するには、遅くとも9月までに接種を開始してください。接種は無料。

※高校2年生(17歳相当)で今年の3月31日までに1回以上接種を受けたかたは、残りの回数を無料で接種できます。

親子で遊ぼう!

- 参加無料
- 直接会場へどうぞ



会場	催し(対象)	内容	日時
子ども未来センター(アルヴェ5階)☎(887)5340	つくっチャオ(就学前)	「紙コップdeいないいないばー」作り	7/26(木)10:30～11:00
西部市民サービスセンター☎(826)9007	おもいつきりあそぶday(就学前)	元気に踊ろう! *1階ホールで実施	7/31(火)10:00～12:00
河辺市民サービスセンター☎(882)5146	広いところで遊ぼうDAY(就学前)	遊具遊びや3B体操 *3階ホールで実施	8/7(火)10:00～12:00
雄和市民サービスセンター☎(886)5530	おもちゃのチャチャチャ(就学前)	大型絵本でお話を楽しもう	7/31(火)10:30～10:50
フォンテ文庫(フォンテ6階)☎(893)6167	わらべうた(0歳～3歳)	わらべ歌、絵本の読み聞かせ	7/24(火)11:00～11:30
雄和図書館☎(886)2853	おはなし会(幼児～小学3年向け)	小学4年～6年生が読み聞かせ	7/28(土)11:30～12:00



いきいきサロン～民謡手踊り教室

65歳以上のかたが対象です。参加無料。動きやすい服装で直接会場へ。詳しくは飯島老人いこいの家へ。☎(845)3692
日時／8月2日(木)午前10時～正午
会場／飯島老人いこいの家

8020いい歯のお年寄り表彰

80歳以上(昭和7年3月31日以前に生まれたかた)で自分の歯が20本以上あるかたに認定証を交付します。協力歯科医療機関で8月31日(金)までに口腔内診査(無料)を受けてご応募ください。応募方法など、詳しくは秋田地域振興局健康・予防課へお問い合わせを。☎(855)5170

コインバスをご利用ください



高齢者コインバスは秋田市に住民登録している70歳以上のかたがご利用できます。秋田中央交通の市内路線バスやマイタウンバスを利用するとき「コインバス資格証明書」を提示すると1回100円で乗車できます。ぜひ申請してください。

*販売が終了した高齢者専用回数券(ゆうゆう乗車券)は、通常運賃として利用できますがコインバスには利用できません。

申請に必要なもの(必ずご本人が窓口へ)

●身分を証明するもの(運転免許証、健康保険証など) ●顔写真(縦4㌢×横3㌢)

*昨年6月に送付した「事前交付のお知らせ」のはがきをお持ちのかたは、はがきと写真のみで申請できます。

申請窓口(平日の午前8時30分～午後5時15分)

長寿福祉課(市役所福祉棟2階)、北部・西部・河辺・雄和の各市民サービスセンター、アルヴェ駅東サービスセンター(アルヴェのみ午前9時～)、岩見三内・大正寺の各連絡所(連絡所では即日発行できません)

問い合わせ 長寿福祉課☎(866)2095

自分の健康状態をチエック。元気なうちから介護予防 チエックリストをご返送ください

これです



基本チエックリスト

市では、65歳以上のかたの生活機能(運動、栄養、心の健康など)の状態を確認するため「基本チエックリスト」を7月中旬にお送りしました。チェックリストに記入し7月31日(火)までご返送いただくと、9月中旬に「アドバイス票」や介護予防教室などの情報をお送りします。

対象

65歳以上で誕生日が奇数月のかた(要支援・要介護のかたを除く)
*今回チェックリストが届かなかつたかたには来年度以降にお送りします。

チェックリストの内容…「日用品の買い物をしていますか」「15分くらい続けて歩いていますか」など、35項目をお聞きします。「はい」「いいえ」で答えていただく簡単な質問です。

問い合わせ 長寿福祉課☎(866)8760

水中運動で介護予防

はつらつくらぶ



水中運動やストレッチ、筋力トレーニングなどで体を鍛えよう! 運動後は各施設で入浴もできます。定員各コース20人(選考)。参加費1回400円(昼食は自己負担)。

対象

65歳以上のかたで全日程参加できるかた(要支援・要介護のかたを除く) *未経験者、高齢者を優先。

時間

午前10時～午後3時
*終了時間は前後する場合があります。

会場	コース・無料送迎バスのルート	実施日
ザ・ブーン (仁別)	第1コース 秋田駅東口→ザ・ブーン	9月3日(月)・10日(月)・24日(月)、 10月1日(月)・15日(月)・25日(木)
	第2コース 秋田駅東口→ザ・ブーン	9月6日(木)・20日(木)・27日(木)、 10月11日(木)・22日(月)・11月1日(木)
ユフォーレ (河辺)	第3コース 秋田駅東口→ユフォーレ	9月3日(月)・10日(月)・10月1日(月)・ 15日(月)・11月5日(月)・19日(月)
	第4コース 大張野→和田→諸井→ユフォーレ	9月5日(水)・26日(水)・10月10日(水)・ 24日(水)・11月7日(水)・21日(水)
中央シルバー エリア(御所野)	第5コース 秋田駅東口→東通→城東十字路→桜団地 →秋田赤十字病院→中央シルバーエリア	8月30日(木)、 9月13日(木)・27日(木)、 10月11日(木)・25日(木)・11月8日(木)
	第6コース 秋田駅東口→南通→有楽町→橋山→秋 田南高校→仁井田新田→御野場団地→ 中央シルバーエリア	9月6日(木)・20日(木)、 10月4日(木)・18日(木)、 11月1日(木)・15日(木)

申し込み 7月31日(火)まで長寿福祉課☎(866)8760



秋田県・甘肅省友好提携30周年記念
秋田市・蘭州市友好都市提携30周年記念

だいむとんこう
舞劇 大夢敦煌
～シルクロードの純愛～

会場 文化会館大ホール

観覧者を無料招待

世界各地で高い評価を受けている蘭州大劇院による舞劇(バレエ)「大夢敦煌」を上演します。ステージ上に鮮やかに再現された世界遺産「莫高窟」を背景に、清貧な画家と大將軍の愛娘の悲恋を描いた歴史的傑作と評される舞台です。
この公演の観覧を希望するかたを無料でご招待します。左記の方法でお申し込みください。

公演日時／募集定員

- ① 9月2日(日) 午後7時～9時 / 800人
- ② 9月3日(月) 午後2時～4時 / 200人
- ③ 9月3日(月) 午後7時～9時 / 千人
- ④ 9月4日(火) 午後2時～4時 / 400人

応募方法(定員超の場合抽選)

往復はがきに、代表者の住所、氏名、年齢、電話番号(日中連絡が取れる携帯電話など)、観覧希望日(3日は昼か夜かも)、人数(4人まで)を書いて、8月3日(金)(必着)まで企画調整課へ。 ☎(866)2036

* 託児を希望するかたは「託児希望」と明記し、お子さんの氏名、年齢を書いてください。希望者多数の場合は抽選により決定します。

<input type="checkbox"/> 往信	〒010-8560 秋田市企画調整課 「大夢敦煌」係	※何も記入しないでください
<input type="checkbox"/> 返信	〒000-0000 氏名 郵便番号、住所	・住所 ・氏名 ・年齢 ・電話番号 ・観覧希望日 ・人数 申し込みかたの

平成24年度 **秋田市文化選奨**

秋田市文化選奨は、学術・芸術の分野で前年度に優れた作品を発表し、市民文化の発展に貢献したかたに贈られます。今年度の受賞者は、次のお二人に決まりました。
表彰式は7月23日(月)午後4時から、秋田ビューホテルで行います。文化振興室 ☎(866)2246

舞踊(邦舞)



高橋真琴さん
(藤間玲翠)
(河辺)



清元「吉原雀」(右が玲翠さん)

美術(工芸)



熊谷晃さん
(保戸野)



変塗蒔絵螺鈿箱「春」

夫婦の鳥売りが吉原の廓の生活模様などを物語り歩くという舞台で、稽古を重ねた踊り手2人の呼吸はしっかりと合い、役になりきっています。高橋さんは3歳から50年以上稽古を続けてきた技量を発揮し、生き生きとした踊りで男役を見事に表現しました。

麻布を漆で貼り重ねて造る乾漆技法で箱を成形し、表面に蒔絵と螺鈿の加飾技法を駆使して「かたくり」と「福寿草」を描いています。箱の上部に変塗技法を用い、卓越した表現技法で格調高い意匠を創出しつつ、春の野山に息づくものへの愛情を表現した作品です。

シエナ・ウインド・オーケストラ

10月20日(土)

午後6時30分開演

文化会館大ホール



渡邊一正さん

前売り券

宝くじの助成による特別料金!

一般3,000円(当日3,500円)

高校生以下1,000円(当日1,500円)

*文化会館、市内プレイガイドで発売中。

ダイナミックな演奏とバリエーション豊富なパフォーマンスで高い人気を誇っているシエナ・ウインド・オーケストラ。指揮者は、東京フィルやN響などで活躍している渡邊一正さんです。

演奏予定曲目

バーンスタイン「キャンディード」序曲、ルティン「詩のない歌」、リード「春の獵犬」「アルメニアン・ダンス全曲」ほか

問い合わせ 文化会館 ☎(865)1191

荒巻番楽



民俗芸能 合同発表会

7月29日(日)

午前10時～午後2時40分

民俗芸能伝承館(大町)

入館料100円(中学生以下無料)

出演団体(出演予定順)…●三皇熊野神社獅子舞保存会 ●岡本新内秋田伝承会 ●山谷番楽保存会 ●黒川番楽保存会 ●土崎港ばやし保存会 ●秋田万歳継承会 ●萱ヶ沢番楽保存会 ●羽川剣ばやし保存会 ●荒巻番楽保存会 ●秋田市民謡連盟

問 民俗芸能伝承館 ☎(866)7091

被爆証言講話会

7月28日(土)・29日(日)

午前10時～正午 入場無料

北部市民サービスセンター

●被爆証言講話会(3階洋室)…広島、土崎で被爆したかたの体験談

●原爆被災写真パネル展(1階展示ホール)

問い合わせ 企画調整課 ☎(866)2033



原爆ドーム

広報クイズ 239



広報クイズは、毎月第3金曜日発行号に掲載しています。正解者には、抽選で10人に図書カード1,000円分をプレゼント!

広報あきたや市政テレビ番組の感想などを添えて、ご応募ください。

Q1

エリアなかいちのにぎわいを、中心市街地全体に波及させるための循環バスの乗車料金は1回いくら?

Q2

竿燈まつり妙技会の会場は、今年からエリアなかいちの●●●●広場に変わります。●に入る文字は?

*答えは7月6日、20日号の「広報あきた」の記事中にあります。

応募方法

はがき、ファクス、Eメールに、答えと住所、氏名(ふりがな)、年齢、電話番号を書いて、7月27日(金)(必着)まで、〒010-8560 秋田市役所広報広聴課 ファクス(866)2287

Eメール ro-plpb@city.akita.akita.jp

*Eメールで応募する場合は、件名を「広報クイズ」としてください。

*当選した際、氏名の掲載を希望しない場合は、氏名と一緒にペンネームなどをお書き添えください。

6月15日号の当選者(敬称略)

前回のクイズの答え

問1 = 「7月7日」 問2 = 「6」 次産業化当選者▶H.T(保戸野)、K.S(新屋)、MM(広面)、浅野祥子(土崎)、石黒慶子(將軍野)、男鹿谷正子(茨島)、こもも(広面)、山河(將軍野)、原田とよ(新屋)、招き猫(飯島)

*応募総数128通のうち正解は124通。

読者のひとは8～9ページに!



放送日程は
広報広聴課へ!
☎(866)2034



5分間テレビ番組
ABS こんにちは秋田市から
金 午前11時25分～
土 午前11時40分～
日 午前11時55分～

AAB いきいき秋田市から
月・水 午後2時50分～

AKT こんばんは秋田市から
水 午後10時54分～

ABS おはよう秋田市長です(月1回)

7/20(金)

7/25(水)

7/27(金)

8/1(水)

*番組内容は、変更になる場合があります。

*5分間テレビ番組は、秋田ケーブルテレビでも放送しています。

7/29(日)午前7時30分～7時45分 ●エリアなかいちオープン!

エフエム秋田 秋田市マンデー555

ABSラジオ 秋田市今週のいちネタ

エフエム樺台 午後スタ

毎週月 午後5時55分～

毎週火 午前10時30分～

毎週水 午後2時00分～

●セリオンのイベントを紹介

●竿燈まつりを見に行こう!

●「広報あきた」から



案内

- ・料金の記載がないものは無料です
- ・申込方法がないものは直接会場へ

「明るい選挙」のポスター募集

小・中学生が対象。明るい選挙を呼びかけるポスターを募集します。入選作品は選挙啓発活動などに使用します。
応募方法▶画材は自由。画用紙四つ切りか八つ切りの大きさで。県・市名、氏名、学校名、学年をポスターの裏面に記入し、9月7日(金)まで通学先か秋田市選挙管理委員会事務局へ
問▶同委員会事務局 ☎(866)2260

アルヴェdeヨルカイギ

精神障がい者のかたをサポートするNPO法人「ごろりんはうす」代表の藤原芳子さんのお話など。定員20人。
日時▶7月26日(木)19:00~21:00
会場▶アルヴェ3階市民交流サロン
申込▶7月25日(水)19:00まで市民交流サロン ☎(887)5312

「秋田城跡」を学ぶ

問▶秋田城跡調査事務所 ☎(845)1837
パネル展「秋田城跡～復元された古代城柵」…**日時**▶7月21日(土)から8月19日(日)まで、9:00~20:30
会場▶セリオン3階ギャラリー
第100次発掘調査現地説明会…城内東側の調査成果や出土品などを公開。
日時▶7月28日(土)13:30~15:00
集合▶秋田城跡出土品収蔵庫(寺内大畑)

自衛隊ヘリ体験搭乗

小学生以上が対象。航空自衛隊の輸送ヘリコプター(CH-47J)に体験搭乗。
日時▶9月22日(土)(時間は当選者に別途連絡) **場所**▶航空自衛隊秋田分屯基地(雄和) **定員**▶80人(定員超は抽選)

申込▶往復はがき(1人1枚)に、住所、氏名、年齢、電話番号を書いて7月30日(月)(必着)まで、〒010-1211雄和椿川字山籠23-26航空自衛隊秋田救難隊体験搭乗係 ☎(886)3320

従軍看護婦のかたに書状を贈呈

先の大戦で事変地・戦地などの外地に派遣され、戦時衛生に従事した旧日本赤十字社救護看護婦と旧陸海軍従軍看護婦のかた(慰労給付金受給者を除く)へ、その御労苦に報いるため内閣総理大臣名の書状を贈呈します。請求期限は、平成25年3月31日。
問▶総務省大臣官房総務課管理室 ☎03-5253-5182

海外慰霊友好親善を実施

日本遺族会では国の委託を受け、先の大戦の戦没者を慰霊するため、下記の地域で亡くなった戦没者の遺児を対象に、旧戦域などで慰霊追悼と現地のかたとの友好親善を実施しています。参加費は9万円。日程(6~9泊)など詳しくはお問い合わせください。
対象地域▶旧満州、旧ソ連、モンゴル、西部・東部ニューギニア、中国、マリアナ諸島、ボルネオ・マレー半島、トラック諸島、パラオ諸島、ソロモン諸島、フィリピン、ミャンマー、台湾・バシー海峡、ミャンマー・インド、ピスマルク諸島、マーシャル・ギルバート諸島
問▶同会事務局 ☎03-3261-5521

観光を仕事にしたい生徒を募集

観光に携わる仕事をしたい生徒を募集します。地域枠推薦入学試験に合格したかたには、留学助成金などの特典が。受験料など詳しくはお問い合わせを。
対象▶市内在住・出身の高校生または高校卒業生で、市長の推薦があるかた
出願期間と試験日▶10月15日(月)~26

日(金)は11月3日(土)、12月3日(月)~18日(火)は12月22日(土)
問▶ノースアジア大学入試広報課 ☎(836)1341

暮らしのご用聞き「まめだすか」

「まめだすか」は、秋田高齢地域生活者総合支援システム協議会(通称アリス)が行う「暮らしのご用聞き」サービスです。おおむね60歳以上のかたが対象です。週2回、係員が自宅を訪問して、買い物代行や困り事の相談などに対応します。月会費1,000円。
問▶同協議会 ☎(863)1776

各種無料相談へどうぞ

わかさ相談電話…少年の悩みなどの相談に電話や面接で応じます。月~金曜日(祝日を除く)の9:00~16:00(月曜日は10:00~)、少年指導センター(市役所3階子ども総務課内)で。
 相談専用電話 ☎(862)3225
行政相談所…国の制度や手続きなどへの苦情や意見をお聞きします。8月3日(金)10:00~12:00下浜地区コミセンで。**問**▶秋田行政評価事務所 ☎(824)1426

うつ会秋田の集い

うつ病のかたやご家族が悩みなどを語り合う場。参加費500円。定員20人。
日時▶8月5日(日)、9月2日(日)、14:00~16:00 **会場**▶遊学舎(上北手)
申込▶うつコミュニティ・うつ会秋田の堀さん ☎(862)8491

海外ステイ視察体験

来年1月中旬にタイ国で高齢者福祉施設の視察など、老後の海外ステイに向けた視察旅行を実施します。経費など詳しくは秋田海外浪漫倶楽部の近藤さんへお問い合わせを。 ☎(857)0620

無料相談 市民相談センターの

相談の種類	相談日時	相談場所	定員	申し込み
法律	8月2日(木)・16日(木)9:00~11:40	市民相談センター	各8人	予約は7月24日(火)午前8時30分から、電話または市役所1階の市民相談センターで受け付けます。 ☎(866)2039
	8月2日(木)13:30~16:10	秋田テルサ		
	8月9日(木)9:00~11:40	北部市民サービスセンター		
年金・社会保険	8月10日(金)13:00~16:00	市民相談センター	各6人	
司法書士	8月14日(火)14:00~16:00			
遺言・相続	8月21日(火)9:00~12:00	市民相談センター	各6人	
行政書士	8月3日(金)13:00~16:00			
行政	8月8日(水)13:00~16:00			
人権・困りごと	8月9日(木)13:00~16:00			相談の順番は当日の先着順です。直接、市役所1階の市民相談センターへお越しください。



7月24日(火)▶8月24日(金)は休まず営業!

夏休みはザ・ブーンへ

クアダムザ・ブーン ☎(827)2301

★夏休み期間中の無料イベント

- アニメ映画上映…毎日13:00～、17:00～
- プールエリアのイベント 14:00～14:30
小学生以下が対象。先着50人。参加賞あり
水辺の! そげキング! …水鉄砲で的を撃って倒そう。期間中の土曜日に開催
1(ワン)ピースを探せ…プールに隠された文字を探そう。期間中の日曜日に開催

会場▶秋田地方裁判所(山王七丁目)
申込▶7月25日(水)まで秋田地方裁判所
総務課 ☎(824)3121

秋田県薬剤師会の催し

問▶秋田県薬剤師会 ☎(833)2334
薬剤師を体験(小学生～高校生が対象)
日時▶7月29日(日)10:00～16:00
会場▶アルヴェ1階きらめき広場
特別講演(大人が対象)「人間は最高の風景」と題し直木賞作家の村松友視さんが講演。入場券はお近くの薬局で。
日時▶7月29日(日)13:30～15:00
会場▶アルヴェ2階多目的ホール

子ども映写会に行こう!

「ドラゴンボール・悟空の消防隊」[注文の多い料理店]など。
対象▶小学生 日時▶7月26日(木)10:30～11:30 会場▶外旭川児童センター
問▶秋田市16^ミ映画友の会土崎支部の明珍さん ☎(846)5255

講座

- ・料金の記載がないものは無料です
- ・申込方法がないものは直接会場へ

フラダンス教室

①サンライフ秋田 日時▶8月1日(水)・20日(月)、9月3日(月)・10日(月)、10月1日(月)、18:30～19:45 会場▶サンライフ秋田 受講料▶4,800円 先着▶20人 申込▶7月24日(火)10:00からサンライフ秋田 ☎(863)1391
②勤労青少年ホーム 対象▶39歳までのかた 日時▶8月7日(火)・17日(金)・21日(火)、19:00～20:30 会場▶サンパル

8月26日(日)まで千秋美術館で開催

愛のヴィクトリアン・ジュエリー展

ヴィクトリア王朝時代のジュエリーなど約200点を展示した企画展の関連事業。会場は千秋美術館3階講堂。申し込みは千秋美術館へ。☎(836)7860

- 講座「ロンドン美術散歩」8月4日(土)午後2時～
講師は千秋美術館学芸員。受講無料。先着50人。申し込みは、7月23日(月)午前9時30分から。
- ワークショップ「シルバーの指輪をつくろう」
8月8日(水)午後1時～3時30分 対象:小学3年生以上の親子
金工家の千貝弘さんが指導します。材料費1,000円。先着15組。申し込みは、7月25日(水)午前9時30分から。



ピンクパールズ&カラーゴールドスウィート(1830年ころ)/穂葉(あきば)アンティークジュエリー美術館蔵

秋田 先着▶20人 申込▶7月23日(月)9:00から同青少年ホーム ☎(824)5378

元気アップ教室

中高年向けの健康増進運動など。毎月曜日(祝日除く)、12:30～13:45と14:00～15:15。受講料1回200円。
会場▶西部市民サービスセンター
申込▶NPO法人スポーツクラブあきた ☎(828)8676

アルヴェで婚活料理教室

30歳以上で独身のかたが対象。ハヤシライスなどを作りながら交流します。
日時▶7月29日(日)11:00～15:00
会場▶アルヴェ4階調理室 参加費▶1,800円 定員▶男女各8人(抽選)
申込▶7月25日(水)までアルヴェの市民交流プラザ管理室 ☎(887)5310

秋田テルサ 8月の料理教室

時間▶10:00～13:00 会場▶秋田テルサ 申込▶秋田テルサ ☎(826)1800
*金額は受講料、人数は定員。
①親子で作るパン生地のシューズ▶1日(水)、片足1,300円、両足2,400円、8組 ②お盆用絵巻寿司▶2日(木)、1,800円、24人 ③おもてなし料理▶8日(水)、1,900円、24人 ④サラダ・しょうゆ寒天▶10日(金)、1,800円、20人

秋田藩の借知制度

財政難の藩が家臣の知行地から年貢収入を借り上げた借知制度を学びます。
日時▶8月24日(金)・31日(金)、13:30～15:30 会場▶中央図書館明徳館、ジョイナス 受講料▶500円 定員▶30人

申込▶7月23日(月)9:00から佐竹史料館 ☎(832)7892

催し物

- ・料金の記載がないものは無料です
- ・申込方法がないものは直接会場へ

動物園ときめきナイト・夏

20歳以上で独身のかたが対象(アルコール有り)。夕暮れの動物園でゲームなどを楽しみながら交流を深めよう。
集合▶9月1日(土)14:00に市役所、バスで大森山動物園 参加費▶男性3,500円、女性3,000円 定員▶男女各16人
申込▶8月20日(月)まで実行委員会の武内さん ☎090-2363-0398

かんきょう宝物写真展

秋田の自然を撮影した、かんきょう宝物フォトコンテストの優秀作品20点を中央図書館明徳館に展示します。
期間▶7月24日(火)～8月19日(日)
問▶中央図書館明徳館 ☎(832)9220

全市一斉市民ラジオ体操のつどい

日時▶7月24日(火)6:00～7:00
会場▶各小学校グラウンドで(雨天時は体育館)。地区により日程が変わる場合があります。
問▶スポーツ振興課 ☎(866)2247

秋大憩いのコンサート

山田朗子さん(ピアノ)がショパンのワルツなどを演奏します。先着30人。
日時▶7月29日(日)14:00開演 会場▶秋田大学インフォメーションセンター
問▶代表の斎藤さん ☎(889)2647

夏休み子ども向け情報

・料金の記載がないものは無料です
・申込方法がないものは直接会場へ

夏休みは科学しよう!

①レッツエンジョイ!サイエンス…スライム作りや光・電池・地震の実験。

対象小・中学生 **日時**7月29日(日)10:00~15:30 **会場**アルヴェ4階自然科学学習館 **問**秋田大学准教授の川村さん☎(889)2524

②科学しまくる夏休み…8月4日(土)・5日(日)は中学校の科学部員と一緒に科学実験や工作。8月7日(火)・8日(水)は小学校の理科教員と一緒にスライム作りや工作。**時間**各日10:00~と13:00~の2回(2時間) **会場**アルヴェ4階自然科学学習館 **問**自然科学学習館☎(887)5330(月曜休館)

③親子環境教室~科学実験…5つの実験でエコを体験。**対象**小学4~6年生と保護者 **日時**8月10日(金)9:00~11:00 **会場**秋田大学工学資源4号館132号室 **先着**30人 **申込**7月23日(月)8:30から環境総務課☎(863)6862

公民館・サービスセンターの催し

①南部公民館・親子地引き網交流会…**対象**小学生の親子 **日時**7月28日(土)6:00~8:00 **場所**浜田浜海水浴場 **参加費**1家族1,000円 **申込**7月23日(月)と24日(火)、各日9:00から南部公民館☎(832)2457

②南部公民館・ペットボトルでモバイル作り…**対象**小学生 **日時**7月30日(月)9:30~12:00 **会場**南部公民館 **材料費**500円 **先着**20人 **申込**7月23日(月)9:00から同館☎(832)2457

③東部公民館・遊びの記録会…1分間じゃんけん、割り箸ダーツなど7種目。優勝者には賞品も。内ばきを持って東部公民館へ。**対象**東部地域の小学生 **日時**7月30日(月)10:00~11:30 **問**東部公民館☎(834)2206

④中央公民館・文化会館の舞台裏探検…**対象**小学生の親子 **日時**8月7日(火)10:00~12:00 **会場**サンパル秋田(文化会館内) **定員**先着10組 **申込**7月23日(月)9:00から中央公民館☎(824)5377

⑤北部市民サービスセンター・おやつ

づくり体験…**対象**小学生 **日時**8月8日(水)10:00~12:00 **会場**北部市民サービスセンター **材料費**300円 **先着**24人 **申込**7月23日(月)9:00から北部市民サービスセンター

☎(893)5969

⑥西部市民サービスセンター・森で遊ぼう~自然観察ゲームと自由工作…

対象西部地域の小学生(3年生以下は保護者同伴) **日時**8月8日(水)9:00~16:00 **集合**西部市民サービスセンターに集合し、バスで五城目の「環境と文化のむら」へ **先着**40人 **申込**7月24日(火)9:00から西部市民サービスセンター☎(828)4217

赤れんが館子ども探検隊

赤れんが郷土館などの探検やクイズ。

対象小学生 **日時**7月26日(木)10:00~12:00 **会場**赤れんが郷土館、旧金子家住宅 **入館料**付き添いの大人のみ250円 **定員**20人 **申込**赤れんが郷土館☎(864)6851

ビームライフル教室

対象小学生以上(親子歓迎) **日時**8月7日(火)10:00~12:00 **会場**市立体育館2階サブアリーナ **保険料**30円 **定員**30人 **申込**スポーツ振興課☎(866)2247

親と子のふれあい写生大会

高校生以上は入園料700円が必要です。雨天決行。

日時7月28日(土)9:00~16:30、29日(日)9:00~14:30 **会場**大森山動物園 **申込**大森山動物園☎(828)5508

絵画…申し込みは当日、動物園で受け付け。必要な画材、画板(38号×54号)の画用紙用。画用紙は動物園で準備、筆洗い用の水入れをお持ちください。**立体(29日のみ)**…小学4~6年生が対象。10*の土粘土で動物を作ろう。定員20人。事前に申し込みが必要。

ももさだアートスクール

対象小学生 **会場**アトリエももさだ **受講料**各1,000円 **先着**各10人 **申込**7月21日(土)9:00から美術工芸短大大学開放センター・アトリエももさだ☎(888)8137(月曜休館) **染め**…板締め絞りの技法でてぬぐい作り。8月4日(土)、10:00~12:00と

14:00~16:00、造形室1で彫金…銀のプレートと銀線でシルバーリング作り。8月5日(日)、9:00~12:00と13:00~16:00、金工室で

調べ学習は明徳館で

小・中学校の課題や自由研究に役立つ図書の展示や貸出を行います。

期間7月24日(火)~8月26日(日) **会場**中央図書館明徳館1階 **問**中央図書館明徳館☎(832)9220

明徳館河辺分館の子ども講座

対象小学4~6年生 **会場**中央図書館明徳館河辺分館 **申込**7月22日(日)(③は24日(火)~)9:30から河辺分館☎(881)1202

①おはなし会にチャレンジだ…8月3日(金)・8日(水)、9:30~11:30。練習した後に実践! 各日先着10人

②図書館のお仕事体験…8月3日(金)・8日(水)、13:00~15:00。本の修理やカバーがけを体験! 各日先着10人
③本の形の小箱を作ろう…8月17日(金)10:00~12:00。厚紙に布を貼るカルトナージュで箱作り。先着8人

土崎図書館の子ども講座

対象小学4~6年生(③は小学生以上) **会場**土崎図書館 **申込**7月24日(火)10:00から土崎図書館(③は直接会場へ)☎(845)0572

①おはなし会をやってみよう…8月1日(水)・2日(木)、9:00~11:30。土崎図書館で練習して、土崎保育所で実践! 各日先着10人

②本の整理をしてみよう…8月1日(水)・2日(木)、13:30~16:00。本の整理や修理に挑戦! 各日先着10人
③おはなしおばさんのこわ~いおはなし会…8月3日(金)15:30~16:30

気象台お天気フェア

施設見学、竜巻発生の実験など。

対象小・中学生 **日時**7月28日(土)10:00~15:00 **会場**秋田地方気象台(山王七丁目) **問**秋田地方気象台☎(824)0376

裁判所見学会

模擬裁判やクイズなど。定員40人。

対象小学5・6年生とその保護者 **日時**7月27日(金)9:45~12:00

季節だより

本番への助走——。
毎年、竿燈まつりのひと月前に行われる町内合同練習。竿燈会のみなさんは、技の感覚を確かめつつ、本番へ向け気合いを込め直します。
7月のこの風物詩を「助走」に、いよいよ各町内での本格的な練習が始まります。

7月2日、市役所前庭で

