



あ
き
た

あ
き
た

広
報

市民の生活情報誌

2014
 平成26年
 10月3日号
 NO.1826

国民文化祭「秋田市30日前プレイベント」のキッズカルチャーフェスに出演したみなさん
 (9月6日、エリアなかいち)

- 2…市長コラム「災害への備え」
- 4…健康がいちばん！
- 8…ゆき対策／御所野学院表現科

- 10…市役所からのお知らせ
- 12…育児／情報チャンネルa
- 20…街が音楽でにぎわう



新屋地区で行われた秋田市総合防災訓練で(8月29日)

日々初心

市長コラム・日々初心
市長 ● 穂積 志(もとむ)

災害への備え〜広島市の土砂災害から学ぶこと

8月19日から20日未明にかけて広島市で発生した土砂災害では、70人を超えるかたが亡くなっています。この度の災害は、次々と発生した積乱雲群が複数連なって作り出されることによる集中豪雨によりもたらされました。宅地造成手法や地形・地質など、さまざま必要な要因が重なったとはいえ、同様の現象は日本列島どこでも起こり得ることです。

広島市の災害を受け、秋田市としてもまずは現状を再確認しました。市内には、土砂災害危険箇所が1千11箇所(全県では7千685箇所)あり、土石流や地すべり、崖崩れなどの危険があります。土砂災害の危険区域に居住する市民のみなさんには、改めて危険箇所である旨を周知することとし、また、庁内関係部局には、市民のみならず、対する警戒情報や避難情報の伝達手段の確認と警戒態勢の総点検を指示しました。今後は、土砂

災害危険区域への看板の設置や危険箇所区域内の住民世帯名簿の調査・作成、説明会の開催などを行うこととしています。

それにしても異常気象が続いています。気象庁が昨年8月に運用を始めた「特別警報」のイメージは、「数十年に一度の大雨となる恐れが大きい」などとなっていたはずですが、この一年あまりの間に、私たちはこの言葉を何度耳にしたことでしょうか。「災害はいつでもやってくる」ことを前提に、行政はもとより地域や企業、そして市民一人ひとりがあらゆる分野で防災意識を高める必要があります。

教育の分野では今、中央教育審議会で、防災教育を学習指導要領に盛り込み、教科の一つにすることも視野に入れ、学校の授業でしっかりと教えようという議論があります。各教科でバラバラに教える現状を見直し、年齢に応じて何ができるかを示す必要があるといっ



秋田市総合防災訓練で

た指摘もあるようです。最近では「子どもたちのサバイバルキャンプ」というイベントも行われています。これは、自然の中の火おこしや食事づくり、救急救命クイズなどを通して、たくましさや身に付けようとする催しだそうです。

「備えあれば憂いなし」と言います。また、秋田市災害対策基本条例の基本理念には「自助」「共助」「公助」とあります。行政として災害対策に万全を尽くすことは当然ですが、一方で行政が万能ではないこともご理解ください。まずは、「自助」として、日頃の災害への備えを点検していただくことをみなさんにもお願いいたします。

芸術の秋は赤れんが郷土館で

問い合わせ 赤れんが郷土館 ☎(864)6851



観覧無料

キャンドル
ナイトと
邦楽の調べ

10月10日(金)

17:30(開演)~19:00

国の重要文化財である「赤れんが館」周辺をロウソクの灯りで演出する「キャンドルナイト」を開催します。駐車場では田中郷子さんによる箏と岡田恵美子さんによるフルートのステージや二胡、フォークデュオの演奏も行います。直接会場へどうぞ。雨天の場合、演奏会は館内の旧営業ホールで行います。



昨年のコンサートの様子

赤れんが館 11月9日(日)
コンサート

▶昼の部14:00~
▶夕の部16:30~

対象 小学生以上(未就学児の入場は不可)

観覧料 200円(高校生以下無料)

「赤れんが館」の洋風建築の雰囲気を活かした、この時季恒例のコンサートです。演奏は、秋田市出身でN響フルート奏者の菅原 潤さん。着席での鑑賞を希望されるかた(各回100人)は、整理券の申し込みが必要です。立ち席で鑑賞されるかたは直接会場へお越しください。

整理券の申し込み(定員を超えた場合は抽選)

往復はがきに、住所、氏名(2人まで。氏名も2人分記入)、電話番号、希望の部(昼か夕)を明記して、10月18日(土)(必着)まで、〒010-0921大町三丁目3-21 赤れんが郷土館コンサート係 ☎(864)6851



ページめくりカレンダー

気になる情報はページ(P)をめくってネ!

月 日	イベント名・事業名▶掲載ページ
10/3(金)	広報あきた発行日
4(土)	行政改革大綱へのご意見を募集します▶P10
5(日)	
6(月)	納税標語を募集します▶P11
7(火)	
8(水)	・いきいきサロン 3B体操▶P16
9(木)	・育児イベント ぴよんぴよん広場▶P12
10(金)	秋田の絵描きぞろいふみ!(11/9まで)▶P18
11(土)	
12(日)	・秋の動物ふれあいフェスティバル(13日も)▶P15
13(月)	・健康のつどい▶P4
14(火)	・負ケテタマルカ!!本田紘輝作品展(24日まで)▶P18
15(水)	・育児イベント バナナる一む▶P12
16(木)	・いきいきサロン ハーモニカ演奏を楽しもう▶P16
17(金)	・北部公民館まつり(19日まで)▶P14
18(土)	・河辺まるごと祭り、ユービスまつり(19日も)▶P14
19(日)	・卸売市場まつり▶P14



表紙のはなし♪ 30日前イベントには7団体が出演しました!... ①やまばと太鼓 ②ダンスアベニュースタジオS ③和洋女子高校郷土文化部 ④キッズフラダンス ⑤白百合保育園一輪車クラブ ⑥河辺中学校吹奏楽部 ⑦バトンメイツ Little Mermaid

編集発行■秋田市広報広聴課 ☎(866)2034

「広報あきた」は毎月第1・第3金曜日発行です。

秋田市ホームページ <http://www.city.akita.akita.jp/>

秋田市公式ツイッター <https://twitter.com/akitacity>

秋田市Facebookページ

<https://www.facebook.com/city.akita>



健康のつどいの会場となる「あきぎんスタジアム」の看板除幕式で(9月1日)

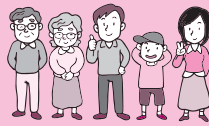

み～んな健康がいちばん!

開催場所とイベント内容

- ▼あきぎんスタジアム(八橋球技場)：ラグビー体験、はり・きゅう・マツサージ、体組成チェックなど。駐車場ではフリーマーケット、物産販売なども
- ▼スペースプロジェクト・ドリームフィールド(八橋第2球技場)：新体力テスト(参加賞あり)
- ▼健康広場(八橋)：ゲートボール、ターゲットバードゴルフ
- ▼河辺・岩見川：カヌー体験。定員があります。詳しくは、スポーツ振興課へお問い合わせください
- ▼県スポーツ科学センター(八橋)：スタミナ診断、体験クライミング

10月13日(月・祝)
午前9時30分～午後3時
参加無料 *雨天の場合は中止です。

健康のつどい

はずむ! スポーツ都市

当日、次の施設を無料開放します：河辺・雄和・雄和南体育館、多目的グラウンド(八橋)、スポパークかわべ、勝平市民グラウンド、勝平屋内ゲートボール場、向浜テニスコート、県立総合プール、県立中央公園(雄和)

問い合わせ
スポーツ振興課 ☎(866)2247、当日は、あきぎんスタジアム ☎(883)1870

健康な今こそ受けようがん検診!



10月は「がん検診受診率50%達成に向けた集中キャンペーン月間」

現代は、一生のうち2人に1人が「がん」になる時代と言われています。早期発見、早期治療を心がけ、検診を受けましょう。保健予防課 ☎(883)1176

「健康だから大丈夫」と思っていないませんか

がんは、生活習慣・環境の影響が大きいとされていますが、早期のがんにはほとんど自覚症状がありません。そのため、自覚症状が出たときには、すでに進行していることもあります。検診で見えられたがんは、自覚症状が出てからの受診によるものと比べて早期のがんが多く、早期の場合は、胃がんのように9割以上が治るものもあります。

あなたとあなたの大切な人のために

がんが早期で発見された場合、治療方法を選べ、治療に要する期間や治療のための精神的・身体的負担だけでなく、経済的負担も軽く済みます。また、がんによる影響は、家族、友人、職場など、多くの人が受けることとなります。あなただけでなく、あなたの大切な人のため、生活習慣に気を配り、検診を受けましょう。

がん経験者からのメッセージ(60代・男性)

検診を受けて、3年間で大腸がんと前立腺がんの2種類が見つかりました。どちらも検診を受けたときには自覚症状がなく、初期の状態だったため開腹手術を受けずに治療ができ、検診の重要性を再認識しました。



みなさんにもしつかりがん検診を受けてもらいたいと思います。また、精密検査の通知が来ても、受けない人がいるとのことですが、せっかく通知がきているのだから、精密検査をしっかり受けて欲しいと思います。

検診を「受けて良かった」あなたの体験談をお寄せください

検診を受けて良かったという体験談を募集しています。ご協力いただける方は、保健予防課へご連絡ください。スマートフォンなどで電子申請からも投稿できます(秋田市 電子申請)で検索。下のQRコードもご利用ください。なお、個人情報公表しません。



QRコード

最優秀
作品
決定!

10月の健康づくり月間に合わせ、「健康」をテーマに標語を募集したところ42点が寄せられました。選考の結果、最優秀賞には伊藤隆夫さん(飯島)の上の作品が、入選には、鎌田桃子さん(泉小学校6年)、長坂京子さん(上新城)、長坂大樹さん(上新城小学校6年)の作品が選ばれました。保健総務課 ☎(883)1170

市民健康フォーラム

10月29日(水) 午後1時～4時
エリアなかいち・にぎわい交流館3階多目的ホール 参加無料



健康で、元気に生活できる「健康寿命」を延ばすために、あなたができる「健康づくり」を考えてみませんか。イベントでは、市民健康づくり標語の表彰式や講演会のほか、栄養・食生活、身体活動などの健康情報コーナーも設置します。

●問い合わせ 保健総務課 ☎(883)1170

講演会 タニタ社員食堂健康セミナー



500kcalのまんぷく定食
午後1時30分～3時
定員230人
講師 山下かほりさん
(株)タニタヘルスリンク

講演会の申し込み(定員を超えた場合は抽選)

往復はがきに催し名、住所、氏名、電話番号、希望人数(1人1通で2人分まで)を書いて、10月17日(金)(必着)まで、〒010-0976 八橋南一丁目8-3 保健総務課

■各種検診の概要

検診名	対象…年齢は来年3月31日時点	実施期間	受診方法		
			医療機関	検診車	日健診
胸部検診	40歳以上	巡回は11月14日(金)まで		○	○
胃がん検診	40歳以上			○	○
大腸がん検診	40歳以上	来年2月まで	○		○
前立腺がん検診	50歳以上の男性	来年2月まで	○		○
子宮頸がん検診	①20～39歳の女性 ②40歳以上で、今年度偶数歳の女性	来年2月まで	○		
乳がん検診	40歳以上で、今年度偶数歳の女性	来年3月14日(土)まで	○		
骨粗しょう症検診	40,45,50,55,60,65,70歳の女性	12月まで	○		
歯周疾患検診	30,40,50,60,70歳のかた	来年2月まで	○		

*「日健診」について詳しくは、健診ガイドを閲覧になるか、保健予防課へお問い合わせください。



各種検診情報は全戸配布した「健診ガイド」で

職場などで受診機会がないかたを対象に、各種がん検診などを行っています。胸部検診と胃がん検診は、検診車が巡回しています。巡回日程を掲載した広報あきた(胸部は9月5日号、胃がんは6月6日号)をご覧の上、地区に関係なく都合のよい会場へお越しください。

その他の検診の実施医療機関などは、5月に全戸配布した冊子「秋田市の健診ガイド」(写真)をご覧ください。冊子は、公共施設、金融機関、コンビニエンスストアなどに置いてあるほか、市のホームページにも掲載しています(「秋田市検診」で検索)。

ドクターから

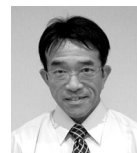

骨粗しょう症検診で骨をチェック
成田裕一郎先生(中通総合病院整形外科)

骨粗しょう症は、骨の量が減少して骨の微細構造が弱くなり、骨折しやすくなる病気です。加齢によって起こりますが、特に、閉経後の女性は、骨のカルシウムが血液に溶け出すのを防いでくれる女性ホルモンが分泌されなくなるため、急激に進行することがあります。

背骨(椎骨)や股、肩、ひじ、手首近くの骨が弱くなりやすく、軽い転倒でも骨折してしまうため、日常生活に大きな支障をきたし、手術が必要になることもあります。

骨粗しょう症検診を受けてご自身の骨をきちんとチェックし、骨粗しょう症と診断されたかたは早めの治療をお勧めします。

ドクターから



歯周疾患検診を受けて生涯自分の歯を食べよう
玉木克弥先生(玉木歯科医院)

秋田市の歯周疾患検診では、口の中の二大疾患である「むし歯」と「歯周病」の検査・指導を受けることができます。特に歯周病は、歯を支える周りの組織が歯周病菌によって破壊され、放っておくと最後は歯が抜け落ちてしまう怖い病気です。

また近年、全身疾患(心臓病、脳血管疾患、糖尿病など)との関係も明らかになってきています。みなさんの健康増進のため、いつまでもご自分の歯で美味しく食事をするために歯周疾患検診をご活用ください。

*中通総合病院では、骨粗しょう症検診を行っていません。ご了承ください。

「水痘」と

「高齢者用肺炎球菌ワクチン」が
定期予防接種になりました



水痘予防接種(無料)

水痘(みずぼうそう)は、幼児期にかかることが多い感染症です。発疹や発熱がおもな症状で、空気感染などによりうつります。

対象 秋田市に住民票があり、平成23年10月2日以降に生まれた1歳～2歳児(3歳の誕生日の前日まで)で、今まで水痘にかかったことがないお子さん



持ち物 母子健康手帳と、健康保険証など年齢が確認できるもの

接種回数 3月以上の間隔をおいて2回接種

初回接種 …1歳～1歳3か月の間(標準)

追加接種 …初回接種後、半年～1年の間(標準)

*他の予防接種までは27日以上空けてください。

●経過措置で次のお子さんは接種できます

対象 平成21年10月2日～23年10月1日までに生まれた3歳～4歳児(5歳の誕生日の前日まで)で、今まで水痘にかかったことがなく、水痘予防接種を受けたことがないお子さん

接種回数 1回

接種期間 今年10月1日(水)～来年3月31日(火)

*事情により5歳の誕生日の前日までに接種ができなかった場合も、来年3月31日(火)まで対象となります。

*任意で受けた水痘の予防接種は、すでに定期接種を受けたものとみなします(経過措置対象を含む)。

高齢者用肺炎球菌ワクチン
(ポリサッカライド)予防接種

予防接種をすることで、肺炎球菌による肺炎の予防や重篤化を防ぐ効果があります。免疫の持続は約5年間です。

対象 秋田市に住民票があり、今までこのワクチンを接種したことがなく、次の①または②に該当するかた

*受ける前に、かかりつけ医や家族などにご確認を。

① 接種日に65歳のかたが対象になりますが、平成26年度から平成30年度までは経過措置として、左記のかたが対象です。

●経過措置で次のかたは接種できます

各年度ごとに65歳、70歳、75歳、80歳、85歳、90歳、95歳、100歳になるかた。平成26年度のみ101歳以上のかたも対象になります。平成26年度の接種期間は、今年10月1日(水)～来年3月31日(火)。

今年4月1日～来年3月31日に
下記に該当するかた
(S=昭和、T=大正)

平成26年度の対象
65歳…S24・4・2～25・4・1 生まれ
70歳…S19・4・2～20・4・1 生まれ
75歳…S14・4・2～15・4・1 生まれ
80歳…S9・4・2～10・4・1 生まれ
85歳…S4・4・2～5・4・1 生まれ
90歳…T13・4・2～14・4・1 生まれ
95歳…T8・4・2～9・4・1 生まれ
100歳…T3・4・2～4・4・1 生まれ
101歳以上…T3・4・1 以前の生まれ

*対象者に、はがきで通知しました。通知が届いたかたでも、今までこのワクチンを接種したことがあるかたは対象外です。

② 接種日に60歳～64歳で、心臓、腎臓、呼吸器の機能に障がいまたはヒト免疫不全ウイルスによる免疫機能に障がいがあり、身体障害者手帳1級をお持ちのかた。

*身体障害者手帳の写し(氏名、等級などがわかる部分)をお持ちください。

*②のかたは通年で接種が可能です。

接種料金

① 世帯全員の市民税が課税のかた…3千500円

② 世帯全員の市民税が非課税のかた(「所得・課税証明書」が必要)…2千500円

③ 生活保護受給者(「医療のしおり」が必要)…無料

所得・課税証明書発行窓口…予防接種用に必要と伝えると発行は無料です。健康保険証など、本人確認ができるものをお持ちください。

■ 市民税課、北部・西部・河辺・雄和・南部(御野場)の各市民サービスセンター、アルヴェ駅東サービスセンター、岩見三内・大正寺の各連絡所

接種回数 1回(生涯で1回のみ)

*他の予防接種までは6日以上空けてください。

持ち物 健康保険証など年齢のわかるものと、対象者に通知した秋田市からはがき

注意事項

過去5年以内に高齢者用肺炎球菌ワクチン(ポリサッカライド)の接種をしたかたが



再接種をした場合、接種部位の痛みなどの副反応が起こりやすく、程度も強いとされています。今まで接種を受けたことがないことを、かかりつけ医などによく確認しましょう。

6・7ページの予防接種は、市と契約した県内の医療機関で受けられます。詳しくは健康管理課へお問い合わせいただくか、ホームページをご覧ください。

☎(883)1179 ◆ <http://www.city.akita.akita.jp/city/hl/hm/>



み～んな 健康がいちばん!



鈴木院長(左)と
鎌田副市長

中通総合病院からAEDの寄贈

秋田市の救命率向上に寄与することなどを目的に、社会医療法人明和会中通総合病院から自動体外式除細動器(AED)2台をご寄贈いただき、秋田駅ぼぼろ一どと秋田市公営駐車場に設置しました。ありがとうございます。消防本部救急課☎(823)4019



障がい者を支える「自立支援医療制度」 認定により医療費負担が1割に

「自立支援医療制度」には障がいの種別ごとに、育成医療・更生医療・精神通院医療の3つの制度があり、対象となる疾患や年齢、指定医療機関などが異なります。

自立支援医療制度を利用するには、事前に市に申請して、医療の必要性について認定を受ける必要があります。認定を受けたかたには「自立支援医療受給者証」が交付され、指定医療機関で提示すると医療費の自己負担が1割になります。また、所得の低いかたや継続的に医療費負担が発生するかたは、負担額の月額に上限額が設定されます。

3つの医療制度の対象疾患

育成医療▶18歳未満の児童で、身体上の障がい有るか、現存する疾患を放置すると将来に障がいを残すと認められるかたが、生活能力を得るために必要な医療を受ける場合

更生医療▶身体障害者手帳の交付を受けている18歳以上のかたが、障がいの程度を軽くしたり、機能の回復を図ることを目的とした医療(人工透析や人工関節置換術など)を受ける場合

精神通院医療▶精神疾患(てんかんを含む)を有するかたが、通院による精神医療(外来、外来での投薬、デイケア、訪問看護など)を継続して受ける必要がある場合

問い合わせ

育成・更生医療は障がい福祉課☎(866)2093
精神通院医療は健康管理課☎(883)1180



65歳以上のかたの インフルエンザ予防接種

毎年、流行する前の12月中旬までに接種するのが望ましいとされています。

対象▶秋田市に住民票があり、①または②に該当するかた

- ①接種日に65歳以上のかた
 - ②接種日に60歳～64歳で、心臓、腎臓、呼吸器の機能に障がいまたはヒト免疫不全ウイルスによる免疫機能に障がいがあり、身体障害者手帳1級をお持ちのかた
- *②のかたは、身体障害者手帳の写し(氏名、等級などがわかる部分)をお持ちください。

接種料金▶
①世帯全員の市民税が課税のかた…2千600円

◆予約が必要な場合もありますので、事前に医療機関へご確認ください



「水痘」「高齢者用肺炎球菌ワクチン」「65歳以上のインフルエンザ」の予防接種に共通する項目です

- ②世帯全員の市民税が非課税のかた(「所得・課税証明書」が必要)…2千円
 - *証明書の発行窓口は6ページに記載。
 - ③生活保護受給者(医療のしおり)が必要…無料
- 持ち物**▶健康保険証など年齢のわかるもの
- 接種期間**▶今年10月1日(水)～来年2月28日(土)
- *他の予防接種までは6日以上空けてください。

◆各予防接種の対象要件に該当するかたで、東日本大震災による原発避難者特例法に基づく指定市町村から秋田市へ避難しているかたは、健康管理課へお問い合わせください

◆次のかたは、これらの予防接種を受けることができません

- ▶接種当日、37.5度以上の熱がある
- ▶重い急性疾患にかかっている
- ▶予防接種のワクチンにより、ひどいアレルギー反応を起こしたことがある
- ▶予防接種により、2日以内に発熱または全身性発疹などのアレルギー症状が現れたことがある
- ▶過去に免疫不全と診断された
- ▶その他、医師が不適当と判断したとき



雪国だから…冬の備えは万全に

市では、今年も雪に関するさまざまな支援策を実施します。本格的な降雪シーズンの前に、準備を万全にして、今冬を迎えましょう。



① 町内会へ軽トラツクを無料で貸し出します

市民サービスセンターなどに軽トラツクを配置し、町内会など、地域住民が除排雪作業を行う場合に、各地区コミセンなどに配置した小型除雪機の運搬や排雪用に貸し出します。燃料費は市が負担。

貸出時期▶12月から来年3月までの午前9時～午後4時(原則、半日単位で最大1日)。なお、期間中の申し込みは、各地区コミセンまたは地域センターで受け付けます
問い合わせ▶生活総務課 ☎(066)2036



② 個人所有の小型除雪機へ燃料を支給します

町内会やボランティア団体などが、地域の生活道路などを除排雪する際に使用する、個人所有の小型除雪機へ燃料を支給します。
要件▶地域の生活道路、高齢者宅の間口やごみ集積所などの除雪作業であること

支給量▶1団体当たり年度内の上限は400ℓ
支給時期▶作業時に随時(3月31日(火)まで)
申し込み▶12月1日(月)から道路除排雪対策本部(寺内字蛭根85-9)か各市民サービスセンターへ
問い合わせ▶道路維持課 ☎(064)36643



③ 住宅地内の空き地を小規模堆雪場にご提供ください

住宅地内の空き地を、地域住民の堆雪場として町内会などに無償で貸していただける所有者のかたは、ご協力をお願いします。貸していただいた場合は、その土地の翌年度の固定資産税の一部を免除します。

対象▶おおむね150㎡以上の住宅地内の空き地
申し込み▶10月20日(月)から12月19日(金)まで
道路維持課 ☎(064)36643



④ 除雪後の間口の雪寄せ

道路除排雪後の間口に残った雪のかたまりを除雪業者が寄せます。
要件▶市が除排雪作業を行う道路に面した戸建住宅にお住まいで、おおむね65歳以上の高齢者のみか、身体の不自由な高齢者(年齢は問いませんが、自力で雪寄せができない世帯)

*65歳以上の高齢者と身体の不自由な方が同居する場合も対象になります。

申し込み(毎年、事前登録が必要です)▶10月15日(水)から28日(火)まで道路維持課 ☎(064)36643



⑤ 高齢者宅へ雪寄せ援助員を派遣(高齢者軽度生活援助事業)

自宅敷地内の雪寄せが困難なかに、雪寄せ援助員を派遣します。降雪期になると手続きが混み合います。申し込みは早めをお願いします。

対象▶日常生活上の援助を要するおおむね65歳以上



⑥ 豪雪時の屋根の雪下ろし費用助成の対象を拡大します

自力での屋根の雪下ろしが困難な世帯に対して、道路豪雪対策本部設置時に屋根の雪下ろし費用を助成します。

なお、今冬から、積雪により家屋倒壊の恐れがある場合は、道路豪雪対策本部が設置されていない場合でも、現地調査を行い助成の可否を決定します。次ので、次の申込先へご連絡ください。

対象▶65歳以上の高齢者(みの世帯)と65歳未満の障がい者(みの世帯)(市民税非課税で持ち家に限る)

*障がい者には、特定疾患医療受給者証の交付を受けているかたも含まれます。また、65歳以上の高齢者と65歳未満の障がい者が同居する場合も対象になります。

助成額▶助成はひと冬1世帯1回。助成期間は来年3月末まで。雪下ろし(みの)場合は、上限1万円、雪下ろしと排雪の場合は、上限1万5千円

申し込み▶65歳以上のかたは長寿福祉課 ☎(06)8760、65歳未満の障がい者は障がい福祉課 ☎(066)2093



練習の成果をぜひ会場で

御所野学院中学校3年
安達史果さん(左)と糸井裕策さん

*表現科の授業で、安達さんはリズムダンスを選択、糸井さんは合唱を選択。

安達さん…練習を重ねるたびに、みんな生き生きしてきました。表現科発表会では、観ているかたも楽しめるダンスを披露します！

糸井さん…発表会では、「アナと雪の女王」の主題歌とゴスペルを唄います。本番で一番の歌声が届けられるよう頑張ります！

◆◆表現科発表会◆◆

11月8日(土)午前9時～午後2時50分

御所野学院第一体育館

入場無料 直接会場へ
御所野学院高校 ☎(889)9150

今年度の表現科講座

言語表現▶日本語表現(秋田の昔語り)、中国語、韓国語、英語1・2
身体表現▶能、武術太極拳、リズムダンス、郷土芸能(民謡)、演劇
芸術表現▶コンピューターグラフィック、陶芸、伝統音楽(箏)、茶道、華道、書芸、合唱



リズムダンス



能



英語



箏(伝統音楽)

御所野学院「表現科」

一人ひとりの 「可能性」を 育んでいます

御所野学院は、公立の併設型中高一貫校として平成12年に開学しました。中学・高校の6年間を通して、さまざまな特色あるカリキュラム(教育課程)に取り組んでいます。中でも「表現科」の授業は、学院独自の科目で、内容は、日本語表現や中国語などの「言語表現」、能やリズムダンスなどの「身体表現」、

華道や合唱などの「芸術表現」の3分野17講座に分かれています。これらの中から、自分の興味や関心がある講座をひとつ選択し、年間30時間、外部から招いた講師の指導のもと、普段の授業とは違う刺激を受けながら、将来に役立つ「広い視野」を身に付けていきます。表現科の学びの成果は、毎年11月に行われる発表会で披露されます。また、今年度は、箏や能などを選択した生徒が、「第29回国民文化祭・あきた2014」の「子ども舞邦楽フェスティバル」や「能狂言の祭典」などにも出演する予定です。生徒たちの努力の過程が垣間見えるパフォーマンスを、ぜひ会場でご覧ください。

御所野学院の 中高一貫カリキュラム



- 教科・科目の学習内容の先取り…数学と英語の授業で、上の学年の学習内容を先取りで学びます
- 「郷土学」「自分探求学」の充実…郷土秋田での体験活動を重視する郷土学や、将来の生き方を考える自分探求学を学びます
- 中・高合同活動の充実…体育祭や表現科、百人一首大会など
- 国際教養大学との交流による英語教育の充実…大学生・留学生との英語特別学習講座や、イングリッシュキャンプなどを行います

中学校の入学選抜を実施

小学6年生を対象とした、平成27年度入学選抜を12月6日(土)に実施します。6年間の一貫した教育の中で、生徒がじっくり・しっかりと学ぶために必要とされる、思考力、判断力、表現力、問題解決能力などを把握するための適性検査と面接を行います。

募集要項の配布は10月中旬以降。詳しくは、御所野学院中学校へお問い合わせください。

☎(0889)833300

ホームページ

<http://www.edu.city>

akita.akita.jp/gsn-c/

市役所からの お知らせ



*市の事業について、詳しくは各課へお問い合わせいただくか、秋田市ホームページをご覧ください。http://www.city.akita.akita.jp/



10月13日(月・祝日)の「体育の日」は家庭ゴミと資源化物を収集します
収集日にあたっての地区のかたはお忘れなく。環境都市推進課 ☎(863)6631

行政改革大綱への ご意見を募集します

市では、平成27年度からの4年間を計画期間とする新たな行政改革大綱の策定作業を進めており、その素案に対して、市民のみならずからの意見を募集します。意見は、住所・氏名を除き、公表する場合があります。ご了承ください。
素案の閲覧場所▼市民相談センター(市役所1階)、北部・西部・河辺・雄和・南部(御野場)の各市民サービスセンター、アルヴェ駅東サービスセンター
*素案は、市ホームページでも閲覧できます。

意見の提出▼右記の閲覧場所にある用紙(市ホームページからも入手可)に、意見、住所、氏名、電話番号を書いて、10月24日(金)まで閲覧場所の窓口へ提出するか、郵送、FAX、Eメールで、総務課へ
〒010-8560 秋田市総務課
☎(866)2007

FAX(866)2128
Eメール ro-gmm@city.akita.akita.jp

自主防災リーダー 研修会の参加者を募集

地域の防災に関心があり、リーダーとしての活動をめざすかたが対象です。先着50人。講話と災害シミュレーションを行います。
日時▼10月19日(日)午後2時～4時
20分 会場▼にぎわい交流館4階
申し込み▼はがき、FAX、Eメールで、氏名、電話番号、町内会名を書いて10月14日(火)まで
〒010-8560 秋田市防災安全対策課「リーダー研修会」係
FAX(823)5099
Eメール ro-gnds@city.akita.akita.jp

●問い合わせ 防災安全対策課
☎(866)2021

屋外広告物の 講習会



この講習を修了したかたは、屋外広告物の登録の際、業務主任者になることができます。
日時▼10月29日(水)午前9時45分～と30日(木)午前9時30分～の2日間
会場▼秋田地方総合庁舎6階
手数料▼4千円
申し込み▼秋田地域振興局用地課(秋田地方総合庁舎3階)などにあ

る申込用紙で10月10日(金)までに、同課へ

●問い合わせ 環境都市推進課
☎(863)6631

家庭から出る ゴミの廃棄は適切に

家電製品や粗大ごみなどの廃棄を、市からの委託や許可を受けていない業者に依頼すると、高額な処理料金を請求されたり、不法投棄・不適切な処理につながる恐れがあります。必ず市の委託業者、許可業者に依頼しましょう。
委託業者▼ごみ集積所に排出される家庭ごみなどや、事前に申し込んだ粗大ごみを収集運搬します
許可業者▼家庭から一時的に多量に出たごみを有料で収集運搬します。許可業者は市のホームページでご確認ください

●問い合わせ 環境都市推進課
☎(863)6631

We Road、港ワイロードに 広告を出しませんか

秋田駅東西歩道橋(We Road)と土崎駅東西歩道橋(港ワイロード)内にある、電照式広告板の広告主を募集します。広告枠の大きさ、使用料は次のとおりです。

なお、フィルム制作費、広告板貼付費などは広告主の負担です。

秋田駅東西歩道橋(We Road)
1面あたり(縦120センチ×横160センチ)の使用料(月額)1万2千960円
土崎駅東西歩道橋(港ワイロード)
1面あたり(縦102.8センチ×横146センチ)の使用料(月額)4千320円

●問い合わせ 建設総務課 ☎(866)2132

宝くじ助成金事業 で施設設備を充実

財団法人自治総合センターが実施する宝くじの収入によるコミュニティ事業として、公共施設の備品整備などが行われています。

この宝くじ助成金を活用し、雄和市民協議会ではコピー機、印刷機、液晶ディスプレイ施設案内表示システムを導入し、雄和市民サービスセンターに設置しました。施設設備が充実して利便性が向上し、コミュニティ活動の活性化に役立っています。

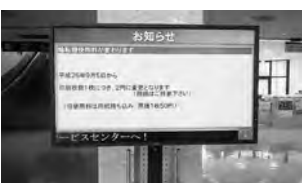

液晶ディスプレイ

●問い合わせ 雄和市民サービスセンター
☎(886)5511



最優秀賞の石井さん(左)と猿田さん

平和への 想いを メッセージに

小・中学生から募集した「平和へのメッセージ」に、273作品が寄せられ、選考の結果、次のみなさんが受賞されました。おめでとうございます。最優秀賞作品は市ホームページでご覧になれます。福祉総務課 ☎(866)2090

小学生の部(敬称略)

最優秀賞…石井彩香(東) 優秀賞…三浦佳歩(東) 佳作…安部杏菜(広面)、平川京・越後屋志穂里(港北)、大西洋晃(外旭川)、虻川莉々加(東)、成田圭輔・館岡杏樹(八橋)、菅原葵梨(仁井田)、斉藤心晴(土崎南)、出口琳捺(土崎)

中学生の部(敬称略)

最優秀賞…猿田夏夕(秋田西) 優秀賞…佐藤由香里(秋田東) 佳作…小松瑞季・神林沙紀(秋大附属)、佐賀祐奈・齊藤泉希・富樫ななこ(秋田西)、櫻田洸介・金城柁也・二田佳音・才村梨奈(秋田東)、古谷涼風(将軍野)

秋田市の人口 平成26年9月1日現在

●人口▶318,855人(-71) …8月分 出生▶198人
・男▶149,960人(+2) 死亡▶273人
・女▶168,895人(-73) 転入▶689人
*1年前の人口▶320,232人 転出▶685人
●世帯▶134,883世帯(+41) ()内は前月比

市立病院の医療費 未収金回収業務を委託

地方独立行政法人市立秋田総合病院では、医療費を適切に納めているかたと、納めていないかたとの公平性を確保するため、医療費回収業務の一部を弁護士法人館野法律事務所(東京都渋谷区渋谷二丁目16-8)に委託しました。
お支払いされていないかたには、弁護士法人からお支払いのご案内をいたしますので、ご理解とご協力をお願いします。

●問い合わせ 地方独立行政法人市立秋田総合病院医事課
☎(823)4171

納税標語を 募集します

秋田市在住のかたを対象に、市税の役割や意義をPRする標語を募集します。応募は1人2点まで。入選者には賞状と記念品を贈呈します。作品は封筒、ステッカーなど、納税PRに活用します。
応募方法▶はがきかEメールで、標語、氏名、住所、年齢、電話番号を書いて10月27日(月)まで
〒010-8560
秋田市納税課納税推進担当
Eメール ro-fmc@city.akita.akita.jp

●問い合わせ 納税課 ☎(866)2059



市税の納期内納付を お願いします

●問い合わせ 納税課 ☎(866)2059
国保年金課 ☎(866)2189

●問い合わせ 納税課 ☎(866)2059
国保年金課 ☎(866)2189

●問い合わせ 納税課 ☎(866)2059
国保年金課 ☎(866)2189

施設の臨時休館と 自動交付機の休止

●問い合わせ 納税課 ☎(866)2059
国保年金課 ☎(866)2189

●問い合わせ 納税課 ☎(866)2059
国保年金課 ☎(866)2189

●問い合わせ 納税課 ☎(866)2059
国保年金課 ☎(866)2189

速度取り締まり 重点路線を定めました

秋田県警では、交通事故抑止に

向けて「速度取締指針」を作成し、各警察署管内に、次のとおり速度取締り重点路線を定めました。

- 秋田中央警察署管内 ☎(835)1111▶国道7号(浜田↗山王)、国道13号(茨島↗仁井田)、県道秋田・天王線(浜田↗下浜)
- 秋田臨港警察署管内 ☎(845)0141▶県道秋田・天王線(寺内↗下新城)、市道横山・金足線(外旭川↗金足追分)、国道7号(寺内↗金足)

国民年金基金で 豊かな老後を

国民年金基金は、老齢基礎年金の上積み年金として給付を行う公的年金制度です。掛金全額が社会保険料控除になるほか、税制面でも優遇されます。

9月下旬に加入対象者へダイレクトメールを送付しました。誰もが迎える老後の備えとして、詳しい資料をご覧になりませんか。詳しくは秋田県国民年金基金へお問い合わせください。

☎0120-654192

* 交流ひろば=西部・河辺は各市民サービスセンター2階。南部・雄和は各市民サービスセンター1階。



★ ★
★ 直接会場へどうぞ。
★ いずれも入場無料。

親子で遊ぼう!

会場	催し(対象)	内容	日時
子ども未来センター (アルヴェ5階) ☎(887)5340	びよんびよん広場(2歳~3歳)	楽器で遊びましょう!	10/9(木)①10:00~、②10:40~
	よちよち広場(0歳~1歳)	音の出るおもちゃで遊ぼう	10/16(木)①10:00~、②10:40~
	親子DEうたっチャオ(就学前)	ボランティアによるうたの会♪	10/18(土)10:30~11:00
西部子育て交流ひろば☎(826)9007 *②はサービスセンター2階和室	①バナナの一む(2歳~3歳)	エプロンシアターとダンス	10/15(水)10:30~10:50
	②ベビーヨガ(生後3か月~1歳前後)	先着15組。申し込みは10/16(木)9:00~	10/22(水)10:30~11:45
南部子育て交流ひろば☎(838)1216	ぼかぼかの一む(就園前)	お話タペストリー「そうさんのさんぽ」	10/8(水)10:30~11:00
河辺子育て交流ひろば☎(882)5146	はっぴいの一む(就学前)	留学生とハロウィンパーティー	10/21(火)10:30~11:30
雄和子育て交流ひろば☎(886)5530	ぐーちよきばあ(就学前)	パネルシアター「秋のかばん」	10/14(火)10:30~10:50
フォンテ文庫 (フォンテAKITA6階) ☎(893)6167	作ってあそぼう工作会(2歳~小3)	パンプキン★ハット作り	10/11(土)11:15~11:45
	えほん修理屋さん(どなたでも)	破損した絵本の修理	10/18(土)10:30~12:00
	おはなしの会(2歳~6歳)	絵本や紙芝居を楽しもう	10/18(土)①11:15~、②14:00~
土崎図書館☎(845)0572	おはなし会(0歳~1歳)	絵本の紹介と手遊び	10/16(木)10:00~10:30

10月8日(水)…岩見三内☎(883)2555
10月14日(火)…土崎☎(845)1571
10月15日(水)…新波☎(887)2014
…雄和中央☎(886)2595

10月16日(木)…河辺☎(882)3056
■青空保育 お子さんを公園で遊ばせながら、保護者同士で交流。時間は10:10~10:50。雨天中止。

10月8日(水)…雄和中央保育所園庭☎(886)2595、10月9日(木)…土崎の琴平第一街区公園・土崎保育所☎(845)1571、10月15日(水)…川口街区公園・川口保育所☎(832)4582、岩見三内保育所園庭☎(883)2555

■赤ちゃんルーム 将来の保護者、祖父母が対象です。ベビーマッサージ。10月21日(火)9:45~11:00、泉保育所で。☎(823)1626

地域で育児★

太字の()内は対象年齢です。問い合わせ先の◎は、各地区の主任児童委員さんの印です。

■チャイルド中通(就園前) 10月7日(火)10:00~11:30、中通児童館で。問▶◎高橋さん☎(833)4583

■築山きりんクラブ(就学前) 10月10日(金)9:30~11:00、築山児童センターで。問▶◎岡田さん☎080-1846-7064

■えほんの会(就園前) 10月20日(月)10:00~11:00、御所野ふれあいセンターで。問▶◎照井さん☎(829)2815

■すこやか広面(0歳~5歳) 保険料1家族50円。10月21日(火)10:00~11:30、広面児童館で。問▶◎山石さん☎(836)4868

イベントあ★れ★こ★れ

太字の()内は対象年齢です。
■キッズマーケット 子ども用品限定のフリーマーケット。10月4日(土)・5日(日)、10:00~14:00、セリ

オンセンターホールで。
問▶永田さん☎090-7075-8435
■金農トントちゃんクラブ(就園前) さつまいもを収穫します。10月11日(土)9:30~11:00、金足農業高校で。参加費300円。定員30人。申込▶10月10日(金)まで金足農業高校☎(873)3311(平日)

■土崎グローリアチャペルの子育てセミナー 中学生までのお子さんがある母親が対象です。講話と相談(相談のみも可)。10月18日(土)11:00~12:00、同チャペルで。先着80人。申込▶同チャペル☎(847)2654

■新日本婦人の会秋田支部の催し 時間はいずれも10:30~12:00。
①親子リズム(就園前) 10月9日(木)・23日(木)、飯島地区コミセンで。問▶萩原さん☎090-2888-9048
②赤ちゃんマッサージ(生後3か月~1歳) 10月16日(木)、サンパル秋田で。問▶奈良さん☎(836)3356



放送日程は広報広聴課へ☎(866)2034

5分間テレビ番組	ABS こんにちは秋田市から 金曜日 11:25~ 土曜日 11:40~ 日曜日 11:55~
	AAB いきいき秋田市から 月・水曜日 15:50~
	AKT こんばんは秋田市から 水曜日 22:54~

10/3(金)	●どっとど活性化本部長シリーズ ~秋田市観光案内編
10/8(水)	●国民文化祭の見どころ
10/10(金)	●千秋美術館企画展 「秋田の絵描きそろいぶみ!」
10/15(水)	●がん検診のすすめ

* 番組内容は、変更になる場合があります。
* 5分間テレビ番組は秋田ケーブルテレビでも放送しています。



ABS	わがまち大好き秋田市長です(月1回)	10/19(日)11:40~11:55	●元気はつらつ! エンジョイスポーツ
ラジオ	エフエム秋田 秋田市マンデー555	毎週月曜日 17:55~	} ●「健康のつどい」へどうぞ ●千秋美術館企画展
	ABSラジオ 秋田市今週のいちネタ	毎週火曜日 10:30~	
	エフエム椿台 午後スタ	毎週水曜日 14:00~	

* スペースの都合などにより掲載依頼があったものすべてを掲載できない場合があります。ご了承ください。



乳幼児健康診査

子ども健康課 ☎(883)1174

母子健康手帳別冊をよく読んで受診しましょう。風邪や感染性の病気にかかっているときはご遠慮ください。別冊をお持ちでない場合は、子ども健康課(市保健所2階)、市民課、北部・西部・河辺・雄和・南部の各市民サービスセンター、アルヴェ駅東サービスセンター、岩見三内・大正寺の各連絡所の窓口へお越しください。

◆4か月・7か月・10か月児健診

対象▶4・7・10か月になった日から、それぞれ満5か月・満8か月・満11か月になる前日までのお子さん
会場▶母子健康手帳別冊に記載した協力医療機関

◆1歳6か月児健診

対象▶平成25年4月生まれのお子さん
日時と会場▶下記参照

持ち物▶母子健康手帳と別冊のアンケート(記入して)、バスタオル

◆3歳児健診 視力・聴覚検査は自宅で行ってきてください。

対象▶平成23年5月生まれのお子さん
日時と会場▶下記参照

持ち物▶母子健康手帳と別冊のアンケート(記入して)、尿検査セット(尿を容器に採って)、バスタオル

1歳6か月児・3歳児健診の

対象地区ごとの健診日

時間は12:45～13:30。会場は、旧秋田市地域が市保健センター(八橋)、河辺・雄和地域が河辺総合福祉交流センターです。

■寺内・八橋・泉・保戸野・山王・川尻・川元・旭南・旭北・高陽・大町・中通・南通・楢山の各地区▶1歳6か月児健診…11月5日(水)、3歳児健診…11月20日(木)

■旭川・外旭川・新藤田・濁川・添川・山内・仁別・千秋・手形・蛇野・手形山・東通・広面・柳田・下北手・太平・横森・桜・桜ガ丘・桜台・大平台・上北手・山手台の各地区▶1歳6か月児健診…11月6日(木)、3歳児健診…11月21日(金)

■土崎・港北・将軍野・飯島・金足・上新城・下新城の各地区▶1歳6か月児健診…11月11日(火)、3歳児健診…11月26日(水)

■牛島・卸町・大住・仁井田・御野場・四ツ小屋・御所野・茨島・新屋・勝平・豊岩・浜田・下浜・向浜の各地区▶1歳6か月児健診…11月12日(水)、3歳児健診…11月27日(木)

■河辺・雄和の各地区…3か月に1回の実施のため、対象は1歳6か月児健診が「平成25年2月～4月生まれのお子さん」、3歳児健診が「平成23年4月～6月生まれのお子さん」。

実施日▶1歳6か月児健診…11月7日(金)、3歳児健診…12月17日(水)

*対象月を過ぎたお子さんでも、1歳6か月児健診は2歳未満、3歳児健診は4歳未満であれば受診できますので、子ども健康課へご連絡ください。また、都合により他の地区の日に受けたい場合も子ども健康課へご連絡ください。

子ども健康課の催し

会場はいずれも市保健センター(すくすく電話相談室は除く)。申し込みは子ども健康課へ。

☎(883)1174・(883)1175

■離乳食教室 離乳食の進め方、試食、個別相談など。①は調理実技、②③は食品の調理法、歯の手入れ方法も。申し込みは10月8日(水)8:30から。

*太字の()内は対象と定員(先着)。

①初期離乳食教室(生後4～5か月。40組) 10月24日(金)10:00～12:00

②中期離乳食教室(生後6～7か月。30組) 10月27日(月)10:00～12:00

③後期離乳食教室(生後8～11か月。30組) 10月29日(水)10:00～12:00

■すくすく電話相談室 落ち着きがない、友だちと仲良く遊べないというときなど、お子さんへの言葉のかけ方・しかり方で困っていませんか。臨床心理士が電話で発達相談に応じます。申し込みは前日までに。**対象**▶3歳児健診を終えた就学前のお子さんの保護者 **日時**▶10月16日(木)・22日(水)、13:30～16:30 **先着**▶各3人

■育児相談 保健師、栄養士、歯科衛生士による個別相談。**対象**▶乳幼児と保護者 **日時**▶10月28日(火)9:00～12:00 **先着**▶3組

■むし歯予防教室「歯ッピーバースデイ」 歯みがきレッスンと歯科衛生士、栄養士の講話。**対象**▶10月～1月に1

歳になるお子さん **日時**▶11月10日(月)10:00～11:30 **先着**▶25組

幼児家庭教育セミナー

子どもに起こりやすい事故の予防と手当の方法を学びます。

対象▶未就園児とその家族 **日時**▶10月28日(火)10:30～11:30 **会場**▶河辺市民サービスセンター **先着**▶20組
申込▶10月6日(月)9:00から河辺市民サービスセンター ☎(882)5171

育児講座と遊ぼう広場

①歯みがき教室 歯科衛生士による指導と相談。**対象**▶歯みがきが苦手な1歳～2歳児と保護者 **日時**▶10月22日(水)10:15～11:15 **会場**▶北部市民サービスセンター2階和室 **先着**▶10組 **申込**▶10月14日(火)9:30から北部子育て交流ひろば ☎(893)5985

②みんなで遊ぼう広場 ちらしプール、ジャンボお絵かき、ミニカー、積み木など。直接会場へ。**対象**▶就学前のお子さんと保護者 **日時**▶10月25日(土)10:00～12:00 **会場**▶北部市民サービスセンター体育館 **問**▶北部子育て交流ひろば ☎(893)5985

アレルギーわいわい談義

食物アレルギーがあるお子さんと保護者が対象です。みんなでおしゃべりしてリフレッシュを。先着12組。

日時▶10月23日(木)10:00～12:00
会場▶西部市民サービスセンター
申込▶10月9日(木)10:00から泉保育所 ☎(823)1626

病児保育園あすなろの園開放

施設見学のほか、利用の流れや一日の過ごし方なども。先着各6組。

日時▶10月25日(土)①9:30～、②11:00～、③13:00～、④14:30～(いずれも1時間) **会場**▶市立秋田総合病院・病児保育園あすなろ(川元)
申込▶10月24日(金)まで病児保育園あすなろ ☎(883)1520

保育所で遊ぼう！

■保育所開放 0歳～5歳の親子が対象です。時間は9:45～11:00。詳しくは各保育所(太字)へお問い合わせを。10月7日(火)…寺内 ☎(863)6253



北部公民館まつり

10月17日(金)～19日(日) 北部公民館☎(873)4839

- 17日 ●ダンスパーティー(18:30～21:00。参加費200円)
- 作品展示(9:00～16:00) ●野菜即売(9:30～)
- 18日 ●お茶会(10:00～14:30) ●七宝焼体験、生涯学習
19日 相談(10:00～) ●軽食(11:00～)、喫茶(10:00～)
- 金足西・上新城幼稚園園児の遊戯と歌(11:00～)
- 18日 ●オープニングセレモニー(13:30～) ●ヤートセ踊り(13:45～) ●下小太鼓(14:05～)
- バザー(9:30～) ●健康相談(10:00～13:00) ●
- 19日 芸能発表会(10:00～14:00) ●特別企画・大道芸人
マッキー(14:00～14:55。終了後、お楽しみ抽選会)



河辺まるごと祭り

10月18日(土)・19日(日) 河辺の郷自治協議会☎(882)5302

- 両日 ●河辺市民サービスセンターを会場に、サークルなどの作品展示、体験コーナー、「芸術の里かわべゆうわ」作品展(10:00～15:00) ●河辺体育館を会場に、
18日 芸能発表、企業紹介、物販コーナー(10:00～15:00)
- 河辺総合福祉交流センターを会場に、ダンスパーティー(18:00～、入場無料)
- 19日 ●河辺体育館を会場に、河辺太鼓と「ビートファイターACE」ショー(13:00～)



ユーピスマつり

10月18日(土)・19日(日) 雄和市民協議会☎(881)3777
会場は雄和市民サービスセンター、雄和図書館。

- 両日 ●作品展示、アートフラワー、石井露月コーナー(9:00～16:00。19日は15:00まで) ●喫茶、農産物直売(10:00～15:00)
- 18日 ●茶道・押し花などの体験(10:00～15:00) ●ちびっこフェスタ(10:30～11:30) ●AED講習会(13:00～、要電話申込) ●ミニ四駆体験走行(11:30～15:00)
- 19日 ●芸能まつり(9:30～15:00)…「全日本なまり歌トーナメント」優勝の佐藤正昂さんが特別出演!
- 将棋・囲碁大会(10:00～15:00)



芸能発表や作品展示など、内容盛りだくさん! 詳しくは各地区コミュニティセンターへお問い合わせください。

コミセンまつり

▶コミセンの地区名と開催日

- ▶寺内☎(845)0537…10月26日(日)
- ▶港北☎(847)2340…10月26日(日)
- ▶旭南☎(865)3337…10月26日(日)
- ▶茨島☎(823)0374…10月31日(金)～11月2日(日)
- ▶飯島☎(845)1731…11月1日(土)・2日(日)
- ▶旭川☎(835)1712…11月1日(土)・2日(日)
- ▶岩見三内☎(883)2111…11月2日(日)
- ▶泉☎(824)8035…11月8日(土)・9日(日)



市民参加のせり

卸売市場まつり

10月19日(日)9:00～13:00
外旭川の秋田市卸売市場

青果、水産物、花きを特別販売! マグロの解体実演と販売、野菜などのプレゼントも。市民参加のせりは青果が9:30～、水産物が10:20～、花きが11:10～。

問い合わせ 秋田市卸売市場協会 ☎(869)5255



市場発・旬の魚菜料理教室

日時 11月14日(金)と12月12日(金)の2日間、10:00～13:00

会場 秋田市卸売市場管理棟2階

市場ならではの旬の魚介類や野菜を使った初心者向けの教室です。材料費1,000円。定員18人(抽選)。

申し込み

はがきに教室名、住所、氏名、性別、年齢、電話番号を書いて、10月17日(金)まで、〒010-0802 外旭川字待合28 あきた市場マネジメント(株)☎(869)5294

個人向け施設見学会～卸売市場

11月20日(木)・27日(木)、9:00～12:00

せりの見学やリンゴの試食会など。参加無料。定員各22人(定員超は抽選)。秋田駅内の秋田市観光案内所前に集合し、現地までバスで移動。解散は秋田駅東口で。広報広聴課☎(866)2034

申し込み(電話は不可)

往復はがき、FAX、Eメールのいずれかで、見学希望日、参加者の氏名(1通で2人まで)、住所、年齢、電話・FAX番号を10月24日(金)(必着)まで〒010-8560 山王一丁目1番1号 広報広聴課 FAX(866)2287 Eメール skengaku@city.akita.akita.jp

*就学前のお子さんはご遠慮ください。

健康

・料金の記載がないものは無料です
・申込方法がないものは直接会場へ

市立病院のうつ病教室

臨床心理士や薬剤師の講演を予定。車のかたには、駐車場無料スタンプを押します。

日時▶10月17日(金)13:00~14:30
会場▶市立秋田総合病院2階講堂
問▶市立秋田総合病院☎(823)4171
内線3541(精神科病棟)

健康管理課の研修会と講座

申し込みは、10月6日(月)8:30から健康管理課へ。☎(883)1180

■感染症・結核予防研修会

演題は「結核について」「今、急増している麻しん・風しん」「感染予防対策」。
日時▶10月22日(水)13:15~16:30
会場▶県生涯学習センター(山王)
*駐車場の混雑が予想されるので、公共交通機関をご利用ください。

■こころの健康アップ講座

健康運動指導士が呼吸法やストレッチを実技指導。日時▶11月11日(火)10:00~11:30
会場▶市保健センター(八橋) 先着▶30人

みんなの掲示板④

■講座「心不全を知る、防ぐ、治す!」

日時▶10月5日(日)13:30~16:30
会場▶県総合保健センター(千秋) 問▶秋田大学循環器内科☎(884)6110

■高齢者健康セミナー 年金の話など。日時▶10月18日(土)15:30~18:30
会場▶ユースパル(寺内) 定員▶30人 申込▶申込方法など、詳しくは10月10日(金)まで秋田シルバー健康倶楽部の近藤さん☎(857)0620

■介護予防ヨガ教室・スマイルアップ倶楽部

簡単にできるヨガで健康に。対象▶おおむね65歳以上で2階まで階段を上れるかた 日時▶10月22日(水)14:30~15:30 定員▶20人
会場・申込▶中通地域包括支援センター幸ザ・サロン☎(827)3323

■歯科健康相談

歯周病やむし歯など、歯の健康の相談に歯科衛生士が応じます。日時▶10月24日(金)9:30~12:00
会場▶市保健センター(八橋) 申込▶保健予防課☎(883)1178



秋田市の絆づくりキャラ「テツテ」

ハートフル絆映画上映会

「家族の週間」(11月9日~22日)に合わせ、映画「ぼくのおばあちゃん」(出演:菅井きん、柳葉敏郎、原日出子ほか)を上映します。ご家族や友人、そして地域との絆の大切さを考えてみませんか。

映画

「ぼくのおばあちゃん」

11月15日(土) 鑑賞無料
①10:00~12:10 定員
②13:00~15:10 各180人

ルミエール秋田(アルヴェ内)

鑑賞申込(定員を超えた場合は抽選)

はがき、FAX、Eメールのいずれかで、「絆の映画鑑賞」と明記のうえ、住所、氏名、電話番号、参加希望人数(5人分まで可。全員の氏名を記入)、希望時間を、10月24日(金)(必着)まで市民協働・地域分権推進課へ。〒010-8560 市民協働・地域分権推進課 FAX(866)2129 Eメール kizuna@city.akita.akita.jp
問い合わせ▶☎(866)2785

*鑑賞整理券の発送をもって、当選者の発表に代えさせていただきます。



多忙な日々を繰り返す現代社会の中、人々が忘れかけている「親子の絆」「命の大切さ」を描いた珠玉の感動作。家族を愛するすべての人へ



オモリン

秋の動物ふれあいフェスティバル

大森山動物園 ☎(828)5508

10月12日(日)
13日(月)
9:00~16:30

大好評の「動物パレード」や吹き矢体験、動物舎裏側体験、エサやり体験(有料)、なかよしタイム、まんまタイム、動物解説ウオーククイズ(「ミルヴェンジャー7」も登場)などイベントいっぱい!
入園料720円(高校生以下無料)。



ゼニタナゴ

貴重な魚「ゼニタナゴ」を調べよう!

10月19日(日)10:00~12:00
参加無料 定員30人(抽選)

小学生以上が対象です。大森山動物園内の塩曳潟しほひきがたに生息する希少魚類のゼニタナゴなどを、地引き網で採捕して調査するボランティアを募集します。午後はザリガニ釣りや園内見学を実施します(午後は自由参加)。

申し込み

はがきまたはEメールに、参加者全員の住所、氏名(ふりがな)、年齢、性別、電話番号を書いて、10月9日(木)(必着)まで、〒010-1654 浜田字潟端154 大森山動物園「調査ボランティア」係へ。Eメール ro-inzo@city.akita.akita.jp

表彰式 & 無料試食会

10月12日(日)13:00~14:00
アルヴェ1階きらめき広場



公募した秋田市地域特産品アイデアコンテストのグランプリを発表！表彰式のほか、先着100人に、一般部門、事業者部門それぞれのグランプリ作品を無料で試食してもらいます。司会は、秋田住みます芸人の「ちえす」。ぜひお越しください！

農産物・農産加工品・工芸品の即売会…国民文化祭期間中、アルヴェで行う「しみん大文化祭」の協賛イベント。10月12日(日)・13日(月)、10:00~16:00。

問い合わせ 農林総務課☎(866)2115

いきいきサロン



65歳以上のかたが対象です。参加無料。直接会場へお越しください。

■3B体操 動きやすい服装で。

日時▶10月8日(水)10:00~12:00

会場▶八橋老人いこいの家☎(862)6025

■演歌・歌謡教室 筆記用具を持参。

日時▶10月9日(木)10:00~12:00

会場▶飯島老人いこいの家☎(845)3692

■ハーモニカ演奏を楽しもう

日時▶10月16日(木)10:00~12:00

会場▶大森山老人と子どもの家☎(828)1651

(9:30~10:05) ②広小路▶山王大通り▶八橋運動公園前までの片側3車線(おおむね10:00~10:30) ③秋田中央道の駅東口▶山王区間(9:50~10:20) ④臨海十字路▶秋田県JAビル▶県庁前までの片側1車線(おおむね10:20~11:00) 問▶大会事務局(NPO法人トップスポーツコンソーシアム秋田内)☎(863)6415

新鮮がいちばん!

■秋田駅ぼほろーど西口(トピコ前)で直売 新鮮な朝採り野菜などを生産者が直売します。日時▶10月8日(水)・15日(水)・22日(水)・29日(水)、10:00~16:00 問▶農業農村振興課☎(866)2116

■秋田大学地域交流朝市 県内の特産品販売や青空コンサートなど。日時▶10月11日(土)9:00~13:00 会場▶秋田大学手形キャンパス・インフォメーションセンター前 問▶秋田大学地域創生課☎(889)2844

■土崎みなと朝市 日時▶10月12日(日)、11月9日(日)、7:00~12:00 会場▶土崎港中央一丁目(通称レング通り) 問▶港商友会事務局☎(847)0085(平日10:00~14:00)

各種無料相談へどうぞ

■秋田県司法書士会の法律相談会 登記、相続、借金などの相談に司法書士が応じます。日時▶10月4日(土)10:00~16:00 会場▶秋田県司法書士会館(山王)☎(824)0187

■不動産相談会 土地の価格や相続などの相談に不動産鑑定士が応じます。地図など資料をお持ちください。

日時▶10月6日(月)13:30~16:30 会場▶にぎわい交流館4階 問▶秋田県不動産鑑定士協会☎(862)4506

■精神障がい者家族相談 日時▶10月17日(金)10:00~15:00 会場▶市老人福祉センター2階 問▶NPO法人秋田けやき会☎(833)1580

■障がい児者総合相談会 就労や生活の相談に応じます。日時▶10月19日(日)13:30~16:00 会場▶遊学舎(上北手) 問▶障害者生活支援センターほくと☎・FAX(873)7804

■法律相談 法律、相続などの相談に石田英憲弁護士が応じます。

日時▶10月20日(月)10:00~12:00 会場▶市老人福祉センター 先着▶6人 申込▶10月6日(月)10:00から市社協ふれあい福祉相談センター☎(863)6006(電話のみ)

みんなの掲示板③

■薬物依存者の回復施設「秋田ダルク」フォーラム 講演やアトラクション。日時▶10月11日(土)10:00~16:10 会場▶遊学舎(上北手) 資料代▶500円 問▶秋田ダルク☎(827)3668

■あきたバラ愛好会の「秋バラ観賞会」 日時▶10月11日(土)・12日(日)、10:00~15:00 会場▶遊学舎(上北手) 問▶あきたバラ愛好会の鈴木さん☎090-5839-9959

■秋田バラ会の「秋のバラ展」 日時▶10月12日(日)10:00~15:00 会場▶セリオン(土崎) 問▶秋田バラ会の岩渕さん☎090-4553-0857

■秋田清掃登山連絡協議会の登山 集合場所は市役所駐車場。参加費は各500円。①栗駒清掃登山…10月

12日(日)5:00集合 ②鳥海山獅子ヶ鼻 鼻原散策…10月26日(日)6:00集合 申込▶同協議会の大山さん☎080-1654-5240

■遺族の集い「コスモスの会」 大切な人を自死や災害死などで突然失ったかたが対象の集いです。遺族の個人ケアも(要予約)。日時▶10月18日(土)13:00~15:00(個人ケア15:20~16:00) 会場▶県社会福祉会館お茶代▶300円 申込▶10月17日(金)まで秋田グリーンケア研究会☎080-5000-8706(平日10:00~16:00)

■認知症の人の家族のつどい ご家族の交流の場です。日時▶10月19日(日)13:30~15:30 会場▶にぎわい交流館研修室 問▶(公社)認知症の人と家族の会秋田県支部☎(866)0391

■雄和神ヶ村観光栗園が開園 会場は温泉ユアスから由利本荘市方面へ約2km。入園は無料ですが拾い栗は1^{kg}400円。栗が無くなり次第閉園します。日時▶10月11日(土)・12日(日)・13日(月)・18日(土)・19日(日)、9:00~16:00 問▶神ヶ村自治会の小縄さん☎090-1062-8324

■赤い羽根共同募金 日時▶10月8日(水)13:30~15:00 会場▶アゴラ広場 問▶市社会福祉協議会☎(862)7445

■ワークパルに加入しませんか ワークパルは中小企業で働くかたへ、福利厚生を提供する団体です。現在、11月30日(日)まで新規加入事業所を対象にキャンペーンを実施中。新規加入は入会金無料のほか、図書カードなどを贈呈します。詳しくはお問い合わせを。問▶ワークパル(秋田テルサ内)☎(889)8986



催し物

・料金の記載がないものは無料です
・申込方法がないものは直接会場へ

あき 秋のファミリーキャンプ

ハイキングや草木染め、ピザ作り。
対象▶中学生以下のお子さんと家族
日時▶10月25日(土)10:00(一泊)～26日(日)14:30解散 **会場**▶太平山自然学習センターまんだらめと周辺
参加費▶1家族3,000円程度(草木染め材料費2,000円程度含む)に加え、小学生以上1人3,000円、未就学児1人2,700円 **定員**▶13家族(抽選)
申込▶はがき(1家族1枚)に、住所、氏名(全員)、電話・FAX番号を書いて、10月11日(土)(必着)まで、〒010-0824 仁別字マンタラメ227-1 太平山自然学習センター「秋のファミリーキャンプ」係 ☎(827)2171

しゅん 自然を歩く

河辺・雄和地域を満喫！ 鶴養地区の散策や味噌作り体験など。先着15人。
日時▶10月17日(金)9:30～15:00
集合▶河辺市民サービスセンター(バスで移動) **昼食代など**▶3,000円
申込▶10月6日(月)10:00から農業農村振興課 ☎(866)2116

しぜん ある 自然を歩く

■鳥海山獅子ヶ鼻湿原トレッキング
対象▶小・中学生の親子 **日時**▶10月18日(土)8:45～16:00 **集合**▶北部市民サービスセンター(バスで移動)
参加費▶1組500円 **先着**▶10組 **申込**▶10月7日(火)9:00から北部市民サービスセンター ☎(893)5969
■紅葉ウォーキング(太平山リゾート公園周辺) 終了後は温泉に入浴も。
日時▶10月26日(日)9:00～12:00
集合▶クアドーム ザ・ブーン **参加費**▶600円 **先着**▶50人 **申込**▶10月6日(月)9:00から17日(金)まで、太平山観光開発(株) ☎(827)2001

ぜん し いっせいけんこう 全市一斉健康ウォーク

日時▶10月13日(月)、開始時間は9:30～10:30(スタート地点により異なります) **スタート地点**▶秋田城跡東門、アトリエももさだ(新屋)、一つ森公園、アルヴェ、あきぎんス

タジアム(八橋球技場) **ゴール地点**▶全コースともあきぎんスタジアム
申込・問▶各地区の体育協会か秋田市体育協会事務局(あきぎんスタジアム内)にある申込用紙で。詳しくは同協会事務局へ。 ☎(896)5331

あきたしょうぎょうこうこう アキショップ 秋田商業高校 AKISHOP

秋田商業高校の生徒たちが、オリジナル商品の開発・販売・広告宣伝などを行う「AKISHOP(アキショップ)」。今年のテーマは“花”。秋田県産の食材を使ったアイデア商品の販売や、餅つきなど楽しいイベントも！
日時▶10月25日(土)9:00～15:00
会場▶仲小路商店街、秋田市民市場
問▶秋田商業高校 ☎(823)4308

けいじばん みんなの掲示板②

■東日本大震災チャリティーイベント・つながる青空市 来場者参加型イベントの“みんなで作る心の絵本づくり”やちびっこ縁日、物販など。
日時▶10月5日(日)10:00～16:00
会場・問▶「クラフト北」前の広場(外旭川字前谷地41-1) ☎(847)2007

■花とみどりのふれあいまつり 花の寄せ植え教室(定員40人、要申込)、苔玉作り(先着50人)やチューリップの球根植え付け(先着100人)、ウォークラリーゲーム(先着50人)など。
日時▶10月11日(土)9:30～12:00
会場▶御所野総合公園 **申込・問**▶10月6日(月)9:00から秋田市総合振興公社緑地課 ☎(829)0221

■雄和華の里秋フェスタ グラウンドゴルフや演奏会(12日14:00～)など。
日時▶10月11日(土)・12日(日)、10:00～16:00 **会場**▶雄和華の里エリア(雄和妙法) **問**▶道草教養大学の鎌田さん ☎090-1734-2004

■全県商工会おもてなしまつり ご当地グルメの販売やステージイベント、秋田犬ふれあいコーナーなど。
日時▶10月11日(土)・12日(日)・13日(月)、10:00～20:30(13日は16:00まで) **会場**▶アゴラ広場ほか **問**▶秋田県商工会連合会 ☎(863)8495

■であいのこんさあと 国民文化祭県民参加事業。障がいがあるかたや、周りのかたによる詩の朗読と歌。来場者に花の鉢植えをプレゼント。
日時▶10月12日(日)13:00～ **会場**▶県

児童会館子ども劇場 **入場料**▶300円(中学生以下250円) **問**▶事務局の星野さん ☎090-5230-6888

■国際教養大学・AIU祭 留学生との交流企画や子ども向けイベントなど、催し盛りだくさん！ **日時**▶10月12日(日)・13日(月)、9:30～17:00

会場・問▶国際教養大学 ☎(886)5900

■昔のあそび大集合 コマ遊びや折り紙、しゃぼん玉などを楽もう！

日時▶10月13日(月)11:00～12:00

会場▶川端角のレトロ博物館(大町)

申込▶10月11日(土)17:00まで(株)ドリームリンク ☎(863)9999

■南浜地域活動支援センター(新屋)ふれあいまつり 踊りやカラオケ、喫茶、物品販売、作品展示など。
日時▶10月18日(土)9:30～14:30

会場・問▶同センター ☎(867)1650

■あきた国際フェスティバル 世界の舞踊や音楽のステージ、世界の食のブースなど。
日時▶10月18日(土)・19日(日)、10:00～17:00(19日は16:00まで) **会場**▶アトリオン
問▶県国際交流協会 ☎(893)5499

■秋田市社会福祉大会 タップダンスのステージや、災害時の助け合いをテーマにした講演など。

日時▶10月30日(木)13:30～16:10

会場▶文化会館大ホール

問▶市社会福祉協議会 ☎(862)7445

案内

・料金の記載がないものは無料です
・申込方法がないものは直接会場へ

えきでん こうつうきせい きょうりやく 駅伝などの交通規制にご協力を

当日の交通規制にご協力ください。

■10月12日(日)の全国高校駅伝秋田県予選大会 男子=10:00に八橋陸上競技場スタート▶山王十字路折り返し▶臨海・雄物大橋▶新屋方面▶秋田南大橋▶御所野方面▶荒巻南・城東十字路▶手形山・外旭川新設道路▶四ツ谷街道▶国道7号▶八橋陸上競技場ゴール
女子=11:30に一つ森公園西側駐車場スタート▶荒巻南交差点▶以後男子と同じ **問**▶秋田県高等学校体育連盟 ☎(833)8080(秋田南高校内)

■10月19日(日)の秋田国際ファミリーマラソン大会 *()内は規制時間。

①和洋女子高校前▶千秋公園中土橋



作品「負ケテタマルカ!!」

負ケテタマルカ!! 本田紘輝 作品展

10月14日(火)▶24日(金)
10:00~18:00
アルヴェ2階多目的ホール

8歳から4年間、脳腫瘍と闘い、12年の短い生涯を終えた本田紘輝さん。圧倒的な迫力で観る人の心を揺さぶる作品を、ぜひご覧ください。観覧無料。

なお、下記の催し(いずれも無料)は申し込みが必要です。10月6日(月)9:00から市民交流プラザ管理室へ。☎(887)5310

紘輝くんのご両親の講演会と ドキュメンタリー番組の上映(毎日開催)

初日のみ申し込みが必要です。時間は10:00~。先着50人。

ドキュメンタリー番組サウンドトラック制作者 (NHK大河「篤姫」Dr.コトー)の作曲家 吉俣良 ピアノコンサート(先着各50人)

24日(金)①14:00~ ②17:00~。 

秋田の絵描き そろいぶみ!

— 秋田蘭画から近代の日本画まで —

日時 開催中~11月9日(日)まで
10:00~18:00(入館は17:30まで)
会場 千秋美術館☎(836)7860
観覧料 一般800円 大学生600円
高校生以下無料

小田野直武、平福百穂などの作品約50件を紹介しします。なお、10月12日(日)・25日(土)、11月2日(日)の各日14:00~、学芸員による作品解説を行います。直接会場へどうぞ(展覧会チケットが必要)。

*10月21日(火)から、一部作品が替わります。



「鷹図」(小田野直武) 江戸時代後期

国民文化祭・あきた2014 華道フェスティバル~秋田いけはな浪漫

野外展...10月11日(土)▶13日(月)、9:00~20:00、千秋公園本丸
室内展...10月18日(土)▶26日(日)、10:00~19:00、にぎわい交流館

問い合わせ 秋田県国民文化祭推進局☎(860)1558

さや距離の単位などを学びます。講師は元県立図書館長の半田和彦さん。
日時▶10月17日(金)・24日(金)、13:30~15:30 **会場**▶中央図書館明德館
資料代▶510円 **先着**▶30人
申込▶10月6日(月)9:00から佐竹史料館☎(832)7892

郷土秋田を考える講演会

御所野・地蔵田遺跡の東アジア史における歴史的意義について、西南学院大学名誉教授の高倉洋彰さんが講演。
日時▶10月25日(土)13:30~15:00
会場▶南部市民サービスセンター(御野場) **先着**▶130人
問▶文化振興室☎(866)2246

地域の話題や歴史を学ぶ講座

申し込みは、10月6日(月)9:00から中央公民館へ。☎(824)5377
*タイトルの()内は定員です。
①救急法講習と防災講座、炊き出し体験(30人) **日時**▶10月16日(木)10:00~12:00 **会場**▶泉地区コミセン
②八橋人形の歴史を学ぼう(20人) **日時**▶10月20日(月)13:00~16:00
会場▶手形の栖秀の郷土人形館(文化会館に集合後、バスで移動)
③川尻総社神社の歴史を学ぼう(30人) **日時**▶10月23日(木)14:00~16:00

会場▶総社神社 ④能楽鑑賞(50人) **日時**▶11月15日(土)10:00~12:00
会場▶にぎわい交流館 ⑤勝平神社と地口絵灯ろう祭りの歴史を学ぼう(30人) **日時**▶11月19日(水)10:00~12:00 **会場**▶勝平神社(保戸野)

デジタルネイティブ×まちづくり

インターネットが当たり前にある環境で育ったデジタルネイティブ世代が行うまちづくり活動の紹介など。
対象▶ボランティア・NPO活動に興味があるかたなど **日時**▶10月25日(土)14:00~16:30 **会場**▶アルヴェ3階市民交流サロン **先着**▶30人
申込▶10月4日(土)から市民交流サロン☎(887)5312

消防署の救命講習会

■会場が東地区コミセン **日時**▶10月19日(日)9:00~12:00 **先着**▶10人 **申込**▶10月4日(土)から城東消防署☎(832)3404
■会場が南部市民サービスセンター(御野場) **日時**▶10月26日(日)9:00~12:00 **先着**▶20人 **申込**▶10月4日(土)から秋田南消防署☎(839)9551

みんなの掲示板①

■秋の自然体験教室 ゲームやオリ

エンターリング。 **日時**▶10月18日(土)9:00~12:00 **集合**▶一つ森公園コミュニティ体育館前 **先着**▶20人
申込▶10月6日(月)9:00から(公財)秋田市総合振興公社☎(829)0221

■味噌作り教室 **日時**▶10月25日(土)10:00~12:00 **会場**▶河辺農産加工組合(河辺三内) **材料費**など▶7,000円から(作る量による) **定員**▶10人 **申込**▶10月6日(月)8:00から河辺農産加工組合☎(883)2711

■ヨネックスソフトテニスキッズアカデミー(初心者向け) 秋田県ソフトテニス連盟の主催。 **日時**▶11月16日(日)、午前の部10:00~12:00(対象は5~8歳)、午後の部13:30~15:30(対象は8~10歳) **会場**▶北野田公園アリーナ(河辺) **先着**▶各30人 **申込**▶申込方法など、詳しくは同連盟の東海林さんへお問い合わせください。☎080-3143-4988

■講演会「ネコのきもちをよみとる」ネコをとりまく現状や、ネコの病気などについて講演します。 **日時**▶10月19日(日)13:30~16:00 **会場**▶秋田テルサ(御所野) **定員**▶60人
申込▶10月15日(水)まで、(公社)日本愛玩動物協会秋田県支部の村上さん ☎090-3364-6700 



講座

・料金の記載がないものは無料です
・申込方法がないものは直接会場へ

ものづくりに挑戦!

■**ポーセラーツに挑戦** 皿などに絵柄を転写するポーセラーツで作品づくり。日時▶10月17日(金)10:00~12:00 会場▶北部市民サービスセンター 材料費▶500円 先着▶15人 申込▶10月7日(火)9:00から北部地域住民自治協議会☎(846)1133

■**ガラスボトルクラフト教室** 空きびんを熱で変形させて、花びんや小物入れを作ります。日時▶10月23日(木)9:30~11:30 会場▶雄和市民サービスセンター 先着▶10人 申込▶10月6日(月)9:00から雄和市民サービスセンター☎(886)5540

■**布ぞうり作り** 日時▶10月24日(金)①9:30~12:00、②13:30~16:00 会場▶民俗芸能伝承館(大町) 材料費▶1足1,000円 定員▶各20人(抽選) 申込▶往復はがきに、講座名(希望時間も)、住所、氏名、電話番号を書いて、10月14日(火)まで、〒010-0921 大町一丁目3-30 民俗芸能伝承館☎(866)7091

■**電子工作Ⅲ** 電子部品をはんだ付けてオルガン&オルゴール作り。対象▶電子工作やはんだ付けの経験がある小学4年生以上で、電子工作Ⅱ(9月27日)に参加していないかた 日時▶10月25日(土)13:00~15:00 会場▶自然科学学習館(アルヴェ4階) 先着▶20人 申込▶10月7日(火)16:00から自然科学学習館☎(887)5330

テルサの11月の料理教室

時間は10:00~13:00。会場と申し込みは10月7日(火)10:00から秋田テルサへ。☎(826)1800

*開催日(いずれも11月)、材料費、定員の順で記載しています。

①**どら焼・ちんすこう**▶5日(水)、1,950円、12人 ②**リンゴ・かぼちゃ寒天ほか**▶7日(金)、1,950円、16人 ③**洋なしのタルト**▶12日(水)、2,500円、12人 ④**身体が温まる和風の献立**▶14日(金)、1,950円、20人 ⑤**雲平・いろいろ**▶17日(月)、1,950円、16人 ⑥**柿ジャム・パ**

ンケーキほか▶19日(水)、2,050円、16人 ⑦**キムチ**▶21日(金)、1,950円、20人 ⑧**大根のフルコース**▶26日(水)、2,160円、24人 ⑨**ハタハタ寿司**▶28日(金)・29日(土)、各2,500円、各24人

子犬のしつけ方 パピー教室

子犬のしつけ方や接し方を模範演技を交えて指導します。個別相談も。対象▶市内在住の犬の飼い主と市に登録がある犬。同伴できる犬は生後4か月~10か月程度で、今年度の狂犬病予防注射を受けている犬 日時▶11月15日(土)9:30~12:00 会場▶市保健所会議室 定員▶犬同伴は抽選で15組。飼い主のみは制限なし 申込▶往復はがきかEメールに、住所、氏名(ふりがな)、電話番号、参加希望人数、犬の同伴の有無、犬の種類と名前・性別・月齢・相談内容を書いて、11月5日(水)(必着)まで、〒010-0976 八橋南一丁目8-3 衛生検査課パピー教室係 ☎(883)1182 Eメール ro-hlex@city.akita.akita.jp

勤労青少年ホームの教室

39歳以下のかたが対象です。会場はサンバル秋田(文化会館内)。申し込みは、10月6日(月)9:00から勤労青少年ホームへ。☎(824)5378

■**気軽に楽しむ米粉パンケーキレシビ** 日時▶10月25日(土)10:00~12:00 参加費▶500円 先着▶16人

■**コーヒーでほっと一息** おいしいコーヒーの入れ方などを学びます。日時▶10月30日(木)18:30~20:00 参加費▶1,000円 先着▶16人

女性学習センターの講座

会場は文化会館内のサンバル秋田(③のみアトリオン)。申し込みは10月6日(月)9:00から(①は7日(火)まで)女性学習センターへ。☎(824)7764

①**再就職・社会活動支援IT講習「ワード中級」** 対象▶ワードを使ったことがあり、講習を再就職・社会活動に活かしたい女性 日時▶10月14日(火)・15日(水)、10:00~15:00

受講料▶1,200円 定員▶10人(抽選) ②**講演会「震災再考」** 東日本大震災で被災した岩手県野田村のかたのお話を聞きます。日時▶10月25日(土)

13:30~15:00 定員▶20人 ③**アサーティブトレーニング・ファシリテーター養成講座** 託児あり(半日500円。要申込)。対象▶アサーティブトレーニングを学習したことがある女性 日時▶11月1日(土)・2日(日)、10:30~16:00

受講料▶2,000円 定員▶20人 ④**サンバルカレッジI「秋田の食資源を活用した健康食品の開発」** 日時▶10月20日(月)13:30~15:30 定員▶20人 ⑤**サンバルカレッジII「格差・不平等と平等~ジェンダーの視点から考える」** 日時▶10月27日(月)13:30~15:30 定員▶20人

金融経済講演会 「お金のツボ」



「お金のツボ~家計・ライフプランニングに役立つ話」と題して公認会計士・作家の山田真哉さん(写真上)が講演します。日時▶11月10日(月)13:30~15:00 会場▶にぎわい交流館 先着▶200人 申込▶11月5日(水)まで秋田県金融広報委員会事務局(日本銀行秋田支店内)☎(824)7814

美大公開講座 旧鳥瀧家住宅の建築

大館市の県指定有形文化財・旧鳥瀧家住宅の特徴や見どころを紹介。講師は公立美術大学の澤田享教授。対象▶高校生以上 日時▶10月17日(金)17:50~19:20 会場▶秋田公立美術大学講義室2 先着▶30人 申込▶アトリエもさだ(月曜休館) ☎(888)8137(9:00~16:30)

人材育成・社内コミュニケーション向上セミナー

対象▶市内事業所の人事・教育担当者など 日時▶11月6日(木)14:00~17:00 会場▶秋田テルサ 先着▶50人 問・申込▶10月27日(月)までヒューマンアカデミー仙台校☎022-262-5674...詳しくは商工労働課ホームページをご覧ください。 <http://www.city.akita.akita.jp/wp/inpr/>

学習講座 藩政期 数字の謎

江戸の暮らしを知る上で重要な、重

秋田の元気！ 街と人との音楽祭



日程 10月12日(日)・13日(月・祝)

会場 エリアなかいち・にぎわい広場、大町イベント広場ほか、中心市街地の11会場

音楽の力で街を楽しく、元気にする2日間♪ 出演者は合計100組以上！ 詳しい日程など、最新の情報は下記のホームページをご覧ください。

問い合わせ
ホームページ

アキタミュージックフェスティバル事務局
((有)コムズ内) ☎(866)0643
<http://akitamusic.org/>



会場へは便利な中心市街地循環バス「ぐるる」で！…乗車1回100円(小学生以下無料)。時間など詳しくは左のQRコードで。交通政策課 ☎(866)2085

小林陽一&ジャパニーズ
ジャズメッセンジャーズ



播東和彦



TOKU



高橋まこと



小沼ようすけ

- 12日** ★秋田ブルスフェスタ(13日も)
…11:00~17:00、にぎわい広場
★ウェルカムナイト…18:00~20:30、にぎわい広場 出演:小沼ようすけ、トワイライト・トロンボーン・カルテット、TOKU、小林陽一&ジャパニーズジャズメッセンジャーズ、塩川光二
- 13日** ★ザ・パワーオブミュージック フロム アキタ…
11:00~16:40、大町イベント広場ほか
★グランドフィナーレ…18:00~20:30、にぎわい広場 出演:高橋まこと(元 BOOWYドラマー)、桐生大輔、播東和彦、塩川光二