



広

報

市民の生活情報誌

あきた

2014
平成26年
10月17日号
NO.1827

「第29回 国民文化祭・あきた2014」開会式・オープニングフェスティバル（10月4日、秋田県立武道館）

- 2…エガオいただき！
- 3…秋田市文化章
- 4…秋の火災予防運動
- 6…市役所からのお知らせ

- 8…井戸端市民通信
- 10…来年度の保育所などの入所案内
- 12…育児／情報チャンネルa
- 20…国民文化祭後半日程



エガオ
いただき!

取材先で見つけた
素敵な笑顔を紹介します



最後は、地元婦人
会のみなさんお手製「だま
こ鍋」をいただきました。
ごちそうさまでした!



9月20日
金足田園ウォーキング(油谷これくしょん三浦館)

気分爽快! 金足の豊かな自然に感謝

秋晴れが広がる稲刈りシーズン真っ只中といったこの日、金足にある「油谷これくしょん」と、国指定重要文化財「三浦館」を見学して往復する、「金足田園ウォーキング」が行われました。

2つの施設をつなぐ距離は片道約2.5km。参加者のみなさんは、自然豊かな田園風景を見ながら、自分のペースで30分ほどかけてのんびり歩きました。三浦館では、保存会のかたの案内で、邸内をじっくり見学。油谷これくしょんでは、昔なつかしいおもちゃや雑誌などに夢中になる人の姿も見られ、みなさん思い思いにこのイベントを楽しんでいました。

主催した「かなせの古里会」の奈良隆吉会長は、「地域と関係団体、そして行政が一緒になって企画したイベントにみなさんが集まってくれて何より。今後もこのようなイベントを企画していきたいですね」と話してくれました。

金足メモ♪

油谷これくしょん▶旧金足東小学校に開館している、昔なつかしい民具などを集めた展示・保管施設。開館は午前10時〜午後4時(月曜休館)。観覧無料。

☎(093)4981

三浦館▶11月に建物の一般公開を行います。申込方法など、詳しくは18ページをご覧ください。

表紙のはなし♪

秋田が誇る伝統芸能をはじめ、合唱や舞踊、そしてオーケストラなど、ステージの出演者は総勢800人を超えました。みなさんがこの日にかけて熱意あふれるパフォーマンスのおかげで、約2時間のステージがあつという間に感じられました。



文化振興に大きく貢献

平成26年度秋田市文化章

平成26年度秋田市文化章の受賞者が決まりました。市文化章は芸術・学術、産業・経済、教育・スポーツなどの各分野で市の文化振興に大きく貢献したかたに贈られます。

表彰式は11月10日(月)午後4時から秋田キャッスルホテルで行います。

問い合わせ 文化振興室 ☎(866)2246



技芸(美容)

駒場 ハツエさん
(82歳・千秋)

昭和36年に全日本美容講師会へ入会し、着付け師範、教務員、秋田講師会副会長として後進の指導・育成に努め、全日本美容技術選手権への代表者を数多く輩出するなど、美容技術の向上、美容文化の普及に功績をあげています。

また、美容家として日本で初の「文学の中の女達」シリーズの脚色・演出を手掛け舞台化するとともに、文学に登場する女性たちの衣装や髪型などを、時代考証に基づいて現代的に表現した作品を数多く発表し、高く評価されています。



文芸(詩)

あゆかわ のぼるさん
(本名 大友惣四郎)
(76歳・河辺)

詩人として数々の著作を発表するとともに、新聞・雑誌に、秋田を愛するが故の多数の辛口エッセイを発表されています。

また、秋田の方言の魅力や秋田に活力をもたらす取り組みを紹介しているほか、現在は情報番組で、秋田弁の奥深さと川柳の面白さを解説しています。秋田弁の含蓄の深さやニュアンスの広がり伝えるトークは、県内の視聴者の共感を得ています。



第29回 国民文化祭
あきた2014
平成26年10月4日(土)～11月3日(月・祝)

後半も盛り上げて 行きましょう！

下記の3つの催しはいずれも入場無料です。直接会場へどうぞ。詳しい日程は、国民文化祭推進室へお問い合わせいただくか、ホームページをご覧ください。会期後半の秋田市主催事業は、最終面にも掲載しています！

国民文化祭推進室 ☎(866)8782

しみん大文化祭

開催中～10月26日(日)、アルヴェ 1・2階
文化団体やサークルの市民参加ステージなどを随時開催中！ 詳しい日程は、お問い合わせください。



秋田市ゆかりの 文学資料展

開催中～10月26日(日)、
中央図書館明徳館
*20日(月)は休館します。



石川達三(写真左)や石井露月(写真右)、雑誌「種詩く人」の関連資料の展示のほか、秋田の酒や先人たちをパネルで紹介します。

旧県立美術館でのおもてなしなど

開催中～11月3日(月・祝)、旧県立美術館 1階美術ホール
県外から来たみなさんへお茶のおもてなしや、千秋公園に関する展示、イベントなど。

国文祭の会場へは、便利な 循環バスをご利用ください

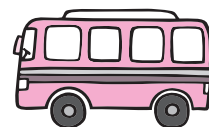

無料シャトルバス…国民文化祭期間の11月3日(月・祝)までの土・日、祝日、秋田駅西口から文化会館までを往復します。運行は午前9時～午後5時30分(約20分に1本)

中心市街地循環バス「ぐるる」…秋田駅西口▶大町▶南大通りを毎日運行。乗車1回100円(小学生以下無料)。運行は午前9時～午後5時(約20分に1本)

編集発行 ■秋田市広報広聴課 ☎(866)2034

“広報あきた”は毎月第1・第3金曜日発行です。

秋田市ホームページ <http://www.city.akita.akita.jp/>

秋田市公式ツイッター <https://twitter.com/akitacity>

秋田市Facebookページ

<https://www.facebook.com/city.akita>

もういいかい火を消すまではまあだだよ

秋の火災予防運動◆11月2日(日)～8日(土)

上記の期間中、消防職員や消防団員が、住宅用火災警報器の設置促進活動のため、ご家庭を訪問する場合がありますのでご協力をお願いします。

秋田市消防本部予防課 ☎(823)4247



放火されない街をつくりましょう

放火による火災を防ぐため、日頃から次のことを心がけましょう。

- ▼家の回りに燃えやすいものを放置しない
- ▼暗いところなど死角をなくす
- ▼敷地内、建物内に容易に侵入できないようにする
- ▼ごみは指定された日時以外に出さない

住宅火災から命を守るポイント

- ▼寝たばこは絶対にやめる
- ▼ストーブは、燃えやすいものから離れた位置で使う
- ▼ガスコンロなどのそばを離れるときは、必ず火を消す
- ▼逃げ遅れを防ぐために、住宅用火災警報器を設置する
- ▼寝具や衣類からの火災を防ぐために、防災品を使う
- ▼火を小さいうちに消すために、住宅用火災警報器などを設置する
- ▼高齢者や身体の不自由な人を守るために、近所との協力的体制をつくる

住宅用火災警報器の設置は、平成23年から義務化されていますが、今年6月1日現在の秋田市の推奨設置率は83.7%でした。設置率100%にご協力ください

各消防署でイベントを開催!

入場無料。直接会場へどうぞ。イベントは、災害などにより中止または内容が一部変更になる場合があります。詳しくは各消防署へお問い合わせください。

★みんな集まれ! 秋田消防署

11月2日(日)午前9時～正午、同署で。署内見学、車両展示、消防車と記念撮影、ちびっこ放水体験など。☎(823)4100

★みんなで探検! 土崎消防署

11月2日(日)午前9時30分～正午、同署で。署内見学、車両展示と記念撮影、消防車からの放水と水消火器での消火体験など。☎(845)0285

★火災予防運動キャンペーン

11月2日(日)午前9時～11時30分、秋田駅ほぼろーどで。

城東消防署 ☎(832)3404

★秋田南・河辺消防署合同の消防ふれあいフェスタ〜消防ヒーローがやってくる

11月8日(土)午前9時～正午、河辺総合福祉交流センターで。消防ヒーローショー、車両展示、消防車からの放水体験など。

河辺消防署 ☎(882)3300



城東分団 国井俊さん

秋田市消防団

あなたの力が 必要です!

消防団員は、自分の仕事を持ちながら、災害などが発生したときみなさんの暮らしを守るために活動します。地域の安全安心を支える消防団に入団しませんか。詳しくは、秋田市消防本部総務課へお問い合わせください。☎(823)4000

…右の写真の国井さんは、9月4日、秋田県消防学校(由利本荘市)で開催された、「第51回秋田県消防操法大会」にポンプ車操法の部の秋田市代表として出場し、見事に優秀選手賞の一人に選ばれました。これは、秋田市消防団としては初の受賞となります。おめでとございました。

市役所からの お知らせ



*市の事業について、詳しくは各課へお問い合わせいただくか、秋田市ホームページをご覧ください。http://www.city.akita.akita.jp/



11月3日(月・祝日)の「文化の日」は家庭ごみと資源化物を収集します

収集日にあたる地区のかたは忘れなく。環境都市推進課 ☎(863)6031

11月(が)は秋(あ)の清掃(せいそう)月間(げっかん)



町内のみなさんで力を合わせ、落ち葉などが散乱している公園や道路などをきれいにしましょう。

清掃で出たごみ、落ち葉、さびや泥の付いた空きびん、空き缶などは、通常の家庭ごみの収集日に集めますので、ボランティア袋に入れて集積所に出してください。

●問い合わせ 秋の清掃月間▶環境総務課 ☎(863)6862、側溝のフタ上げ機や土のう袋▶道路維持課 ☎(864)3643、公園の清掃▶公園課 ☎(866)2445、ボランティア袋の申請▶環境都市推進課 ☎(863)6631

ノーマイカーデーの参加事業所と協賛店を募集

通勤時の渋滞緩和と温室効果ガス削減をめざし、車を使わずに通勤する「ノーマイカーデー」と、ど

うしても車が必要なかたの「早起き時差出勤」に継続的に参加する事業所を募集します。

また、実施日に参加者へ特典を提供してもらえる協賛店も募集します。参加事業所と協賛店のサービス内容は次のホームページに掲載します。http://www.thr.mil.go.jp/akita/etc/nomycar/

*ノーマイカーデーは毎月第4金曜日(10月は24日金)に実施。

申し込み▶右記のホームページから登録票などを入手して、FAXかEメールで交通政策課へ FAX(866)8814

Eメール ro-uttp@city.akita.akita.jp

●問い合わせ 交通政策課 ☎(866)2085

**大森山動物園を活性化
する企画を募集**



大森山動物園では、民間事業者のみなさんから、園内で飼育している動物(名称や愛称、写真など)やイメージキャラクター、グッズなどを活用したイベントやグッズ販売などの企画を募集します。

企画は審査のうえ採用の可否を決定します。企画を提出する場合は、事前に動物園へお問い合わせください。なお、提案が採用された事業者が得る収益の一部を、動

物園発展のための支援金(寄附金)として提供していただきます。

募集期間▶11月1日(土)~12月26日(金)

●問い合わせ 大森山動物園 ☎(828)5508

介護認定の認定調査員を募集します

介護認定を申請したかたの自宅などを訪問し、申請者の心身の状況などを調査する認定調査員(嘱託職員)を1人募集します。勤務時間は平日の午前9時~午後4時。応募方法など、詳しくはお問い合わせください。

必要資格▶保健師、看護師、准看護師、介護支援専門員、介護福祉士のいずれかと自動車普通免許

●問い合わせ 介護保険課 ☎(866)2407

市立病院で職員を募集します

市立秋田総合病院で来年4月以降に勤務する職員を募集します。

募集職種(人数)▶看護師・助産師(5人程度)、臨床検査技師(1人)

対象▶昭和30年4月2日以降に生まれ、それぞれの国家資格があるかた(取得見込みを含む)

試験▶11月30日(日)に市立秋田総合病院で筆記試験(看護師・助産師は

適性、臨床検査技師は一般教養)および面接試験

申し込み▶市立秋田総合病院総務課、市役所1階総合案内、北部・西部・河辺・雄和・南部(御野場)の各市民サービスセンター、駅東サービスセンター、東京事務所(千代田区平河町二丁目4-1)にある試験案内書に従って、10月27日(月)から11月7日(金)(必着)までに、市立秋田総合病院総務課へ

●問い合わせ 市立秋田総合病院総務課 ☎(823)4171

市道千秋城下町3号線が全面通行止め

手形陸橋の拡幅工事に伴い、市道千秋城下町3号線(陸橋下周辺の道路)が、11月20日(木)から30日(日)まで(予定)の午前9時~午後4時、全面通行止めになります。歩行者も通れませんので、迂回路をご利用ください。ご不便をおかけしますがご協力願います。

●問い合わせ 泉秋田地域振興局企画調査課 ☎(860)3441

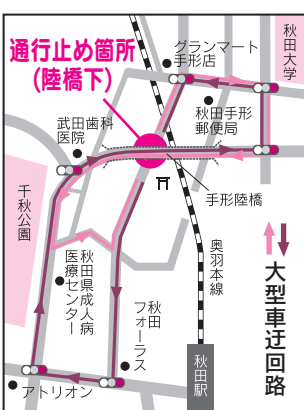

■アルヴェ駅東サービスセンターが臨時休館…作業停電のため休館します。自動交付機も利用できません。休館日▶10月25日(土) 問▶駅東サービスセンター☎(887)5320

■自動交付機を一時停止…点検作業のため、次の日時・場所で自動交付機を停止します。
停止日▶11月19日(水) 場所・時間▶①南部市民サービスセンター…9:00~11:00、②秋田テルサ…11:00~13:00、③西部市民サービスセンター…15:00~17:00 問▶市民課☎(866)2018

エイジフレンドリーシティ
セミナーを開催します

「ひきこもり支援を通して見えてきた地域づくりの可能性」と題した藤里町社会福祉協議会事務局長の菊地孝子さんの講演と、「地域のつながり」をテーマとしたパネルディスカッション。参加無料。先着200人。手話通訳を希望される方は、申し込みの際お知らせください。
日時▶11月16日(日)午後1時15分~4時
会場▶アルヴェ2階多目的ホール
申し込み▶電話またはFAX、Eメールで、氏名、電話番号、受講人数を、長寿福祉課へ
☎(866)2095
FAX(866)8962
Eメール ro-wflg@city.akita.akita.jp
*エイジフレンドリーシティは高齢者にやさしい都市

市一般廃棄物処理基本
計画案への意見を募集

市では、廃棄物処理や清掃に関する長期的な目標、施策の方向性などを示す「秋田市一般廃棄物処理基本計画」の素案を作成しました。この素案について、みなさんからのご意見を募集します。

募集期間▶10月20日(月)から11月7日(金)まで

素案の閲覧場所▶資料閲覧コーナー(市役所1階)、北部・西部・河辺・雄和・南部(御野場)の各市民サービスセンター、駅東サービスセンター、環境都市推進課(寺内)、市ホームページ

提出方法▶右の閲覧場所にある用紙に、意見と住所、氏名、電話番号、提出日を書いて、回収箱へ投入するか、郵便、FAX、Eメールで提出してください。なお、電話など口頭では受け付けません
意見提出先▶011-0904 寺内蛭根三丁目24-3 環境都市推進課 FAX(863)6683
Eメール ro-evcp@city.akita.akita.jp

●問い合わせ 環境都市推進課 ☎(863)6632

乳がん検診を
受けましょう

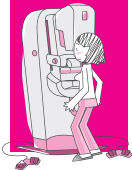

来年3月31日時点で40歳以上の偶数歳の女性を対象に、乳がん検診のマンモグラフィ(乳房X線撮影)検査を行っています(定員あり)。

視触診検査は、後日医療機関で受診していただきます。料金は40歳代が2千900円、50歳以上が2千300円です。申し込みは保健予防課へどうぞ。 ☎(883)1176
マンモグラフィ検査日程(10・11月分)

◆三吉町やまびこ会館(いとく秋田東店隣り)▶10月22日(水) ◆北部市民サービスセンター▶10月30日(木) ◆南部市民サービスセンター▶10月31日(金) ◆秋田テルサ▶11月7日(金)

◆中央健診センター(川尻町)▶毎週月曜日(祝日除く) ◆中通健康クリニック▶平日(11月からは火・水・木曜日) *詳しい日程や受付状況は、保健予防課ホームページでもご確認ください。

マンモグラフィと視触診検査を同日に受ける場合…次の医療機関へ、()の時間に直接お申し込みを。

①市立秋田総合病院☎(867)7489(平日午前9時~午後3時) *11月の夕暮れ乳がん検診(午後5時~7時は、5日(水)と19日(水))

②はしづめクリニック ☎(883)3388(診療時間内)

③あきた駅前内外科クリニック ☎(837)6500(月・火・木・金曜は午前9時~正午と午後2時~6時、土曜は午前9時~午後3時30分)

④あきた乳腺クリニック ☎(834)2061(月・火・木・金曜の午前11時45分~午後1時)

大規模な土地取引には
届け出が必要

国土利用計画法では、市内の一定面積以上の土地を売買するなど

の契約をした場合、契約日から2週間以内に、土地の権利取得者(買主)が秋田市長に届け出る必要があります。

届出が必要な面積

①市街化区域は2千㎡以上
②市街化調整区域は5千㎡以上
③都市計画区域外は1万㎡以上

市内の地価公示(土地1㎡あたりの価格)一覽表の閲覧場所▶都市計画課(市役所4階)。地価要覧も閲覧できます。北部・西部・河辺・雄和・南部(御野場)の各市民サービスセンター、駅東サービスセンター、中央図書館明德館、土崎・新屋・雄和の各図書館、岩見三内・大正寺の各連絡所、各地域センター

●問い合わせ 都市計画課 ☎(866)2155

大町・下肴町地区計画の
案をお見せします

大町・下肴町地区計画の都市計画案をお見せします。ご覧になるかたは、直接、市役所4階の都市計画課へお越しください。なお、閲覧期間中に計画案への意見書を提出できます。

閲覧(縦覧)日時▶10月22日(水)から11月5日(水)までの平日、午前8時30分~午後5時15分

●問い合わせ 都市計画課 ☎(866)2152

井戸端 市民通信

読者のみなさんのページです。
広報クイズの答えと一緒に、気ま
まなひとことをお寄せください。

第29回 国民文化祭
あきた2014 発見×創造
平成26年10月4日(土)～11月3日(月・祝)

読者の伝言板

…次のお便りは、国民文化祭開
会前にいただいたものです。

●いよいよ国民文化祭開会が近
づきました。この機会に普段
は見られない日本舞踊や、音
楽関係のイベントへ子どもを
連れて出かけたかと思いま
す。スタンプリーがあるの
もいいですね

(力もち 39歳・将軍野)

●国文祭まであとわずか…。私
の人生、最初で最後のイベン
トだと思っています。微力な
がら、何かしらのサポートを
して盛り上げられたらと思っ
ています。少しでも全国に
「秋田」をアピールできたら
…と(とつくん 50歳・高陽)

●国民文化祭が近づいてきて、
なんだかワクワクそわそわ♪
広報の日程一覧を確認しなが
ら行けそうなイベントをチェ
ックするのが今の楽しみです
(あさきち 42歳・八橋)

●国民文化祭がいよいよ始まり
ます！これに合わせて、秋
田もにぎやかになりそうで、
今から楽しみですよ

(ゴルフ 42歳・御所野)

●朝夜が冷えるようになりまし
たね。空気が澄んで夜空の月
や星がきれいです。この間、
流れ星を見ましたよ！願
事をする間もなく消えてしま
いましたが、秋の空からのち
よつとうれしいサプライズな
のでした

(こすもす 35歳・横森)

●交通事故死者の半数以上は、
65歳以上の高齢者が占めてい
ると言われています。運転中
だけではなく、歩行中も反射
材などの使用や、目立つ服装
をして、見られる努力もしな
ければと思います

(セカンドライフ 69歳・飯島)

●いよいよ新米の季節です。果
物もおいしいし、鍋の季節。
春もいけれど、秋の味覚も楽
しみです(ワカ子 71歳・飯島)

●今年も梨狩りに行ってしまし
た。いつも年の数だけ取って
います。おじいちゃんおばち
やんの家で、もいだ梨を食べ
るのが秋の楽しみですよ

(チップ 12歳・東通)

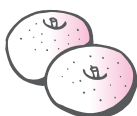

おしえて!!

河辺地区敬老会で「復活公演」 懐かしの岩見音頭と 豊年音頭を華やかに披露



みんなの力で復活させました！



花笠を手にしなやかな踊りを披露

9月13日、河辺体育館で河
辺地区敬老会が開かれました。
ここで余興として披露された
のが、河辺岩見の八慶町内会
(藤原直会長)によって、今年復
活した「岩見音頭」と「豊年音頭」
です。

二つの音頭は昭和25年頃に
作られ、地域の芸能大会など
で披露されてきましたが、昭
和45年頃にその大会が廃止さ
れたため、目にする機会が無
くなっていったものです。しか
し、当時を知るお年寄りたち
から「このまま無くするのはもっ
たくない」と復活を望む声があ
がり、一昨年の10月から練習
が始められました。

復活公演に向けて、町内会
や地域の舞踊サークルのみな
さんは週1回の練習に励み、
本番では、かすりの着物とは
んてん姿で花笠や手拭いを手
にしなやかな踊りを披露し、
観衆のみなさんから盛大な拍
手が送られました。

町内会では、秋田市の平成
26年度地域づくり交付金を活
用して、二つの音頭を収録し
たCDを制作し、地元小中学
校に贈呈しました。

地域自慢の歌と踊りが、こ
れからもみんなの力で受け継
がれていくといいですね。

広報クイズ 266

広報クイズは、毎月第3金曜日発行号に掲載しています。正解者から抽選で10人に図書カード1,000円分をプレゼント!

広報あきたや市政テレビ番組の感想などを添えて、ご応募ください。

Q1

平成26年度の市民健康づくり標語「健康づくりは●●無くムラ無く根気よく」。●に入る文字は?

Q2

秋の火災予防運動の今年度の統一標語「もういいかい火を消すまでは●●●●●●●●」に入る文字は?

* 答えは10月3日・17日号の「広報あきた」の記事中にあります。

応募方法

はがき、FAX、Eメールに、答えと住所、氏名(ふりがな)、年齢、電話番号を書いて、10月31日(金)(必着)まで、
〒010-8560 秋田市役所広報広聴課 FAX(866)2287
Eメール ro-plpb@city.akita.akita.jp

- * Eメールで応募するかたは、件名を「広報クイズ」としてください。
- * 当選した際、氏名の掲載を希望しないかたは、氏名と一緒にペンネームなどをお書き添えください。

9月19日号の当選者(敬称略)

前回のクイズの答え

問1=笑いじわ 問2=12

当選者▶エヴァ(飯島)、おのぼのりんご(御野場)、紅葉(桜)、山王じじ(山王)、千葉斎(泉)、もものHAHA(川尻)、柳田のねこ(柳田)、ゆかりちゃん(牛島)、ユキオちゃん(寺内)、ヨツちゃん(東通)

* 応募総数は152通で、全員正解でした!



係から▶華々しく開会した「国民文化祭」。一生に一度あるかないかのこのタイミングで、

広報広聴課に在籍して開会式を取材できたことを幸せに思います。とはいえ、一生に一度の一大イベントだけに撮り直しができないというプレッシャーもひしひしと…。さあ会期も後半です。出演者のみなさんの“輝く一瞬”を逃さないよう、今日も会場へ行ってきます!(のぶ)



おしゃべり かわらばん

市民のみなさんにインタビューしちゃいました!



国民文化祭に合わせて観光客をおもてなししようと、色とりどりのペゴニアなどのプランター120個を駅周辺に並べました。国民文化祭が終わるまで、会のみんなでしっかりと手入れをして、みなさんの目を楽しませたいですね。(同会事務局の成田研二さん)



秋田駅前を花で飾る会のみなさん

秋田駅前を花いっぱいでおもてなし

町内で行う自主防災訓練は、今回が3回目です。60人が参加して消火訓練やバケツリレー、カレーの炊き出しなどを、子どもから大人までみんなで協力して実践しました。もしかして、明日大災害が起こるかもしれない。そんな意識を常に持って、身近な者同士が助け合い、仲良くすることが大事ですね。

100年に1度が明日かもその心構えが大事です



滑川準治さん(桜西町内会会長)…9月21日に行った同町内会の自主防災訓練で



火事ふれをしてすばやく消火!



バケツリレーは連携が大事!

9月21日、秋田建築労働組合青年部のみなさんが、地域貢献の一環として、東通仲町の拠点第一街区公園のベンチや東屋の補修などを行いました。同青年部では、毎年このようなボランティア活動を行っており、今年が13回目になります。ありがとうございました。



公園のベンチや東屋を修繕していただきました



来年度から、「子ども・子育て支援新制度」が始まるのに伴い、今回から、認定申請と入所申込を同時にさせていただくことになります。詳しくは、広報あきた9月19日号10ページをご覧ください。なるか、子ども育成課へお問い合わせください。

平成27年度認可保育施設一覧(東部・南部・河辺・雄和地域)

地区	保育施設名	種別	所在地	電話番号	一時預かり	休日保育	病後児保育
東部	グリーンローズがた保育園	保	手形休下町	834-0766	●		
	ひがし保育園	保	手形字扇田	835-6730	●		
	秋田保育所ひまわり保育園	保	手形休下町	832-6812	●		
	こぼと保育園	保	広面字釣瓶町	834-3429	●		
	さくら保育園	保	桜二丁目	884-7377	●		
	こひつじ保育園	保	広面字近藤堰添	835-1227	●		
	こどものくに保育園	保	東通二丁目	834-9548			
	あさひ保育園	保	手形字山崎	832-8833	●	●	
	秋田駅東保育園※	保	東通三丁目	837-4152	●		
	こまどり幼稚園附属保育園	認	横森五丁目	834-8130	●		
南部	秋田市旭川幼稚園○	認	泉東町	868-3700	●		
	牛島ルンビニ園	保	牛島東四丁目	832-3045	●		
	かんば保育園	保	牛島西一丁目	832-9645	●		
	あおぞら保育園	保	仁井田字仲谷地	839-5375	●	●	●
	大野保育園	保	仁井田字西潟敷	834-9200	●		
	あおぞら乳児園※	保	御野場六丁目	839-7979	●		
	ごしょの保育園	保	御所野地蔵田二丁目	892-7555	●		
	上北手保育園	保	上北手猿田字苗代沢	839-3595	●		
	にいだベビー園	認	仁井田本町三丁目	874-7751	●		
	四ツ小屋幼稚園附属保育園	認	四ツ小屋字城下当場	839-2734	●		
	秋田太陽幼稚園○	認	大住三丁目	839-0311	●		
	Kid'sPatio! あきたルーム○	小	御所野地蔵田一丁目	874-8789	●	●	
	すまいるほいくえん○	事	御野場四丁目	892-7400	●		
河辺	河辺保育所(公立)	保	河辺北野田高屋字上前田表	882-3056	●		
	岩見三内保育所(公立)	保	河辺三内字外川原	883-2555	●		
雄和	新波保育所(公立)	保	雄和神ヶ村字陳笠	887-2014	●		
	川添保育所(公立)	保	雄和椿川字長者屋敷	886-2139	●		
	雄和中央保育所(公立)	保	雄和種沢字戸草沢	886-2595	●		

★認定保育施設の入所申込

市では、認可外保育施設のうち、市で定めた基準を満たした下記の施設を「認定保育施設」として運営費の一部を助成しています。認定保育施設は通常保育のほか、夜間・休日保育など、さまざまなサービスを提供しています。入所申込など、詳しくは各施設へお問い合わせください。()内は開所時間。

- キッズステーションしょうぐんの(7:00~19:30)▶将軍野青山町…☎(816)0760
- くれよんハウス(7:00~23:00)▶保戸野千代田町…☎(865)5029
- どんぐりホーム(24時間)▶山王二丁目…☎(863)3606
- すくすく保育園(7:00~21:30)▶千秋矢留町…☎(884)7474

★幼稚園の入所申込

ご希望のかたは、お住まいの小中学校区にある幼稚園に入園できます。詳しくは各施設へお問い合わせください。()内は対象年齢。

- 金足西幼稚園(2歳児~)▶金足大清水…☎(873)2152
- 上新城幼稚園(1歳児~)▶上新城五十丁…☎(870)2645
- 太平幼稚園(2歳児~)▶太平目長崎…☎(838)2040



風しんの抗体検査と予防接種に助成

妊娠初期に胎児が風しんに感染すると、心臓疾患、白内障などを特徴とする先天性風しん症候群を発症する場合があります。

市では感染予防のため、抗体検査費と予防接種費を助成しています。助成は来年3月31日(火)まで。

対象▶検査・接種日に秋田市に住民登録のある次のかた

- ①妊娠を希望する女性(風しん予防接種費助成は19歳~49歳)
- ②妊娠を希望する女性のパートナー

*風しんの抗体検査や予防接種(MR、MMRを含む)をしたことがあるかたは抗体検査費助成の対象外です。また、風しん予防接種(MR、MMRを含む)を2回以上したことがあるかたは予防接種費助成の対象外です。

検査・接種場所▶市内の協力医療機関

*事前予約が必要な場合があります。協力医療機関は、市ホームページをご覧ください。か、健康管理課へお問い合わせください。

風しん抗体検査費助成▶全額

風しん予防接種費助成▶風しん単独ワクチンは3,000円(上限)、麻しん風しん混合ワクチンは5,000円(上限)

*抗体検査を受けずに、直接予防接種を受けることもできます。

*接種料金は医療機関で異なります。生活保護受給者で対象のかたは全額助成します。「医療のしおり」をお持ちください。

問い合わせ 健康管理課☎(883)1179

胃がん・胸部検診の巡回は11月14日(金)まで

胃がん・胸部検診の検診車の巡回は11月14日(金)で終了します。日程や検診料など詳しくは、広報あきた(胃がんは6月6日号、胸部は9月5日号)をご覧ください。か、保健予防課へお問い合わせください。検診は、健康保険証を持って、都合のよい会場へ直接お越しください。☎(883)1176

平成27年度 保育所などの 入所手続きが 始まります



平成27年度に、保育所、認定こども園(保育部分)、小規模保育などへ、お子さんの入所を希望されるかたは、下記の受付期間中に印鑑をお持ちのうえ、手続きしてください。

また、幼稚園、認定こども園(教育部分)へ入園希望のかたは、各施設へ直接どうぞ。

問い合わせ 子ども育成課 ☎(866)2094

入所申込ができるかた

入所初日に秋田市に住民票があり、保護者が次の理由でお子さんを保育できない場合(入所は生後8週を経過してから)

- ①保護者(父、母)が日中(1日4時間以上かつ週4日以上)就労が就学している場合
- ②母親が妊娠中か出産後間もない場合(入所期間は出産予定日の前後各8週の期間内)
- ③保護者が病気や障がいがある場合。または病気か障がい者を常時介護している場合
- ④その他(災害の復旧活動、求職活動をしている場合)

*現在妊娠中で、産休・育休を取得後、平成28年3月末までに職場復帰されるかたも仮申し込みができます。

申請用紙はこちらで

子ども育成課(市役所3階)、子ども未来センター(アルヴェ5階)、北部・西部・河辺・雄和・南部(御野場)の各市民サービスセンター、各公立保育所(9か所)

…平成27年度から申請用紙が新しくなります。26年度までの用紙は使用できません。

受付期間 11月10日(月)～14日(金)

受付場所

- 市役所議場棟1階第4委員会室 8:30～17:00
- 子ども育成課 17:00～19:00
- 子ども未来センター 9:00～18:00
- 北部・西部・河辺・雄和・南部の各市民サービスセンター 8:30～17:15
- 各公立保育所 8:30～17:00

■保育施設一覧内の「種別」欄の略称は次のとおりです。

保＝認可保育所(保育を行う施設)

認＝認定こども園(教育・保育を一体的に行う施設)

小＝小規模保育(3歳未満児が対象。定員6～19人の少人数保育)

事＝事業所内保育(事業所内で地域の3歳未満児を保育する施設)

*施設名に※がある施設は3歳を迎えた年度で卒園となります。

*施設名に○がある施設は27年4月開園に向けて認可申請中です。

平成27年度認可保育施設一覧(北部・中央・西部地域)

地区	保育施設名	種別	所在地	電話番号	一時預かり	休日保育	病後児保育
北 部	北保育園	保	下新城中野字街道端西	873-5248			
	土崎保育所(公立)	保	土崎港中央六丁目	845-1571	●		
	港北チャイルド園	保	土崎港北六丁目	845-7166	●	●	
	ふじ保育園	保	飯島飯田一丁目	816-0550	●		
	あきたチャイルド園	保	土崎港西三丁目	846-6731	●		
	寺内保育所(公立)	保	寺内油田二丁目	863-6253	●		
	こどものいえ保育園	保	外旭川字三後田	893-4340	●		
	ナーサリーふじ	保	飯島西袋一丁目	893-5880	●		●
	外旭川幼稚園附属わんわん保育園	認	外旭川字梶ノ目	868-1136	●		
	土崎幼稚園○	認	土崎港中央四丁目	845-1297	●		
	土崎カトリックこども園○	認	土崎港南三丁目	845-1786	●		
	けやき平幼稚園附属保育園○	認	飯島字前田表	845-7985	●		
	秋田みなと園○	小	土崎港西三丁目	846-0415			
	豆の木保育園○	小	外旭川字三後田	868-5257			
中 央	泉保育所(公立)	保	泉中央五丁目	823-1626	●		
	白百合保育園	保	八橋鯉沼町	823-5361	●	●	●
	ほどの保育園	保	保戸野鉄砲町	823-6928	●		
	かわしり保育園	保	山王臨海町	823-3254	●	●	
	第一ルンビニ園	保	旭南一丁目	862-3857	●	●	
	第二ルンビニ園	保	川元小川町	862-3858	●	●	
	あきた保育園	保	南通築地	833-4614	●		●
	檜山保育園	保	南通宮田	832-5008	●	●	
	川口保育所(公立)	保	檜山登町	832-4582	●		
	みどり保育園	保	檜山南中町	835-9298	●		
	城南園	保	檜山古川新町	832-3512	●		
	ウェルビューいずみこども園	保	泉菅野二丁目	896-6277	●		
	みつば保育園	保	保戸野八丁	874-9881	●		
	わかこま保育園	保	山王六丁目	862-0266	●	●	
西 部	あきた中央保育園	保	保戸野千代田町	896-0121	●		
	南通りすこやか保育園	保	中通五丁目	874-8102	●		
	こぐま保育園	保	泉菅野二丁目	866-7767	●		
	聖園学園短期大学附属聖園ベビー保育園	認	保戸野すわ町	862-1004	●		
	ノースアジア大学附属のびのび保育園	認	茨島四丁目	823-4540	●		
	聖霊女子短期大学附属幼稚園・保育園○	認	南通みその町	835-5692	●		
	山王幼稚園・保育園○	認	山王中園町	862-2223	●		
	めばえ保育園○	小	八橋本町六丁目	863-2571	●		
	はなまる保育園○	小	山王三丁目	824-7377	●		
	ぱんだ保育園○	小	泉中央四丁目	893-5858	●	●	
	カナリヤ保育園○	小	千秋北の丸	835-8312	●	●	
	大町子供の家○	小	大町五丁目	823-4859			●
	ほっくんキッズハウス○	事	中通五丁目	874-8653	●		
	西 部	日新保育園	保	新屋町字関町後	828-3211	●	
勝平保育園		保	新屋松美ガ丘南町	823-4520	●		
やまばと保育園		保	新屋寿町	865-0633	●		
はなかわ保育所		保	下浜羽川字下山	879-2139	●		
グリーンローズ保育園※		保	新屋表町	828-3049	●		
勝平幼稚園附属保育園○		認	新屋松美ガ丘東町	863-6227	●		
エンジェルハウスかつひら○		小	新屋松美ガ丘北町	867-0556	●		
託児所オレンジリー○	事	新屋鳥木町	888-9310	●	●		

ひとりで 悩まず ご相談ください



虐待を受けたと思われる子どもを見つけたときや、ご自身が出産、子育てに悩んでいるときは、子ども未来センターにご相談ください。センターでは、専門の相談員が電話や面接(要予約)で相談に応じています。相談無料。月～土曜日の9:00～18:00。
育児不安や女性の悩み▶子育てと女性の悩み相談☎(887)5339
子どもの発達・障がい・不登校の悩み▶家庭教育相談☎(887)5337

児童虐待防止 シンポジウム



11月13日(木)13:30～16:30
 アルヴェ2階多目的ホール
入場無料 定員200人
 *託児は先着20人です。

「子どもを虐待から守るための大人の役割～児童虐待の早期発見と予防のために～」と題した、東京有明医療大学の千葉喜久也准教授の講演とシンポジウムを開催します。

申し込み▶電話、FAX、Eメールで、11月6日(木)(必着)まで子ども未来センターへ。FAX、Eメールの場合、催し名、氏名、電話番号、職業(所属先)、託児希望の有無をお書きください。
 ☎(887)5340、FAX(887)5335、Eメール ro-wfcr@city.akita.akita.jp

しくは各保育所(太字)へお問い合わせください。

10月22日(水)…川口☎(832)4582

10月23日(木)…川添☎(886)2139

11月5日(水)…河辺☎(882)3056

■**青空保育** お子さんを公園で遊ばせながら、保護者同士で交流します。時間は10:10～10:50。雨天中止。

10月21日(火)…寺内保育所園庭☎(863)6253、10月22日(水)…河辺保育所園庭☎(882)3056、新波保育所園庭☎(887)2014

■**赤ちゃんルーム** 将来の保護者、祖父母が対象です。ベビーマッサージ。11月6日(木)9:45～11:00、川添保育所で。☎(886)2139

ちいき いくじ 地域で育児★

太字の()内は対象年齢です。問い合わせ先の◎は、各地区の主任児童委員さんの印です。

■**旭北キッズ(0歳～就園前)** 11月

10日(月)10:00～11:30、旭北児童館で。問▶◎吉岡さん☎(823)4877

■**チャイルド中通(就園前)**

10月21日(火)・28日(火)、10:00～11:30、中通児童館で。

問▶◎高橋さん☎(833)4583

■**築山きりんクラブ(就学前)**

10月24日(金)9:30～11:00、築山児童センターで。問▶◎岡田さん☎080-1846-7064

■**しゃぼんだま広場(就学前)** 10月24日(金)10:00～11:30、四ツ小屋幼稚園で。問▶◎伊藤さん☎(839)3891

■**HOTの会のほっと広場(0歳～5歳)** 10月27日(月)10:00～11:30、広面児童館で。保険料1家族50円

問▶堀江さん☎(837)0584

■**すこやか広面(0歳～5歳)**

11月4日(火)10:00～11:30、広面児童館で。保険料1家族50円

問▶◎山石さん☎(836)4868

■**このゆびとまれ(就園前)**

11月4日(火)・18日(火)、10:00～12:00、明德児童センターで。

問▶◎田中さん☎(831)8089

■**すこやか広場あらやっこ(就園前)**

11月7日(金)10:00～11:30、日新児童館で。

問▶◎渡部さん☎(828)3649

■**ほっぺの会(0歳～就学前)** 10月30日(木)9:45～12:00、仁井田児童館で。問▶◎田近さん☎(839)5002

■**移動おもちゃライブラリー(0歳～6歳)** 10月30日(木)10:00～11:30、牛島児童館で。おもちゃで遊ぼう！育児相談やおもちゃの修理なども。

問▶オリブ園☎(828)7750

■**NPO法人子育て・高齢者介護サポートばっけの会のベビーマッサージ体験(生後2か月～1歳)** 11月4日(火)10:30～12:00、ひよっこサロン(南通)で。参加費500円。先着6組。

申込▶10月20日(月)10:00から同会

☎(834)4733



放送日程は広報広聴課へ☎(866)2034

5分間テレビ番組
ABS こんにちは秋田市から
 金曜日 11:25～
 土曜日 11:40～
 日曜日 11:55～

AAB いきいき秋田市から
 月・水曜日 15:50～

AKT こんばんは秋田市から
 水曜日 22:54～

10/17(金)
 ▼
 10/22(水)

国民文化祭・秋田市主催事業を紹介

- 開会式、オープニングイベント、美術展
- 子ども邦舞邦楽フェスティバルなど

10/24(金)
 ▼
 10/29(水)

●能狂言の祭典、吹奏楽の祭典

●シンポジウム「古代秋田に集った人々」**発見×創造**



*番組内容は、変更になる場合があります。

*5分間テレビ番組は秋田ケーブルテレビでも放送しています。



ABS **わがまち大好き秋田市長です(月1回)**

10/19(日)11:40～11:55 ●元気はつらつ!エンジョイスポーツ

ラジオ

エフエム秋田 秋田市マナー555

毎週月曜日 17:55～

ABSラジオ 秋田市今週のいちネタ

毎週火曜日 10:30～

エフエム椿台 午後スタ

毎週水曜日 14:00～

●男女共生フォーラムを開催

●ごみ減量アクション



育児コーナー！

*料金の記載がないものは無料です。申込方法がないものは直接会場へ。

ハロウィン in キタスカ

まほうのスティックやかぼちゃのポンエットなど、変身グッズを作ろう！

対象▶就学前の親子 **日時**▶10月28日(火)から31日(金)までの10:00~16:00
会場・問▶北部市民サービスセンター子育て交流ひろば☎(893)5985

2人でTry! パパ・ママれっすん

赤ちゃんのお風呂の入れ方体験や助産師による講話など。

対象▶開催日に妊娠16週~35週の妊婦さんとそのパートナー **日時**▶11月29日(土)13:00~15:40 **会場**▶市保健センター(八橋) **定員**▶36組(抽選)
申込▶往復はがきで11月10日(月)(必着)までお申し込みください。往信用には、住所、2人分の氏名(ふりがな)と年齢、電話番号、教室開催日時点の妊娠週数と出産予定日を、返信用には住所、氏名をお書きください。
〒010-0976 八橋南一丁目8-3
子ども健康課☎(883)1174

離乳食教室へどうぞ

会場は市保健センター。離乳食の進め方、試食、個別相談など。①は調理実技、②③は食品の調理法、歯の手入れ方法も。申し込みは10月30日(木)8:30から子ども健康課へ。

☎(883)1174・1175

*太字の()内は対象と定員(先着)。
①初期離乳食教室(生後4~5か月。40組) 11月19日(水)10:00~12:00

②中期離乳食教室(生後6~7か月。30組) 11月25日(火)10:00~12:00

③後期離乳食教室(生後8~11か月。30組) 11月28日(金)10:00~12:00

は 歯ッピーマウス

対象は1~3歳。歯みがきレッスン、歯科衛生士との座談会。先着15組。
日時▶11月17日(月)13:30~14:30
会場▶市保健センター(八橋)
申込▶子ども健康課☎(883)1174

さん 産後のママトーク

助産師を囲んで産後の心や身体のことをママ同士でおしゃべり。先着10組。
対象▶産後6か月ころまでの母親(お子さんも一緒にどうぞ)
日時▶11月17日(月)10:00~11:30
会場▶市保健センター(八橋)
申込▶子ども健康課☎(883)1174

こ 子育て支援者研修会

子育てをするうえで、子どもが未来について悩んでいる時にどんなアドバイスができるかについて、国際教養大学の崔壯源 助教が講演します。
日時▶10月28日(火)13:30~15:00
会場▶雄和市民サービスセンター2階地域文化ホール
問▶雄和子育て交流ひろば

☎(886)5530

ち 地域で取り組む虐待予防講座

虐待予防につながる地域の子育て支援活動について、秋田大学の柴田健

教授が話します。定員30人。

対象▶子育て支援活動に関わっているかた **日時**▶11月18日(火)10:00~12:00 **会場**▶アルヴェ4階洋室C
申込▶10月20日(月)9:00から子ども未来センター☎(887)5340

きょうりょくかい いんこうしゅうかい 協力会員講習会

秋田市ファミリー・サポート・センターでは、保育園などのお迎えや急な用事の際の預かりなど、子育てをサポートして下さる協力会員を募集します。下記の講習が必須です。

対象▶20歳以上のかた **日時**▶11月5日(水)・6日(木)・11日(火)・12日(水)、9:30~16:30 **会場**▶アルヴェ4階洋室C **講義内容**▶子どもの栄養と食生活、子どもの遊びなど
申込▶同センター☎(887)5336

あきたけんいんほけんかいとくべつこうえんかい 秋田県小児保健会特別講演会

仙台市の学校における食物アレルギーなどへの対応の現状と課題をテーマに、宮城県立こども病院の三浦克志先生が講演します。15:30~は県内の医師や教諭によるシンポジウム。

日時▶11月15日(土)14:00~17:00
会場▶カレッジプラザ講堂(中通の明徳館ビル2階)
問▶秋田大学医学部小児科内の秋田県小児保健会事務局☎(884)6159

ほ 保育所で遊ぼう！

■保育所開放 0歳~5歳の親子が対象です。時間は9:45~11:00。詳



親子で遊ぼう！

★いづれも入場無料。★直接会場へどうぞ。

会場	催し(対象)	内容	日時
子ども未来センター☎(887)5340	①パンダ広場(就学前)	体育館で運動。内履き持参で	11/ 5(水)10:15~11:15
*①は中央シルバエリア屋内運動広場(御所野)	②おはなし会(就学前)	ボランティアによる読み聞かせ	11/11(火)10:30~11:00
北部子育て交流ひろば☎(893)5985	とつこタイム(2歳~3歳)	劇ごっこ「おおきなかぶ」	11/ 5(水)10:30~11:00
西部子育て交流ひろば☎(826)9007	①おもいっきりあそぶday(就学前)	ゲームをしながら交通安全	10/29(水)10:00~11:45
*①はサービスセンター1階多目的ホール	②いちごるーむ(0歳~1歳)	リンリン鈴でふれあい遊び	11/ 5(水)10:30~10:50
南部子育て交流ひろば☎(838)1216	①ほかほか工作(就園前)	親子でハロウィングッズ作り	10/22(水)10:30~11:00
*②はサービスセンター2階地域文化ホール	②ベビーダンス(3か月~2歳)	先着15組。申し込みは10/20(月)9:00~	11/19(水)10:00~11:30
河辺子育て交流ひろば☎(882)5146	①ベビーマッサージ(3か月~1歳)	先着10組。申し込みは10/29(水)10:00~	11/ 6(木)10:30~12:00
*①はサービスセンター3階和室	②まるさんかくしかく(就学前)	旅行気分で作った焼き作り	11/11(火)10:30~10:50
雄和子育て交流ひろば☎(886)5530	おもちゃのチャチャチャ(就学前)	傘袋でおもちゃ作り	10/21(火)10:30~10:50
フォнте文庫(フォнтеAKITA6階)☎(893)6167	親子で楽しむわらべうた(0歳~3歳)	わらべうたと絵本の読み聞かせ	10/28(火)11:00~11:30
	親子で英語(0歳~小2)	リズム遊びや読み聞かせ	11/ 1(土)11:15~11:45
	作って遊ぼう工作会(2歳~小3)	「プルプルゆらゆら」作り	11/ 8(土)11:15~11:45
雄和図書館☎(886)2853	おはなし会(幼児~小3)	絵本や紙芝居の読み聞かせ	10/25(土)11:00~12:00

*交流ひろばは、各市民サービスセンター2階(南部・雄和は1階)、子ども未来センターはアルヴェ5階。



あきた 食のにぎわい博覧会2014

旬の秋田を観て、 触れて、味わおう！



10月から12月まで、秋田の「食」と「伝統芸能」をテーマにした、「あきた食のにぎわい博覧会2014」を開催します。食欲の秋、芸術の秋、旬の秋田を堪能しよう！

問い合わせ 観光物産課 ☎(866)2112

<http://akitacity.info/>

アキタタッチ

検索

■秋田 食と芸能の文化祭2014

日時▶10月18日(土)・19日(日)、10:00～17:00(19日は16:00まで)

会場▶アゴラ広場、秋田駅西口大屋根下

秋田の食と芸能文化を堪能できる2日間！ 下記の催しのほか、地酒やスイーツ、産直市コーナーなども。

★秋田伝統・鍋文化祭(18日)…きりたんぼ鍋やしよつづる鍋など、秋田を代表する鍋料理が一堂に集結！

★秋田かやき四天王決定戦(19日)…みなさんの投票で今年のかやき四天王が誕生！ 食べ比べ、投票にはお好きなかやき4品が食べられるチケット(前売り1,000円、当日1,100円)が必要です。チケットは秋田商工会議所、トピコcaoca広場などでお求めください。



★おもなステージイベント

- ①あきた舞妓のお披露目(18日 12:00～12:30)
- ②竿燈実演(18日は13:00～と 15:30～、19日は12:00～と 15:30～)
- ③秋田のナマハゲサミット(18日13:30～14:00)
- ④秋田3大祭囃子饗宴！(18日14:00～15:00)…土崎港囃子、角館おやま囃子、花輪ばやしが出演
- ⑤子ども民謡と踊り(18日15:00～15:30)…羽川剣囃子と和洋女子高校・郷土文化部が出演
- ⑥コンテストイベント「秋田アマチュア DE ナイツ グランド大会」のファイナリストによる歌やダンスのステージ(19日13:30～14:00)



あきた舞妓



右のガイドブックは、秋田駅の秋田市観光案内所、にぎわい交流館(中通)などに置いています。



■川反夜祭天国

日時▶10月18日(土)、11月21日(金)、19:30～20:30

会場▶大町(川反)三丁目

出演▶秋田民謡まごころ友の会、なまはげ太鼓「恩荷」、西馬音内盆踊り東北会、竿燈(以上、出演順)



■その他イベント 盛りだくさん！

★ウェルカムロード(12月31日(水)まで)…秋田駅ほぼろーどで。メッセージ上映コーナーなど。

★あきた国民文化祭鍋フェア(11月3日(月)まで)…腕利きの料理人たちが、「旬の秋田」を盛り込んだ期間限定メニューをご提供！ 参加店舗は、右ののぼりが目印です。→

★美の郷秋田 日本酒カクテルフェア(12月31日(水)まで)…参加店舗は、右ののぼりが目印です。→

★秋田美人ご膳(来年3月31日(火)まで)…季節の鍋料理を中心に、各店が趣向を凝らした豪華メニューを3,000円～6,000円(税別)でご提供！ 参加店舗は、右ののぼりが目印です。→



魅力たっぷり！ 河辺と雄和

河辺・雄和地域から発信する催しにレッツ・ゴー！ 詳しくは河辺雄和商工会へ。☎(882)3523

芸術の里かわべゆうわ

検索

バリコロ☆食べ歩きキャンペーン…11月30日(日)まで

地元大張野豚を使ったバリエーション豊富なバリコロ焼きを河辺・雄和地域のお店で食べよう。提供店はお問い合わせください。



アーティストトークセッション IN あきた

10月27日(月)9:00～17:00 にぎわい交流館2階

自然豊かな河辺・雄和地域に移住して活動中のさまざまなジャンルのアーティストによるトークや作品展示会など。観覧無料。トークセッションの観覧申込は、河辺雄和商工会へ。

*作品展示会は10:00～16:30、2階アートギャラリーで。トークセッションは15:00～16:30、2階アート工房で。

ごみ減量アクション

11月9日(日)10:00~15:00

にぎわい交流館(中通) 参加無料

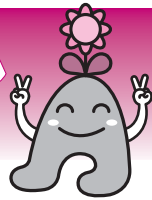

家庭ごみを減らすためのひと工夫を体験しよう！講演や講座、パネル展、ごみ減量グッズ抽選会などを開催。下記の①は当日会場で受け付けますが、②~④は事前にお申し込みください。申し込みは、10月20日(月)8:30から環境都市推進課へ。☎(866)2943

①廃材でクリスマスオーナメント(飾り)や封筒作り(当日受付)

時間▶10:00~15:00

会場▶2階アートギャラリー



②講演「お気に入りの洋服を長持ちさせるコツ」(要申込)

日ごろのお手入れや衣替えのポイントをプロが伝授。講師は仕上屋工房の高橋友広さん。先着20人。

時間▶10:00~11:00 会場▶4階和室

③廃ろうそくと不用な器でキャンドル作り(要申込)

不用なグラスやカップなどを持参してもらい、オリジナルキャンドルを作ります。先着各20人。

時間▶①10:30~ ②13:15~(各回1時間15分)

会場▶2階アート工房1

④革靴と革バッグのお手入れ実践講座(要申込)

革靴やバッグを持参してもらい、お手入れ方法を実践します。先着12人。

時間▶11:15~12:15 会場▶4階和室



6次産業化の先進地見学会

農業を営むかた、または農家レストラン、農家民宿の経営に興味があるかたが対象です。山形県鶴岡市の先進地をバスで見学します。昼食代1,050円。定員30人。

日時 11月14日(金)8:15~16:30

(集合はJR秋田駅東口バスターミナル)

視察先

①JA鶴岡産直こまぎ

地元の採れたて農産物を販売しています

②小野寺農園「やさい荘の家庭料理 菜あ」

有機栽培の米や野菜、自家製肥料を作るほか、農家レストランなどを経営しています

申し込み

電話かFAX(住所、氏名、電話番号と、「6次産業化視察」と明記)で、10月20日(月)8:30から11月4日(火)まで農林総務課へ。

☎(866)2115 FAX(864)4408



“文化財めぐり 新登録文化財をみる”

11月5日(水)
13:00~16:00
市役所分館前に
集合(バスで移動)



那波紙店

今年、登録有形文化財となった「那波紙店」と「新政酒造」のほか、「旧金子家住宅」「民俗芸能伝承館」など大町周辺の文化財を見学します。参加無料。先着20人。

●申し込み 10月20日(月)8:30から文化振興室☎(866)2246



昨年の秋田幻燈夜の様子

あきたアートプロジェクト

国民文化祭・あきた2014と連動して、アートの力で中心市街地を盛り上げます！

★秋田幻燈夜2014 イマジナル・マッピング・ナイト

10月16日(木)▶19日(日) 18:00~20:00

県立美術館の外壁をスクリーンにして、東北最大級の幻想的な映像を投影します。

★模写・佐竹本三十六歌仙絵巻展

10月18日(土)▶26日(日) 10:00~18:00

県立美術館 1階県民ギャラリー

水墨画家・佐竹雲遊が、切断された佐竹本三十六歌仙絵巻の原本と同じ大きさ・同じ顔料の彩色で完成させた模写を展示します。秋田出身の日本画家・土屋秀木しゅうかの模写も展示。観覧無料。

★宿命の交わるころ〜秋田の場合

10月18日(土)▶11月3日(月・祝) 16:00~20:00

イーホテル秋田1階(旧BAD) *土・日、祝日は11:00~19:00

アーティスト集団「Port観光リサーチセンター」が、秋田で活動するさまざまな古い師への取材記事や番組を発表。観客は「占いを通して見た秋田」の映像などを鑑賞します。

その他のアートイベントはホームページで

あきたアートプロジェクト事務局☎(866)1559

あきたアートプロジェクト

検索



平福百穂「荒磯」(ありそ)
1926年 東京国立近代美術館蔵

千秋美術館開館25周年記念・国民文化祭開催記念

秋田の絵描き そろいぶみ!

—秋田蘭画から近代の日本画まで—

観覧料 一般800円 大学生600円 高校生以下無料

問い合わせ 千秋美術館 ☎(836)7860

11月9日(日)

まで開催中!

10:00

18:00



いきいきサロン ADL体操

参加無料。動きやすい服装で、直接会場へお越しください。

対象 65歳以上のかた

日時 10月28日(火)
10:00~12:00

会場 雄和ふれあいプラザ
☎(886)5071

企画展の中から、千秋美術館の学芸員が注目の一品を紹介。

学芸員
村田のオススメ



中央画壇で名声を確立した平福百穂は誇るべき秋田の絵描きの一人です。群青の荒波の中に屹立する岩礁。その上には8羽の千鳥。この作品「荒磯」は、「静」と「動」の対比、大自然の感情を捉えようとした意欲作です。ぜひ会場でご覧ください。

10月21日(火)から一部展示替え…平福百穂「豫讓(永青文庫蔵・熊本県立美術館寄託)」に替わり百穂の「獅子図(千秋美術館蔵)」が登場します。その他展示替えは、お問い合わせください。

行政書士会秋田支部 ☎(864)7259

■「障がい者=健常者!? 健常者=障がい者!?」 日時▶11月15日(土)・16日(日) 会場▶にぎわい交流館4階

先着▶各日25人 内容▶15日13:30~17:00、障がい者への手助けの仕方体験など。16日10:30~15:30、講演会など(資料代300円) 申込▶10月30日(木)までNPO法人アイアンドユウの吉田さん ☎090-2843-7003

■ノースアジア大観光学科公募Ⅰ期地域枠の推薦入学 来春に高校を卒業予定のかたなどが対象です。願書受付は10月24日(金)まで。高校からの推薦書が必要などの条件がありますので、詳しくはお問い合わせください。

問▶同大学入試広報課 ☎(836)1341

■11月1日(土)から、秋田中央交通のバスダイヤを改正します 詳しくは、お問い合わせください。

問▶秋田中央交通(株) ☎(823)4413

■秋田県最低賃金が改正 今年10月5日から最低賃金は「679円」に改正されました。最低賃金は臨時、パート、アルバイトなど、県内すべての労働者に適用されます。

問▶秋田労働局賃金室 ☎(883)4266

■大型自動二輪免許技能試験日を変更 県警察運転免許センターで実施している大型自動二輪免許技能試験は、土・日、祝日を除き毎日受験できるようになりました。なお、12月から3月までの試験は休止します。

問▶秋田県警察運転免許センター試験係 ☎(862)7570

■スマホで貯めるエコポイントに参加しよう! レジ袋を断るなど、環境にやさしい取り組みで貯めたポイ

ントに応じて、抽選でエコグッズなどをプレゼントします。参加には、スマートフォンのアプリのダウンロードが必要です。詳しくは、秋田市地球温暖化防止活動推進センターのホームページをご覧ください。

<http://www.ceeakita.org/akieco/>

問▶同センター ☎(874)8548

健康

- ・料金の記載がないものは無料です
- ・申込方法がないものは直接会場へ

市立病院の肝臓教室

脂肪肝の診療と肝炎の治療薬について、医師、薬剤師が話します。駐車場の無料スタンプを押します。

日時▶11月4日(火)13:30~14:40

会場▶市立秋田総合病院2階講堂

問▶市立秋田総合病院医事課

☎(823)4171

市保健所の健康相談

会場は市保健センター(八橋)。申し込みは保健予防課へ(①は10月20日(月)8:30~)。☎(883)1178

①食生活相談 肥満、高血圧、糖尿病などのかたの食事相談に、栄養士が応じます。先着5人。

日時▶11月7日(金)9:30~16:30

②歯科健康相談 歯周病やむし歯などの相談に歯科衛生士が応じます。

日時▶11月17日(月)9:30~12:00

ザ・ブーン健康講座

②は申し込みが必要です。10月24日(金)9:00からクアドームザ・

ブーンへ。☎(827)2301

①水泳・水中歩行(1日コース)

実施日▶11月4日(火)・5日(水)・7日(金)・25日(火)・26日(水)・28日(金)

受講料▶1回560円(入館料別)

②水泳・水中歩行(秋田駅からバス送迎あり) 日時▶11月4日(火)・7日(金)・25日(火)・28日(金)、9:45~

15:00 受講料(入館料込)▶1,070円

心と身体を変えるピラティス

対象▶19歳以上の女性 日時▶11月7日(金)・14日(金)・21日(金)・28日(金)、

13:00~14:15 会場▶サンライフ秋田 受講料▶3,850円 定員▶20人

申込▶10月18日(土)10:00からサンライフ秋田 ☎(863)1391

みんなの掲示板④

■JA新あきたウォーキング大会

千秋公園から平和公園までの往復7kmのコース。記念品あり。集合▶11月8日(土)8:40、千秋公園 先着▶100人 申込▶10月31日(金)までJA新あきた企画管理課 ☎(832)6613

■秋田マックセミナー アルコールの健康障害がテーマ。体験談やお酒との付き合い方の講話など。日時▶11月8日(土)13:00~16:00 会場▶秋田大学医学部保健学科1階(本道) 問▶NPO法人秋田マック ☎(874)7021

■講演会「がんはもう怖くない! 中高年の健康管理」 講師は医学ジャーナリスト・医学博士の植田美津恵さん。日時▶11月10日(月)14:00~15:30 定員▶200人 会場▶北部市民サービスセンター1階地域文化ホール 問▶(公社)秋田北法人会 ☎(845)8078

案内

・料金の記載がないものは無料です
・申込方法がないものは直接会場へ



あきたじょうあととはつくつちようさげんちせつめいかい 秋田城跡発掘調査現地説明会

外郭西門周辺で行っている発掘調査の現地説明会です。小雨決行。

日時▶10月25日(土)10:30~12:00
集合・問▶秋田城跡調査事務所(寺内焼山)☎(845)1837

めいとくかん かい ひとはこふるほんいち 明德館こんわ会の一箱古本市

本好きの人たちが、古本を持ち寄って販売するフリーマーケット。

日時▶10月26日(日)11:00~15:00
会場▶中央図書館明德館
問▶同会の宮田さん☎(835)2708

ばらしまたいいくかん かい つか 茨島体育館2階が使えません

茨島体育館は、耐震補強工事のため11月1日(土)から来年2月28日(土)(予定)まで2階体育館が利用できません。1階柔道場、剣道場、トレーニング室は利用できます。ご了承ください。
問▶スポーツ振興課☎(866)2247

かくしゅ むりようそうだん 各種無料相談へどうぞ

■特設行政相談所 国から委嘱を受けた行政相談委員が国などに対する苦情、要望、制度の照会に応じます。
日時▶10月25日(土)10:30~14:30
会場▶遊学舎(上北手) 問▶秋田行政評価事務所☎(823)1100

■一日合同行政相談所 法務局、国税局、弁護士会などが、登記、税などの行政相談や相続、借金、離婚などの弁護士相談に応じます。弁護士相談は、10月20日(月)9:00から秋田行政評価事務所へ予約が必要(定員12人)。

日時▶10月28日(火)11:00~16:00
会場▶アルヴェ1階きらめき広場 問▶秋田行政評価事務所☎(823)1100

■B型肝炎被害者110番 同被害対策弁護団が給付金などの相談に応じます。対象▶昭和16年7月2日以降生まれのかた 日時▶10月29日(水)10:00~15:00 相談電話▶(863)0132

■税金なんでも相談 建物の譲渡、相続税、贈与税などの相談に税理士が応じます。当日は、電話相談も。
日時▶11月8日(土)10:00~15:00
会場▶秋田県税理士会館(千秋明德町) 問▶東北税理士会秋田南支部 ☎(832)2331

きけんぶつとりあつかいしゃ しけん 危険物取扱者試験

試験日▶12月7日(日)10:00~ 会場▶県社会福祉会館、県生涯学習センター 試験料▶甲種5,000円、乙種3,400円、丙種2,700円 受験願書の配布場所▶(一財)消防試験研究センター秋田県支部(中通六丁目)、市消防本部、各消防署 申請受付▶10月24日(金)~11月4日(火)。電子申請も受け付けています。詳しくは、同センター秋田県支部へ。☎(836)5673

けいじばん みんなの掲示板③

■うつ病患者の家族の会 ひとりで悩まずみんなで話し合みましょう。
日時▶10月21日(火)10:00~12:00
会場▶ジョイナス(千秋) 問▶ファミリーサポート桜の会の村山さん☎(845)8079

■在宅介護者のつどい 寝たきりや認知症のかたなどを家庭で介護しているかたが、悩みや日頃の思いを話し合う場です。日時▶10月29日(水)13:30~15:00 会場▶市保健セン

ター(八橋) 問▶つどい代表の小野さん☎090-9037-4482

■個人事業者などの記帳説明会 今年1月から事業所得、不動産所得、山林所得が生じる業務を行うすべてのかたは、記帳と帳簿書類の保存が必要になりました。それらの記帳の仕方など、基本事項を説明します。

日時▶10月31日(金)10:00~12:00、13:30~15:30 会場▶サンパル秋田(文化会館内) 問▶秋田南税務署☎(832)4121(内線552)、秋田北税務署☎(845)1161(内線121)…いずれも音声案内で2番を選択

■秋田清掃登山連絡協議会の房住山(三種町)登山 日時・集合場所▶11月2日(日)6:00、秋田市役所駐車場 参加費▶500円 申込▶同会の大山さん☎080-1654-5240

■かがやきの丘・3校合同学校公開 盲学校、聾学校、秋田きらり支援学校の合同学校公開。午前は授業の公開、午後は教育相談。昼食代350円(希望者のみ)。日時▶11月6日(木)10:00~15:00 会場▶あきた総合支援エリア・かがやきの丘(上北手) 申込▶秋田県立盲学校☎(889)8571

■家庭裁判所調査官ガイダンス 家庭裁判所調査官の仕事紹介など。対象▶来年4月1日時点で19歳以上30歳未満のかた 日時▶11月13日(木)13:30~16:00 会場▶秋田地方・家庭裁判所4階 先着▶12人 申込▶11月12日(水)まで事務局総務課☎(824)3121(内線205)

■やさしい相続・遺言セミナー 当日は会場内に相続に関する相談コーナーも開設します。日時▶11月15日(土)14:00~16:00 会場▶にぎわい交流館3階多目的ホール 問▶秋田県



無料相談 センターの市民相談

相談の種類	相談日時	相談場所	定員	申し込み
法律	11月6日(木)・20日(木)9:00~11:40	市民相談センター	各8人	予約は10月21日(火)8:30から、市役所1階の市民相談センターの窓口か電話で。☎(866)2039 *「要予約」の相談の利用は、同一年度内に1人各1回までです。
	11月13日(木)9:00~11:40	西部市民サービスセンター		
行政書士	11月7日(金)13:00~16:00	市民相談センター	各6人	
司法書士	11月11日(火)13:00~16:00			
年金・社会保険	11月14日(金)13:00~16:00			
公証人・遺言	11月18日(火)9:00~12:00			
税務相談	11月18日(火)13:00~16:00			
行政	11月12日(水)13:00~16:00	市民相談センター	各6人	直接、市役所1階の市民相談センターへどうぞ(順番は当日の先着順。受け付けは15:30まで)。
人権・困りごと	11月13日(木)13:00~16:00			

～15:00 会場▶北部市民サービスセンター音楽室 先着▶25人
申込▶10月23日(木)9:00から北部地域住民自治協議会☎(846)1133

催し物

・料金の記載がないものは無料です
・申込方法がないものは直接会場へ

パネル展「地蔵田遺跡に行こう」

史跡地蔵田遺跡(弥生っこ村)で見つかった遺物や遺構、史跡の復元整備や活用などについて、パネルで紹介。
期間▶開催中～10月26日(日)、9:00～21:00 会場▶南部市民サービスセンター1階ホール(御野場)
問▶文化振興室☎(866)2246

11月1日 計量記念日イベント

お菓子を組み合わせて111㌔にしたり、計量器の水平を合わせるゲームなど。正解者に記念品をプレゼント。
日時▶11月6日(木)10:00～13:00
会場▶秋田駅ほぼろード
問▶秋田市計量検査所☎(866)8831

新鮮野菜の直売

■特産収穫市 新鮮野菜や地域の特産品などを販売します。日時▶10月26日(日)11:30～16:30(商品がなくなり次第終了) 会場・問▶クアドームザ・ブーン☎(827)2301

■川尻朝市 新鮮な取れたて野菜などを生産者が直売します。日時▶11月1日(土)9:30～11:00 会場▶川尻総社神社境内(駐車台数が少ないので、車での来場はご遠慮ください)
問▶農業農村振興課☎(866)2116

中学校文化フェスティバル

出演は、秋田南・城南・下北手・城東・泉・勝平・桜・岩見三内の各中学校。演奏や合唱、郷土芸能など。
日時▶11月3日(月)13:15～16:30
会場▶文化会館
問▶学校教育課☎(866)2244

自然科学学習館の催し

小学生以上が対象(小学3年生以下は保護者同伴で)。申し込みは、①が10月21日(火)、②が28日(火)の16:00か

ら自然科学学習館へ。☎(887)5330
①科学つめあわせ便～「飛ぶ」科学実験と工作(60分)。前半のサイエンスショー(20分)はどなたでも参加できます。日時▶11月9日(日)13:00～14:30 先着▶20人

会場▶自然科学学習館(アルヴェ4階)
②どうぶつサイエンス～表皮のひみつをさくろう ワークショップの後、バスで大森山動物園に移動して、体験学習と獣医師の講話。動物園の入園料(大人720円、高校生以下無料)が必要です。日時▶11月16日(日)10:30～15:30 先着▶30人
集合▶自然科学学習館(アルヴェ4階)

下北手・ふるさと農産物交流会



日時▶11月9日(日)10:00～15:00
会場▶下北手地域センター 内容▶①地域の野菜直売や収穫物展示会など
②たまご鍋や焼じゃがいもなどの無料提供(12:00～13:00。先着50人)
③笹巻きづくり講習会(12:30～14:00。要申込。先着10人。10月20日(月)～30日(木)に同センターへ)
④秋田県民俗学会副会長の齋藤壽胤さんによる講演会「地域に伝わる伝統食のわざ」(14:00～15:00)
問・申込▶下北手地域センター ☎(833)1461

三浦館の一般公開



国指定重要文化財の旧家「三浦館」(金足)を公開します。定員各40人(抽選)。
日時▶11月14日(金)・15日(土)・16日(日)、①10:00～11:30 ②14:00～15:30の2回 参加費▶文化財保護協力費として700円(中学生以下無料)
申込▶はがきに住所、氏名、電話番号、人数(3人まで)、希望の日時(第3希望まで)を書いて11月7日(金)まで、〒010-0121金足黒川字黒川178三浦館保存会事務局☎(873)6709

みんなの掲示板②

■秋田県特別支援学校の文化祭 生徒によるステージ発表。日程▶10月23日(木)12:30～15:00 会場▶秋田

県民会館 問▶同学校文化連盟事務局(県立聾学校内)☎(889)8572

■秋田西部菊花同好会の菊まつり
日時▶10月27日(月)から11月2日(日)まで、9:30～16:00(2日は12:00まで) 会場▶遊学舎(上北手)
問▶同会の大塚さん☎(828)3154

■ブラウブリッツにご声援を! 会場はあきぎんスタジアム(八橋球場)。チケットの購入など、詳しくはお問い合わせください。日時▶①11月2日(日)13:00～、対 グルージャ盛岡 ②11月23日(日)13:00～、対 Jリーグ・アンダー22選抜 問▶株ブラウブリッツ秋田☎(874)9777

■森林(もり)のひろば 木工品の展示・販売、親子で楽しむクラフト作成、苗木のプレゼント、森林鉄道ジオラマ展示など。お車での来場はご遠慮ください。日時▶11月8日(土)10:00～14:00 会場・問▶東北森林管理局(中通五丁目)☎(836)2214

■講演会「地方の最大の敵は無関心」 秋田を良い方向に変えていくにはどうしたら良いか、横手やきそばによるまちおこしなどの経験を持つ、横手市職員の大友さんが講演します。日時▶11月8日(土)16:30～17:30
会場▶にぎわい交流館3階多目的ホール 問▶秋田県医学検査学会学会事務局の島田さん☎(829)5202

■泉の文化祭 絵画や写真の作品展示、歌や踊りの舞台発表、軽食、農産物販売など。日時▶11月8日(土)・9日(日)、10:00～16:00 会場▶泉地区コミセン 問▶泉学区町内会連合会事務局の佐藤さん☎(863)6388

■市民スポーツ祭「ボウリング」
日時▶11月9日(日)9:00～ 会場▶ボウルジャンボ秋田(中通四丁目) 参加費▶3,500円(高校生以下2,000円)
申込▶11月5日(水)までボウルジャンボ秋田☎(834)3311

■講演会・よみがえる湊安東氏の世界と「二つの安東」 文献史学の見地から見た湊安東氏の位置づけについての講演や、秋田市、能代市、男鹿市、青森県五所川原市の各自治体職員による発表報告など。日時▶11月15日(土)12:00～17:00 会場▶北部市民サービスセンター 問▶土崎港歴史勉強会の泉谷さん☎080-2034-4299



講座

・料金の記載がないものは無料です
・申込方法がないものは直接会場へ

てづくりパン教室

特別な器具がなくても、自宅で簡単に作れるパン・お菓子作り。

日時▶11月14日(金)10:00~15:00
会場▶河辺総合福祉交流センター
材料費▶1,200円 先着▶12人
申込▶10月20日(月)9:00から河辺市民サービスセンター☎(882)5171

ちさんちしょうおやこりょうりきょうしつ
地産地消親子料理教室

市内産野菜や果物をメインにした料理教室。先着各7組。

対象▶小学3年~中学生の親子
日時▶11月15日(土)、12月20日(土)10:00~13:10 会場▶秋田市卸売市場管理棟(外旭川) 参加費▶1人50円 申込▶10月20日(月)8:30から農業農村振興課☎(866)2116

しみんきょうしつ てつどう たの
市民教室「鉄道を楽しむ」

西部地域のかたが対象。鉄道の楽しみかたなどを学びます。先着50人。

日時▶11月8日(土)10:00~11:30
会場▶西部市民サービスセンター
申込▶10月21日(火)から西部市民サービスセンター☎(828)4217
(平日9:00~17:00)

いら いろ づく
ばら色のキャンドル作り

自宅にあるろうそくやクレヨンを使って、ばら色のキャンドルを作ります。

講師は佐藤郁子さん。先着15人。
日時▶11月8日(土)10:30~12:00
会場▶中央図書館明德館2階
申込▶10月22日(水)9:00から中央図書館明德館☎(832)9220

こうげい ぎょうしゅうかい
工芸デザイン講習会

秋田市工芸振興協議会会員の作品紹介とパネルディスカッション。

日時▶10月19日(日)9:30~11:30(受け付けは9:00~) 会場▶にぎわい交流館4階研修室1、2 先着▶80人 問▶観光物産課☎(866)2112

たの づく こうげいひん
楽しく作る工芸品

高校生以上が対象。市内の工芸作家

の指導で、作品作りを体験します。

日時▶11月16日(日)9:30~12:30
会場▶アトリエももさだ(新屋)
コース▶①染織工芸 ②漆芸 ③鍍金 ④陶芸 材料費▶各2,000円
定員▶各10人(定員超は抽選)
申込▶往復はがきに、希望コース、住所、氏名(ふりがな)、電話番号を書いて、10月31日(金)(必着)まで、〒010-0921 大町三丁目3-21 赤れんが郷土館 ☎(864)6851

あらや としよかん こうざ しりょうてんじ
新屋図書館の講座と資料展示

国民文化祭の開催に合わせた講座や催しを行います。会場はいずれも新屋図書館。申し込みは新屋図書館へ。

①は10月18日(土)から、②は10月21日(火)から。☎(828)4215

①アフリカの文化とコミュニケーション 人類発祥の地・アフリカの言語やコミュニケーションの仕方についての講話など。日時▶10月25日(土)13:30~15:00 先着▶20人

②世代と地域を超えて・誰でも楽しめる現代アート 講師は秋田公立美術大学の岩井成昭教授。先着30人。日時▶11月8日(土)13:30~15:00

◆新屋図書館 秋のブックフェア◆
「文化」と「コミュニケーション」をテーマにした、関連図書、雑誌、CDの展示、貸し出しを行います。
期間▶10月21日(火)~11月9日(日)
*10月27日(月)・31日(金)、11月4日(火)は休館日です。

しみんだいがくこうざ
市民大学講座

「神の魚ハタハタ~生態から食文化まで」と題し、県立大学客員教授の杉山秀樹さんが講演。先着50人。

日時▶11月15日(土)10:00~12:00
会場▶サンパル秋田(文化会館内)
申込▶10月20日(月)9:00から生涯学習室☎(866)2245

きんろうせいしようねん きょうしつ
勤労青少年ホームの教室

39歳以下のかたが対象です。会場はサンパル秋田(文化会館内)。申し込みは、10月20日(月)9:00から勤労青少年ホームへ。☎(824)5378

■アロマでハンドクリーム作り

日時▶11月6日(木)18:30~20:00
参加費▶1,200円 先着▶8人

■もっと身近に★ちょこボラ体験

作ったリメイク小物を施設に提供して、ボランティア体験。日時▶11月15日(土)13:30~16:00 先着▶20人

■インターナショナル料理教室 ガレットなどフランスの郷土料理作り。

日時▶11月18日(火)18:30~20:30
参加費▶700円 先着▶16人

■知っておきたい県税の仕組み 講師は県の税務課職員。日時▶11月20日(木)18:30~20:00 先着▶20人

とうぶ こうみんかん こうざ
東部公民館の講座

会場は東部公民館。①のみ申し込みが必要です。10月21日(火)から11月10日(月)まで同館へ。

☎(834)2206(平日9:00~17:00)

①市民講座「クリスマスリース作り」

東部地域にお住まいのかたが対象。日時▶11月20日(木)10:00~12:00
材料費▶500円 先着▶15人

②東部女性セミナー公開講座「江戸時代・雨月物語の世界」

講師は秋田大学名誉教授の佐々木久春さん。日時▶11月17日(月)10:00~12:00

ゆうわし りんかん きょうしつ
雄和市民サービスセンターの教室

会場は雄和市民サービスセンター。申し込みは10月20日(月)9:00から同センターへ。☎(886)5540

■パソコン・エクセル(初心者向け)

日時▶10月31日(金)10:00~15:00
テキスト代▶800円 先着▶10人

■ガラスボトルクラフト教室

空きびんを熱で変形させて、花瓶、小物入れなどを作ります。対象▶小学3年~6年生の親子 日時▶11月15日(土)9:30~11:30 先着▶10組

けいじばん
みんなの掲示板①

■高齢者・軽度の障がいがあるかたのパソコン教室 ホームページ検索や映像の視聴の仕方など。日時▶11月4日(火)から27日(木)までの毎週火・木曜、10:00~12:00 会場▶遊学舎 受講料▶9,290円 定員▶10人 申込▶NPO法人あい☎(829)1113

■川口洋一郎のクラシック音楽入門講座II 音楽の歴史をたどりながら、クラシックの名曲を学びます。

日時▶11月10日(月)・17日(月)・24日(月)、12月8日(月)・15日(月)、13:30

後半も最高のパフォーマンスを！

秋田市主催事業は後半7つ。事業によって、入場整理券の配布が終了している場合もあります。詳しくは、お問い合わせください。
国民文化祭推進室 ☎(866)8782

10月19日(日) **邦楽の祭典**
時間▶10:00～17:00
会場▶文化会館大ホール



10月19日(日) **オーケストラの祭典**
時間▶14:00～16:00
会場▶県民会館大ホール

チケット絶賛販売中



10月23日(木)～28日(火) **舞踏・舞踊フェスティバル in AKITA**
企画展示「土方 巽・舞踏の世界」…23日(木)から28日(火)まで、文化会館地下展示ホール。直接会場へどうぞ
舞踏・舞踊公演…25日(土)・26日(日)、文化会館小ホール
大駱駝艦・天賦典式「灰の人」
秋田特別公演…26日(日)14:00～、文化会館大ホール

チケット絶賛販売中



10月25日(土)・26日(日) **ピアノとオルガンの祭典あきた in アトリオン**
ピアノフェスティバル…25日(土)12:00～17:30と19:00～20:30、26日(日)13:00～16:30、アトリオン音楽ホール



10月26日(日) **合唱の祭典**
時間▶10:30～17:00
会場▶県民会館大ホール



11月1日(土)・2日(日) **ピアノとオルガンの祭典あきた in アトリオン**
オルガンフェスティバル…
1日(土)9:00～18:00、2日(日)10:00～17:30(演奏会は13:30～)、アトリオン音楽ホール



11月2日(日) **日本舞踊の祭典**
時間▶10:00～17:00
会場▶文化会館大ホール



11月3日(月)、エリアなかいちなどで行うファイナーイベントに伴い、下記の区間・時間帯で交通規制を実施します。ご協力をお願いします。県国民文化祭推進局 ☎(860)1558

車両通行止め区間▶時間帯
広小路▶9:00～15:00 中土橋▶8:00～19:00
仲小路▶9:00～17:00