

ひろし

広

報

市民の生活情報誌

あま

2015
平成27年
1月16日号
NO.1833

- 2…エガオいただき！～タグラグビー
- 4…2月6日(金)から市・県民税の申告
- 6…ゆき対策コーナー／市からのお知らせ
- 12…育児／情報チャンネルa
- 20…地域づくりシンポジウム in 雄和



エガオ
いただき!

取材先で見つけた
素敵な笑顔を紹介します



平成26年12月7日、秋田県立武道館「サントリーカップ」
第11回全国小学生タグラグビー選手権大会秋田県予選

かわす！^{かけ}翔る！すばやい動きでトライをねえ！

日本ラグビーフットボール協会が、ラグビー競技の普及育成を目的に毎年開催しているこの大会。全国大会へ続く東北ブロック代表大会への出場権をかけた、県内から18チームが参加し熱戦を繰り広げました。

タグラグビーは、通常のラグビーからタックルなどのコンタクト(体をぶつけること)を除き5人対5人で戦うもので、腰の左右に着けた飾りヒモのタグを取り合う子ども向け(男女一緒)の競技です。ボールを持った選手のタグをねらい、4回取ると攻守交代。スピーディーな試合展開と、楽しみながら競技に親しめることから、全国的に広がりを見せています。

秋田市からは、4つの少年ラグビークラブを主体に7チームが出場。華麗なフットワークやパス回しで魅せる選手、体の揺れで翻るタグに必死でくらいつこうとする選手など、普段の練習の成果を存分に発揮し、コート場を縦横無尽に駆け巡りました。

試合の結果、潟上市のチームが優勝、秋田市の「エコーサンダー」が準優勝となり、両者とも2月の東北大会への出場を決めました！熱戦のあとは、もちろん「ノーサイドの精神」。ちびっこラグーマン同士が、お互いの健闘を称え合う姿が印象的でした。



表紙のはなし♪

タグを取られまいと、細かいステップでかわす子どもたちを、必死にカメラで追いかけてきました。子どもたちの体の柔らかさと反応の速さを、うらやましいと思いつつ…。ちなみに表紙の選手、これがかわして、この後見事トライを決めました！



アツアツ！冬のなかいち。

なかいち ウィンター パーク

2月28日(土)まで開催中の「なかいちウィンターパーク」。会期中のイルミネーション「光のファンタジー」をはじめ、まだまだ楽しいイベントが目白押し！ぜひお越しください。



なかいち広場に集まれ！

氷の大すべり台を2月1日(日)まで設置します。スキーウエアなど、濡れても大丈夫な服でどうぞ。また、本場の横手かまくらも、1月27日(火)～2月1日(日)にお目見えます。
*降雪状況により期間の変更もあります。

あきたの冬をやさしくてらす 「TOMOUS(ともす)工房」



1月24日(土)10:00～16:00、
県立美術館1階レクチャールームで。オリジナルのキャンドル作り。約30分で完成します。材料費100円。直接会場へ。

大森山「移動動物園」

1月31日(土)、2月1日(日)、
13:00～15:00



トナカイ、うさぎ、コンゴウインコ、フクロウ、ペンギンがやって来ます(予定)。記念撮影もOK。無料。みんな待ってるよ～！



わらし 童っこの 雪まつり

1月31日(土)、
2月1日(日)、
10:00～16:00



クイズラリー、昔遊び体験、もちつき、馬そり、ふるまい甘酒など、楽しいイベント盛りだくさん！入場無料。

問い合わせ
ホームページ

にぎわい交流館☎(853)1133
<http://akita-nakaichi.com/winter-park/>



ページめくりカレンダー

気になる情報はページ(P)をめくってネ！

月日	イベント名・事業名▶掲載ページ
1/16(金)	広報あきた発行日
17(土)	・卸売市場開放デー▶P11
18(日)	・スキー場オーパスのチビッコデー▶P17
19(月)	・油谷これくしょんが臨時休館(2/11まで)▶P16
20(火)	・市立病院 感染予防教室▶P16 ・企画展「海でつながる文化のみち」(2/8まで)▶P17
21(水)	
22(木)	・すくすく電話相談室(1/28も)▶P12
23(金)	・小学生が描いた農業の絵を展示(1/27まで)▶P17
24(土)	・冬のわくわく子どもディ▶P12 ・秋田のガラス・プロジェクト(1/25も)▶P15
25(日)	・秋田南消防署の救命講習▶P18
26(月)	・歯科健康相談▶P16
27(火)	・いきいきサロン「ペーパーエコバッグ教室」▶P18
28(水)	
29(木)	・育児相談▶P12
30(金)	
31(土)	・講座「アート・アニメーションに挑戦」▶P19 ・地域づくりシンポジウム in 雄和▶P20
2/1(日)	・ごみ減量アクション▶P15



天徳寺での昨年の
防火訓練の様子

1月26日は 文化財防火デー

市民の大切な財産である文化財を火災・地震などの災害からみんなで守り、後世に受け継ぎましょう。

文化振興室☎(866)2246

「文化財防火デー」は、昭和24年1月26日、現存する世界最古の木造建造物である奈良の法隆寺金堂で火災が発生したことを契機に、昭和30年に制定されました。

編集発行■秋田市広報広聴課☎(866)2034

「広報あきた」は毎月第1・第3金曜日発行です。

秋田市ホームページ <http://www.city.akita.akita.jp/>

秋田市公式Twitter <https://twitter.com/akitacity>

秋田市Facebookページ

<https://www.facebook.com/city.akita>

平成27年度分
市・県民税

申告期間
2月6日(金)
▼
3月16日(月)

申告は
自分で書いて
お早めに

平成27年度分(平成26年1月～12月の所得にかかるもの)の市・県民税の申告が始まります。会場と日程は5ページをご覧ください。

問い合わせ
市民税課個人市民税担当
☎(866)2055

市・県民税の申告の日程と会場は5ページへ

■申告が必要なかた

平成27年1月1日現在、秋田市に住んでいて、次の①～④のいずれかに当てはまるかた



* 税務署へ確定申告するかたは、市・県民税の申告は必要ありません。

①平成26年中に次の所得があつたかた

自営業や農業などの事業による所得、地代や家賃などの不動産による所得、非上場株式の配当所得、生命・損害保険の満期・解約などによる一時所得、個人年金・原稿料・講演料などの雑所得、土地・建物などの譲渡所得 など

②公的年金を受給しているかたで、確定申告はしないが、市・県民税の所得控除を受けようとするかた

③サラリーマン(パート・アルバイトを含む)で、次のいずれかに当てはまるかた

・平成26年中に退職した後、再就職していない
・年末調整に間に合わなかった(付け忘れた)所得控除を受ける

④給与以外に20万円以下の所得があつた

⑤平成26年中に所得はないが、税の証明書の交付や、市が実施する行政サービスをj受けるために申告が必要なかた

■申告に必要なもの

①印鑑と申告書

②給与や公的年金などの平成26年分の源泉徴収票 または支払者の証明書

③事業(農業を含む)や不動産による所得があつたかた▶収入と必要経費などが分かる帳簿類、領収書(収支内訳書は完成させてきてください)

* 農業所得者は、戸別所得補償の支払通知、拠出金や補償金などが記載された各種証明書も必要です。

④⑤⑥⑦は平成26年中に支払つたもの

④国民健康保険税・後期高齢者医療保険料・国民年金保険料・介護保険料・その他社会保険料の領収書・支払金額のわかるもの

⑤生命保険料・地震保険料控除を受けるかた▶生命保険料・地震保険料(旧長期損害保険料)の控除証明書

⑥医療費控除を受けるかた▶医療費の領収書、保険金などで補てんされた金額が分かるもの(合計額を計算してきてください)

⑦寄附金税額控除を受けるかた▶寄附先が発行する領収書や寄附金受領証明書など

⑧障害者控除を受けるかた▶障害者手帳または障害者控除対象者認定証



平成26年分確定申告

所得税・復興特別所得税▶2月16日(月)～3月16日(月)
* 所得税の還付申告書は、受付期間前でも提出可。
贈与税▶2月2日(月)～3月16日(月)
消費税(個人事業者)▶3月31日(火)まで

* 平成26年4月1日から消費税(地方消費税を含む)の税率は8%です。平成26年分(平成26年4月1日を含む課税期間)の消費税および地方消費税の確定申告書を作成する際は、帳簿などで課税取引を適用税率ごとに区分して集計してください。

問い合わせ
秋田南税務署 ☎(832)4121
秋田北税務署 ☎(845)1161
* 電話相談センターへおつなぎします。音声案内に従い「0番」を選択してください。

●申告書の作成はご自分で…国税庁ホームページ「確定申告書等作成コーナー」から、申告の提出書類が印刷できるほか、電子申告(e-Tax)もできます。「確定申告」で検索してください。

●申告書作成会場は秋田県労働会館「フォーラムアキタ」…会場では「手引き」や「パソコン」を利用して、ご自分で申告書を作成していただけます。
* 税務署に申告書作成会場はありません。

申告書作成会場の開設日時▶2月16日(月)から3月16日(月)までの平日と2月22日(日)、3月1日(日)、午前9時～午後4時

* 作成会場は大変混雑します。なるべく早い時間帯にお越しください。また、会場には専用駐車場がありませんので、公共交通機関をご利用ください。

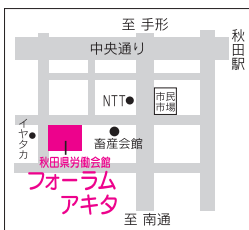

市・県民税

申告の日程と会場

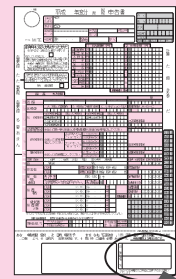

お送りする申告書の右下部分に、申告の受付日時を記載しています。ご都合が悪い場合は、ほかの会場でも受け付けます

* 所得税の確定申告は4ページ下段をご覧ください。
* いずれも正午～午後1時は受け付けを休止します。

西部地域のかた	中央地域のかた	北部地域のかた	対象 日程・会場
2月16日(月)から23日(月)までの平日、 午前9時30分～午後3時 ▼西部市民サービスセンター 2月27日(金)午前9時30分～午後3時 ▼下浜地区コミュニティセンター	2月6日(金)から3月16日(月)までの平日、 午前9時～午後3時 ▼市役所職員研修棟2階 第2研修室 * 階段を上がれないかたは、市役所1階の市民税課へ。 	2月26日(木)午前9時30分～午後3時 ▼外旭川地域センター 2月17日(火)午前9時30分～午後3時 ▼北部公民館 2月9日(月)から16日(月)までの平日、 午前9時30分～午後3時 ▼北部市民サービスセンター	2月6日(金)午前9時30分～午後3時 ▼明徳地区と東地区の各コミュニティセンター 2月18日(水)午前9時30分～午後3時 ▼旭川地区コミュニティセンター 2月24日(火)午前9時30分～11時30分 ▼下北手地域センター 2月24日(火)午後1時～3時 ▼太平地域センター

◆ 駐車場が狭い会場への自家用車での来場はご遠慮ください



申告会場が混み合って長時間お待ちせざる場合があります。申告の相談が必要な場合は、申告書に必要事項を記入し、押印の上、必要書類を添えて、返信用封筒(市から送付した申告書に同封)で3月16日(月)まで郵送してください。
なお、書類が足りないかと控除を受けられない場合がありますのでご注意ください。

雄和地域のかた	河辺地域のかた	南部地域のかた	東部地域のかた	対象 日程・会場
3月6日(金)から16日(月)までの平日、午前9時30分～午後3時 ▼雄和市民サービスセンター	2月27日(金)から3月5日(木)までの平日、 午前9時30分～午後3時 ▼河辺市民サービスセンター	2月19日(木)から25日(水)までの平日、 午前9時30分～午後3時 ▼南部市民サービスセンター(御野場) 2月25日(水)・26日(木)、午前9時30分～午後3時 ▼若見三内地区コミュニティセンター	2月6日(金)午前9時30分～午後3時 ▼明徳地区と東地区の各コミュニティセンター 2月18日(水)午前9時30分～午後3時 ▼旭川地区コミュニティセンター 2月24日(火)午前9時30分～11時30分 ▼下北手地域センター 2月24日(火)午後1時～3時 ▼太平地域センター	2月6日(金)午前9時30分～午後3時 ▼明徳地区と東地区の各コミュニティセンター 2月18日(水)午前9時30分～午後3時 ▼旭川地区コミュニティセンター 2月24日(火)午前9時30分～11時30分 ▼下北手地域センター 2月24日(火)午後1時～3時 ▼太平地域センター



確定申告書の記入漏れにご注意ください

確 定申告書の所定の欄(左図の赤枠)に記入漏れがあると、市・県民税の控除等(寄附金税、額控除、配当割額控除、株式等譲渡所得割額控除、16歳未満の扶養親族)が適用されません。

給 与所得者は、給与以外の所得にかかる市・県民税の納付方法を選択できます。確定申告書の所定の欄(下図と左図の黒丸枠)に納付方法を記入してください。記入がない場合は、原則特別徴収(給与からの差し引き)になります。

【確定申告書A 第二表】

住民税に関する事項

扶養親族の氏名	納期	生年月日	所属の特定の住所
給与・公的年金等に係る所得以外(平成27年4月1日における課税対象となる給与所得以外の所得に係る住民税の徴収方法の選択)	<input type="checkbox"/> 給与から差引	<input type="checkbox"/> 自分で納付	
配当に関する住民税の特例	非居住者の特例	配当割額控除額	
課税対象 配偶者、市区町村	課税対象 配偶者、市区町村	課税対象 配偶者、市区町村	課税対象 配偶者、市区町村
扶養親族 扶養親族の氏名・住所	扶養親族 扶養親族の氏名・住所	扶養親族 扶養親族の氏名・住所	扶養親族 扶養親族の氏名・住所

【確定申告書B 第二表】

住民税・事業税に関する事項

住民税	住民税	住民税	住民税
扶養親族の氏名	納期	生年月日	所属の特定の住所
給与・公的年金等に係る所得以外(平成27年4月1日における課税対象となる給与所得以外の所得に係る住民税の徴収方法の選択)	<input type="checkbox"/> 給与から差引	<input type="checkbox"/> 自分で納付	
配当に関する住民税の特例	非居住者の特例	配当割額控除額	
課税対象 配偶者、市区町村	課税対象 配偶者、市区町村	課税対象 配偶者、市区町村	課税対象 配偶者、市区町村
扶養親族 扶養親族の氏名・住所	扶養親族 扶養親族の氏名・住所	扶養親族 扶養親族の氏名・住所	扶養親族 扶養親族の氏名・住所

所 得税・復興特別所得税の確定申告は3月16日(月)までに行ってください。申告が遅れると、市・県民税の控除が受けられない場合があります。

申告は期間内に忘れずにお願います



ボランティア登録した市職員が、市社会福祉協議会の職員と一緒に高齢者宅の危険箇所の雪寄せに汗を流しました(昨年12月19日、雄和で)。秋田市ボランティアセンターには、市職員120人が除雪ボランティアとして登録しています。

地域・町内で
力を合わせ、
今冬を
乗り切ろう！



企業・事業所のみなさんへ…社会貢献の一環として除雪ボランティアにぜひご協力をお願いします。詳しくは、秋田市ボランティアセンター(秋田市社会福祉協議会内)へ。☎(862)9774

- 除雪車が通った後の玄関先や、車庫前の雪寄せにご協力ください
- 路上駐車は、除雪作業の邪魔になります。絶対にやめましょう
- 宅地内などから道路に雪を捨てると、通行の支障になります。絶対にやめましょう
- 車乗り入れ用の敷鉄板などは、除雪作業の障害になるので、取り除きましょう



マナーを守って除雪を効率的に

秋田市のゆき対策は、左記のホームページをご覧ください。また、除雪車の位置や稼働履歴も確認できます。QRコードでもどうぞ。
<http://www.city.akita.jp/city/josetsu/>



QRコード



除雪車の位置や稼働履歴が確認できます

*道路豪雪対策本部設置時は、24時間体制で受け付けます。

午前8時～午後8時
☎(8888)6400

除排雪に関するお問い合わせは、コールセンターへ
お掛け間違いのないようにお願いします

秋田港埋立地と旧空港跡地の堆雪場の出入口にご注意を

秋田港埋立地(飯島)、旧空港跡地(新屋)、雄物川右岸(新屋)の堆雪場を一般に開放しています。秋田港埋立地と旧空港跡地の出入口は右図のとおりです。看板交通誘導員の指示に従い通行してください。

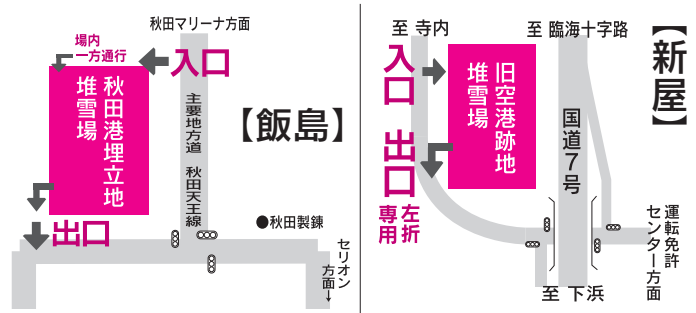

雪の事故を防ぎましょう

1月24日(土)～2月1日(日)は、秋田県の「雪害事故防止週間」です。「屋根の雪下ろしは2人以上で」「除雪機の調整などはエンジンを切ってから」など、除排雪作業中の事故防止に努めましょう。

県地域活力創造課 ☎(860)1238

市役所からの お知らせ



*市の事業について、詳しくは各課へお問い合わせいただくか、秋田市ホームページをご覧ください。http://www.city.akita.akita.jp/

PM2.5の注意喚起 情報を配信します

PM2.5(微小粒子状物質)は、大気の流れの影響で、全国的に冬から春にかけて濃度が高くなる傾向にあります。秋田市では、これまで1日の平均濃度が国の指針値を超えたことはありませんが、超えることが予測されたときは、県が注意喚起情報を発表します。

市では、この情報に基づいて、環境保全課ホームページ、市公式ツイッター、大気環境情報メールで広く注意を呼びかけます。
注意喚起が発表されたときは：
・屋外での長時間の激しい運動をできるだけ減らしましょう
・屋内でも換気や窓の開閉を必要

最小限にしましょう

・特に、呼吸器系や循環器系に疾患のあるかたや、子ども、高齢者は、体調の変化に注意して慎重に行動しましょう

大気環境情報メールに ご登録ください(登録無料)

PM2.5の注意喚起情報、光化学オキシダントの注意報・警報など、大気環境に関する情報をパソコンや携帯電話にメールで配信します。配信希望のかたは、左のQRコードから事前登録してください。



QRコード

詳しくは、環境保全課ホームページをご覧ください。
<http://www.city.akita.akita.jp/city/ev/pl/>

●問い合わせ
環境保全課 ☎(866)2075



穂積市長と秋田市建設業協会のみなさん。市長の左隣りが林 明夫会長

救護用テントの 寄付がありました

昨年12月18日、一般社団法人秋田市建設業協会から、秋田市に災害が起きた時に、救護や避難活動に活用してほしいとテント一式を寄付していただきました。ありがとうございます。防災安全対策課 ☎(866)2021



自主防災リーダー 研修会を開催します

地域の防災に関心があり、リーダーとしての活動をめざすかたが対象です。定員100人。

日時▶2月7日(土)午後1時30分～4時

会場▶南部市民サービスセンター(御野場)

内容▶自主防災活動の体験発表、東日本大震災の災害伝承語り部による防災講演

申し込み▶はがき、FAXまたはEメールに、氏名、町内会名、電話番号を書いて、1月30日(金)必着まで、〒010-8560 秋田市防災安全対策課「リーダー研修会」係 FAX(823)5099

Eメール ro-gnds@city.akita.akita.jp

●問い合わせ 防災安全対策課 ☎(866)2021

国保の出産育児一時金の額が変わりました

平成27年1月1日以降の出産から、秋田市国民健康保険に加入しているかたを対象とした出産育児一時金の額が、「39万円」から「40万4千円(1万4千円増)」に変更となりました。

なお、産科医療補償制度加入分

娩機関で出産した場合(※)に、出産育児一時金①と併せて支給される産科医療補償掛金②が、「3万円」から「1万6千円(1万4千円減)」に引き下げられましたので、合計額①+②は42万円のままです。

※在胎週数22週以上で出産したかたが対象です。

●問い合わせ 国保年金課給付担当 ☎(866)2098

障害福祉サービスの対象となる難病が拡大

平成27年1月1日から、障害福祉サービスの対象となっているパーキンソン病など、国の指定する難病が130種類から151種類へ拡大されました。

ホームヘルパー、施設通所などのサービスの利用を希望されるかたは、対象疾病にかかっていることがわかる診断書などの証明書と印鑑をお持ちの上、障がい福祉課(市役所福祉棟1階)で手続きをしてください。

障害支援区分の認定や支給決定などの手続き後、必要と認定したサービスをご利用いただけます。なおその際、市民税の課税状況に応じた自己負担があります。

●問い合わせ 障がい福祉課 ☎(866)2093

市役所からの お知らせ



*市の事業について、詳しくは各課へお問い合わせいただくか、秋田市ホームページをご覧ください。http://www.city.akita.akita.jp/

市税の納期内 納付にご協力ください

今月納期の市税は、市県民税第4期、国民健康保険税第7期です。納期限は2月2日(月)。

市税の納付には、簡単に便利な口座振替をご利用ください。口座振替を利用されているかたは、納期の最終日が口座からの引き落とし日となります。

●問い合わせ
納税課 ☎(866)2059
国保年金課 ☎(866)2189

税の障害者控除が受けられる認定書を交付

次の条件をすべて満たすかたの申請に基づいて、「障害者控除対象者認定書」を交付しています。所得税および市・県民税を申告する際に、この認定書を提示すると、要介護などの認定を受けている本人、またはその扶養者に障害者控除が適用されます。

- ▼申請に必要な条件
- ▼平成26年12月31日現在、市内に在住する65歳以上のかた
- ▼要介護または要支援認定を受けているかた
- ▼市の判定基準を満たしているかた(申請後に確認します)

- ▼次の①または②に該当するかた
- ① 身体障害者手帳、療育手帳、精神障害者保健福祉手帳、戦傷病者手帳の交付を受けていないかた
- ② 障害者控除が適用される障害者手帳などの交付を受けていて、特別障害者に準ずるかた

申請に必要なもの
障害者控除対象者認定申請書(介護保険課窓口または市ホームページからダウンロードで)、申請者の印鑑、対象者の印鑑(申請者本人が対象者の場合は不要です)

申請場所
介護保険課(市役所福祉棟2階)、河辺・雄和の各市民サービスセンター

●問い合わせ
介護保険課 ☎(866)2407

三種混合ワクチンの 予防接種はお早めに

平成24年11月から導入された四種混合ワクチン(ジフテリア、百日せき、破傷風、不活化ポリオ)の供給量が確保されたため、三種混合ワクチン(ジフテリア、百日せき、破傷風)の製造が終了しました。

三種混合ワクチンで接種を進めているお子さんと、接種が完了していない場合は、残りの回数を四種混合ワクチンに切り替えて接種



受彰した伊藤さん(左)と谷内さん

長年の支援活動に 厚生労働大臣表彰

更生援護功労者として、伊藤 司さん(新藤田)と谷内和夫さん(牛島)の2人が選ばれ、厚生労働大臣表彰を受けられました。

更生援護功労者の表彰は、障がいのあるかたの自立支援などに長年尽力し、その功績が特に顕著なかたに贈られます。障がい福祉課 ☎(866)2093

することになります。

ただし、接種済みの不活化ポリオワクチンの回数と四種混合ワクチンの回数を合わせて5回以上接種できません。三種混合ワクチンの接種が必要な場合は、当面の間、必要なだけ医療機関に供給される見込みですので、早めの接種をご検討ください。

詳しくは、予防接種を実施する医療機関、または健康管理課へお問い合わせください。

●対象年齢▶生後3か月から7歳6か月までのお子さん

●混合ワクチンの接種方法▶
1 期初回▶20日以上(標準的には56日まで)の間隔をおいて3回

1 期追加▶3回目の接種終了後、6か月以上(標準的には12~18か

月まで)の間隔をおいて1回

●問い合わせ
健康管理課 ☎(883)1179

農林業センサスに ご協力ください

農林業センサス(調査)は、農業や林業を営むかたをはじめとする農林業関係者の経営状況などを把握し、生産構造や就業構造の実態を明らかにすることを目的に、5年ごとに実施しています。

1月中旬から調査員証を持った調査員が該当する世帯へ伺いますので、調査票の記入などにご協力をお願いします。

●問い合わせ
情報統計課 ☎(866)1964

6次産業化

アイデアを商品にしませんか



よっばらい白雪姫のレアチーズ

市では、新たな秋田市地域特産品の開発を目的に「秋田市地域特産品アイデアコンテスト」を開催しました。その一般部門受賞作品を商品化し、販売する事業者を募集します。商品化、販売の際には、市がサポートします。

■商品イメージはホームページにも掲載しています。 [秋田市 6次産業化](#)

受賞作品

- ①よっばらい白雪姫のレアチーズ
- ②まめ(豆)いなり
- ③とりっこまんじゅう
- ④ブルーベリーのあめこうじソース
- ⑤ IBG(いぶりがっこ)キッシュ
～秋田美人マダム風～
- ⑥やさしいおまめスープ

応募条件など

商品化にあたっての製造許可を持ち、市内に本社または製造工場がある事業者。申し込みは1月30日(金)まで。細かな条件はお問い合わせください

■ 農林総務課6次産業担当 ☎(866)2115

秋田市の人口 平成26年12月1日現在

- 人口▶318,530人(-166) …11月分 出生▶186人
- ・男▶149,790人(-83) 死亡▶318人
- ・女▶168,740人(-83) 転入▶356人
- *1年前の人口▶320,146人 転出▶390人
- 世帯▶135,014世帯(-16) ()内は前月比

木造住宅の耐震診断・耐震改修などの費用の一部を補助します。耐震診断などは専門講習を受講した建築士に依頼する必要がありますので、申請前に建築指導課へご相談ください。

対象▶昭和56年5月31日以前に市内に建てられた木造戸建て住宅で、所有者に市税の滞納がないこと

補助額の上限▶耐震診断などは5万円、耐震改修などは50万円

● 申し込み期限▶2月6日(金)

● 問い合わせ
建築指導課 ☎(866)21153

住宅の耐震診断などの費用の一部を補助

市役所などの公的機関の職員を名乗り、「医療費の還付金があります」と電話を掛け、スーパーなどのATM(現金自動預払機)に行くよう指示する不審な電話が多発しています。

巧みな言葉に惑わされて、現金を振り込んでしまうことのないよう、還付金詐欺にはくれぐれもご注意ください。不審に思ったり、困ったときはできるだけ早く市民相談センターにご相談ください。

☎(866)2016(平日の午前8時30分〜午後5時15分)

還付金詐欺にご注意ください



各種がん検診と歯周疾患検診を受けましょう

医療機関で受ける、大腸がん、子宮頸がん、前立腺がん、歯周疾患の各検診は2月で終了します

*秋田市国保加入者は、※印の検診が無料です。保険証を忘れずにお持ちください。

対象(年齢は3月31日時点)

- 大腸がん(※)▶40歳以上
- 子宮頸がん(女性)(※)▶①20〜39歳
- ②40歳以上で、平成26年度に偶数歳
- ③無料クーポン券をお持ちのかた
- 前立腺がん(※)▶50歳以上の男性
- 歯周疾患▶30・40・50・60・70歳のかた

■乳がん検診の日程もあと少し

対象▶①3月31日時点で40歳以上の偶数歳の女性 ②乳がん検診無料クーポン券をお持ちのかた

検診料▶40歳代が2千900円、50歳以上が2千300円

マンモグラフィ撮影日程 後日、視触診検査を受けてもらいます。

中通健康クリニックが会場▶2月18日(水)までの火・水・木曜日

中央健診センター(川尻町)が会場▶1月26日(月)、2月2日(月)、9日(月)

医療機関でマンモグラフィ撮影と視触診検査を同日に受ける場合

次の医療機関に()の時間内にお申し込みください。

市立病院 ☎(867)7489(平日)

国民年金基金で年金を増やしませんか

の午前9時〜午後3時)はしづめクリニック ☎(883)33388(診療時間内)あきた駅前内外科クリニック ☎(837)6500(月・火・木・金曜は午前9時〜正午と午後2時〜6時、土曜は午前9時〜午後3時30分)あきた乳腺クリニック ☎(834)2061(月・火・木・金曜の午前11時45分〜午後1時)

● 問い合わせ
保健予防課 ☎(883)1176

国民年金基金は、老齢基礎年金の上積み年金として給付を行う公的な年金制度です。

年金額の増減も可能で、掛金は全額、社会保険料控除の対象となり、受け取る年金にも「公的年金等控除」があるなど、税制面でも優遇されています。基本型は65歳から受給開始となりますが、2日目以降には60歳から受給できるタイプもあります。

県内に住所があり、次の条件を満たすかたが加入できます。

- ①国民年金の第1号被保険者で、保険料を納めているかた
 - ②60歳以上65歳未満で国民年金に任意加入しているかた
- 問い合わせ 秋田県国民年金基金 ☎0120-654192

井戸端 市民通信

読者のみなさんのページです。
広報クイズの答えと一緒に、気ま
まなひとことをお寄せください。

読者の伝言板

- 広報あきた12月19日号の表紙、みんな良い笑顔でステキです。写っているかたには記念に残る一冊になりましたね！親子で仲良く交流できて、寒い冬も積極的に出掛けられそうですね(あさきち 42歳・八橋)
- 東北六魂祭が楽しみです。東北六魂の夏祭りが見られます。秋田県の観光のPRもできるチャンスですね。みんな盛り上げ、元気な秋田県にしたいですね (アップルパイ 60歳・八橋)
- 冬真つ盛り！祭りもありますが、温泉、きりたんぼ鍋、地酒を熱燗で…と、春になる前にしておかなければならない「冬の楽しみ」、多いですね (山王じじ 59歳・山王)
- 道路が凍ってアイスバーンになっていきますが、車の運転に歩行に気をつけてください (雪だるま 53歳・新屋)
- ガソリンや灯油の価格が下がってきていてうれしいです。昔と比べるとまだまだ高いですが…。もっと下がってくれることを願います (のぶのぶ 42歳・御所野)
- なかいちのイルミネーションがともきれいですね。北部に住んでいるので用事がないとなかなか行くことがありませんが、今年は、ゆつくりとライトアップされたなかいちを歩いてみたいですね(五十嵐ひとみさん 44歳・土崎港)
- エアコン暖房を設定温度20度で、服を一枚多く着ると普通に過ごしやすいし、節電もできるので一石二鳥です(そとあさひかわ 34歳・外旭川)
- 今季は12月から雪が多く大変です。屋根から落ちたりして亡くなるかたもいて残念です。学生さんなどがボランテアでお年寄りの家を回り、お手伝いできたら良いのにお手伝い(あつ姫 53歳・飯島)
- 12月になった途端一気に冬、まるで大寒のような厳しい寒さに。一ヶ月も早い冬の到来に、このペースで春も早く来ることを願っています。年齢とともに寒さがこたえますが、やがて訪れる春を待ちたいと思います。「冬来たりなば春遠からじ」の言葉があるように(るのじじ 50歳・高陽)

地域の話題 おしえて!!

東地区で高齢者宅を友愛訪問 丹精込めて育てた花が つなぐ地域の絆



心のこもった贈り物に
笑顔がこぼれ、世間話
にも「花」が咲きます



鉢を持って出発!



東地区社会福祉協議会のみなさん

昨年の12月18日、東地区社会福祉協議会の友愛訪問が行われました。友愛訪問は、一人暮らしの高齢者などの安否確認や、孤立感の解消を目的に実施しており、町内会長や民生委員・児童委員、福祉協力が、地域の500世帯あまりを訪問しました。

東地区の特色は、訪問の際、花の鉢を各世帯にプレゼントすること。実はこの鉢、昨年の広報あきた12月5日号の表紙を飾った金足農業高校の生徒たちが育てたものなんです！

この日は、北風が強く吹くあいにくの天気でしたが、玄関先で花を受け取った女性には、「毎年ありがとう。前にいただいた花も大事に育てているよ」と、その鉢を笑顔で見せてくれました。

東地区社会福祉協議会の黒崎義雄会長は、「この取り組みも16年目。高校生が丹精込めて育てた花だと説明すると、みなさん喜んでくれます。寒い時期ですが、

かわいらしい花でみなさんの心まで暖かくなってもらえるとうれしいですね」と話してくれました。



広報クイズ 269

広報クイズは、毎月第3金曜日発行号に掲載しています。正解者から抽選で10人に図書カード1,000円分をプレゼント!

広報あきたや市政テレビ番組の感想などを添えて、ご応募ください。

Q1

東北六県の祭りが一堂に! 「東北●●2015秋田」。●に入るのは?

Q2

申告は自分で書いてお早めに。市・県民税の申告は2月何日から?

* 答えは1月2日・16日号の「広報あきた」の記事中にあります。

応募方法

はがき、FAX、Eメールに、答えと住所、氏名(ふりがな)、年齢、電話番号を書いて、1月30日(金)(必着)まで、〒010-8560秋田市役所広報広聴課 FAX(866)2287

Eメール ro-plpb@city.akita.akita.jp

* Eメールで応募するかたは、件名を「広報クイズ」としてください。

* 当選した際、氏名の掲載を希望しないかたは、氏名と一緒にペンネームなどをお書き添えください。

12月19日号の当選者(敬称略)

前回のクイズの答え

問1=いーばる 問2=みのりあ

当選者▶阿部愛子(下新城)、エス・エヌ(仁井田)、えもん(寺内)、鎌田なお子(泉)、木村金光(大住)、工藤俊子(広面)、こうや(八橋)、佐々木朋子(高陽)、畠山美智子(桜)、メルメル(広面)

* 応募総数は156通で、全員正解でした。



係から▶私は今年年男です。そこで、干支にちなんで今年の目標を考えました。

ひびの積み重ねを大切に、つねに何事も目標を持って臨み、仕事も私生活もジャンプアップ!

ジャンプが大きな跳躍になるか、はたまたカエルの小さなジャンプに終わるかは日々の心掛け次第…。年始の改まった気持ち忘れず一年がんばります!(山田)



おしゃべりかわらばん

市民のみなさんにインタビューしちゃいました!

三年連続の参加になります。今回はサラダボウルを作りました。少し大きいのができてしまいました。野菜がたくさん食べられそうです(笑)。

次回また参加できたら、今度はワイングラス作りに挑戦したいです。自分の20歳の誕生日に、自分の作品で乾杯できたら良いですね。

サラダボウルが完成!
次はワイングラスかな!



菅原美徳さん…「あきたガラスフェスタ2014」の吹きガラス制作体験で(12月6日)



参加者は、ガラス作家のアドバイスを受けながら思い思いの作品を作りました。2月にも制作体験を行います。詳しくは15ページをご覧ください。



と。魚介類や野菜、花など、新鮮なものばかり。足を運んで、ぜひこの活気を感じてください。

昨年度から始まった市場開放デーですが、毎回大盛況です。魅力は、普段一般のかたが買物できない卸売市場で、対面しながら品物を選んで買えること。

毎回大盛況! 月に一度の卸売市場開放デー



上村清和さん(株式会社第一水産)…「卸売市場開放デー」で待ってます!



(外旭川) 卸売市場開放デー

今後の日程▼
1月17日(土)
2月21日(土)
3月28日(土)
午前9時~正午

参加無料
直接会場へ

冬のわくわく子どもディ

1月24日(土)10:00~11:30

西部市民サービスセンター1階多目的ホール

就学前のお子さんとその家族が対象です。こま回しや竹とんぼなどの「伝承あそび」や「もちつきごっこ」などを楽しんで、寒さを吹き飛ばそう!

問い合わせ 西部市民サービスセンター
子育て交流ひろば ☎(826)9007



昨年の様子

家族であそぼう広場

2月8日(日)10:30~11:30

アルヴェ2階多目的ホール

就学前のお子さんとその家族が対象です。大型風船遊びや手遊び、ふれあい遊び、交流ゲームなどを家族みんなで楽しもう!

問い合わせ 子ども未来センター
(アルヴェ5階) ☎(887)5340

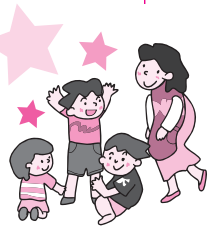

は、住所、2人分の氏名(ふりがな)と年齢、電話番号、教室開催日時点の妊娠週数と出産予定日を、返信用には住所、氏名をお書きください。
〒010-0976 八橋南一丁目8-3
子ども健康課 ☎(883)1174

すくすく電話相談室

落ち着きがない、友だちと仲良く遊べないというときなど、お子さんへの言葉のかけ方・関わり方で困っていませんか。臨床心理士が電話で発達相談に応じます。先着各3人。

対象▶3歳児健診を終えた就学前のお子さんがある保護者 日時▶1月22日(木)・28日(水)、13:30~16:30
申込▶子ども健康課 ☎(883)1174

育児相談

保健師、栄養士、歯科衛生士が個別相談に応じます。先着3組。

対象▶乳幼児と保護者
日時▶1月29日(木)9:00~12:00
会場▶市保健センター(八橋)
申込▶子ども健康課 ☎(883)1174
*電話相談は随時行っています。

保育所開放日に遊ぼう!

0歳~5歳の親子が対象です。時間は9:45~11:00。詳しくは各保育所(太字)へお問い合わせください。

1月20日(火)…寺内 ☎(863)6253
1月21日(水)…川口 ☎(832)4582
…雄和中央 ☎(886)2595
1月22日(木)…川添 ☎(886)2139
2月4日(水)…岩見三内 ☎(883)2555

地域で育児★★

太字の()内は対象年齢です。問い合わせ先の◎は、各地区の主任児童委員さんの印です。



■だっこちゃん(1歳~就園前)
親子体操。1月20日(火)10:00~11:30、勝平児童センターで。

問▶◎浅野さん ☎090-5232-1933

■チャイルド中通(就園前)
1月20日(火)・27日(火)、2月3日(火)、10:00~11:30、中通児童館で。

問▶◎高橋さん ☎(833)4583

■こんにちは広場(就園前)
1月21日(水)10:00~11:30、下新城地区コミセンで。

問▶◎菅野さん ☎(873)2357

■港北ママクラブ(就園前)
1月23日(金)・30日(金)、10:00~11:30、港北児童センターで。

問▶◎平澤さん ☎(845)4014

■ほっと広場(0歳~5歳) 1月26日(月)10:00~11:30、広面児童館で。保険料1家族50円。問▶HOTの会の堀江さん ☎(837)0584

■きよくほくキッズ(0歳~就園前)
2月2日(月)10:00~11:30、旭北児童館で。問▶◎吉岡さん ☎(823)4877

■すこやか広面(0歳~5歳)
2月3日(火)10:00~11:30、広面児童館で。保険料1家族50円。問▶◎山石さん ☎(836)4868

■このゆびとまれ!(就園前)
2月3日(火)・17日(火)、10:00~12:00、明德児童センターで。問▶◎田中さん ☎(831)8089

■すこやか広場あらやっこ(就園前)
2月6日(金)10:00~11:30、日新児童館で。問▶◎渡部さん ☎(828)3649

育児イベントあ★れ★こ★れ

■親子play school 親子でコミュニケーションをとりながら運動します。対象▶ひとり歩きができる3歳児までのお子さんと保護者 日時▶1月20日(火)、2月3日(火)・17日(火)、3月

10日(火)、10:00~11:30 会場▶市立体育館 参加費▶1回300円
先着▶各20組 申込▶NPO法人スポーツクラブあきた ☎(828)8676

■親子ピクス 1月23日(金)・30日(金)、セリオンプラザで。参加費500円(①②どちらも参加は750円)。

①ママクラス(どなたでも)▶10:00~10:50 ②ベビークラス(生後6週~1歳)▶11:00~12:00(10:40まで集合) 問▶NPO法人子育て応援Seed ☎(833)8104

■NPO法人子育て・高齢者介護サポートばっけの会 生後2か月~1歳が対象です。会場はひよっこサロン(南通り)。時間は10:30~12:00。先着各6組。申し込みは1月19日(月)10:00から同会へ。 ☎(834)4733

①ベビーマッサージ体験 日時▶2月3日(火)・17日(火)の2日間 参加費▶1,000円 ②手を使ったコミュニケーション体験 日時▶2月10日(火)・24日(火)の2日間 参加費▶1,500円

■食物アレルギーの子どもに給食を食べさせる会「もぐもぐ」食物アレルギーがあるお子さんの学校給食への不安などを話し合います。日時▶1月18日(日)10:30~12:00 会場▶秋田県児童会館3階音楽室(山王) 問▶同会の新開さん ☎080-1819-8666

幼稚園で遊ぼう!

■新屋幼稚園(就園前) もちつきをしよう。1月19日(月)9:30~11:00 問▶☎(828)2119

■土崎カトリック幼稚園(就園前) 1月28日(水)10:30~11:30 問▶☎(845)1786

■聖園幼稚園(就園前) 豆まきや鬼のお面作り。2月3日(火)10:30~11:30 申込▶☎(823)2695

*スペースの都合などにより掲載依頼があったものすべてを掲載できない場合があります。ご了承ください。

育児コーナー！

*料金の記載がないものは無料です。申込方法がないものは直接会場へ。



ピラティスでリフレッシュ

リハビリを目的に生み出されたエクササイズ・ピラティスでリフレッシュ！

対象▶就学前の親子 **日時**▶2月16日(月)①10:00～10:50、②11:00～11:50 **会場**▶雄和市民サービスセンター2階洋室2 **先着**▶各8組

申込▶1月19日(月)9:00から雄和子育て交流ひろば☎(886)5530

南部子育て交流ひろばへどうぞ

会場はいつでも南部市民サービスセンター(御野場)。申し込みは、次の申込日時に同センター子育て交流ひろばへどうぞ。☎(838)1216

親子で楽しむ3B体操 **対象**▶2歳～3歳のお子さんと保護者 **日時**▶2月5日(木)10:30～11:30 **先着**▶15組 **申込**▶1月19日(月)9:00から

楽しくあそべる手作りおもちゃ講座 身近な材料を使った簡単なおもちゃ作り。**対象**▶就学前のお子さんの保護者 **日時**▶2月18日(水)10:00～11:30 **先着**▶15人(託児は先着7人)

申込▶1月26日(月)9:00から

■金田昭三先生の育児講座

入園・入学前の子どもの心情と親の心構えについて、児童文化研究家の金田昭三さんが話します。**対象**▶就学前のお子さんと保護者 **日時**▶2月24日(火)10:30～11:30 **先着**▶20組

申込▶1月26日(月)9:00から

離乳食教室へどうぞ

会場は市保健センター(八橋)。離乳食の進め方、試食、個別相談など。①は調理実技、②③は食品の調理法、歯の手入れ方法も。申し込みは1月21日(水)8:30から子ども健康課へ。

☎(883)1174・1175

*太字の()内は対象と定員(先着)。

①初期離乳食教室(生後4～5か月。40組) 2月9日(月)10:00～12:00

②中期離乳食教室(生後6～7か月。30組) 2月16日(月)10:00～12:00

③後期離乳食教室(生後8～11か月。30組) 2月17日(火)10:00～12:00

むし歯予防教室

申し込みは、子ども健康課へ。☎(883)1174



■歯ッピーバースデイ 1月～3月に

1歳になるお子さんが対象です。歯みがきレッスン、歯科衛生士や栄養士の話など。**日時**▶2月10日(火)10:00～11:30 **会場**▶市保健センター(八橋) **先着**▶25組

■歯ッピーマウス

1歳～3歳のお子さんが対象です。歯みがきレッスン、歯科衛生士との座談会。**日時**▶2月23日(月)13:30～14:30 **会場**▶市保健センター(八橋) **先着**▶15組

■フッ化物啓発講座 歯医者によるむし歯予防の話や公開相談。希望者にフッ化物塗布体験を行います。

対象▶1歳～3歳のお子さんと保護者 **日時**▶2月26日(木)13:30～15:00 **会場**▶アルヴェ4階洋室C **先着**▶30組

2人でTry! パパ・ママれっすん

赤ちゃんのお風呂の入れ方体験や助産師による講話、ビデオ学習など。

対象▶開催日に妊娠16週～35週の妊婦さんとそのパートナー

日時▶2月21日(土)13:00～15:40

会場▶市保健センター(八橋)

定員▶36組(定員超の場合は抽選)

申込▶往復はがきで2月2日(月)(必着)までお申し込みください。往信用に

*交流ひろば=北部・西部・河辺は各市民サービスセンター2階。南部・雄和は各市民サービスセンター1階。

会場	催し(対象)	内容	日時
アルヴェ5階 子ども未来センター ☎(887)5340	おはなし会(就学前)	ボランティアによる読み聞かせ	1/20(火)10:30～11:00
	びよんびよん広場(2歳～3歳)	「おすもうクマちゃん」のお話	1/22(木)①10:20～、②11:00～
	よちよち広場(0歳～1歳)	「おすもうクマちゃん」のお話	1/29(木)①10:20～、②11:00～
	つくっチャオ(就学前)	ストローを使ったアクセサリ作り	2/5(木)10:30～11:30
北部子育て交流ひろば ☎(893)5985	つくってポン!!(就学前)	節分の豆入れ作り	1/21(水)10:30～11:00
	にっこりあそぶday(就学前)	お誕生会と豆まき。1階体育館で	1/28(水)10:00～11:45
	とっこタイム(2歳～3歳)	カード合わせゲーム	2/4(水)10:30～11:00
西部子育て交流ひろば ☎(826)9007	バナナ一む(2歳～3歳)	豆まきで鬼をやっつけよう	1/21(水)10:30～10:50
	いちご一む(0歳～1歳)	「三匹のこぶた」の人形劇など	2/4(水)10:30～10:50
南部子育て交流ひろば☎(838)1216	ほかほか工作(就学前)	のりを使った鬼のお面作り	1/28(水)10:30～11:00
河辺子育て交流ひろば ☎(882)5146	はっぴいーむ(就学前)	ペープサートでお話	1/27(火)10:30～10:50
	まるさんかくしかく(就学前)	節分グッズ作りや豆まき	2/3(火)10:30～10:50
	ぐーちよきぱあ(就学前)	エプロンアター「3びきのやぎとトロール」	1/20(火)10:30～10:50
雄和子育て交流ひろば ☎(886)5530	ぐーちよきぱあ(就学前)	豆まきを楽しもう	2/3(火)10:30～10:50
	おもちゃのチャチャチャ(就学前)	節分グッズ作り	1/27(火)10:30～10:50
	①親子で楽しむわらべうた(0歳～3歳)	わらべうたや絵本の読み聞かせ	1/27(火)11:00～11:30
	②親子で英語(0歳～小2)	英語で楽しいトークや読み聞かせ	2/7(土)11:15～11:45
フォンテAKITA6階 ①②は中央図書館明徳館 フォンテ文庫☎(893)6167、 ③は子ども広場☎(893)6075	③親子リズム遊び(就学前)	みんなでオニをやっつけろ!	1/20(火)10:30～11:00
雄和図書館☎(886)2853	おはなし会(幼児～小3)	絵本や紙芝居の読み聞かせ	1/24(土)11:00～12:00

親子で遊ぼう！

★入場無料
★直接会場へ





人とペットが、 共に仲良く生きるために…

地域のみなさんが快適な生活を送るには、飼い主が責任をもってペットのしつけを行うことが大切です。この教室では、動物の習性や効果的なしつけ方法などを解説します。参加無料。ペットの行動でお悩みのかたは、ぜひご参加ください。

衛生検査課 ☎(883)1182

子犬 しつけ方教室

日時▶ 2月21日(土)10:00~12:00

会場▶ 市保健所(八橋)2階大会議室

対象▶ 犬同伴のかたは抽選で15組。飼い主のみの参加は定員に制限なし(これから飼育予定のかたも可)。参加できる犬は生後4~10か月程度で、犬の登録済みで平成26年度の狂犬病予防注射を受けていること

内容▶ 飼い主の責務や狂犬病などの解説、犬との接し方・しつけ方の実技講習、飼い主の悩み相談

申込▶ 往復はがき、またはEメールに、①教室名 ②氏名(ふりがな) ③住所 ④電話番号 ⑤参加人数 ⑥犬同伴の有無 ⑦犬の種類・名前・性別・月齢 ⑧相談内容を書いて、下記の衛生検査課へ

ねこ 飼い方教室

日時▶ 2月21日(土)13:30~15:00

会場▶ 市保健所(八橋)1階中会議室

対象▶ どなたでも参加できます。定員40人(ねこの同伴不可)

内容▶ 動物病院で働く獣医師の講演、ねこことの正しいつきあい方、習性の解説、しつけ方法、飼い主の悩み相談

申込▶ 往復はがき、またはEメールに、①教室名 ②氏名(ふりがな) ③住所 ④電話番号 ⑤参加人数 ⑥ねこの種類・性別・年齢(月)齢 ⑦相談内容を書いて、下記の衛生検査課へ

申し込み…子犬・ねこの教室ともに2月10日(火)(必着)まで

〒010-0976 八橋南一丁目8-3 衛生検査課

Eメール ro-hlex@city.akita.akita.jp

*往復はがきの場合、返信欄に申込者の住所・氏名を記入してください。



忘れないで!

飼い主のマナー

- 🐾 飼い犬のフンの放置は不衛生です。必ず持ち帰りましょう
- 🐾 犬の放し飼いは、交通事故にもつながり危険です。絶対にやめましょう
- 🐾 飼い猫が家と外を行き来すると、病気に感染する危険性が高くなります。猫は家の中で飼いましょう
- 🐾 野良猫への無責任な餌やりは望まない猫を増やすだけでなく、フン害苦情の原因になります。絶対にやめましょう

みんなのために
マナーを守ってニャー!



個人向け施設見学会

卸売市場に行こう!

2月19日(木)9:30~12:00

参加無料 定員22人(定員超は抽選)

市場の流通の仕組みなどの話を聞きながら、施設やせりを見学します。ミカンの試食も。秋田駅内の秋田市観光案内所前(新幹線改札口前)に集合し、現地までバス移動。秋田駅東口で解散します。広報広聴課 ☎(866)2034

申し込み(電話は不可)

往復はがき、FAX、Eメールのいずれかで(1通で2人まで)、「卸売市場見学」、参加者全員の氏名、住所、年齢、電話番号、FAX番号(FAXで応募した場合)を書いて、1月30日(金)(必着)まで〒010-8560 山王一丁目1-1 広報広聴課 FAX(866)2287

Eメール skengaku@city.akita.akita.jp

*就学前のお子さんはご遠慮ください。

市民活動フェスタ 参加者募集

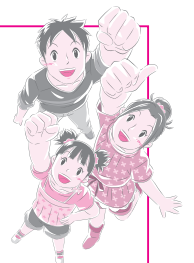

3月1日(日)

11:00~15:30

アルヴェ 1階きらめき広場

NPOや市民活動団体など、公益的な活動を行う団体が対象です。ブースを設置して活動をPRしませんか。定員25団体(定員を超えた場合は書類選考)。展示パネル2枚と長テーブル2台が使用できます。詳しくは市民交流サロンへ。☎(887)5312

申し込み

郵送かFAXまたは持参で、代表者の住所、氏名、電話・FAX番号、Eメール、団体名、詳しい活動内容、PR方法・内容を2月5日(木)19:00まで、〒010-8506 東通仲町4-1 市民交流サロン(アルヴェ3階)・FAX(887)5659

第10回

あきた ガラスフェスタ

2014

& 秋田のガラス・プロジェクト



あきたガラスフェスタ

「吹きガラス制作体験」

2月14日(土)・15日(日)

秋田公立美術大学ガラス工房

時間▶各日午前の部(9:00~12:00)と午後の部(14:00~17:00)の2回

中学生以上が対象です(中学生は保護者同伴で)。体験料各3,000円。定員各12人。ガラス作家がサポートします。作品は後日お渡しします。詳しくは秋田鼯眞へお問い合わせください。☎(853)7470

申し込み

はがきに、住所、氏名(ふりがなと中学生は保護者氏名も)、年齢、日中連絡がとれる電話番号、希望日と午前・午後の別(各回1人1回)を記入し、2月6日(金)(必着)までに次のあて先へお申し込みください。応募多数の場合は抽選になります。

〒010-0921 大町一丁目2-40 秋田鼯眞「ガラスフェスタ体験」係

秋田のガラス・プロジェクト “class×glass”

(講演と公開制作) 直接会場へ

1月24日(土)・25日(日)、

2月21日(土)・22日(日)

アトリエももさだ多目的ホールほか

時間▶講演は土曜10:00~11:30、公開制作は土曜13:00~17:00と日曜10:00~17:00

1月24日・25日はアメリカのガラス作家のエイミー・ルファートさん(写真)を、2月21日・22日はオーストラリアのガラス作家のブライアン・コアさんをお迎えします。詳しくは秋田公立美術大学へ。☎(888)8478



あきたガラスフェスタ

「展示即売会」

秋田鼯眞(大町)で開催

1月24日(土)~2月8日(日)、

2月21日(土)~3月8日(日)

時間▶10:00~18:00(会期中無休)

招待作家などの作品を展示・即売。詳しくは秋田鼯眞へ。☎(853)7470



家庭ごみを減らすためのひと工夫を体験!

ごみ減量 アクション

2月1日(日)10:00~15:00
にぎわい交流館1・2階(中通)

講座やパネル展、ごみ減量グッズ抽選会などを開催します。右記の③~⑤は当日会場(1階まち発見・発信ステーション)で受け付けますが、①②は事前にお申し込みください。

申し込みは、1月19日(月)8:30から環境都市推進課へ。

☎(866)2943

参加無料



裂き織り花びん敷き

①生ごみ堆肥作り講座(各回30分)◆要申込◆先着各10人…EM菌バケツ、段ボール堆肥作り、コンポスターを使った堆肥作り。EM菌バケツと段ボール堆肥作りの受講者には基材一式を提供します

時間

EM菌 11:20~と13:40~、段ボール 10:40~と13:00~、コンポスター 10:00~と14:20~

②「裂き織り」で花びん敷作り講座(各回1時間30分)◆要申込◆先着各20人…家庭で不用になった洋服や布などを細く裂き、織り機の代わりに牛乳パックで作った台を使って花びん敷きを作ります

時間

10:30~と13:00~

③環境すごろく…環境クイズを解きながらすごろくを楽しもう

④ごみ減量輪ゴム射的…景品もあるよ! ⑤新聞エコバッグ作り



日時▶2月6日(金)14:00~16:00
 会場▶ホテルメトロポリタン秋田3階
 申込▶ハローワーク秋田専門支援部門
 ☎(864)4111(案内番号は43#)

■**福祉の就職フェア** 福祉施設担当者との個別面談や求職相談など。

対象▶福祉施設などへの就職希望者(大学生、短大生などは今年卒業予定のかた) 日時▶2月7日(土)13:30~16:30(受け付けは15:00まで)

会場▶アルヴェ2階多目的ホール
 問▶県社会福祉協議会☎(864)2880

健康づくり体験講座 **ミニテニス**

日時▶2月26日(木)9:30~11:30

会場▶雄和体育館 先着▶20人

申込▶1月19日(月)9:00から雄和市民サービスセンター☎(886)5540

クアドームザ・ブーン**の健康講座**

②は要申込。1月23日(金)9:00からザ・ブーンへ。☎(827)2301

①**水泳・水中歩行(曜日・時間帯別)**

実施日▶2月3日(火)から27日(金)までの火・水・金曜(11日(水)を除く)に11回 受講料(入館料別)▶1回560円、フリーコース(2月の全日程参加可能)4,110円

②**水泳・水中歩行(秋田駅からバス送迎あり)** 日時▶2月の毎週金曜日、9:45~15:00

受講料(入館料込)▶各1,070円

市立病院**の教室**

会場は市立秋田総合病院2階講堂。車でお越しのかたに駐車場の無料ス

タンプを押します。☎(823)4171

■**感染予防教室**

インフルエンザの予防や薬について、薬剤師、看護師が話します。

日時▶1月20日(火)13:30~14:30

■**肝臓教室** 胆石について、腹腔鏡や内視鏡による治療を医師が、食事の注意点を管理栄養士が話します。

日時▶2月3日(火)13:30~14:40

保健所の**健康相談**

会場は、市保健センター(八橋)。申し込みは、1月19日(月)8:30から保健予防課へ。☎(883)1178

■**歯科健康相談** 歯科衛生士が、むし歯や歯周病などの相談に応じます。

日時▶1月26日(月)9:30~12:00

■**食生活相談** 肥満、高血圧、糖尿病などのかたの食事相談に、栄養士が応じます。日時▶2月5日(木)9:30~16:30 先着▶5人

市の施設**の臨時休館**

■**千秋美術館▶2月2日(月)~6日(金)**

併設する岡田謙三記念館も休館します。1階ロビーはご利用いただけます(9:00~17:00)。☎(836)7860

■**油谷これくしょん(金足)▶1月19日(月)~2月11日(水)** 収蔵室の清掃とコレクションの並び替えのため休館。企画調整課☎(866)2156

みんなの**掲示板③**

■**秋田県育英会の学生寮入寮生募集** 男子寮(東京都世田谷区)と女子寮(神奈川県川崎市)の入寮生を募集します。

経費などは、お問い合わせください。

対象▶4月から大学などに入学するかた 定員▶各寮40人程度 申込▶前期は1月30日(金)(必着)まで、後期は2月13日(金)~27日(金)(必着)

問▶秋田県育英会☎(860)3552

■**わかくさ相談電話** 少年の悩みや心配事に応じます。アルヴェ5階の少年指導センターでは来所相談にも応じます。お気軽にご相談ください。

日時▶平日の9:00~16:00(月曜のみ10:00~) 相談電話▶(884)3868

■**認知症の人と家族のつどい** 日時▶1月25日(日)13:30~15:30 会場▶

ジョイナス研修室 問▶認知症の人と家族の会秋田県支部☎(866)0391

■**うつ会秋田の集い** うつ病のかたやご家族が、悩みなどを語り合う場です。日時▶2月1日(日)、3月1日(日)、14:00~16:00 会場▶遊学舎(上北手) 参加費▶500円 定員▶20人 申込▶うつコミュニティ・うつ会秋田の堀さん☎(862)8491

■**心と身体を変えるピラティス**

対象▶19歳以上の女性 日時▶2月6日(金)・13日(金)・20日(金)・27日(金)、13:00~14:15 会場▶サンライフ秋田 受講料▶3,850円 定員▶20人 申込▶1月17日(土)10:00からサンライフ秋田☎(863)1391

■**市民スポーツ祭・ハンドボール**

日時▶2月21日(土)・22日(日)、9:00~ 会場▶秋田大学大体育館 参加費▶小・中学生300円、1チーム3,000円 申込▶2月16日(月)まで秋田市ハンドボール協会の佐藤さん☎(889)2577



放送日程は広報広聴課へ ☎(866)2034

5分間テレビ番組
ABS こんにちは秋田市から
 金曜日 11:25~
 土曜日 11:40~
 日曜日 11:55~

AAB いきいき秋田市から
 月・水曜日 15:50~

AKT こんばんは秋田市から
 水曜日 22:54~

1/16(金)
 1/21(水)

- 冬はご用心! 入浴事故を防ぐポイント
- 市民リポーターが紹介 インフルエンザ予防

1/23(金)
 1/28(水)

- 秋田市ほっと情報
- 東部公民館で世代間交流会

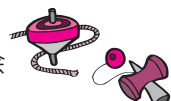

*番組内容は、変更になる場合があります。
 *5分間テレビ番組は秋田ケーブルテレビでも放送しています。



ABS **わがまち大好き秋田市長です(月1回)**

1/18(日)11:40~11:55 ●健診で健康な秋田市づくり

ラジオ

エフエム秋田 秋田市マンデー555

毎週月曜日 17:55~

ABSラジオ 秋田市今週のいちネタ

毎週火曜日 10:30~

エフエム樺台 午後スタ

毎週水曜日 14:00~

- 入浴事故を防ぐポイント
- 第37回 秋田市工芸品まつり



催し物

・料金の記載がないものは無料です
・申込方法がないものは直接会場へ

自然科学学習館へGO!

①②とも小学生以上(3年以下は保護者同伴)が対象です。会場はアルヴェ4階自然科学学習館。先着各20人。
①蔵前理科教室(くらりか)・ポンポン蒸気船で遊ぼう 蔵前工業会(東京工業大学同窓会)のみなさんのサポートで、水蒸気を利用した工作や実験にチャレンジします。日時▶2月1日(日)14:00~15:30 申込▶1月20日(火)16:00から同館☎(887)5330
②解剖にチャレンジ! プタの心臓の解剖・観察と、獣医師によるプタが食肉になるまでの話。日時▶2月7日(土)13:00~14:30 申込▶1月27日(火)16:00から同館☎(887)5330

小学生が描いた農業の絵を展示

農業の夢と希望を描いた子どもたちの力強い作品を、ぜひご覧ください。日時▶1月23日(金)から27日(火)まで、10:00~20:00(23日は13:00から、27日は13:00まで)
会場▶フォンテAKITA6階
問▶秋田市農業大賞実行委員会(秋田市農業委員会事務局)☎(866)2270

企画展「海でつながる文化のみち」

石川県金沢市立海みらい図書館との連携事業。北前船による交流や山岳信仰など、秋田と金沢の共通する歴史や文化、産業をパネルで紹介。石川県観光案内コーナーの併設も。
期間▶1月20日(火)~2月8日(日)

会場・問▶中央図書館明徳館
☎(832)9220(月曜休館)

チビッコ集まれ! スキー場オーパスへ

滑走状況、リフト料金などはお問い合わせください。太平山スキー場オーパス☎(827)2221
★スキー&スノボ無料ワンポイントレッスン 用具の着脱や簡単な滑走など。対象▶小学生以下 日時▶1月25日(日)、2月1日(日)・8日(日)、9:00~9:30(オーパスプラザで8:30~8:50に受け付け) 先着▶各20人
★チビッコデー 1月18日(日)と2月1日(日)の11:30~、小学生以下を対象に無料イベントを開催! 先着50人。さらに1月18日は、小学生以下のリフト券が通常の半額510円!

フレッシュマンの集い

セミナーと異業種交流会。ともにがんばる仲間を作ろう! 先着50人。
対象▶入社1年目の新卒新入社員
日時▶2月6日(金)14:00~20:00
会場▶にぎわい交流館4階 懇親会費▶4,000円(未成年は3,000円)
問・申込▶1月26日(月)までヒューマンアカデミー仙台校☎022-262-5674...詳しくは商工労働課ホームページをご覧ください。

<http://www.city.akita.akita.jp/wp/inpr/>

みんなの掲示板②

■朗読と音楽のつどい 正岡子規と石井露月をテーマにした朗読と演奏。
日時▶1月25日(日)13:30~15:30
会場▶中央図書館明徳館2階
問▶明徳館こんわ会☎(831)4072

■あらや大川散歩道雪

まつり 日時▶1月31日(土)13:00~20:00
会場▶新屋大川散歩道(新屋駅~美大) おもな内容▶ミニかまくら...製作は13:00~、点灯は17:00~。製作希望のかたは同実行委員会へお申し込みを。先着20組/屋台広場...14:00~/もちつき体験...15:30~ 問▶同実行委員会の高橋さん☎090-1064-4800

■泉の冬まつり 日時▶2月7日(土)14:00~ 会場▶泉の秋線近隣公園 おもな内容▶そり遊び、雪上サッカー、無料ドリンク、ミニかまくら作り、光のページェント...16:00~、打ち上げ花火...18:30~ 問▶同実行委員会の湯浅さん☎090-2888-1109

■初春のしらべ(箏・三絃・尺八) 日時▶1月18日(日)13:00~ 会場▶アトリオン音楽ホール 入場料▶1,000円(高校生以下無料) 問▶秋田県三曲連盟事務局☎090-2274-7920

■秋田市管弦楽団定期演奏会 日時▶1月18日(日)14:00~ 会場▶文化会館 入場料▶一般・大学1,200円、小・中・高校生600円 問▶秋田市管弦楽団の京野さん☎(846)8522

案内

・料金の記載がないものは無料です
・申込方法がないものは直接会場へ

就職説明会へどうぞ

■障害者就職面接会(きらめき就職面接会) 就職先を探している障がいがあるかたが対象です。写真付き履歴書をお持ちください。



無料市民相談センター

相談の種類	相談日時	相談場所	定員	申し込み
法律	2月5日(木)・19日(木)9:00~11:40	市民相談センター	各8人	予約は1月20日(火)8:30から、市役所1階の市民相談センターの窓口が電話で。☎(866)2039 *「要予約」の相談の利用は、同一年度内に1人各1回までです。
	2月5日(木)13:30~16:10	秋田テルサ		
	2月12日(木)9:00~11:40	北部市民サービスセンター		
行政書士	2月6日(金)13:00~16:00	市民相談センター	各6人	
司法書士	2月10日(火)13:00~16:00			
年金・社会保険	2月13日(金)13:00~16:00			
公証人・遺言	2月17日(火)9:00~12:00			
税務	2月17日(火)13:00~16:00			
要予約不要	人権・困りごと	2月12日(木)13:00~16:00	市民相談センター	各6人
	行政	2月18日(水)13:00~16:00		

◆◆高齢者学級の会員を募集します◆◆

対象は60歳以上のかた。会員同士で親睦を深め、社会、文化、健康などを学びます。開講は4月から。はがきに、住所、氏名(ふりがな)、性別、生年月日、電話番号を書いてお申し込みください。

■秋田寿大学 (定員15人・定員超は抽選)

日時▶毎月10日頃の13:00~15:00 会場▶八橋老人いこいの家
会費▶入会金1,000円、年会費2,500円 申込▶2月16日(月)まで、〒010-0951 山王二丁目1-53 山王21ビル 生涯学習室秋田寿大学学生募集係 問▶秋田寿大学の加賀谷さん ☎(845)5716

■秋田長生大学 (定員10人)

日時▶毎月第2土曜日の13:00~15:00 会場▶八橋老人いこいの家
会費▶入会金500円、年会費3,000円 申込・問▶1月31日(土)まで、〒011-0942 土崎港東二丁目11-6 工藤政治さん ☎(845)9558



申込▶1月19日(月)9:00から河辺市民サービスセンター ☎(882)5171

■秋田南消防署の救命講習

応急手当の知識や心肺蘇生法の実技、AEDの使い方を学びます。先着20人。
日時▶1月25日(日)9:00~12:00
会場▶南部市民サービスセンター
申込▶1月17日(土)から秋田南消防署 ☎(839)9551

■防火・防災管理再講習

防災管理者が対象の講座です。防災管理者に選任された日の4年前までに防災管理新規講習が防災管理再講習の課程を修了したかたは、選任された日から1年以内に、それ以外のかたは、防災管理新規講習が防災管理再講習の課程を修了した日以後の最初の4月1日から5年以内に、講習を受ける必要があります。
日時▶2月6日(金)13:30~16:30
会場▶秋田県立総合プール2階会議室
受講料▶3,500円(振込手数料別)
申込▶市消防本部予防課にある申込書で1月23日(金)まで同課へ ☎(823)4247

■みんなの掲示板①

■最新！子育て支援新制度学習会

佛教大学や東京の保育研究所から講師を招き、最新情報を学びます。
日時▶1月18日(日)13:00~16:30

会場▶文化会館 資料代▶2,000円

問▶秋田ほいくを考える会の伊藤さん ☎(834)3429

■異文化理解講座 イスラム文化についての講演と留学生との座談会。イスラム教徒が口にするハラールフードの試食も。日時▶1月24日(土)11:00~13:00 会場▶ジョイナス(千秋) 参加費▶500円 先着▶50人 申込▶秋田県国際交流協会 ☎(893)5499

■秋田経理情報専門学校生によるパソコン講習会

ワード、エクセル、インターネットから講座を選択。
日時▶1月31日(土)9:00~16:00
会場▶秋田経理情報専門学校(中通) テキスト代▶500円
定員▶各15人(定員超の場合は抽選)
申込▶1月23日(金)まで同校中通キャンパス ☎(832)8303

■秋田県立美術館アートスクール

「ぼくの森 わたしの森」パステルで彩色した紙を切り貼りして、それぞれの心象風景を描いた森を作ります。
対象▶小学生以上 日時▶1月31日(土)13:30~15:30 会場▶秋田県立美術館 先着▶20人 申込▶秋田県生涯学習課 ☎(860)5186

■ボランティア養成講座「はじめての手話」

講義と実技、手話による自己紹介を学びます。日時▶1月31日(土)、2月7日(土)・14日(土)・21日(土)、13:30~16:00 先着▶10人



いきいきサロン

対象は65歳以上。参加無料。直接会場へどうぞ。

ADL体操 動きやすい服装で。日時▶1月20日(火)10:15~12:00 会場▶飯島老人いこいの家 ☎(845)3692

ペーパーエコバッグ教室

筆記用具、定規(30㌘)、はさみ、のり、おしぼりを持参。
日時▶1月27日(火)10:00~12:00 会場▶雄和ふれあいプラザ ☎(886)5071

会場・申込▶障がい者支援施設ほくと(下新城中野) ☎(873)7804

■中小企業経営セミナー 税理士や社会保険労務士が、資金調達に有利な経営改善計画の作り方について話します。個別相談会も(要事前申込)。
日時▶2月2日(月)13:30~17:00
会場▶秋田商工会議所7階(旭北) 先着▶20人 申込▶日本政策金融公庫秋田支店 ☎(832)5641

■ハスの果托花飾り作りと染め体験

どちらかのみ参加も可。日時▶2月3日(火)、果托花飾りが10:00~、ハス染めが13:00~ 会場▶東部公民館 受講料▶各300円 申込▶1月30日(金)までNPO秋田千秋はすの会の柴田さん ☎090-1371-0764

■マンション計画修繕工事の進め方

セミナー&相談会 マンション管理士や建築士の講話。日時▶2月7日(土)14:30~16:30 会場▶にぎわい交流館4階研修室3 参加費▶800円 申込▶1月30日(金)まで(一社)秋田県マンション管理士会 ☎(868)1383

■あきたバラ愛好会のバラ教室

栽培のコツを10か月にわたり本格指導します。開催日▶男性主体が第3木曜日で初回は2月19日(木)、女性主体が第3(または4)月曜日で初回は2月23日(月) 時間▶10:00~12:00 会場▶遊学舎 受講料▶月1,200円 申込▶あきたバラ愛好会事務局の鈴木さん ☎090-5839-9959



講座

・料金の記載がないものは無料です
・申込方法がないものは直接会場へ

ガラスボトルクラフト講座

空きびんを熱で変形させて、花びんや小物入れを作ります。先着10人。
日時▶2月5日(木)9:30~11:30
会場▶雄和市民サービスセンター
申込▶1月19日(月)9:00から雄和市民サービスセンター☎(886)5540

市場発 旬の魚菜料理教室

魚介類と野菜を使った初心者向け料理教室。定員18人(定員超は抽選)。
対象▶18歳以上で両日とも参加できるかた 日時▶2月13日(金)、3月13日(金)、10:00~13:00 会場▶卸売市場管理棟2階多目的室(外旭川)
材料費など▶1,000円(2回分)
申込▶はがきに催し名、住所、氏名、性別、年齢、電話番号を書いて、1月26日(月)まで、〒010-0802 外旭川字待合28 あきた市場マネジメント(株)☎(869)5294

起業家向けビジネスセミナー

講師は、銀座セカンドライフ(株)の片桐実央さん。最近の起業動向やビジネスプランの作り方を学びます。夫婦や家族での受講も。先着30人。
日時▶2月13日(金)14:00~16:00
会場▶にぎわい交流館4階研修室1
申込▶1月19日(月)9:00から商工労働課☎(866)2429

女性学習センターの講座

会場はサンパル秋田(文化会館内)。定員はいずれも先着20人。申し込みは、1月19日(月)から女性学習センターへ。☎(824)7764

■エンパワメント連続講座 自分に向き合い、自己表現しながら日々過ごす手法を学びます。日時▶1月22日(木)・26日(月)、2月25日(水)、18:00~20:00 受講料▶500円

■伝統文化講座 ①琴とのふれあい 日時▶1月22日(木)・29日(木)、10:30~12:00(29日は演奏体験も)

②秋田弁の昔っこ 日時▶2月5日(木)10:30~12:00

■地域伝統食アケビの健康食品としての活用 講師は秋田大学准教授の池本敦さん。アケビの研究を紹介。午後からは調理体験。日時▶2月8日(日)10:00~15:30 材料費▶500円

■コミュニケーションカフェ 自分も相手も大切に、上手に自分の気持ちを伝える「アサーティブ」について学びます。初めてのかた歓迎。日時▶1月24日(土)、2月28日(土)、13:30~15:00 お茶代▶100円

東部市民講座

会場はいずれも東部公民館です。

■おもてなし料理と花巻寿司作り 対象▶東部地域にお住まいのかた 日時▶①おもてなし料理が2月19日(木)、②花巻寿司が2月25日(水)、いずれも10:00~13:00

材料費▶①1,000円、②700円
定員▶各15人(抽選) 申込▶往復はがきに希望する講座(①・②)、住所、氏名、電話番号を書いて、1月30日(金)まで、〒010-0041 広面字釣瓶町13-3 東部公民館☎(834)2206

■ヘラ押し彫金で作る壁掛けパネル 銅板をヘラで押す技法で壁掛けパネルを作ります。オリジナルの図柄で作成したいかたは、図案(ハガキの大きさ)のご準備を。対象▶高校生以上 日時▶2月17日(火)9:00~12:30
材料費▶1,000円 先着▶15人
申込▶1月19日(月)9:00から2月10日(火)まで東部公民館☎(834)2206

アート・アニメーションに挑戦

参加者同士でグループを作り、絵や写真などを撮影、編集してアート・アニメーションを作成します。対象▶中・高校生 日時▶1月31日(土)14:00~17:00 会場▶秋田公立美術大学スタジオ 先着▶12人
申込▶アトリエももさだ☎(888)8137(9:00~16:30。月曜休館)

デッサンスクール

基礎デッサンを学びます。
対象▶高校生以上 日程▶2月1日(日)~15日(日) 会場▶美大サテライトセンター(フォンテAKITA6階)
受講料▶5,000円 先着▶15人
内容▶2月1日(日)・8日(日)・15日

(日)、10:30~15:30に講師の指導を受けます。指導日以外は10:00~20:00に会場で自習ができます(要予約☎(893)6128)。

スクールの申込▶アトリエももさだ☎(888)8137(9:00~16:30。月曜休館)

製本講座(和綴じと洋式本)

製本と修復の技術を学びます。日時▶2月12日(木)・26日(木)、13:00~16:30 会場▶赤れんが郷土館
内容▶12日は伝統的な和綴じ、26日はハードカバーの洋式本(丸背)
材料費▶各300円 先着▶各20人
申込▶1月20日(火)9:30から赤れんが郷土館☎(864)6851

テルサの2月の料理教室

時間はいずれも10:00~13:00。会場と申し込みは秋田テルサへ。☎(826)1800

- *開催日(いずれも2月)、材料費、定員の順で記載しています。
- ①2種のピザ▶13日(金)、1,950円、12人
 - ②野菜ソムリエ推奨・ぽっかぽっか料理▶16日(月)、2,160円、20人
 - ③アップルリングパンと蒸しケーキ▶18日(水)、1,950円、12人
 - ④巻き寿司▶20日(金)、1,950円、20人
 - ⑤ふわふわ親子丼(男性、夫婦が対象)▶21日(土)、1,000円、20人
 - ⑥野菜ソムリエ推奨・豚肉の塩釜焼き▶25日(水)、2,160円、16人
 - ⑦桃の節句のおもてなし料理▶27日(金)、2,160円、20人

バレンタインのお菓子作り

■自分にご褒美!バレンタイン・スイーツ チョコレートのバリプレスト(黒いシュー)を作ります。対象▶39歳以下のかた
日時▶2月3日(火)18:30~20:30
会場▶サンパル秋田(文化会館内)
材料費▶1,000円 先着▶16人
申込▶1月19日(月)9:00から勤労青少年ホーム☎(824)5378

■親子で「バレンタインチョコとお菓子作り」体験 対象▶小学生の親子
日時▶2月7日(土)10:00~14:00
会場▶河辺総合福祉交流センター
材料費▶1人300円 先着▶10組

入場無料
直接会場へ

秋田の文化的活動をリードするみなさんを招いて、文化を活用した魅力ある地域づくりのあり方を考えます。雄和図書館☎(886)2853

地域づくりシンポジウム in 雄和

文化が醸しだす元気なまちづくり

～いま、私たちにできることは～

1月31日(土)午前10時30分～午後3時
国際教養大学レクチャーホール 先着300人

記念講演 「今あるものを活かす」

午前10時30分～正午

脚本家の内館牧子さん(秋田市出身)が、地域の文化資源を再確認し、誇りを持って活動していく視点からお話します。



雄和の高尾山からの眺め

パネルディスカッション

「文化活動を通じた地域づくり」

午後1時30分～3時

◆司会 石井露月研究会代表・工藤一紘さん

◆パネリスト

露月会会長・長谷部清一さん

NPO法人東海林太郎顕彰会副理事長・小国輝也さん

新潮社記念文学館館長・鈴木孝昭さん

雄和芸術文化協会会長・伊藤洋文さん

石井露月パネル展示

国際教養大学レクチャーホール入口で開催。
雄和出身の俳人・石井露月の功績をたどります。