

広 報
あきた

市民の生活情報誌

5/27(水)は

はずむスポーツ

チャレンジデー

運動したらこちらへ報告を

フリーダイヤル

0120-003507

→詳しくは10ページをご覧ください



東北の心はひとつ、さらに前へ。

東北六魂祭

5月30日(土)・31日(日)開催!

秋田



平成27年(2015)

5月15日号

NO.1841



東北六魂祭特集は保存版
です。真ん中から取り外
してお使いください!

*今号は、11~14ページがカ
ラー印刷の特別版です。

水道ふれあいフェア&環境展

6月6日(土)

10:00~15:00

秋田駅西口のアゴラ
広場、大屋根下



6月は「環境月間」、そして6月1日~7日は「水道週間」です。水道の大切さ、水をめぐる環境などについて考えてみませんか。ぜひお立ち寄りください。

水道ふれあいフェア

- 利き水コーナー…水道水やミネラルウォーターを飲み比べ！参加賞あり
- 水道に関するアンケート…先着1,200人に花の苗プレゼント
- 縁日コーナー…わたあめ、スーパーボールすくいなど
- パッキン交換・水抜き実演コーナー
問▶上下水道局総務課☎(823)8434



カンちゃん

環境展

- 体験コーナー…クイズや再生可能エネルギーの体験、ごみ分別つりゲーム、大声コンテスト(景品、参加賞あり)など
- PRコーナー、パネル展示コーナー…みどりのカーテンやe-市民認定システムのPR、不法投棄やごみ処理とリサイクルのパネル展示など
問▶環境総務課☎(863)6633



エコアちゃん

同日開催

ごみ減量アクション

6月6日(土)10:00~15:00
にぎわい交流館1階

ステンシルバッグや新聞エコバッグづくりの講座(申込不要)、生ごみ堆肥づくりの情報提供コーナーなど。アンケートに答えて、ごみ減量グッズが当たる抽選会なども行います。入場無料。みなさんでお越しください！環境都市推進課☎(866)2943



ステンシルバッグ



ご家庭の水道を無料で点検します
じゃ口や水抜き栓などを点検します。上下水道局が依頼した業者が、6月8日(月)~12日(金)に訪問して点検します。申し込みは、6月1日(月)~5日(金)に上下水道局お客様センターへ。☎(823)8431

*点検の結果、修理が必要になった場合は別途、業者へ修理(有料)を依頼していただくことになります。



表紙のはなし♪

2011年の仙台市での初開催から今回で5回目となる東北六魂祭。震災による犠牲者の鎮魂と早期復興の願いを胸に、今年も東北がひとつになる瞬間がもうすぐやってきます。

- 3 ようこそ！東北六魂祭へ
1人に1つ。マイナンバー
- 4 市議会議員が決まりました
- 5 市役所からのお知らせ
…6月は環境月間です
秋田南消防署河辺分署が移転
市・県民税の納税通知書発送
町内会の自治活動などに助成
- 8 井戸端市民通信
…榎山地区コミセンが指定管理に
- 10 5/27(水)はチャレンジデー
- 11 東北六魂祭！ 保存版ガイド
…イベント案内、交通規制図、
臨時駐車場案内図 など
- 15 防ごう生活習慣病~特定健診
- 16 育児コーナー
- 18 情報チャンネルa
…プレミアム付き商品券を発行、
「みのりあ」の加工研修室の貸出、
食と農見学ツアー、
講座、催し、案内、健康
- 24 新屋をカメラ散歩

■編集発行=秋田市広報広聴課☎018(866)2034
■〒010-8560 秋田市山王一丁目1番1号
■広報あきたは毎月第1・第3金曜日発行です。
公式ホームページ <http://www.city.akita.akita.jp/>
公式Twitter <https://twitter.com/akitacity>
秋田市Facebookページ
<https://www.facebook.com/city.akita>

茨島竿燈会のみなさん



熱い演技を全国のみなさん

エガオ
いただき!

茨島竿燈会は、これまで東北六魂祭には毎年出竿しています。地元秋田での開催ということで、差し手、囃子方、みんな気合いが入っています！

笑顔でお出迎え



あきた観光レディーの仁井田さん

私たち観光レディーは、祭りのステージやブースで秋田をPRします。みなさんぜひ会場に足を運んでネ！

トピックス

ようこそ！ 秋田市へ ようこそ！ 東北六魂祭へ

心を込めてもてなします！



秋田市観光案内所の
播磨さんと伏見さん

秋田から東北の元気を！
六魂祭を盛り上げます！

いよいよ始まる東北六魂祭！祭りに参加する人、サポートする人。待ちきれないみなさんからのひと言です！

一緒に盛り上がりましょう！



青森ねぶたに“ハネト”として参加予定の高校生ヨサコイチーム闘心乱華のみなさん

秋田市 マイナンバー 検索

1人に1つ。マイナンバー



マイナンバー制度
イメージキャラクター
「マイナちゃん」

マイナンバーって何？

まずは「マイナンバー」について。これは、国民一人ひとりが持つことになる12桁の個人番号のこと。今年10月から、秋田市に住民票があるかたすべてに、市から通知します。来年1月からは、社会保障、税、災害対策の行政手続きでマイナンバーが必要になります。ちなみに、番号は無作為に割り当てられます。

平成28年1月から、全国で始まる「マイナンバー制度(社会保障・税番号制度)」。その概要を知ってもらうため、ワンポイント解説をシリーズでお知らせします。

秋田市番号制度導入推進室
☎(0660)6653

- ◆マイナンバー制度について詳しくは
コールセンターへどうぞ
☎0570-20-0178
- ☎0500-3816-9405
- ◆外国語(英語・中国語・韓国語・スペイン語・ポルトガル語)のかたは
☎0570-20-0291

*通話料がかかります。

秋田市議会

新しい39人の市議会議員が 決まりました

4月26日に行われた秋田市議会議員選挙で、市民のみなさんの代表となる39人の議員が決まりました。今後4年間にわたり、生活環境や福祉、教育、産業振興など、市政の課題を市議会で審議し、住みよいまちづくりを進めていきます。

なお、有権者261,346人のうち、124,425人のかたが投票し、投票率は47.61%でした。



市議会本会議は自由に傍聴できます。議会事務局議事課

☎(866)2233



小木田 喜美雄
64歳 牛島
市議会議員
無所属



成沢 淳子
62歳 飯島
団体役員
公明党



武内 伸文
43歳 川尻
社会起業家
無所属



宇佐見 康人
31歳 土崎港
会社役員
無所属



藤田 信
42歳 千秋
無職
民主党



赤坂 光一
77歳 新屋
市議会議員
無所属



工藤 四郎
73歳 雄和
会社役員
自由民主党



熊谷 重隆
67歳 河辺
無職
自由民主党



佐藤 純子
58歳 雄和
政党役員
日本共産党



花田 清美
61歳 仁井田
会社役員
無所属



藤枝 隆博
58歳 新屋
無職
無所属



田中 勉
62歳 牛島
会社役員
無所属



工藤 新一
58歳 御野場
市議会議員
社会民主党



武田 正子
58歳 桜力丘
医療法人理事
公明党



石塚 秀博
56歳 仁井田
市議会議員
公明党



倉田 芳浩
54歳 土崎港
飲食業
無所属



見上 万里子
45歳 手形山
市議会議員
無所属



細川 信二
42歳 土崎港
会社役員
無所属



松田 豊臣
56歳 御所野
市議会議員
公明党



佐藤 宏悦
62歳 上北手
自営業
無所属



齊藤 勝
73歳 外旭川
市議会議員
無所属



伊藤 巧一
54歳 雄和
農業
無所属



小林 一夫
63歳 下浜
市議会議員
無所属



川口 雅丈
43歳 中通
会社役員
無所属



小野寺 誠
58歳 河辺
市議会議員
自由民主党



鈴木 知
38歳 保戸野
政党役員
日本共産党



佐藤 哲治
65歳 河辺
造園業
民主党



安井 誠悦
55歳 中通
無職
無所属



小松 健
68歳 八橋
市議会議員
無所属



渡辺 正宏
59歳 山王
会社役員
無所属



小原 讓
73歳 金足
市議会議員
無所属



齊藤 善悦
67歳 雄和
農業
自由民主党



鎌田 修悦
69歳 下北手
会社役員
自由民主党



伊藤 一榮
65歳 四ツ小屋
市議会議員
無所属



長澤 孝政
59歳 寺内
市議会議員
社会民主党



渡辺 良雄
72歳 上新城
農業
無所属



菅原 琢哉
55歳 飯島
市議会議員
無所属



安井 正浩
53歳 泉
無職
無所属



岩谷 政良
66歳 八橋
市議会議員
無所属

* 左上から右へ得票順です。

市役所からの お知らせ



*市の事業について、詳しくは各課へお問い合わせいただくか、秋田市ホームページをご覧ください。http://www.city.akita.akita.jp/

●文中「SC」はサービスセンターの略です。

6月は「環境月間」

人にも地球にも

やさしい秋田をめざして

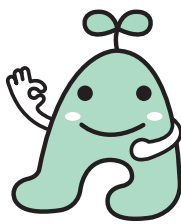

彩り豊かな千秋公園

全国ごみ不法投棄 監視ウィーク

5月30日の「ごみゼロの日」から6月5日の「環境の日」までは、「全国ごみ不法投棄監視ウィーク」です。

市では、期間中、啓発活動やパトロールなどを強化します。美しい環境を保つためにも、一人ひとりが不法投棄に目を光らせて、地域の環境に関心を持つようにしましょう。不法投棄を見つけたら、廃棄物対策課へご連絡ください。

☎(8666)2076

今年の夏も 「緑のカーテン」



直射日光の当たる窓を植物で覆う「緑のカーテン」で室内の温度上昇を抑え、冷房の使用を控えることで電気使用量を減らしましょう。緑のカーテン用のアサガオの種を、5月18日(月)から次の施設で配布します(種がなくなり次第終了)。なお、今年度も緑のカーテンコンテストを開催します。詳しくは、お問い合わせください。

配布施設▶北部・西部・南部・河辺・雄和の各市民SC、駅東SC、各図書館(フオンテ文庫を除く)、八橋・飯島・大森山の各老人いこいの家、アルヴェ4階の自然科学学習館
*各施設により休館日が異なります。なお、図書館、老人いこいの家、自然科学学習館は5月18日(月)は休館日です。

●問い合わせ
環境総務課 ☎(8663)6862

おものがわ
雄物川をきれいにしよう!

みんなの雄物川をきれいにするため、毎年、流域8市町村の住民が一斉清掃を行っています。ぜひご参加ください。



日時▶5月24日(日)午前8時～9時30分(小雨決行)
集合場所▶雄物川右岸(秋田大橋たもと茨島側)
申し込み▶5月20日(水)まで電話またはEメールで
環境保全課 ☎(8666)2075
Eメール no-evpl@city.akita.akita.jp

住宅用太陽光発電の 設置に助成します

太陽光発電システム設置工事に対する県の補助制度は今年3月末で終了しましたが、秋田市では平成27年度も引き続き助成します。詳しくは市ホームページをご覧ください。環境総務課へお問い合わせください。

申請時期▶設置工事を完了して、電力会社と受給契約を結んだ後
補助額▶1キロワットあたり2万5千円(上限は10万円)

●問い合わせ
環境総務課 ☎(8663)6862

6月1日～7日はHIV検査普及週間
無料HIV(エイズ)検査
と相談を実施します

待合室・検査室は個室です。事前に健康管理課へご予約ください。匿名で受けられます。

検査日▶6月3日(水)午後5時45分～7時
会場▶市保健所(八橋南一丁目)
検査結果▶採血後1時間程度で医師が直接お知らせします
申し込み
健康管理課 ☎(883)1180

秋田南消防署河辺分署 が6月3日(水)に移転



6月3日(水)から、秋田南消防署河辺分署が、現在地(河辺北野田)から河辺市民SCの北西側(河辺和田字北条ヶ崎27番地1)に移転します。河辺地域の防災拠点として整備し、消防訓練用の放水訓練場を併設しています。

6月3日以降は、河辺地域の消防に関する届け出や報告などは移転後の河辺分署へお願いします。

●問い合わせ
秋田南消防署河辺分署 ☎(882)3300、市消防本部総務課 ☎(823)4000



市役所からの お知らせ

*市の事業について、詳しくは各課へお問い合わせいただくか、秋田市ホームページをご覧ください。http://www.city.akita.akita.jp/

●文中「SC」はサービスセンターの略です。

東北六魂祭当日は 市役所への車の乗り入れが規制されます

5月30日(土)・31日(日)、東北六魂祭に伴う交通規制のため、次の日は市役所へ車両の乗り入れができません。

また、周辺の混雑が予想されますので戸籍届出、自動交付機は各市民SCなどをご利用ください。ご迷惑をお掛けしますが、ご協力をお願いします。

車両乗り入れ規制時間

5月30日(土)午前9時～午後10時
5月31日(日)午前9時～午後7時

SCなどでの戸籍届出の休日対応

北部・西部の各市民SC
午前8時30分～午後9時30分
河辺・雄和の各市民SC
午前8時30分～午後5時15分
駅前SC
午前9時～午後5時

自動交付機の設置場所

●北部・西部・南部の各市民SC
●アルウェ駅前SC ●秋田テルサ ●にぎわい交流館

*利用時間は午前9時～午後5時(テルサのみ午前9時30分～)。

●問い合わせ 戸籍届出は市民課 戸籍担当 ☎(866)2073、交通規制は観光物産課東北六魂祭担当 ☎(866)6642

市・県民税の納税・通知書を6月5日(金)に発送

平成27年度の市・県民税の納税通知書を6月5日(金)にお送りします。なお、市・県民税が給与から引き落とされるかたの税額通知書は5月15日(金)に勤務先へお送りします。

また、今年度の市・県民税の申告(平成26年中の所得など)に関して(がまだのかたは、市役所1階の市民税課15番窓口へ)どうぞ。印鑑、源泉徴収票、健康保険料や医療費の領収書、生命保険・地震保険の控除証明書などが必要です。ただし、税務署へ所得税の確定申告をしたかたは、改めて市・県民税申告の必要はありません。

問い合わせ

市民税課個人市民税担当 ☎(866)2055

平成26年中の所得に関する証明書を交付します

平成27年度(平成26年中)の収入、所得などに関する(所得・課税証明書は、市・県民税がすべて給与から引き落とされるかたは5月15日(金)から、その他のかたは6月5日(金)から)の窓口で交付します。
交付窓口▶市民税課(市役所1階)、北部・西部・南部・河辺・雄和の各市民SC、アルウェ駅前SC、岩見三内・大正寺の各連絡所

交付に必要なもの▶運転免許証や健康保険証など、本人確認ができるものを窓口へお持ちください(代理請求は委任状も必要です)

●問い合わせ 市民税課庶務担当 ☎(866)2054

医療の相談は秋田市医療安全支援センターへ

市では、市民のみなさんからの医療に関する相談の対応などにより、医療の安全と信頼を高めて患者サービスを向上するため、市保健所(八橋)1階に医療安全支援センターを開設しています。専用電話のほか、面接相談(要予約)にも応じますのでご利用ください。

相談専用電話

☎(883)1229
平日の午前9時～正午、午後1時～4時

*相談員が不在の場合、受け付けできないことがあります。ご了承ください。

こんなときはご相談ください

- ・市内の医療機関で受けた治療や説明に関する疑問や不安
 - ・医療機関の医師や看護師などの対応に関すること
 - ・無資格者による医療行為や医療機関の清潔の保持に関すること
 - ・医療安全の相談内容に対応できない関係機関や団体の紹介 など
- 相談の際は次の点にご留意ください

▶医療機関とのトラブルは、当事者間での話し合いにより解決することが原則です

▶医療機関との仲裁は行いません

▶診療行為の是非や過失の有無の医学的判断はできません

▶現在の症状に関する診断はできません

▶医療費(診療報酬)の内容は、医療機関にお尋ねください

【平成26年度の相談実績】

相談件数は168件で、おもな内容は、健康や病気について(68件)、医療行為・内容について(21件)、医療機関の案内(13件)、医療従事者の接遇について(11件)など。

松くい虫の防除に薬剤を無料配布します

松くい虫被害を防止するため、共同防除を行う町内会へ薬剤を無料でお配りします。クロマツとアカマツが対象です。

対象▶次の①②を満たす町内会

- ①防除する松が樹高10m以上で本数が30本以上、またはこれと同等以上のまとまりがあり、地域住民の同意が得られている
- ②散布機械を持っていて、6月中旬～7月上旬に散布できる

●申し込み 5月18日(月)から25日(月)までの平日に農地森林整備課へ ☎(866)2117

5月は市税完納
強調月間です!



納め忘れた市税は、5月中に納付して下さるようお願いいたします。休日納税窓口も開設しますのでご利用ください。納税相談にも応じます。受付時間は午前8時30分～午後5時15分。

休日納税窓口

市県民税、固定資産税、軽自動車税
開設日▶5月16日(土)・17日(日)・23日(土)・24日(日) 場所▶納税課(市役所2階)☎(866)2058
国民健康保険税
開設日▶5月23日(土)・24日(日)
場所▶国保年金課収納推進室(市役所議場棟1階)☎(866)2189

町内会の自治活動と
防犯灯電気料金を助成

①町内自治活動助成金

町内会の自治活動の振興と運営費の軽減をはかるため、次のとおり助成します。

均等割▶1町内あたり1万5千円
世帯割▶1世帯あたり100円

施設分▶町内集会所1施設あたり5千円(複数の町内会が利用する場合、おもに管理する町内会にのみ助成します)

②防犯灯電気料助成金

町内会が負担している防犯灯の4月分の電気料金を基準に、予算の範囲内で助成します。

申し込み▶①②とも各町内会長あてに書類をお送りします。必要事項

項をご記入のうえ、6月15日(月)まで次の窓口へ提出してください

窓口(平日のみ)▶生活総務課(市役所分館3階)、北部・西部・南部・河

辺・雄和の各市民SC、アルヴェ駅東SC、岩見三内・大正寺の各連絡所、各地域センター

●問い合わせ▶生活総務課地域振興担当☎(866)2036

アメシロは早めの
防除が肝心です

アメリカシロヒトリ(アメシロ)の幼虫を見つけたら、薬剤散布などで早期防除に努めましょう。

アメリカシロヒトリ防除室では、高枝切りバサミや噴霧機(町内会などで集団防除を行う場合は薬剤付き)、空き地除草のための草刈機を無料で貸し出します。事前に電話で貸出機材の有無をご確認のうえ、お申し込みください。

貸出期間▶5月18日(月)～10月9日(金)

貸出場所▶各施設へ直接ご連絡を

▼西部市民SC☎(888)8080

▼北部市民SC☎(845)2261

▼南部市民SC☎(838)1212

▼河辺市民SC☎(882)5161

▼雄和市民SC☎(886)570

▼仁井田堰土地改良区

☎(839)2504

▼御所野総合公園管理事務所

☎(826)0620

▼地域センター…

金足☎(873)2111

上新城☎(870)2845

外旭川☎(868)1500

▼地区コミセン…

將軍野☎(845)1408

上北手☎(839)2522

下新城☎(873)2112

勝平☎(862)1618

豊岩☎(828)2135

●問い合わせ▶アメリカシロヒトリ防除室☎(823)3061

ツキノワグマ、
ヤマビルに注意!



山菜採りや野山でのレジャーが楽しいシーズンですが、野山に入るときは、クマやヤマビルにご注意ください。

■ツキノワグマ

山でクマに遭わないよう次のことにご注意ください。クマを目撃したら、場所、時間、クマの大きさ、逃走方向などを農地森林整備課へご連絡ください。

・野山では、鈴やラジオなどの鳴り物や携帯の蚊取り線香など、強い匂いがあるものを持つて2人以上で行動しましょう

・クマと遭った場合、あわてずにクマの動きを見ながら後ろに下がって、その場を離れましょう

・里山周辺の森林地などの草刈り

をして見通しを良くすること
で、クマの出没を軽減できます

■ヤマビル

ヤマビルは秋田市北部や五城目町などの山沿いの湿気が多い場所に生息します。血を吸われると出血が止まりにくく、かゆみが長時間残ります。

被害を防ぐには▶ヒルを寄せつけない忌避剤を衣服や靴に塗る

被害に遭ったら▶慌てずにヒルを引き離し、ばんそうこうなどで止血する。かゆみが残る場合は、虫さされ軟膏などを塗る

●問い合わせ▶農地森林整備課

☎(866)2117

農業の経営所得安定対
策の対象が変わります

国の農業・農村政策の平成27年度経営所得安定対策で、「畑作物の直接支払交付金(ゲタ対策)」および「米・畑作物の収入減少影響緩和対策(ナラシ対策)」の交付対象者が、認定農業者、集落営農、認定新規就農者に限定されます。

交付を希望し、対象の認定農業者などになっていないかたは、認定農業者などの申請受付期限の5月末までにご相談ください。

●問い合わせ▶農業農村振興課

☎(866)2116、東北農政局秋

田地域センター☎(862)5720

こちらは舞踊教室



木山副会長

富川会長



体育館では卓球が。笑顔がいっぱいでした

教えてネ 地域の話題

地域の活動拠点、
榊山地区コミセンを
ご利用ください！

榊 山地区コミュニティセンターが、この4月から「指定管理者制度」に移行しました。これは、地域のみなさんが管理運営に

携わり、地元の声をサーブिसにより反映できるようにしようというもので、榊山地区コミセンでは、中通学区と築山学区のみなさんが管理運営委員会として日々の業務を行っています。

同委員会の富川有策とみかわありさく会長は、「利用者のみなさんから意見が出た場合は、すぐに対処して改善していきたいです。まだまだ模索中の部分もありますが、きめ細やかな対応をすることをモットーに、みんなで協力していきたいです」と笑顔で話してくれました。

地域の活動拠点として、榊山地区コミセンをみなさんもぜひ積極的にご利用ください。

榊山地区コミュニティセンター

(榊山南中町1-9)

開館時間 午前9時～午後9時

会議室、和室、調理室、体育館などがあります。利用無料。詳しくはお問い合わせください。

☎(8334)9844

*市内24か所の地区コミセンの内、これだけで16か所が指定管理者制度に移行したことになります。

地域で見つけた春だより

カメラトピックス



春の陽気で満開のチューリップ
(御所野総合公園、4月27日)



沿道を彩る桜の木々
(雄和榊川、4月21日)



川沿いでそっと開いた水芭蕉
(河辺岩見、4月21日)

ひと言



毎年約3万匹の稚魚を放流しています。サケが元気に戻って来られるよう、ふるさとの自然を大切に！

秋田青年会議所が主催しているサケ稚魚の放流は、今年で35回目。当日は天候にも恵まれ、たくさんの家族連れが参加しました。

春の恒例行事、旭川で行われるサケ稚魚の放流には、奉仕活動の一環で、隊として毎年参加しているそうです。
三元気に泳ぐサケを見て、楽しかったです。他の生き物に食べられないで、1匹でも多く戻って来てほしいです！」



ボーイスカウト秋田第33団カブスカウト隊のみんな…旭川で行われたサケ稚魚の放流で(4月19日)

サケの赤ちゃんを
みんなで川に帰したよ

広報クイズ No.273



広報クイズは、毎月第3金曜日発行号に掲載しています。正解したかたの中から抽選で10人に図書カード1,000円分を差し上げます。

広報あきたや市政テレビ番組の感想などを添えて、ご応募ください。

Q1 チャレンジデーの実施日は5月●日。●に入る数字は？

Q2 マイナンバー制度のイメージキャラクターの名前は？

*答えは広報あきた5月1日号・15日号の記事中から探してね♪

応募方法

はがき、FAX、Eメールに、「広報クイズ」と明記し、答えと住所、氏名(ふりがな)、年齢、電話番号を書いて、5月25日(月)(必着)まで、〒010-8560 秋田市役所広報広聴課 FAX(866)2287 Eメール ro-plpb@city.akita.akita.jp

*採用された際、氏名の掲載を希望しないかたは、ペンネームも忘れずにお書き添えください。

4月17日号の当選者(敬称略)

前回のクイズの答え

Q1=国勢 Q2=1千万人

当選者▶イブマー(八橋)、コロン(御所野)、ごろん太(茨島)、今野芳子(新屋)、佐藤 洋(広面)、水仙(広面)、暇人(新屋)、まさむね(保戸野)、みどり(桜ガ丘)、楽天大好き(牛島)

*応募総数 156 件の内、正解は 155 件。

担当から



市庁舎正面入り口で

いよいよ東北六魂祭！とても楽しみですな♪ 私は取材で走り回りますが…。そして、その前の5月27日開催の「チャレンジデー」もお忘れなく。みんなで15分以上の運動に挑戦して盛り上げよう！これも取材で汗たらたらかな…(みどり)

読者の伝言板

ちょっと一息



●東北六魂祭の開催も間近だ。東北を代表する祭りが一堂に集結し、グルメも楽しめ、ブルーインパルスも見られ、贅沢なお祭りになりそう。体調を整え、思いっきり楽しもう！
(南通のつつあん 72歳・南通)

●大森山動物園の来園者数が、昭和48年以来1千万人とはビックリしました。千秋公園に動物園があった時からよく行きました(子寒 79歳・將軍野)

●広報の「食べ切りを心がけよう！」にドキリとしました。つい多めに買ってしまつたので、もつと気を付けて食品ごみを減らしたいです
(三角おにぎり 52歳・手形山)

●広報4月17日号の表紙の昨年の太平洋沿いの桜の写真を見て、ちょっと見に行ったことを思い出し、また新しく桜の季節がきたのだなあ…と、月日の流れの早さを実感しました。
また、エコアちゃんの食べきりでごみ減量の記事はイラスト付きでわかりやすく、学生など若い人たちにも良いアピールになっていると思いました
(マリー 35歳・大町)

●子どもが産まれ、広報あきたの情報のおかげがたさをひしひしと感じています。先日初めて、掲載されていたイベントに子どもも参加し、ママ友ができました！また色々な情報をもとにお出かけしたいと思えます！(ほつちゃん 34歳・八橋)

●4月に引越して手続きに追われる毎日ですが、この機会に新しく市民カードを作って、作業の効率化を図りたいと思えます♪(よっしー 28歳・牛島)

●(市外の)動物園に行った孫の写真が送られてきました。珍しい動物「オカピ」が写っていたのですが、孫はそっぽを向いてました(八十八夜 62歳・北手)

花の種をいただきました

農林中央金庫秋田支店から学校の緑化推進活動への支援として、コスモスとおしろい花の種、4千袋をいただきました。これらの種は、市立の小中学校全校へ配布します。ありがとうございました。



4月21日の贈呈式で。左から農林中央金庫の山本興一郎秋田支店長、穂積市長、越後教育長



秋田市
vs.
山口市

2015
in
あきた

5/27(水)
開催!

市民総参加型スポーツイベント
はずむスポーツ

チャレンジデー

初参戦を勝利で飾ろう!

●問い合わせ スポーツ振興課 ☎(866)2247

「チャレンジデー」は、人口規模の近い自治体同士が、開催日の深夜0時から午後9時までの間に運動した人の参加率を競う、誰でも参加できる全国的なイベントです。今年初参戦の秋田市の相手は、人口約20万人の山口県山口市です。

対象となる運動は、場所を問わず15分以上継続して体を動かせば何でもOK! 通勤・通学なども対象となります。普段車通勤のかたは、車を使わずに自転車や徒歩で行きましょう!

★★実施した運動の報告をお願いします★★

5月27日(水)に運動をしたかたは、自主申告で当日の午後9時までに、秋田市チャレンジデー集計センターに電話、FAX、Eメールで、①名前(団体の場合は団体名) ②実施した運動、スポーツの内容 ③参加人数、④年代(任意。団体の場合は不要)を報告してください。



こちらにご報告を

フリーダイヤル
0120-003507

FAX (872)0789

Eメール
akita-challengeday@prestigein.com

左のQRコードを使うとEメールが開きます。



PRのお電話をお掛けします

5月25日(月)・26日(火)に、秋田市チャレンジデー実行委員会(☎0120-003507)が、無作為に選んだ市内のご家庭にチャレンジデーPRと、スポーツについてのアンケートの電話をお掛けしますので、ご協力をお願いします。

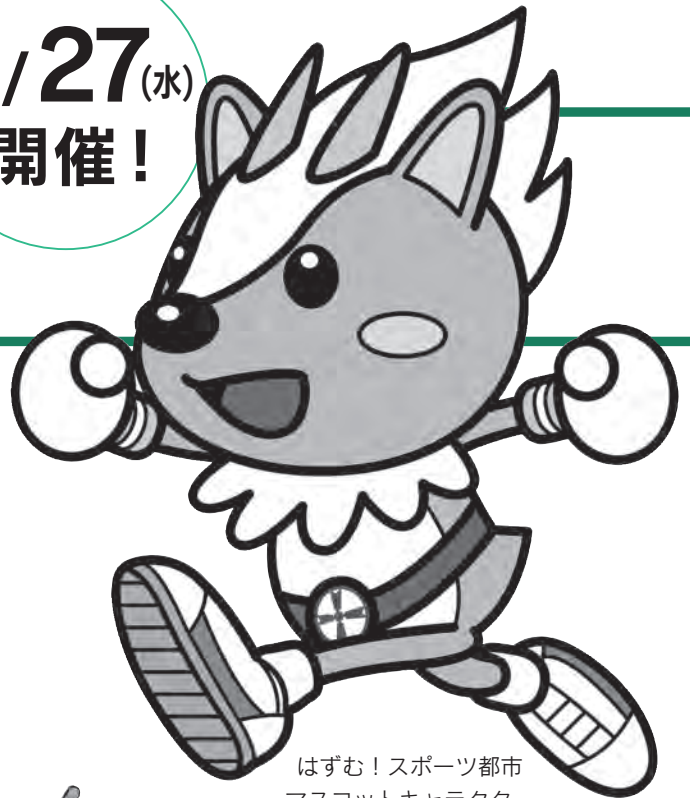

はずむ!スポーツ都市
マスコットキャラクター
「スポまる」



イベントは盛りだくさん!

チャレンジデーを盛り上げるイベントへご参加ください。参加無料。直接会場へ。

5/27のイベントと会場	内容など(カッコ内は時間)
みんなでラジオ体操 あぎんスタジアム	ラジオ体操など(7:45~8:00)
なかいちパーク エリアなかいち	3B体操(10:00~11:00)
	武術太極拳(11:00~12:00)
	リフレッシュ体操(13:00~14:30) スポーツ吹き矢(15:00~17:00)
ベースボールパーク 八橋野球場	500歳野球(9:00~13:00)
	ホームラン競争 大人・こどもの部(15:00~18:00)
ブラウブリッツパーク あぎんスタジアム →参加希望のかたは、5月21日(木)まで要申込。 ☎(874)9777	シニア交流会(13:00~15:00)
	キッズ体験(15:00~17:00)
	ジュニア交流会(17:00~19:00) 一般交流会(19:00~21:00)
わくわくチャレンジデー 各市民サービスセンター (対象は就学前)	北部「にっこりあそぶday」(10:00~11:45)
	西部「バナナ一む」(10:30~11:15)
	南部「ほかほか工作」(10:30~11:00)
	河辺「はっぴいダンス」(15:30~16:00) 雄和「ウキウキデー」(10:30~11:00)
ダンスパーティ 市立体育館	社交ダンス(18:00~21:00) *ヒールカバー着用で。
小学校体育施設開放	グラウンド(6:30~7:30) 体育館(19:00~21:00)
体育施設無料開放	茨島体育館、八橋陸上競技場、勝平ゲートボール場、光沼アリーナ、河辺体育館、雄和体育館、雄和南体育館(9:00~21:00。陸上競技場のみ18:00まで)

*ラジオ体操、ベースボールパークは雨天中止です。





東北六魂祭

秋田 二〇(五年)

平成27年 5月30日(土)・31日(日)開催

青森ねぶた祭



秋田竿燈まつり



盛岡さんさ踊り



山形花笠まつり



仙台七夕まつり



福島わらじまつり



(上の写真はすべて「東北六魂祭 2014 山形」で撮影したものです)

問い合わせ
ホームページ

秋田市観光案内所 ☎(832)7941
東北六魂祭実行委員会事務局(秋田市観
光物産課内) ☎(866)6642(平日)
<http://www.rokkon.jp>

- イベント案内
- 会場図
- 交通規制図
- 臨時駐車場情報



今年の一文字テーマ「魂」

東北の心はひとつ、さらに前へ。

11〜14 ページは保存版です。取り外してお使いください。

東北の心はひとつ、さらに前へ。

パレード会場

- ◆無料観覧スペース *交通規制後、段階的にご案内します。
 - ◆有料観覧席 30日(土)14:00～、31日(日)10:00～
 - ◆ブルーインパルス展示飛行(パレード会場上空)
30日(土)15:05～15:30
- *天候によって時間変更・中止の場合があります。また、前日か当日午前に、予行飛行を行う場合があります。

東北六魂祭パレード

日時 30日(土)16:30～19:20
31日(日)12:30～14:45

会場 山王大通り(パレードコース)▶
県庁第二庁舎東側～県児童会館前)

東北6市の祭りが華やかにパレード！30日は六魂祭で初めて、竿燈に灯をともします。

六魂祭初！夜竿燈

30日の6市によるパレードに続き、18:50からは竿燈50本による夏の本番さながらの演技を披露します！



東北六魂祭会場周辺図

= おもな仮設トイレ



交通規制でご迷惑をお掛けしますが、ご理解とご協力をお願いします

イベントいろいろ

- ◆秋田うまいもの広場…中通会場(エリアなかいち・にぎわい広場)、大町会場(大町イベント広場)
30日(土)10:00～21:00、31日(日)10:00～18:00
秋田の食を堪能できます！29日(金)の16:00～21:00には前夜祭も開催します

秋田びじょんまるごと広場 東北うまいもの広場

日時 30日(土)10:00～20:00
31日(日)10:00～17:00

会場 八橋多目的グラウンド



秋田県内の郷土芸能ステージや観光PRブースなど。土崎港曳山まつり、西馬音内盆踊り、花輪ばやしなどが出演予定です。

- ◆祭り展示広場…秋田地方裁判所
30日(土)10:00～20:00、31日(日)10:00～17:00
青森ねぶたや福島わらじの展示
- ◆ベネフィット・ワン広場…八橋陸上競技場周辺
30日(土)10:00～20:00、31日(日)10:00～17:00
親子で楽しめる屋台や体験ブースなど
- ◆六魂 Fes!(有料)…県立体育館
30日(土)12:00～、31日(日)12:00～

交通規制凡例

	5月30日(土)	5月31日(日)
一次規制	[Red bar]	
バス乗降場	9:00～22:00	9:00～19:00
バス乗客待機スペース	[Pink hatched bar]	
二次規制	12:00～22:00	
三次規制	15:00～22:00	11:00～19:00

- 交通渋滞緩和のため、できる限り市中心部への車利用は控えるようご協力ください。なお、規制箇所・時間が変わる場合があります
- 秋田中央道路は二次規制です
- 山王大通りは自転車進入禁止です
- 路線バスの一部に、遅れなどが出る場合がありますのでご了承ください。秋田中央交通(株)☎(823)4413(土・日、祝日は同秋田営業所☎(823)7731)

問い合わせ
ホームページ

秋田市観光案内所☎(832)7941
秋田市観光物産課☎(866)6642(平日)
<http://www.rokkon.jp>

東北六魂祭

検索

メイン会場

東北六魂祭メイン会場

日時 30日(土)10:00~20:00
31日(日)10:00~17:00

会場 スペースプロジェクト・ドリーム
フィールド、八橋健康広場

30日(土)

11:00~11:30 開祭式 オープニング
16:30~19:20 パレード中継&解説

そのほかにも、「東北6祭りステージ」「秋田郷土芸能ステージ」などのイベントを予定しています



31日(日)

12:30~14:45 パレード中継&解説
16:45~17:00 閉祭式 グランドフィナーレ

そのほかにも、「東北6祭りステージ」「秋田郷土芸能ステージ」「TOHOKU ROCK'N BANDのステージ」などのイベントを予定しています



「東北六魂祭 2014 山形」での6祭りステージの様子

メインステージ、6市6祭り・協賛企業ブースのほか、パレード中継の大型ビジョンも設置します。

6祭りのワークショップや踊り体験などの「ファミリーパーク」も開催します。

パレード会場観覧エリアのご案内

パレードは、山王大通りの県庁側三車線、観覧エリアは、市役所側三車線です。

- 無料観覧スペース▶けやき通り交差点~県児童会館交差点の路上
- 有料観覧席▶事前に購入いただいたかた。個人観覧席は、消防庁舎横で受け付けます
- 車いす観覧スペース▶車いすのかたと介添者1人がご利用できます。当日、本庁舎横で受け付けし、パレード前に入場します。問い合わせ▶☎(866)6642

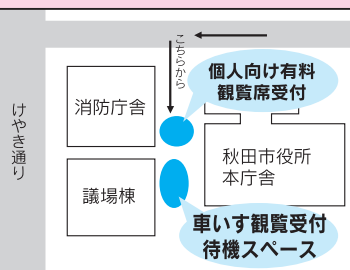

無料観覧スペース 車いす観覧スペース 有料観覧席

← 東北六魂祭パレードコース

●秋田県庁

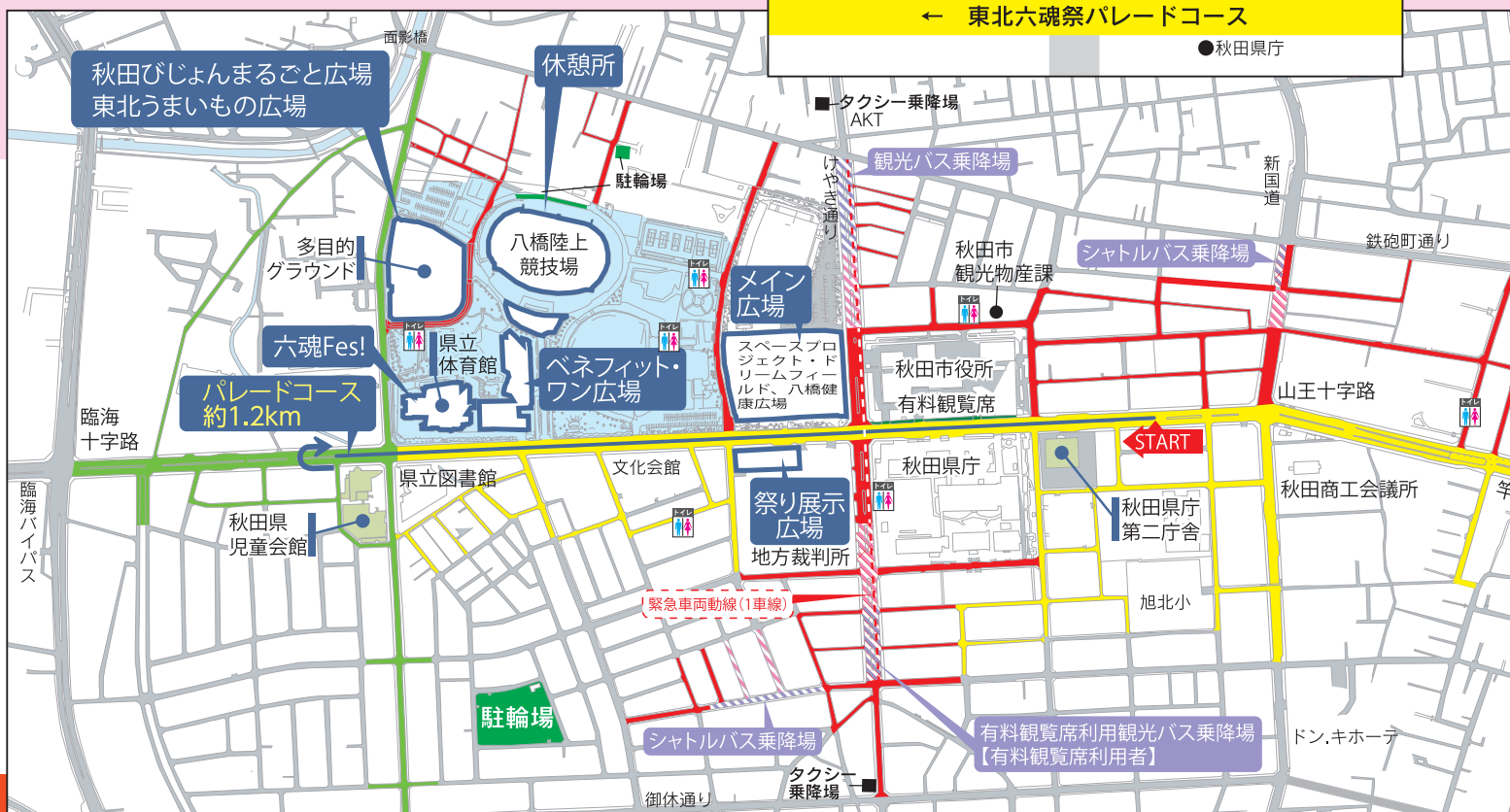

秋田市 広域マップ



東北六魂祭公式キャラクターロッキン

一般車臨時駐車場(上図の①～④)

利用時間 5月30日(土)8:00～22:30
5月31日(日)8:00～19:30

駐車料金無料。ただし、台数に限りがありますので、なるべく公共交通機関をご利用ください。

●●●●シャトルバス運行時間(④を除く)●●●●

30日…9:00～21:00 / 31日…9:00～18:00

シャトルバスは、会場～臨時駐車場間を約15分間隔で運行します。

利用料金(往復) 大人900円 こども400円

*一般車臨時駐車場④秋田プライウッド敷地からのシャトルバスの運行はありません。徒歩かタクシーでお越しください。



シャトルバスの問い合わせ
秋田中央交通(株)観光センター ☎(823)4414、
秋田市観光物産課☎(866)6642

注意事項

- パレード、イベント当日は市内中心部で、大規模な車両通行規制を実施します。交通渋滞緩和のため、できる限り車の利用は控えるようご協力ください
- 規制時間中は車両通行が制限されます。また、状況により、規制箇所と時間が変更になる場合がありますのでご了承ください
- 車両通行規制の区域内への自転車の乗り入れはできません。沼田近隣公園、八橋老人いこいの家、八橋陸上競技場バックスタンド裏に臨時駐輪場を開設しますので、ご利用ください
- 天候や来場者の安全確保が困難な場合、イベント内容が変更・中止となる場合があります
- 車いすでの観覧、有料観覧席については、13ページをご覧ください
- 会場では警察官や係員の指示に従ってください

特定健康診査・健康診査を受けて

防ごう生活習慣病

6月から始まる特定健康診査・健康診査は生活習慣病の発症を未然に防ぐための健診です。いつまでも健康で充実した生活を送るために、健診を受けて自分の身体の状態を把握しましょう。

特定健診課 ☎(866)(8903)



集団健診(雄和・河辺会場)

受付時間▶午前8時～10時

対象
 いずれも受診無料です
特定健康診査：秋田市国民健康保険に加入していて、来年3月31日時点で40歳以上のかた
健康診査：後期高齢者医療制度に加入しているかた
 受診対象となるかたには、5月下旬に受診券と受診方法や実施医療機関(約130か所)を記載した冊子をお送りします

実施期間▶6月1日(月)～来年3月末
受診場所▶送付する冊子に掲載している医療機関(予約が必要な場合もあります)、または下記の集団健診会場が日曜健診会場
必要なもの▶受診券と各保険証

*受診券裏面の質問は事前にご記入ください。
健診内容▶基本項目(血糖、脂質、肝機能検査)と、医師の判断で貧血、心電図・眼底検査が受けられます

実施日	会場	胃	胸部	大腸	前立腺	子宮頸	乳
6月2日(火)	雄和体育館	●	●	●	●	●	●
6月3日(水)	雄和体育館	●	●	●	●	●	●
6月4日(木)	雄和体育館	●	●	●	●	●	●
6月5日(金)	雄和体育館	●	●	●	●	●	●
6月9日(火)	雄和南体育館	●	●	●	●	●	●
7月10日(水)	雄和南体育館	●	●	●	●	●	●
7月11日(水)	河辺総合福祉交流センター	●	●	●	●	●	●
7月2日(木)	河辺総合福祉交流センター	●	●	●	●	●	●
7月3日(金)	河辺総合福祉交流センター	●	●	●	●	●	●
7月7日(火)	河辺総合福祉交流センター	●	●	●	●	●	●
7月8日(水)	河辺総合福祉交流センター	●	●	●	●	●	●

●=実施する健診

同時に受診できます▶胃がん、胸部、大腸がん、前立腺がん、子宮頸がん、乳がんの各健診(子宮頸がん・乳がん検診の受付時間は、正午～午後1時です。乳がん検診のみ保健予防課へ要申込。申込受付は5月19日(火)から。☎(883)(1176)

日曜健診

受付時間▶午前8時～10時

実施日▶6月7日(日)、7月5日(日)、8月2日(日)、9月6日(日)、10月4日(日)、11月8日(日)、12月6日(日)、1月17日(日)、2月7日(日)、3月6日(日)

会場▶秋田県総合保健事業団中央健診センター(川尻町字大川反)

同時に受診できます▶胃がん(定員あり)、胸部、大腸がん、前立腺がんの各健診

■胃がん検診は、前日の夜9時以降検査終了まで飲食(水も含む)・喫煙ができません。

■大腸がん検診は、事前に検査容器に採便し、受診日に提出してください。容器の配布場所など詳しくは、左記の「秋田市の健診ガイド」をご覧ください。

「秋田市の健診ガイド」を全戸配布



今回の広報あきたと一緒に「秋田市の健診ガイド」を配布しました。がん検診情報などを詳しく掲載していますのでご覧ください。

また、市内を巡回して行う胸部健診は、例年より1か月ほど遅い7月14日(火)から開始します。日程は広報あきた6月19日号から順次お知らせします。

保健予防課 ☎(883)(1176)

「秋田市の健診ガイド」に掲載している河辺・雄和で行う集団健診は、混雑を避けるため実施日ごとに対象地区を設けています。左記をご参照ください。

会場▶雄和体育館

6月2日(火)石田、妙法、上大部、水沢、平沢、椿川、糠塚 6月3日(水)銅屋、高野、相川宿舎、寺沢、山崎 6月4日(木)鹿野、戸、白鳥の丘、本田、沖村、芝野、平尾鳥、種沢 6月5日(金)女米木、戸賀沢、高清水、湯野目、三替沢、椿台、安養寺、黒瀬

会場▶雄和南体育館

6月9日(火)新波、向野、神ヶ村 6月10日(水)中ノ沢、萱ヶ沢、碓田、繫、左手子

会場▶河辺総合福祉交流センター

7月1日(水)境田、大沢、赤平、高岡、山根、野田、上諸井、下諸井、岡村、南台、式田、上和田、中和田 7月2日(木)小高、前田、菜葉野、前田団地、雇用促進住宅、松淵、松淵団地、川原田、白熊、七曲、戸島上、戸島中、戸島下 7月3日(金)大張野、新大張野、古大張野、大張野駅前、奥出、畑、獅子岱、黒沼、黒沼グリーン団地、新栄町、榊表 7月7日(火)鶴巻、神内、坂本、宮崎、下川原、石川、大部、下和田、役場前町内会、高田、畑谷、丸山、豊成

会場▶河辺岩見三内地区コミセン

7月8日(水)砂子淵、上三内、萱森、留見瀬、繫沢、飛沢、鳥海、野崎、柳町、道山、寺田、上野、田尻、五郎谷地、曾場、八慶、台、杉沢、東、小平岱、新川、鶴養



* 交流ひろば＝北部・西部・河辺は各市民SC 2階。南部・雄和は各市民SC 1階。

親子で遊ぼう!

★入場無料、直接会場へお越しください

会場	催し(対象)	内容	日時
子ども未来センター (アルヴェ5階) ☎(887)5340	びよびよん広場(2歳～3歳)	子どもママもお友達作り	5/21(木)①10:00～②10:40～
	よちよち広場(0歳～1歳)	春だよ! ママ友を作ろう	5/28(木)①10:00～②10:40～
	つくっチャオ(就学前)	はさみでライオンのおもちゃ作り	6/ 4(木)10:30～11:30
	おはなし会(就学前)	ボランティアによる読み聞かせ	6/ 9(火)10:30～11:00
北部子育て交流ひろば ☎(893)5985	ころころんタイム(0歳～1歳)	お友だちと春の歌遊び	5/20(水)10:30～11:00
	にっこりあそぶday(就学前)	体育館で体操と誕生会	5/27(水)10:00～11:45
	みんなであそぼうday(0歳～3歳)	みんなで一緒に歌とお遊び	6/ 6(土)10:30～11:00
西部子育て交流ひろば ☎(826)9007	バナナの一む(2歳～3歳)	交通安全の話とパネルシアター	5/27(水)10:30～10:50
	いちごの一む(0歳～1歳)	歯科衛生士の話とふれあい遊び	6/ 3(水)10:30～10:50
南部子育て交流ひろば☎(838)1216	ほかほか工作DEレッツダンス(就学前)	牛乳パックの工作とダンス	5/27(水)10:30～11:00
河辺子育て交流ひろば☎(882)5146	はっぴいる一む(就学前)	大型絵本「はらぺこあおむし」	5/26(火)10:30～10:50
雄和子育て交流ひろば ☎(886)5530	おもちゃのチャチャチャ(就学前)	小麦粉粘土遊び	5/26(火)10:30～10:50
	ぐーちよきばあ(就学前)	はらぺこあおむしの話と栄養士の講話	6/ 9(火)10:30～11:20
ほくとライブラリー・雄和図書館☎(886)2853	おはなし会(就学前)	絵本や紙芝居の読み聞かせ	5/28(木)11:00～12:00
フォンテAKITA 6階 子ども広場☎(893)6075	親子リズム遊び(就学前)	紙人形劇と手遊びやダンス	5/19(火)10:30～11:00
フォンテAKITA 6階 フォンテ文庫☎(893)6167	親子で英語(0歳～小2)	英語でトーク、読み聞かせ	6/ 6(土)11:15～11:45

り等妊婦連絡票]を出してください。

ママがつくる給食

2歳～3歳のお子さんと保護者が対象。栄養バランスがとれた保育所給食の人気メニュー作り。お子さんは保育士が預かります。先着12組。

日時▶6月18日(木)10:00～12:00

会場▶河辺総合福祉交流センター

申込▶6月4日(木)10:00から寺内保育所☎(863)6253

保育所開放日に遊ぼう!

■保育所開放 0歳～5歳の親子が対象。時間は9:45～11:00。詳しくは各保育所(太字)へお問い合わせを。

5月20日(水)…川口☎(832)4582

5月21日(木)…土崎☎(845)1571

■青空保育 お子さんを公園で遊ばせながら保護者同士で交流します。時間は10:10～10:50。雨天中止。

5月20日(水)に実施▶雄和中央保育所園庭☎(886)2595、河辺保育所園庭☎(882)3056

5月26日(火)に実施▶秋繰近隣公園で(泉保育所)☎(823)1626、寺内保育所園庭☎(863)6253

6月4日(木)に実施▶川添保育所園庭☎(886)2139

■赤ちゃんルーム 将来の保護者と祖父母が対象。時間はいずれも9:45～11:00。①③は絵本の読み聞かせ、②は保育見学を行います。

①5月20日(水)、岩見三内保育所で。

☎(883)2555 ②5月27日(水)、新

波保育所で。☎(887)2014 ③6月2日(火)、泉保育所で。☎(823)1626

子育て中のママを応援!

詳しくは秋田市社会福祉協議会へ。

☎(862)7445

■のびのび子育て出前講座 育児サークルに対し、子育てに関する講師を無料(材料費などは各自負担)で派遣します。派遣は8月～来年3月の間で。定員は35団体(定員超の場合は選考)。申込締切は6月12日(金)。

■大型おもちゃを貸し出し 育児サークルや団体に「ボールハウス」「はいはいトンネル」などの遊具を無料で1週間貸し出します。

地域で育児★★

太字の()内は対象年齢です。問い合わせ先の◎は、各地区の主任児童委員さんの印です。

■すこやか広面(0歳～5歳) 5月19日(火)、6月2日(火)、10:00～11:30、広面児童館で。保険料1家族各50円。問▶◎山石さん☎(836)4868

■牛島っ子(就学前) 5月20日(水)10:00～11:30、南部公民館で。参加費100円。

申込▶南部公民館☎(832)2457

■おのばリズム(南部地域にお住まいの8か月～就園前)

5月21日(木)10:30～12:00、仁井田児童館で。申込▶おのばリズムの佐藤さん☎080-1823-1163

■キラキラ広場(就園前)

5月25日(月)10:00～11:30、御所野ふれあいセンターで。

問▶◎照井さん☎(829)2815

■しゃぼんだま広場(就学前)

5月29日(金)10:00～11:30、四ツ小屋児童センターで。

問▶◎伊藤さん(839)3891

■ほっぺの会(就園前) 6月9日(火)

9:45～11:30、仁井田児童館で。

問▶◎田近さん☎(839)5002

育児イベントあれこれ!

■NPO法人スポーツクラブあきたの

親子体操教室 会場は市立体育館、茨島体育館。定員各クラス20組。保険料1組30円。未就園児クラス▶5月

19日(火)から10月までの火曜日に12回、10:00～11:30 園児クラス▶5

月29日(金)から10月までの金曜日に8回、15:00～16:30(7月24日と

8月7日は13:00～14:30)

申込▶☎(828)8676

■移動おもちゃライブラリー 6歳までのお子さんが遊べるおもちゃがたくさん。育児相談やおもちゃ修理も。5月29日(金)10:00～11:30、遊学舎で。問▶オリブ園☎(828)7750

■NPO法人子育て・高齢者介護サポートばっけの会の教室 生後2か月～1歳が対象。会場はひよっこサロン(南通)。時間、参加費などはお問い合わせください。☎(834)4733

ベビーマッサージ▶6月2日(火)・16日(火)ファーストサイン(手を使ったコミュニケーション)▶6月9日(火)・23日(火)

*スペースの都合などにより掲載依頼があったものすべてを掲載できない場合があります。ご了承ください。



■文中「SC」はサービスセンターの略です。

幼児学級の参加者を募集

子どもの発達や絵本の読み聞かせなど、乳幼児期の子育てを学びます。会場は北部市民SC。定員各30組(定員超は抽選)。申し込みは、往復はがきに学級名、住所、親子の氏名(お子さんはふりがなと年齢も)、電話番号を書いて6月3日(水)(必着)まで、〒011-0945 土崎港西五丁目3-1 北部市民SC生涯学習担当

☎(893)5969

①カンガルー乳幼児学級

対象▶6か月～2歳未満のお子さんと保護者 日時▶6月22日(月)から12月11日(金)までに7回、10:30～12:00

②ペンギン幼児学級

対象▶2歳～3歳のお子さんと保護者 日時▶6月16日(火)から12月11日(金)までに7回、10:30～12:00

北部子育て交流ひろば★育児講座

会場は北部市民SC。申し込みは北部子育て交流ひろばへ。☎(893)5985

①ママと一緒にフィットネス 講師は認定インストラクター。対象▶1歳6か月～3歳のお子さんと母親 日時▶6月3日(水)10:30～11:30 先着▶15組
申込開始日▶5月22日(金)9:30から

②歯みがき教室 歯科衛生士による歯みがき指導と相談。対象▶1歳～2歳のお子さんと保護者 日時▶6月19日(金)10:30～11:30 先着▶10組
申込開始日▶5月29日(金)9:30から

③ルーシダットン(タイ式ヨガ)でリフレッシュ 対象▶2か月～6か月のお子さんと母親 日時▶6月10日(水)14:00～15:00 先着▶15組

申込開始日▶6月2日(火)9:30から

南部子育て交流ひろば★育児講座

会場は南部市民SC。申し込みは南部子育て交流ひろばへ。☎(838)1216

①子ども健康講座 歯科衛生士の講話と個別相談。対象▶就学前のお子さんと保護者 日時▶6月15日(月)14:00～15:00 先着▶10組

申込開始日▶5月20日(水)9:00から

②ベビーマッサージと育児相談 講師は助産師。対象▶3か月～1歳のお子さんと保護者 日時▶6月2日(火)・5

日(金)、10:30～12:00 先着▶各15組
申込開始日▶5月18日(月)9:00から

親子フィットネス

対象▶1歳～3歳の親子

日時▶6月11日(木)10:30～11:30

会場▶西部市民SC2階 先着▶15組

申込▶6月2日(火)9:00から西部子育て交流ひろば☎(826)9007

心と心のふれあいタイム

助産師によるベビーマッサージと育児相談。先着10組。

対象▶3か月～1歳のお子さんと保護者 日時▶5月28日(木)10:30～12:00

会場▶河辺市民SC3階和室

申込▶5月21日(木)10:00から河辺子育て交流ひろば☎(882)5146

お子さんをお預かりします

秋田市ファミリー・サポート・センターは、お子さんを預けたい利用会員と預かってくれる協力会員からなる組織です。仕事で保育所のお迎えが間に合わないときなどに利用してみませんか。申請により利用料金の半額を助成します。

利用会員になるための講習(いずれか1日。平日は託児あり) 対象▶0歳～18歳のお子さんがある子育て家庭のかた 日時▶①5月23日(土)②5月26日(火)③6月6日(土)。①③は10:00～12:00、②は14:00～16:00
会場▶アルヴェ 申込▶秋田市ファミリー・サポート・センター☎(887)5336

産後のママトーク

助産師を囲んで心や身体のこと、育児についてママ同士でおしゃべり。

対象▶産後6か月ころまでの10代・20代の母親(お子さんも一緒に) 日時▶6月19日(金)10:00～11:30 会場▶市保健センター(八橋) 先着▶10組
申込▶子ども健康課☎(883)1174

歯ッピーマウス

歯みがきレッスンなど。先着15組。

対象▶1歳～3歳のお子さん

日時▶6月30日(火)13:30～14:30

会場▶市保健センター(八橋)

申込▶子ども健康課☎(883)1174

離乳食教室

会場は市保健センター(八橋)。離乳食の進め方、試食、個別相談など。「初期」は調理実技、「中期」「後期」は食品の調理法、歯の手入れ方法も。申し込みは、5月20日(水)8:30から子ども健康課へ。☎(883)1174・1175

* 太字の()内は対象と定員(先着)。

初期離乳食教室(生後4～5か月。40組)
6月25日(木)10:00～12:00

中期離乳食教室(生後6～7か月。30組)
6月26日(金)10:00～12:00

後期離乳食教室(生後8～11か月。30組)
6月29日(月)10:00～12:00

プレママのすこやか食ペルム

妊娠中の食事や軽体操、お口の衛生についての講話、試食、個別相談など。

対象▶おおむね妊娠35週までの妊婦

日時▶6月16日(火)10:00～12:00

会場▶市保健センター(八橋)

申込▶子ども健康課☎(883)1175

特定不妊治療の費用を助成

市が指定する医療機関で、特定不妊治療(体外受精、顕微受精)を受けた場合の治療費を助成します。助成回数は年齢などにより異なります。

対象▶前年所得の合計が730万円未満の夫婦 助成額▶1回の治療につき20万円(一部治療は10万円)まで、男性不妊治療はさらに10万円まで上乗せ
問▶子ども健康課☎(883)1172

妊娠届を出しましょう

妊娠の届け出をしたかたに、次の届出窓口で母子健康手帳をさしあげます。秋田市に住み票があるかたには、妊婦歯科健診(1回)、子宮頸がん検査・クラミジア検査(1回)、妊婦一般健診(16回)、産後1か月健康診査の費用を補助する妊婦健康診査受診票もさしあげます。

届出窓口▶子ども健康課(八橋の市保健所内)、市民課、北部・西部・南部・河辺・雄和の各市民SC、アルヴェ駅東SC、岩見三内・大正寺の各連絡所

問▶子ども健康課 ☎(883)1174
* 里帰りなどのため県外で健診を受けるとき、事前に子ども健康課へ「里帰



発行総額なんと24億円!

お得なプレミアム付き商品券をご利用ください

地元の消費拡大を目的に、市内店舗で使えるプレミアム付き商品券を夏期と冬期の2回発行します。1セット12枚綴り(12,000円分)の商品券を10,000円で販売!!

商品券の取扱店を募集!

プレミアム付き商品券の取扱店を5月29日(金)まで受け付けます。登録は無料。詳しくは下記ホームページからどうぞ。

<http://www.akitacci.or.jp/local/premium>

ここが知りたい! プレミアム付き商品券



Q▶ いつから購入できて、いつまで使えるの?

A▶ 購入・使用は夏期が7月1日～8月31日、冬期が11月下旬から来年1月下旬を予定しています。

*商品券は市内の金融機関などで購入できます。

*インターネットやクレジットカードでは買えません。また、夏期発行の商品券を冬期に使うことはできません。

Q▶ 家族や友人の分までまとめて購入できるの?

A▶ 商品券販売所に来られたかたご本人(小学生以上)に限ります。1人につき3セットまでです。

Q▶ 商品券を使用した際、お釣りはあるの?

A▶ 釣り銭は支払われません。ただし、現金と併用して使うことはできます。

Q▶ 使用できるお店はどこ?

A▶ 取扱店として登録したお店で使用できます。商品券の内訳は、取扱店全店の「共通券」6枚と「中小店専用券」6枚ずつ。「中小店専用券」は大型店(売場面積が1,000㎡以上)では使えません。

Q▶ 買えない物はあるの?

A▶ 図書カード、切手などの換金性が高いもの、宝くじ、たばこなどは買えません。また、公共料金の支払いにも使えません。

*商品券の販売所や取扱店は、6月下旬に実行委員会のホームページなどでお知らせします。

問い合わせ

秋田市プレミアム付き商品券事業実行委員会事務局 ☎(838)0238
Eメール shouhinken@akitacci.or.jp



消費税率の引き上げによる影響を緩和するため、昨年度に引き続き、「臨時福祉給付金」「子育て世帯臨時特例給付金」を支給します。

臨時福祉給付金

問▶福祉総務課臨時福祉給付金担当 ☎(866)6647

【対象】今年1月1日現在、秋田市に住民登録があるかたで、平成27年度分の市民税(均等割)が課税されないかた

*生活保護制度の被保護者となっている場合や、ご自身を扶養しているかたが課税されている場合は対象外です。

【支給額】支給対象者1人につき6,000円

【申請など】申請受付は8月中旬から、支給は10月中旬からの予定。詳細は改めてお知らせします

子育て世帯臨時特例給付金

問▶子ども総務課給付・支援担当 ☎(866)2072

【対象】今年6月分の児童手当の支給を受けるかた

*今年6月分の特例給付の支給を受けるかた(平成26年の所得が児童手当の所得制限限度額以上)は対象外。

児童手当所得制限限度額(単位=万円)

扶養親族などの人数▶所得制限限度額(収入の目安)

0人▶622(833.3) / 1人▶660(875.6) /

2人▶698(917.8) / 3人▶736(960) /

4人▶774(1002.1) / 5人▶812(1042.1)

*所得税法に規定する老人控除対象配偶者または老人扶養親族がいるかたや、扶養親族などが6人以上の場合は加算があります。詳しくはお問い合わせを。

【支給額】今年6月分の児童手当の対象となる児童1人につき3,000円

*ただし、今年6月1日から給付金の支給が決定されるまでの間に亡くなられたお子さんは対象外です。

【申請など】今年6月分の児童手当受給者に、6月上旬、「児童手当・特例給付現況届兼子育て世帯臨時特例給付金申請書」をお送りします

*公務員には、職場から申請書が配布されます。

*今年6月1日以降、秋田市に転入するかたは、今年6月分の児童手当を支給する市区町村が申請先です。

【申請期間】6月1日(月)～12月1日(火)



旧農業試験場跡地に完成した「みのりあ」

右が加工研修室。スチームコンベクション(多機能加熱調理機器)や野菜調理器、真空包装機などさまざまな加工機器があります



みのりあの加工研修室をご利用ください

園芸振興拠点施設「みのりあ」(仁井田字小中島 111 番地 1)にある加工研修室は、農水産物を使った加工品製造といった6次産業化に取り組む農業者のかたなどが利用できます。商品の改良や新商品開発の試作などにお使ください。

使用開始日 6月1日(月)から。土・日、祝日と年末年始は休館

使用料 1時間あたり540円、市外のかたは1,080円

申し込み 5月25日(月)9:00から園芸振興センター ☎(838)0278

食と農 個人向け施設見学会 見学ツアー



日時 6月18日(木)・25日(木)、9:00~12:00

この春、仁井田にオープンした園芸振興拠点施設「みのりあ」(上の写真)や6次産業化を实践するお店など、秋田市の“食と農”の今をご覧ください。定員20人。就学前のお子さんは参加できません。

問い合わせ 広報広聴課 ☎(866)2034

コース▶秋田市観光案内所前(秋田駅の新幹線改札口前)に集合→みのりあ→市民農園(仁井田、雄和)を車窓から見学→たまごの樹(河辺)→秋田駅東口で解散

申し込み(申込多数の場合は抽選)

往復はがき、FAX、Eメールのいずれかで、見学日、参加者全員の氏名、年齢、住所、電話・FAX番号(FAXで申し込まれるかた)をお知らせください。1通で2人まで。締め切りは5月29日(金)(必着)。

〒010-8560 秋田市広報広聴課 FAX(866)2287

Eメール skengaku@city.akita.akita.jp

*電話では受け付けません。また、FAX、Eメールで申し込んだ場合、その番号、アドレスに決定通知を返信します。

町内の避難路マップ作成に補助

自主防災組織が町内会単位で、災害時の避難路を掲載した防災マップを作成する場合、10万円を上限に補助します。今年度の補助対象は5組織です。

対象となる自主防災組織

構成世帯数が300世帯以上800世帯以下。複数の隣接する自主防災組織が、協働で作成する場合は1組織とみなします

地図の内容

- ①地図の範囲が自主防災組織の所属する町内会単位で、町内会区域が示されている
- ②避難路・場所など、避難に必要な情報が掲載されている
- ③津波、洪水、土砂災害などの危険箇所が示されている



申し込み(申込多数の場合は抽選)

防災安全対策課(市消防庁舎4階)にある申請書に必要事項を記入し、8月31日(月)まで同課へ提出してください。☎(866)2021



放送日程は広報広聴課へ ☎(866)2034

5分間テレビ番組	ABS こんにちは秋田市から	金曜日 11:25~ 土曜日 11:40~ 日曜日 11:55~
	AAB いきいき秋田市から	月・水曜日 15:50~
	AKT こんばんは秋田市から	水曜日 22:54~

5/15(金)

5/20(水)

5/22(金)

5/27(水)

- 千秋美術館企画展「掌中の珠」
- まもなく東北六魂祭(再放送)

- 秋田市ほっと情報
- まもなく東北六魂祭(再放送)

*番組内容は、変更になる場合があります。
*5分間テレビ番組は秋田ケーブルテレビでも放送しています。



ABS

わがまち大好き秋田市長です(月1回)

5/17(日)11:40~11:55 ●まもなく開催!東北六魂祭

ラジオ

エフエム秋田	秋田市マンデー555	毎週月曜日	17:55~
ABSラジオ	秋田市今週のいちネタ	毎週火曜日	10:30~
エフエム椿台	午後スタ	毎週水曜日	14:00~

- 「水道週間」のお知らせ
- まもなく開催!東北六魂祭

いきいきサロン

65歳以上のかたが対象です。時間は10:00～12:00。②③は参加無料。直接会場へ。

①会場が雄和ふれあいプラザ☎(886)5071

■山の幸染め教室(エコランプ) 日時▶5月19日(火) 材料費▶500円

持ち物▶筆記用具、はさみ、ピンセット、木工用ボンド、空ペットボトル(1.5リットル)

②会場が飯島老人いこいの家☎(845)3692

■民謡手踊り教室 日時▶5月21日(木)

③会場が大森山老人と子どもの家☎(828)1651

■折り紙教室 日時▶5月26日(火)

持ち物▶折り紙、筆記用具、はさみ、のり

■ADL体操 動きやすい服装でお越しください。日時▶6月2日(火)

けやき大学・実用書道教室(参加無料)

60歳以上のかたが対象です。紙と書道用具は各自でご用意ください。

日時(全5回)▶6月3日(水)・17日(水)、7月1日(水)・15日(水)・29日(水)、13:30～15:30

会場▶市老人福祉センター 定員▶30人(抽選)

申込▶5月22日(金)まで秋田市社会福祉協議会

☎(862)7445(平日の10:00～15:00)

地域型はつづくらぶ(参加無料)

介護予防のための簡単な運動や講話。

対象▶旭南・川元・川尻・茨島・卸町にお住まいの65歳以上で要支援・要介護認定を受けていないかた(他の地域のはつづくらぶ参加者を除く) 日時▶6月15日(月)から3月までの月曜に10回、10:00～11:45 会場▶秋田アスレティッククラブ(茨島) 先着▶25人

申込▶6月5日(金)まで川元地域包括支援センター社協☎(853)5968

かめかめ歯学級(参加無料)

65歳以上のかたが対象です。若さと健康の秘けつである口の健康を保つコツを学びます。第1回のテーマは「口の働きと若返り健康法」。お口の健康度測定もあります。

日時▶6月22日(月)、7月13日(月)、8月3日(月)・24日(月)、9月28日(月)、10月19日(月)、11月9日(月)、10:00～12:00

会場▶市保健所大会議室

申込▶5月18日(月)8:30から保健予防課

☎(883)1178

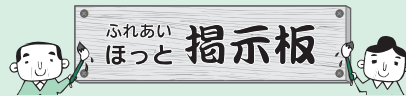

食生活相談へどうぞ

肥満、高血圧、糖尿病などのかたの食事について栄養士が相談に応じます。

日時▶6月8日(月)9:30～16:30

会場▶市保健センター 先着▶5人

申込▶5月18日(月)8:30から保健予防課☎(883)1178

市立病院のうつ病教室

うつ病患者さんからの体験談を予定。駐車場の無料スタンプあり。

日時▶6月6日(土)10:00～11:30

会場▶市立秋田総合病院外来ホール

問▶市立秋田総合病院精神科4階病棟☎(823)4171

こころの相談へどうぞ

会場はいずれも市保健所(八橋)。心の重荷をひとりで抱え込まずに相談してみませんか。申し込みは健康管理課へ。☎(883)1180

■精神科医による相談 原則通院中

でないかたが対象です。

日時▶第1・第3木曜日(祝日を除く)、13:30～16:00 定員▶各日2人

■臨床心理士による心のケア相談

日時▶毎週水曜日(祝日を除く)、13:15～17:15 定員▶各日3人

ザ・ブーンの水泳教室

②は申し込みが必要です。5月26日(火)9:00からクアドーム ザ・ブーンへ。☎(827)2301

①水泳・水中歩行(曜日・時間帯別)

実施日▶6月2日(火)から30日(火)までの火・水・金曜日

受講料(入館料別)▶1回560円、6月のフリーコース3,080円

②水泳・水中歩行(秋田駅からバス送迎あり) 日時▶6月2日(火)から30日(火)までの火・金曜、9:45～15:00

受講料(入館料込)▶1,070円

みんなの掲示板④

■ピラティス 対象▶19歳以上の女性

日時▶6月5日(金)・12日(金)・19日(金)・26日(金)、18:30～19:45 会場▶サンライフ秋田 受講料▶3,850円 定員▶20人 申込▶5月16日(土)10:00からサンライフ秋田☎(863)1391

■秋田市総合振興公社の各種教室

申し込みは5月18日(月)9:00から同公社へ。☎(829)0221

①ウォーキング教室 日時▶5月27日(水)9:30～11:30 集合▶一つ森コミュニティ体育館前 先着▶20人

②はつづく入門太極拳講座

日時▶6月11日(木)・18日(木)・25日(木)、7月9日(木)・16日(木)・23日(木)、9:30～11:30 会場▶一つ森コミュニティ体育館 先着▶25人

■うつ会秋田の集い うつ病のかたやご家族が悩みなどを語り合う場です。日時▶6月7日(日)、7月5日(日)、14:00～16:00 会場▶遊学舎(上北手) 参加費▶各500円 定員▶各20人 申込▶うつコミュニティ・うつ会秋田の堀さん☎(862)8491



■文中「SC」はサービスセンターの略です。

案内

- ・料金の記載がないものは無料です
- ・申込方法がないものは直接会場へ

あか 赤れんが郷土館 イベント協力者募集

7月7日(火)、赤れんが郷土館で行う「キャンドルナイトと雅楽の調べ」のボランティアを募集します。内容はペットボトルキャンドルや七夕飾りの製作、当日の会場整理など。活動は6月上旬から。説明会は同館で。
対象▶高校生以上 **先着**▶20人
説明会▶6月6日(土)10:00~11:00
申込▶5月18日(月)9:30から赤れんが郷土館☎(864)6851

き 企画展の半券サービスを実施

6月7日(日)まで千秋美術館で開催中の、「掌中の珠—高円宮家コレクションの根付—」展のチケット半券を提示すると、周辺の参加店舗で、さまざまなサービスが受けられます。サービス内容や参加店舗などは、来館時にご確認ください。
観覧料▶一般 1,000円、大学生 800円(高校生以下無料)
問▶千秋美術館☎(836)7860

む 無料相談へどうぞ

■人権・困りごと相談 時間は10:00~15:00。①5月31日(日)…イオンモール秋田3階ホール ②6月1日(月)…にぎわい交流館4階 ③6月2日(火)…北部市民SC(キタスカ)
 * 平日の相談電話「みんなの人権110番」もご利用ください。
 ☎0570-003-110(8:30~17:15)

■マンションよろず相談会 管理規約や大規模修繕など。**対象**▶区分所有者、マンション居住者など
日時▶5月24日(日)10:30~12:30
会場▶にぎわい交流館4階
申込▶5月22日(金)まで秋田県マンション管理士会☎(868)1383

けい みんなの掲示板③

■森林学習館木こりの宿と木こり庵が臨時休館 施設の定期点検、メンテナンスのため全館臨時休館します。**休館期間**▶5月18日(月)~21日(木) **問**▶☎(827)2111

■土崎図書館朗読ボランティアかめめの会員募集 ほくとライブラリー土崎図書館で、目の不自由なかたへ対面や電話で本や新聞などを読む活動に興味のあるかたを募集します。月1、2回の当番制です。

活動日▶毎週火曜日の10:00~13:00と毎週木曜日の10:00~14:00
問▶同会の岩本さん☎(823)2083

■秋田県育英会の「大学月額奨学金」奨学生を募集 今年4月に大学・短大の1年に進学したかたが対象。詳しくは、お問い合わせください。**貸与月額**▶50,000円 **申込期限**▶5月26日(火)(必着) **問**▶☎(867)2311

■土崎港東一丁目・二丁目・四丁目測量調査を実施 秋田地方法務局では、「登記所備付地図」作成のため、来年3月まで上記箇所での測量調査などを行います。調査の際、境界確認などで立ち会いが必要な場合がありますのでご協力をお願いします。**問**▶秋田地方法務局地図作成現地事務所(旧土崎出張所)☎(880)6551

■5月納付分から協会けんぽの保険料率が変わります 健康保険料率は、医療費支出の増大、全国との医療費格差の拡大などにより、平成27年5月納付分から10.06%に引き上げになります。なお、40~64歳のかたの介護保険料率は1.58%に引き下げになります。**問**▶協会けんぽ秋田支部☎(883)1841

健康

- ・料金の記載がないものは無料です
- ・申込方法がないものは直接会場へ

し 市立病院&タニタ食堂 健康カフェ

市立秋田総合病院とタニタ食堂の共催イベント。血管の病気と生活習慣について、同病院の医師などが講演します。講演後、タニタ食堂の食事とメニュー解説。先着各60人。

日時▶6月10日(水)・24日(水)、16:00~18:30 **会場**▶あきたタニタ食堂(エリアなかいち内) **食事代**▶各750円
申込▶あきたタニタ食堂

☎(827)5125、

市立秋田総合病院☎(823)4171

けん 健康料理教室(対象は女性)

秋田の季節の食材を使った郷土料理の作り方を学びます。エプロンと三角巾をお持ちください。先着12人。
日時▶6月5日(金)、8月7日(金)、10月2日(金)、12月4日(金)、10:00~14:00 **会場**▶河辺総合福祉交流センター **材料費**▶4,000円

申込▶5月18日(月)9:00から河辺市民SC生涯学習担当☎(882)5171



無料相談の

相談の種類	相談日時	相談場所	定員	申し込み
法律	6月4日(木)・18日(木)・25日(木) 9:00~12:00	市民相談センター	各6人	予約は5月19日(火)8:30から、市役所1階の市民相談センターの窓口か電話で。☎(866)2039 *「要予約」の相談の利用は、同一年度内に1人各1回までです。
	6月4日(木) 13:30~16:30	南部市民サービスセンター		
	6月11日(木) 9:00~12:00	北部市民サービスセンター		
行政書士	6月5日(金) 13:00~16:00	市民相談センター	各6人	
司法書士	6月9日(火) 13:00~16:00			
年金・社会保険	6月12日(金) 13:00~16:00			
公証人・遺言	6月16日(火) 9:00~12:00			
税務	6月16日(火) 13:00~16:00			
行政	6月10日(水) 13:00~16:00	市民相談センター	各6人	直接、市役所1階の市民相談センターへどうぞ(順番は当日の先着順。受け付けは15:30まで)。
人権・困りごと	6月11日(木) 13:00~16:00			

6/7(日)
9:00
16:30

春の動物ふれあいフェスティバル

動物たちがおもてなしする各種イベント盛りだくさん！ 大好評の「どうぶつパレード」(写真)や動物舎裏側探検、エサやり体験、動物解説、まんまタイムなど。入園料720円(高校生以下無料)。ぜひお越しください。



問い合わせ 大森山動物園 ☎(828)5508

ミルヴェ

検索

- ⑤スコーン&チョココルネ▶18日(木)、2,160円、12人
- ⑥旬の魚づくし膳▶19日(金)、2,160円、20人
- ⑦マカロン▶24日(水)、2,400円、12人
- ⑧笹巻きと押し寿司▶26日(金)、2,160円、20人

みんなの掲示板①

■花の寄せ植え教室

日時▶6月7日(日)9:30~11:30
会場▶大森山動物園SL広場近くのシンボルタワー付近 先着▶20人
申込▶5月18日(月)9:00から秋田市総合振興公社 ☎(829)0221

■高齢者・軽度障がい者のためのパソコン教室

ワード・エクセル・写真加工・はがき作成・インターネット接続など。日時▶6月2日(火)から25日(木)までの毎週火・木曜、10:00~11:00と11:00~12:00

会場▶遊学舎(上北手) 受講料▶1時間1,000円 定員▶各回5人
申込▶NPO法人あい ☎(829)1113

■点訳講習会 点訳技術の習得をめざし、点字本作成を学びます。日時▶7月5日(日)・12日(日)・19日(日)、10:00~15:00 会場▶県社会福祉会館3階日赤秋田県支部研修室(旭北) 器材料▶3,000円 定員▶20人
申込▶7月2日(木)まで日本赤十字社秋田県支部 ☎(864)2731

■日本語教室ニジラス 日本語の日常会話や基本的な読み書きを学びます。対象▶母語が日本語以外のかた 日時▶毎週水曜日、10:00~11:30 会場▶ジョイナス(千秋) 受講料▶月1,500円(教材費実費) 申込▶同教室の奥山さん ☎(834)7936

■エンジョイボクシングクラブ

対象▶小学生以上 日時▶来年3月までの毎週水曜日、18:00~20:00 会場▶市立体育館 参加費▶月1,000円(中学生以下無料) 申込▶同クラブ代表の古木さん ☎(839)6341

催し

- ・料金の記載がないものは無料です
- ・申込方法がないものは直接会場へ

たいへいざんやまびら とざん 太平山山開き登山

対象は小学生以上(小学生は保護者同

伴で)。市役所発、秋田駅西口経由で登山口までバス移動。下山後はザブーンで入浴も。小雨決行。

日時▶6月14日(日)6:40~18:00
出発▶市役所が6:40、秋田駅が7:00
参加費(入浴料・軽食など)▶2,800円(中学生以下1,500円) 先着▶30人
申込▶5月18日(月)から29日(金)までに、参加費を持って太平山県立自然公園整備促進地域協議会事務局(市役所3階の公園課内) ☎(866)2154

こうせんかい すもうじんく たの 講演会「相撲甚句を楽しむ」

秋田相撲甚句会による相撲甚句の実演と解説を楽しみながら、大相撲への関心を深めます。先着50人。

日時▶5月30日(土)10:30~12:00
会場▶ほくとライブラリー土崎図書館
申込▶5月19日(火)10:00から同図書館 ☎(845)0572

やよいしだい 弥生時代にタイムスリップ

火おこしと竪穴式住居の屋根のふき替えを体験します。先着20人。対象▶小学生以上(小4以下は保護者同伴で)

日時▶6月7日(日)10:00~12:00
会場▶弥生っこ村(御所野)
申込▶文化振興室 ☎(866)2246

たの かざんじっけん 楽しくておいしい火山実験

小学生以上(小3以下は保護者同伴で)が対象。噴石実験やコンデンスミルクとココアを使った溶岩実験など。先着20人。

日時▶6月14日(日)13:00~15:00
会場▶自然科学学習館(アルヴェ4階)
申込▶5月26日(火)16:00から自然科学学習館 ☎(887)5330

さいはっけん ふるさと再発見セミナー

八橋地区の社寺を巡り、歴史や文化への理解を深めます。

日時▶6月10日(水)12:50~16:30
集合▶北部市民SC(キタスカ)

保険料▶50円 先着▶15人

申込▶5月20日(水)9:00から北部市民SC生涯学習担当 ☎(893)5969

きをつけよう ふびこめさぎ 気をつけよう「振り込め詐欺」

秋田臨港警察署「湾岸劇団」による寸劇と秋田県警音楽隊の吹奏楽演奏。

日時▶6月6日(土)13:30~15:00
会場▶北部市民SC(キタスカ)
先着▶170人
申込▶5月19日(火)9:00から北部地域住民自治協議会 ☎(846)1133

みんなの掲示板②

■春のバラ展 日時▶6月6日(土)・7日(日)、10:00~15:00 会場▶北部市民SC 問▶秋田バラ会の岩渕さん ☎090-4553-0857(18:00以降)

■こころの子育て対談会 講師は女優の浅利香津代さんと、元家庭裁判所調査官の佐々木光郎さん。

日時▶6月6日(土)14:00~16:00
会場▶文化会館小ホール
問▶秋田リトルベースボールチーム代表の三浦さん ☎(828)2109

■秋田清掃登山連絡協議会の獅子ヶ鼻 湿原散策 集合▶6月7日(日)6:00、市役所臨時駐車場 参加費▶500円
申込▶同会の大山さん ☎080-1654-5240

■河辺せせらぎウオーク 岨谷峡や伏伸の滝など、河辺の農村風景を楽しみながら散策します(8km)。

日時▶6月7日(日)8:40~12:00
集合▶へそ公園(河辺岩見) 参加費▶500円(中学生以下無料) 問▶秋田歩け歩け実行委員会 ☎(883)1133

■なかいちトラック市 旬の採れたて野菜や農産加工品などを販売します。日時▶5月23日(土)・24日(日)・30日(土)・31日(日)、6月6日(土)・20日(土)、7月4日(土)、9:30~13:00

会場▶エリアなかいちにぎわい広場
問▶トラック市プロジェクト事務局(株)パウハウス内 ☎(836)3900



講座

- ・料金の記載がないものは無料です
- ・申込方法がないものは直接会場へ

電子ゴマを作ろう!

電子部品をはんだ付けして、光って音の出る電子ゴマを作ります。はんだ付け未経験者でも大丈夫です。

対象▶小学4年生以上

日時▶6月6日(土)13:00~15:00

会場▶自然科学学習館(アルヴェ4階)

先着▶20人

申込▶5月19日(火)16:00から自然科学学習館☎(887)5330

東日本大震災とその後の南相馬市

秋田市役所を早期退職し、福島県の南相馬市職員として復興のために働く保坂英光さんが講師です。

日時▶6月20日(土)13:30~15:00

会場▶ほくとライブラリー明徳館(中央図書館明徳館)2階研修ホール

問▶ほくとライブラリー明徳館

☎(832)9220

転勤奥様教室

郷土料理教室や施設見学で友人を作り、秋田の生活を満喫しましょう!

対象▶秋田市に転入して3年以内のかた **日時**▶6月4日(木)から1月21日(木)までに7回、10:00~12:00

会場▶サンパル秋田(文化会館内)ほか

材料費▶実費 **先着**▶20人

申込▶5月20日(水)9:00から中央公民館☎(824)5377

勤労青少年ホームの教室

39歳以下のかたが対象。会場はサンパル秋田(文化会館内)。先着各20人。申し込みは5月18日(月)12:00から勤労青少年ホームへ。

☎(824)5378

■バレトンでリフレッシュ バレエの動きを取り入れたエクササイズ。

日時▶6月5日(金)・12日(金)・22日(月)、19:00~20:00

■ゆかた着付け教室 ゆかたを借りる場合は500円が必要です。

日時▶6月16日(火)・18日(木)・23日(火)、19:00~20:30

■初めてのフラダンス **日時**▶6月20

■文中「SC」はサービスセンターの略です。

日(土)・27日(土)、7月4日(土)・18日(土)、8月1日(土)、19:00~20:30、8月2日(日)13:00~16:00…2日(日)に、デイサービスセンターの「ツクイ秋田土崎」を慰問します

女性学習センターの教室

会場はサンパル秋田(文化会館内)。申し込みは、5月18日(月)から女性学習センターへ。☎(824)7764

■生活設計セミナー~自分らしく働くために~ お金の原則、医療や介護、相続と遺言書について学びます。**日時**▶6月4日(木)・11日(木)・18日(木)、10:00~11:30 **定員**▶20人

■母と子の安心・安全な場所を求めて 母と子が別々の部屋で「私を語る」時間を過ごします。申し込みは6月1日(月)まで。**対象**▶シングルマザーとそのお子さん(就学前後) **日時**▶6月6日(土)・20日(土)、7月4日(土)・25日(土)、10:00~12:00 **定員**▶6組

■ワークライフセミナー「アサーティブコース」 相手を尊重し、率直に自分の気持ちを上手に伝える「アサーティブ」を学びます。**日時**▶6月11日(木)・18日(木)、7月23日(木)・30日(木)、18:30~20:00 **定員**▶20人

キタスカで学ぼう

会場は北部市民SC(キタスカ)。申し込みは、①②が5月19日(火)9:00から、③が5月26日(火)9:00から北部SC生涯学習担当へ。☎(893)5969

①みなと女性セミナー 身近な生活課題や女性としての生き方などを学びます。**対象**▶北部地域に住む女性 **日時**▶6月9日(火)から3月8日(火)までの毎月第2火曜日、10:00~12:00 **運営費**▶2,000円 **先着**▶100人

②ねむの木学級 福祉や健康に関する講話や移動学習など。実費負担あり。**対象**▶身体に軽い不自由を感じるかたとその家族 **日時**▶6月から11月までに6回、14:00~15:30

③家庭教育学級「キャッチボールゼミ」 家族間のふれあいの大切さや子どもを取り巻く環境について学びます。実費負担あり。**対象**▶小・中・高校生を持つ母親 **日時**▶6月24日(水)から2月24日(水)までの水曜日に9回、10:00~12:00 **先着**▶20人

竿燈小若・お囃子講習会



小若演技は小学4~6年生、笛と太鼓は小学生以上が対象。

演技のコツを指導します。

日時▶6月8日(月)から18日(木)まで、19:00~20:00(14日は休み)

会場▶民俗芸能伝承館(大町)

問▶秋田市竿燈会

☎(865)6200(平日の午後のみ)

秋田城跡学習講座

日本最北の古代城柵である史跡秋田城跡について学びます。希望者は講座修了後、歴史公園などを案内するボランティアガイドとして活動できます。先着30人。

日時▶5月28日(木)・29日(金)・30日(土)、9:30~12:00

会場▶秋田城跡調査事務所(寺内)

申込▶5月18日(月)から秋田城跡調査事務所☎(845)1837(平日)

佐竹史料館学習講座

時間は13:30~15:30。会場はほくとライブラリー明徳館(中央図書館明徳館)。資料代各510円。先着各30人。申し込みは、5月18日(月)9:00から佐竹史料館へ。☎(832)7892

■佐竹義宣と秋田新時代 佐竹氏の国替え後に急速に発展した久保田町の実態と佐竹氏の領国支配について学びます。**日時**▶6月3日(水)・10日(水)

■渋江和光 大館に上使の旅 秋田藩家臣の渋江和光が藩主の命令で大館へ旅した様子について。

日時▶6月12日(金)・19日(金)

テルサの料理教室(6月)

時間は10:00~13:00。会場と申し込みは秋田テルサへ。☎(826)1800 *開催日(いずれも6月)、材料費、定員の順で記載しています。

①野菜ソムリエ推奨・じゅんさい料理▶3日(水)、2,160円、20人

②シフォンケーキ▶10日(水)、2,000円、16人

③男子厨房に入る・五目チャーハン▶13日(土)、1,500円、20人

④野菜ソムリエ推奨・ポテトピザなど▶15日(月)、2,160円、20人

「もの×まち さんぽ 2015春」(4月25・26日)

新屋地区の商店などを会場に、ものづくり作家の作品展示やワークショップが行われ、まちあるきを楽しむ人たちにぎわいました。



春の
ぼかぼか陽気に誘われて
新屋をカメラ散歩♪



あらやさくら公園観桜会・4月19日



風情ある蔵の軒下で



手にとってじっくり吟味



旧勝平酒造前



和の造りが企画展示にぴったり



会話を楽しみながら作品巡り



かわいい小物がたくさん



西部工業団地の菜の花畑・4月26日