

広 報  
市民の生活情報誌  
あきた



エイジフレンドリーシティあきた

シンボルマークが  
決まりました  
(詳しくは6頁)

特 集

夏イベント  
ホットだよ



秋田市夏まつり雄物川花火大会  
8月10日(月)開催!



平成27年(2015)  
8月7日号  
NO.1846

(写真は昨年の様子)



## 秋田のガラスプロジェクト with 第11回 2015 あきたガラスフェスタ

### 秋田のガラスプロジェクト「講演＆公開制作」

東京都の離島・新島<sup>にいしま</sup>に制作拠点を置き、「新島ガラス」の開発に取り組んでいるガラス作家の野田 収<sup>ののち</sup>さん(上の写真)と野田由美子<sup>ののちみこ</sup>さんを招き、講演と公開制作を行います。参加無料。直接会場へお越しください。

秋田公立美術大学 ☎(888)8478



プレスライン



碧<sup>あお</sup>

**講演** 日時▶8月29日(土)10:00～11:30  
会場▶秋田公立美術大学講義室2

**公開制作** 日時▶8月29日(土)13:00～17:00  
8月30日(日)10:00～17:00  
会場▶秋田公立美術大学ガラス工房

### あきたガラスフェスタ「吹きガラス制作体験」

講師は、秋田公立美術大学の小牟禮尊<sup>こむれたかひと</sup>人教授と井本真紀<sup>いのもとまき</sup>助手、ガラス作家のショーン・サルストロム<sup>ショーン・サルストロム</sup>さん。体験作品は、後日お渡しします。秋田眞貞<sup>まこと</sup> ☎(853)7470

対象▶中学生以上(中学生は保護者同伴で)

日時▶8月22日(土)・23日(日)、①9:30～12:30、②14:00～17:00 会場▶秋田公立美術大学ガラス工房

体験料▶3,000円 定員▶各10人(応募多数の場合は抽選)

**申し込み** はがきに、住所、氏名(ふりがなと中学生は保護者氏名も)、年齢、日中連絡がとれる電話番号、希望日時(各回1人1回)を記入し、8月11日(火)(必着)まで、〒010-1632 新屋大川町12-3

秋田公立美術大学「ガラスフェスタ体験」係

### あきたガラスフェスタ「展示販売」

招待作家の制作作品を展示します。また、秋田公立美術大学関係者や卒業生作家のガラス作品を展示・販売します。

日時▶8月29日(土)から9月13日(日)まで、10:00～18:30  
(水曜日定休) 会場・問▶秋田眞貞(大町一丁目) ☎(853)7470



### 表紙のはなし♪

雄物川花火大会は毎年8月10日開催。土崎の曳山、竿燈、そしてこの花火大会と、秋田市の夏を体感するには欠かせない行事です。あとは晴天を願うばかり!!

3 市長コラム

4 ホットだよ、夏イベント!!

…雄物川花火大会／シロフクロウ  
大正寺おけさままつり／ザ・ブーンイベント／  
夜の動物園……………



6 エイジフレンドリーシティのマーク決定

7 市役所からのお知らせ

…臨時福祉給付金の申請／  
戦没者追悼式・平和祈念式典／  
市立病院の職員募集／  
お盆の供え物は指定場所へ ほか

10 胸部検診巡回日程

9月1日～10月9日実施分

13 個人向け施設見学会／健康ライフ太鼓判

14 育児コーナー

…乳幼児健診日程／育児イベント

16 情報チャンネルa

…内館牧子さん講演会／美大附学院祭／  
東北六魂祭写真展／  
講座／催し／案内／健康 ほか

20 ミュージカル 政吉とフジタ

■編集発行＝秋田市広報広聴課 ☎018(866)2034

■〒010-8560 秋田市山王一丁目1番1号

■広報あきたは毎月第1・第3金曜日発行です。

公式ホームページ <http://www.city.akita.akita.jp/>

公式ツイッター <https://twitter.com/akitacity>

秋田市役所Facebookページ

<https://www.facebook.com/city.akita>

# 日々初心

市長コラム・日々初心  
市長 ● 穂積 志(もとむ)



「ヒロシマ原爆と土崎空襲展」での、川本省三さん（広島市）の講演の様子。当時のことを詳しく解説しました

## 戦後70年

もう40年近く前の8月6日。学生だった私は、あまり暑くならないうちにと、朝早くから親戚の家で庭の草取りの手伝いをしていました。突然、真つ青な空にサイレンの音が鳴り響き、草取りの手を休め、しばらくの間、まぶしい空を見上げていたことを覚えています。朝の8時15分、それが、私が初めて広島原爆の日をはっきりと意識した最初の出来事でした。

広島市に一発の原子爆弾が投下され一瞬にして多くの尊い命が失われたのは、今からちょうど70年前。今年を終戦から70年の節目の年に当たります。

日頃から秋田市では、平和や戦争をテーマに講演会などを企画してきましたが、今年7月4日からエリアなかいちのぎわい交流館A.U.で、「ヒロシマ原爆と土崎空襲展」を開催しました。その中で、広島市の川本省三さん（81歳）の講演を聞くことができました。今までも、直接被爆を経験され

たかたの講演会がありました。今回、これまでと違うところは、川本さんは両親や兄弟を原爆で失っています。ご自身は、投下時直接被爆者ではなかったということですが、当時11歳だった彼は、家族とは別に爆心地から50<sup>キ</sup>ほど離れた三次市に疎開中でした。にもかかわらず、原爆のためにいろいろな差別を受けた話には、とても胸が痛みました。

孤児となった川本さんは、「結婚するなら好きな人」と思い、その頃お付き合いしていた女性の家に伺ったものの、「あなたは広島で生活していたそうだね。放射能汚染の疑いがあるから娘を嫁にはやれない」と彼女の親に言われ自暴自棄になったこと。あまりのひどさに、食べ物をあさったことなどを、感情を抑えるように淡々と話されていました。

投下時の直接的な被爆ではなくても、差別や貧困、残留放射線の問題をはじめ、原爆が落とした暗い

影には私たちの想像をはるかに超えるものがあると改めて思い知らされました。

このたびの「ヒロシマ原爆と土崎空襲展」では、終戦前夜、250人も尊い命を奪った土崎空襲の体験者による講演や、浅利香津代さんの講話と「はまなすはみた」の朗読会などもありました。浅利さんの平和の朗読会は、平成22年から続いており、すでに市内の小学校延べ45校、参加者は保護者を含め約4千100人にのぼっています。

秋田市は土崎空襲により甚大な被害を受けた最後の被爆地です。戦後70年。私も市長として、一つの具体的な事業をとおして、平和の尊さや戦争の悲惨さを次世代に伝えていきたいと思っています。



秋田港にある「平和を祈る少女」の像

◆秋田市ホームページで市長の動向や記者会見の内容などをお伝えしています。  
「市長ほっとコーナー」<http://www.city.akita.akita.jp/city/mayor/>

## 第28回 秋田市夏まつり 雄物川花火大会

会場▶雄物川河川敷

8/10(月)  
19:30~21:00

(荒天時は翌日)

問 同花火大会実行委員会事務局  
(西部市民SC内)☎(888)8080

当日の開催可否など、詳しくはホームページをご覧ください。  
<http://www.city.akita.akita.jp/city/sc/ws/>

秋田西中学校生徒によるデザイン花火、選抜全国芸術花火集「ザ・プレミアム花火」、特大スターマインなどを打ち上げます。

なお、会場周辺では交通規制に伴う渋滞が予想されますので、公共交通機関をご利用ください。

\*花火会場周辺地域での、ドローンなどの小型無人機の使用は禁止します。

### 秋田中央交通バス…秋田駅西口発時刻(○内の番号は乗り場)

行き ■新屋線(⑦番→秋田大橋前)

16:30、17:00、17:30、18:00、18:30、19:00

■新屋西線(⑦番→勝平消防出張所前)

16:35、17:05、17:20、18:05、18:35、18:50

■臨海經由新屋西線(⑦番→船場町) 17:35

■船場町經由川尻割山線(⑥番→船場町) 17:10、18:25

帰り ■新屋線(西部市民SC→秋田駅西口) 20:50、(臨時)21:00、(臨時)21:10

JR羽越本線…秋田駅と新屋駅間の所要時間は約10分です

行き ■秋田駅発時刻 17:59、18:35、19:19 帰り ■新屋駅発時刻 20:45、21:50、22:58



駐車台数に限りがあります。ご了承ください。

8/16(日)

16:00~20:30

## 第31回 大正寺おけさまつり

会場▶雄和新波商店街、JA新あきた大正寺販売所駐車場  
(雨天時は雄和南体育館)

問 同実行委員会事務局の加藤さん☎090-8781-7403

大正寺おけさについて、詳しくはホームページもご覧ください。  
<http://daishoujiokesa.ec-net.jp>

### ◆大正寺おけさ総踊り(16:00~16:40頃)

地元団体のほか、周辺地域からの友情参加もあり、華やかに新波商店街を踊り歩きます

### ◆おけさの郷 芸能文化の祭典(17:30~)

出演は、雄和中学校吹奏楽部、大正寺小学校児童、ヤートセ祭り酔楽天ほか。さまざまなジャンルの演奏、踊りをお楽しみください!

### ◆雄物川を彩る花火大会(19:30~)

メッセージ花火や創造花火など、約1,000発を打ち上げます





pramo  
8/15(土)

## 夏休みは クアドーム ザ・ブーンへ!

入館料▶大人510円 中・高校生410円  
3歳~小学生300円

問 クアドーム ザ・ブーン ☎(827)2301

<http://www.theboon.net/>

### ご当地ヒーローとアイドルに会えるっ!

#### ◆ビートファイターACEショー

8月8日(土)①10:10~ ②14:30~

#### ◆pramo(プラモ)ミニライブ

8月15日(土)①11:00~ ②14:30~

#### ◆超神ネイガーショー

8月16日(日)①11:00~ ②14:30~

#### ◆プールエリアでお子さまイベント「サッカーシュートに挑戦!」

8月8日(土)・9日(日)・22日(土)・23日(日)の14:00~。小学生以下が対象で、各日先着50人。景品あり

#### ◆夏休み最後の日曜日8月23日(日)は入館料半額!

#### ◆レストラン「あいたる太平」では夏におすすめの限定メニューをご提供

ビート  
ファイター  
ACE  
8/8(土)



超神  
ネイガー  
8/16(日)



## 夜の動物園

## 充実の 日替わりイベント

入園料▶720円(年間パスポート1,230円) 高校生以下無料

問 大森山動物園 ☎(828)5508

<http://www.city.akita.akita.jp/city/in/zoo/>

期間中は、楽しい日替わりイベントでお待ちしています。エサやり体験、まんまタイム、どうぶつ解説は毎日開催。入口では、恒例イベント「サマースクール」の参加者が作った絵灯ろうがお出迎えます。時間は各日17:30~21:00。通常開園の16:30に一旦閉園して、改めて17:30に開園します。ご家族、お友だちと一緒にどうぞ!

- ◆14日(金) ゾウ来園25周年記念「今夜限りの寝室見学♥」
- ◆15日(土) 動物園のヒーロー「ミルヴェンジャー7ショー」
- ◆16日(日) 動物クイズ大会
- ◆17日(月) チンパンジー「ノリコ」37歳の誕生会
- ◆18日(火) クジャクの羽根でペン作り

\*時間、定員など詳しくはホームページをご覧ください。

「夜の動物園」へは秋田中央交通の臨時バスをご利用ください

■秋田駅西口⑦番乗り場発 17:00、17:30 ■動物園発 20:40、21:10



動物園のキャラクター  
「オモリン」

写生大会の  
表彰式に  
高木美保さん  
が来園します

「国文祭メモリアルフェスティバル in AKITA 第38回親と子のふれあい写生大会」の入賞作品を、ビジターセンター動物園エリアに8月21日(金)まで展示します。

また、8月23日(日)10:00から、名誉園長の高木美保さんをプレゼンターに迎え、表彰式を行います。式終了後には、高木さんとの交流イベントも予定しています。

## 高齢者にやさしい都市をめざして

エイジフレンドリーシティ(高齢者にやさしい都市)とは、高齢になっても地域社会で活動・活躍することができ、いきいきと過ごせる、誰もが住んでいてよかったですと思えるまちです。エイジフレンドリーシティの実現をめざす秋田市は、さまざまな取り組みを行っています。長寿福祉課☎(866)2095

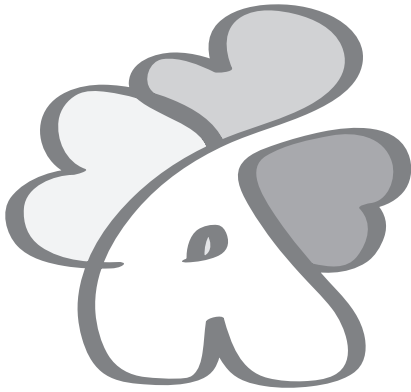

### エイジフレンドリーシティあきた

作者コメント...エイジフレンドリーと秋田の頭文字「A」を元に、やわらかな一筆書きの曲線で高齢者にやさしい都市を表現しました。色彩は、シルバーの線に明るい色調(黄色、緑、オレンジ)で、親しみやすいフレンドリーなイメージとなるようデザインしました。

### シンボルマークが決定しました!

「エイジフレンドリーシティ」を身近に感じてもらえるようシンボルマークのデザインを募集したところ、全国から142点の応募があり、選定委員会による審査の結果、山梨県の堀弘幸さんの作品(左図)が選ばれました。

今後、このシンボルマークは、秋田市のエイジフレンドリーシティの取り組みを広く知ってもらうため、広報紙や印刷物などで、幅広く活用していきます。

### 心強いパートナーと取り組みを進めます

市では、今年4月から、高齢のかたや障がいのあるかたにやさしい取り組みを継続して行う企業や事業者などを、「エイジフレンドリーパートナー」として登録する制度を始めました。現在、次の3社が登録しています。

#### エイジフレンドリーパートナー

㈱秋田銀行▶全営業店舗のATM(現金自動預払機)に物置台を設置したほか、誰もが生きがいを持つて暮らせるコミュニティづくりなどを目的とした「秋田プラチナタウン研究会」を開催しています



ATMの物置台

㈱境田商事▶仲小路の店舗前に休憩用のベンチを設置したほか、案内表示の工夫や接遇向上に取り組んでいます

秋田ビル(㈱秋田キャッスルホテル)▶ホテルの従業員を対象にした認知症サポート研修や手話講習を実施します。さらに、設備の改善や館内表示の工夫などに取り組みます

行政と企業・事業者が心強いパートナーとなり、エイジフレンドリーシティがまち全体に広がるよう取り組んでいきます。登録のための条件など、詳しくは長寿福祉課へお問合わせください。

## エイジフレンドリーシティカレッジ第3回リレーセミナー

入場無料  
先着150人  
どなたでもお気軽にご参加ください!

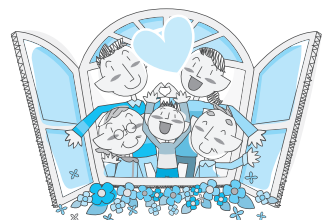

9月6日(日)  
午後1時30分～4時  
アルヴェエ2階多目的ホール

第1部は「多世代が支え合う地域づくり～みんなの居場所ごまじいのうち～」と題し、東京都文京区社会福祉協議会・駒込地区地域福祉コーデイネーターの浦田 愛さんが講演します。

第2部は「秋田らしさを活かした地域づくりをめざして」をテーマにしたパネルディスカッションを開催します。

#### 申し込み

電話、FAX、Eメールのいずれかで、氏名、電話番号、人数を長寿福祉課へご連絡ください。当日、手話通訳を希望のかたはその旨もお知らせください。

長寿福祉課エイジフレンドリーシティ推進担当☎(866)2095

FAX(866)8962

Eメール ro-wf@g-city.akita.akita.jp

# 市役所からの お知らせ



8月13日(木)は、各地区コミュニティセンターを休館します。ご了承ください。

生活総務課 ☎(866)2036

●文中「SC」はサービスセンターの略です。

臨時福祉給付金の申請  
は8月18日(火)から

消費税率の引き上げに伴い、低所得者の負担を緩和するため支給する、臨時福祉給付金の申請を8月18日(火)から受け付けます。平成27年1月1日に秋田市に住民登録があり、27年度分市民税(均等割)が課税されなかったが対象です(課税されているかたの扶養になつている場合や、生活保護受給者などは対象外)。給付金の対象になると思われるかた(27年度分市民税が非課税世帯に)、申請書を8月17日(月)にお送りします。支給額▶対象者1人につき6千



左から秋田県中部地区郵便局長会の嵯峨常信会長、穂積市長、同会の岡部正彦総務理事

## 震災で避難しているかたへ 「かもめ〜る」を寄贈

7月7日、秋田県中部地区郵便局長会から、東日本大震災で秋田市に避難されているかたが、家族などへ手紙が書けるようにと「かもめ〜る(暑中・残暑見舞はがき)」4,000枚を寄贈していただきました。

はがきは、市を通して各世帯へお届けしました。ありがとうございました。

円。加算措置はありません。支給は10月中旬から順次行う予定です(申請受付▶8月18日(火)から11月18日(水)まで。返信用封筒で郵送するか、福祉総務課(市役所福祉棟2階)の窓口へ直接お持ちください。\*平成27年1月2日以降に秋田市に転入したかたは、同月1日に住民登録をしていた市区町村へ申請してください。

●問い合わせ 福祉総務課臨時給付金担当 ☎(866)6647

「年金情報流出」を口実にした犯罪にご注意を

日本年金機構への不正アクセス事案に伴う年金情報の流出について、政府はみなさんの年金を守る

ことを最優先に取り組んでいきます。今回の件で、年金が減ったり、支払われないことなどはありませんが、日本年金機構を名乗り、口座番号を聞き出そうとする者などが現れています。

●問い合わせ 福祉総務課地域福祉推進室 ☎(866)2090

白寿のかたに  
祝い品を贈呈します

●問い合わせ 福祉総務課地域福祉推進室 ☎(866)2090

99歳を迎える白寿のかた(秋田市に住民登録し、5年以上継続して住んでいる大正5年4月1日〜6年3月31日生まれのかた)に、9・10月中旬に市職員が訪問し、祝い状と祝い品(商品券2万円分)を贈呈します。

6次産業化実践者を  
サポートします

●問い合わせ 長寿福祉課 ☎(866)2095

6次産業化を実践しているかたのステップアップや、これから取り組むかたに、加工技術・商品化・販路開拓などのサポートを行う専門家を無料で派遣します。

対象▶市民または市内に事業所がある法人、市内に活動拠点を置く加工グループ・農業者グループなどで、次の①か②に該当するかた

- ①地元農産品を活用した6次産業化を実践しているかた
- ②6次産業化の事業化を構想・検討しているかた

●問い合わせ 農林総務課 ☎(866)2115

戦没者追悼式・平和祈念  
式典を開催します

先の大戦で亡くなった秋田市出身の戦没者と被災されたかたを追悼し、平和を祈念するため開催します。直接会場へお越しください。ご来場の際は、なるべく公共交通機関をご利用ください。

日時▶8月27日(木)午前10時〜(9時開場) 会場▶文化会館大ホール

# 市役所からの お知らせ



\*市の事業について、詳しくは各課へお問い合わせいただくか、秋田市ホームページをご覧ください。http://www.city.akita.akita.jp/

●文中「SC」はサービスセンターの略です。

北部墓地(飯島)の使用者を募集しています

募集数は100区画(1区画4㎡)。永代使用料など、詳しくは生活総務課へお問い合わせください。

対象 次の項目をすべて満たすかた

- ・市内に住所または本籍がある
- ・市内に住所があり、独立した生計を営む保証人を届け出できる
- ・遺骨がありながら墓地がなく寺院や自宅に保管している、または改葬(現在の墓地から遺骨をすべて移すこと)を希望する

受付期間 12月25日(金)までの平日  
受付窓口 生活総務課(市役所分館3階) ☎(866)2074



平和公園は、お盆の8月13日(木)午前中、お墓参りで特に混雑します。できるだけ、混雑する日時を避けていただくようご協力をお願いします。

ガス・スプレー缶を正しく捨てましょう

使用後のカセット式ガスボンベやスプレー缶を捨てる際は、次のことにご注意ください。

! 誤った処理や出し方は、家庭や収集車での火災事故につながる

場合があります。

■完全に使い切った後、屋外など火の気のない風通しの良い所で穴を開けてください

■資源化物(空きびん、ガス・スプレー缶)の収集日に、袋に入れずそのまま緑色の回収箱へ入れてください

■穴を開けられない場合は、「穴をあけていません」と表示して収集日に出してください

●問い合わせ 環境都市推進課 ☎(866)2943

ごみの野外焼却は禁止です!

廃棄物を焼却することは、法律で原則禁止されています。違反した場合は5年以下の懲役、もしくは1千万円以下の罰金に処せられることがあります。

ごみを処分する場合は、一般家庭はごみ集積所へ出し、事業所は許可業者へ委託するなどして、野外焼却は絶対にやめましょう。

●問い合わせ 廃棄物対策課 ☎(866)2076

市立病院の職員を募集します

地方独立行政法人市立秋田総合病院(市立病院)では、平成28年

採用の職員を募集します。詳しくは受験案内書をご覧ください。

①事務職(職務経験者)

受験資格 昭和31年4月2日以降に生まれ、医療機関や民間企業などにおける職務経験が直近10年間で5年以上(来年3月31日までに規定の年数に達する見込みを含む)のかた

\*人事給与、経理、法務などの職務経験(特に病院での職務経験)があることが望ましい。

募集人数 5人程度

勤務時期 平成28年4月以降

試験内容 1次は書類審査。2次は適性検査、小論文、面接を10月18日(日)に市立病院で実施

申込期間 8月10日(月)～8月28日(金)(必着)

②臨床工学技士

受験資格 昭和31年4月2日以降に生まれ、臨床工学技士の資格があるかた今年度取得見込みを含む

募集人数 2人

勤務時期 平成28年1月以降(取得見込みのかたは28年4月以降)

試験内容 筆記(一般教養・小論文)と面接を11月8日(日)に市立病院で実施

申込期間 8月24日(月)～10月23日(金)(必着)

申し込み ①②共通 市立病院総務課、市役所1階総合案内、北部・西部・南部・河辺・雄和の各市民

SC、アルヴェ駅東SC、東京事務所(東京都千代田区平河町二丁目4番1号)にある受験案内書(病院ホームページからも入手可)に従って、各申込期間に市立病院総務課へ。 ☎(823)4171

御所野堤台の都市計画変更案をお見せします

「御所野堤台地区計画」の都市計画変更案をお見せします。また、変更案に対して、意見書を提出することができます。

縦覧・意見書提出期間 8月10日(月)から24日(月)までの平日、午前8時30分～午後5時15分

縦覧場所 都市計画課(市役所4階)

●問い合わせ

都市計画課 ☎(866)2152

自動交付機を一時停止します

8月19日(水)に点検作業のため、次の場所にある自動交付機(住民票の写しなどを発行)を停止しますので、ご了承ください。

場所(時間)

秋田テルサ(午前9時～11時)、南部市民SC(午後1時～3時)

●問い合わせ

市民課 ☎(866)2018





# お盆の供え物は指定場所へ

8月16日(日)は精霊流しです。当日、下記の指定場所にむしろを敷いておきますので、お盆のお供え物は、午前9時までに透明な袋に入れて出してください。決められた場所以外には絶対に置かないようお願いいたします。

問い合わせ 環境都市推進課 ☎(863)6631

秋田地域(旧秋田市)の指定場所	
旭川筋	堂ノ下橋、水源地跡地入口橋、山内橋、藤倉橋、松原橋、添川橋、新藤田橋、旭川橋、にごりかわはし、中島鉄橋、新中島橋、保戸野新橋、保戸野川反橋、鷹匠橋、とおりまちはし、一丁目~五丁目の各橋、下新橋、刈穂橋、川口橋、旭橋、新旭橋、新川橋
秋田運河	勝平新橋
太平川筋	地主橋、仁部橋、三吉橋、館の越橋、本町橋、木曾石橋、八田橋、旧八田橋、松崎橋、広面一号橋、広面桜橋、桜大橋、横森橋、才八橋、百石橋、太平川橋
猿田川筋	御茶屋橋、猿田川橋、御鷹野橋、下水道汚水中継ポンプ場橋(左右)、開橋、開一号橋、開二号橋
草生津川筋	八柳橋、外旭川新橋、向山橋、草生津川橋、高野橋、三千刈橋、三本橋、イサノ橋、大道東橋、面影橋、やばせ橋
雄物川筋	秋田大橋、雄物新橋、秋田南大橋
新屋地区	西中学校前新屋排水路
仁井田地区	猿田川端橋、庚塚橋、福島橋、目長田古川橋、下久保古川橋、下久保新橋、御野場新橋、新中島橋
金足地区	黒川橋、片田中橋、福田橋、吉田多目的研修センター前、新高岡橋、浦山ふれあい広場入口、堀内橋、旧岩瀬橋
飯島地区	飯田街道(西袋ポプラ団地入口排水路橋)
新城川筋	五十丁橋、新城川橋、堀川大橋、飯島川端橋
下新城地区	笠岡公民館前、笠岡橋、堰根公民館前、岩城消防器具置き場前、櫛の木公民館前、下小友消防器具置き場前、上小友公民館前、長岡町内入口、青崎消防器具置き場前、幸町町内入口
土崎地区	雄物岸街区公園(土崎港西二丁目4)
上北手地区	荒巻橋、苗代沢橋
下北手地区	前谷地橋、赤平橋
御所野地区	御所野小学校プール脇の遊歩道
浜田地区	浜田地区コミュニティセンター前
四ツ小屋地区	城下当場公園の橋、下丁公民館の橋
河辺地域の指定場所	
三内川筋	砂子淵橋、わたのは橋、飛沢橋(繋沢側)
岩見川筋	松沢橋(鷓鴣)、新川橋、東橋、台橋、野崎橋、岩見大橋、大沢橋、赤平橋、和田大橋(坂本)、式田橋、中の橋(戸島)、豊成橋
杉沢川筋	杉沢1号橋
神内川筋	奥出橋、神内橋
梵字川筋	畑ノ沢橋、河辺中学校橋、榊表橋、茱萸野橋
雄和地域の指定場所	
雄物川筋	新波橋、中川橋、水沢橋、黒瀬橋
岩見川筋	本田橋、芝野橋
雄和地区	新不動橋、白山橋、繋橋、銅屋橋、相川橋、平尾鳥橋
沖村地区	沖村2号橋

## 秋田市の人口 平成27年7月1日現在

●人口▶317,052人(-119) ...6月分 出生▶196人  
 ・男▶149,060人(-97) 死亡▶268人  
 ・女▶167,992人(-22) 転入▶503人  
 \*1年前の人口▶319,041人 転出▶550人  
 ●世帯▶135,602世帯(-8) ( )内は前月比

市税の納期内納付にご協力をお願いします

8月が納期の市税は、市県民税(普通徴収)第2期と国民健康保険税第2期です。納期限は8月31日(月)。納期内に納めてくださるようお願いいたします。

●問い合わせ 市税の納付は、簡単に便利な口座振替をご利用ください。口座振替の場合、納期の最終日が口座引き落とし日です。

納税課 ☎(866)2059  
国保年金課 ☎(866)2189

起業・創業を支援します!

市の創業支援事業をご活用ください。詳しくは、商工労働課へお問い合わせください。

「チャレンジオフィスあきた」創業支援室(土崎)の入居者を募集

創業支援室は、完全個室型の貸スペース(14㎡/122㎡)で、使用

☎(866)2429

料金は月額1万~5万円程度です。創業に必要な知識やノウハウなどを提供します。

対象(次のいずれか)①1年以内に創業する具体的な計画があるか

②創業後5年未満のかた  
③1年以内に新分野・新事業進出の具体的な計画があるかた

入居期間▶最長5年(1年ごとに更新が必要)

審査方法▶専門家による入居審査委員会が書類・面接審査を実施

①創業支援補助金

市内で新たに法人を設立して起業しようとするかたに対して、事業拠点費や設備費、機械器具費などの一部を補助します。補助対象経費の2分の1以内で、限度額は50万円(起業者が女性の場合、補助対象経費の4分の3以内で、限度額75万円)。  
②Aターン創業支援補助金 県外から秋田市に転入して、法人または個人で起業しようとするかたに対して、事業拠点費や生活拠点費、転居費用の一部を補助します。限度額は300万円。

# 胸部検診

問 保健予防課 ☎0800(3)1176

## 健康なまいに受けよう！がん検診

胸部検診は、肺がんや肺結核などの肺疾患を早期に発見し、早期治療に結びつけるために行う検診です。11・12月の日程で検診車が各地を巡回します。どの会場でも受診できますので、都合の良い会場へどうぞ。

なお、駐車場のない会場、駐車場の狭い会場への車での来場はなるべく遠慮ください。また、交通渋滞などで検診車の到着が予定時間に多少遅れる場合がありますのでご了承ください。



**対象**▶秋田市に住民票があり、勤務先などで検診を受ける機会がないかた。検診ごとの年齢は左記のとおり。会場へは健康保険証をお持ちください。

**対象**▶秋田市に住民票があり、勤務先などで検診を受ける機会がないかた。検診ごとの年齢は左記のとおり。会場へは健康保険証をお持ちください。

\*妊娠しているかた、または現在、肺がん、結核で治療をしているかたは除きます。

- 肺がん 来年3月31日時点で40歳〜64歳のかた(昭和26年4月1日から昭和51年3月31日まで)に生まれたかた)
- 肺がん・結核 来年3月31日時点で65歳以上のかた(昭和26年3月31日以前に生まれたかた)

**検診内容**▶問診と胸部X線検査

**受診方法**▶下記の受診票に記入し、検診当日に検診車の受け付けに提出してください。当日は、ボタン、ホック、ゴム、チャック、ラメ、プラスチックなどのない服装で受診してください。

### 検診料金

- ・65歳以上のかたの肺がん・結核検診▶無料
  - ・40歳〜64歳のかたの肺がん検診▶300円
- 検診結果**▶約6週間後、本人へ郵送します

### 必要に応じて喀痰細胞診検査を実施

吐き出された痰に、がん細胞が含まれているかどうかを調べます。肺の近くにできるがんは、せき、痰、血痰などの症状が早期に出やすいため、喀痰細胞診検査を併せて行っています(喀痰細胞診検査のみの受診はできません)。

**対象**▶喫煙指数(1日平均の喫煙本数×喫煙年数)が600以上で、検査を希望するかた

**検査料金**▶800円

申し込み受診予定日の10日前までに保健予防課へ。喀痰を入れる容器を郵送します

### きりとり線

受診票は切り取ってお使いください。1人1枚。コピー可。受診票は検診車にも置いてあります。

## 胸部検診受診票

(1) 30 平成 (3) 27 年度 (5) 実施主体：秋田市 (9) 201  
※太線の中を記入して当日検診車にお持ちください。

フリガナ	(10) 受診日	
氏名	男・女	平成27年 月 日
住所	秋田市	
生年月日	1 2 3 ※平成28年3月31日時点の年齢を記入。(16) 健康カードに番号(お住まいのかた)	
電話番号	明大 昭 年 月 日 ( 歳)	
(33) X線番号	結核 (64歳以下) 65歳以上 徴：非 生	内訳 肺がん(64歳以下) 徴：非 生
(39) 喀痰番号	徴：75〜；非 生	

1：今までに肺がん検診や胸の検診(レントゲン・CT等)を受けたことはありますか？ (50) 1：受けていない 2：受けた→(53) 市町村検診・(54) 職場健診・(55) 人間ドック (56) 病児等・(57) その他 ( 58 )	2：1で受けたかたで、最後に受けた時期はいつですか？ (51) 年前
3：1で受けたかたで、その時異常があったといわれましたか？ (76) 1：異常なし 2：異常あり →その結果は？ (77)	
4：肺の病気がかかったことはありますか？ (97) 1：ない 2：ある→(98) 肺がん・(99) 肺結核・(100) 肺炎・(101) 喘息・(102) COPD (103) じん肺・(104) その他 (105)	
5：現在、肺に関する症状はありますか？ (125) 1：ない 2：ある→(126) 咳・(127) 痰・(128) 胸痛・(129) 息切れ (130) 血痰(最近6か月以内)・(131) その他 (132)	
6：タバコを吸いますか？ 1日の本数 (153) 本 (152) 1：現在吸っている 何年吸っていますか？ (156) 年間 2：過去に吸っていた 吸い始めた年齢 (158) 歳から 3：吸ったことがない タバコをやめたのは？ (160) 年前	
7：喫煙指数は？ (喫煙指数600以上のかたは喀痰細胞診検査をお勧めします) 1日の本数×吸っている年数 (162)	
8：仕事で以下のようなものに関わる作業に従事したことがありますか？ (166) 1：ない 2：ある →(167) 石綿(アスベスト)・(168) 粉じん作業 (169) その他特殊検診を要する業務	
9：8であるを選んだかたの従事期間は？ (170) 年間	



検診車の巡回日程は11・12ページに掲載しています。今回掲載していない会場は、10月10日以降に実施します。日程は広報あきた9月4日号に掲載します。

表の「★」マークの会場では胃がん検診も実施します。

地区	実施日	時間	会場
保戸野	9 / 9(水)	9:00~11:00	秋田生鮮市場保戸野店駐車場内
		14:30~15:00	千代田会館前
広面	9 / 14(月)	7:00~8:30	三吉町やまびこ会館前★
		9:00~9:40	マルダイ広面店駐車場
	9 / 18(金)	13:00~14:50	広面SC(DCMホームマツク広面北店)駐車場
	9 / 29(火)	9:00~10:10	東地区コミセン前
		10:30~11:20	秋田大学留学生会館駐車場
	10 / 7(水)	9:00~9:40	東地区コミセン前
13:50~15:00		ドジャース広面店駐車場	
東通	9 / 14(月)	10:00~11:00	城東消防署後ろ駐車場
	10 / 7(水)	10:00~11:30	ヤクルト東通センター駐車場
		13:00~13:30	あきた内科・呼吸器内科クリニック駐車場
桜・横森	9 / 4(金)	9:00~10:00	横森四丁目公民館前
		10:20~11:20	桜ガ丘会館前
	9 / 18(金)	10:30~11:20	横森四丁目公民館前
	10 / 9(金)	9:00~10:20	横森二丁目公民館前
10:40~11:20		桜公民館跡地前	
千秋	9 / 3(木)	9:00~9:30	明德児童センター前
中通	9 / 3(木)	10:00~10:30	パーティーギャラリーイヤタカ駐車場
	9 / 29(火)	14:00~15:00	アゴラ広場
南通	9 / 3(木)	10:50~12:00	ドジャース榎山店第2駐車場
		13:30~14:00	日本通運築地アパート敷地内
9 / 29(火)	13:00~13:30	福島内科医院駐車場	
川尻	9 / 3(木)	9:00~9:50	川尻地区コミセン前
	10 / 8(木)	9:00~9:40	ドジャース食品館駐車場
		11:00~11:30	いとく川尻店駐車場

次のかたは、肺がん検診、喀痰細胞診検査が無料です  
(▶)の後に記載したものをお持ちください

- ・75歳以上のかた(昭和16年3月31日以前に生まれたかた)▶健康保険証
- ・生活保護世帯▶医療のしおり
- ・支援給付を受けているかた▶本人確認証
- ・世帯全員の市民税が非課税のかた▶市・県民税課税(所得・課税)証明書

\*課税証明書は、市民税課、各市民サービスセンター、駅東サービスセンター、岩見三内・大正寺の各連絡所で発行します。「検診のために必要」と伝えれば発行手数料はかかりません。

## 胸部検診車巡回日程①

地区	実施日	時間	会場
飯島	9 / 24(木)	13:15~13:45	清水整形外科医院駐車場
		10 / 7(水)	9:00~10:00
土崎	9 / 3(木)	10:20~11:30	ナイス土崎店駐車場
		13:00~15:00	市民生協土崎店駐車場
	9 / 10(木)	9:00~10:30	土崎駅裏マックスバリュ東北駐車場
		10:50~11:30	伊藤歯科医院駐車場
		9:00~10:30	生鮮いちばん土崎店駐車場
	9 / 24(木)	11:00~11:45	県点字図書館駐車場
		14:15~14:45	カレーハウスCoCo壱番屋秋田土崎店駐車場
		7:00~8:30	北部市民サービスセンター前★
		8:50~9:30	藤田金物店駐車場
	9 / 25(金)	10:00~10:40	石田材木店北倉庫前
		11:10~11:50	いとく自衛隊通店駐車場
		10 / 1(木)	13:00~14:00
10 / 7(水)	14:00~14:30	すま歯科医院駐車場	
10 / 9(金)	13:10~14:00	小澤歯科医院駐車場	
	14:20~15:00	ナイス土崎店駐車場	
外旭川	9 / 1(火)	13:00~14:30	外旭川地域センター前
	10 / 7(水)	10:20~11:30	グランマートサンフェスタ店駐車場
将軍野	9 / 10(木)	13:00~14:00	デイサービスセンタースマイル輝専用駐車場
	10 / 7(水)	13:00~13:40	デイサービスセンタースマイル輝専用駐車場
	10 / 9(金)	9:00~10:30	将軍野地区コミセン前
10:50~11:50		ツルハドラッグ将軍野店駐車場	
寺内	9 / 1(火)	9:00~10:30	寺内児童センター前
		11:00~11:30	高野市営住宅駐車場
	10 / 1(木)	10:00~10:30	妙華寺駐車場
10:50~11:20		寺内地区コミセン前	
旭川	10 / 9(金)	13:00~13:40	旭川地区コミセン前
添川	10 / 9(金)	14:00~14:40	添川公民館前
泉	9 / 9(水)	11:20~12:00	泉保育所東側路上
		13:30~14:10	北都銀行泉支店後ろ駐車場
八橋	10 / 1(木)	9:00~9:40	中国料理「盛」駐車場
	10 / 8(木)	13:00~15:00	秋田市保健センター前

表の「★」マークの会場では胃がん検診も実施します。

■旧秋田地域で、11月13日(金)まで胃がん検診も実施しています。巡回日程など詳しくは、広報あきた5月15日号と同時に全戸配布した冊子「秋田市の健診ガイド」をご覧ください。  
 ■胃がん検診のあと、3日間は胸部検診を受けることはできません。同日に受診する場合、胸部検診を先に受けてください。

問い合わせ 保健予防課 ☎(883)1176

地区	実施日	時間	会場
御所野	9/8(火)	9:00~10:20	御所野ふれあいセンター前
		10:40~11:20	地藏田二丁目レンガ通りポケットパーク
		13:00~13:50	東京インテリア駐車場
	9/18(金)	9:00~10:00	イオンモール秋田セントラルコート北入口横
	10/1(木)	7:00~8:30	御所野ふれあいセンター前★
御野場	10/1(木)	9:00~9:50	御野場東町内会館前
	10/8(木)	7:00~8:30	南部市民サービスセンター★
		8:50~10:00	御野場南町内会館横
		10:20~11:00	御野場第五児童遊園地東側路上
勝平	10/2(金)	9:00~9:30	割山自動車学校駐車場
		9:50~10:40	英明工務店駐車場
新屋	9/18(金)	11:00~11:30	日新保育園駐車場
	9/30(水)	9:00~9:30	十條団地町内会館前
	10/2(金)	7:00~8:30	西部市民サービスセンター前★
	10/6(火)	9:00~9:40	北都銀行新屋支店駐車場
		10:00~10:30	栗田神社バス停近くの赤沼悦子さん宅前
10:50~11:30		美大正門近くの佐藤勝宏さん宅前	
浜田	9/18(金)	13:00~13:30	福田商店駐車場
	9/30(水)	7:00~8:30	浜田地区コミセン前★
下浜	9/18(金)	13:50~14:20	桂根公民館前

## 胸部検診車巡回日程②



地区	実施日	時間	会場
川元	10/8(木)	10:00~10:40	秋田信用金庫本店本部別館研修センター駐車場
	9/30(水)	10:00~10:45	藤隆商事駐車場
茨島	10/2(金)	9:00~10:00	茨島七丁目町内会館前
		10:30~11:30	マックスバリュ茨島店駐車場
		13:00~13:40	ノースアジア大学附属のびのび幼稚園・保育園駐車場
卸町	10/2(金)	14:00~14:30	北林商事駐車場
槽山	9/11(金)	9:00~11:00	槽山地区コミセン前
牛島	9/11(金)	11:30~12:00	秋田銀行牛島支店駐車場
		13:30~14:00	牛島市営住宅第一集会所前
		14:20~15:00	二木ゴルフ駐車場
	9/18(金)	9:00~10:40	南部公民館前
	10/6(火)	8:00~8:45	牛島市営住宅第一集会所前★
9:10~9:50		牛島児童センター駐車場	
大住	10/6(火)	10:10~11:00	大住町内会館前
		9/2(水)	9:00~9:50
10:10~11:10	仁井田児童館前		
13:00~13:40	大野会館前		
14:00~14:40	新田三丁目町内会館前		
仁井田	9/8(火)	14:20~14:50	下丁公民館前
	9/15(火)	9:00~9:50	堀井静夫さん宅前(仁井田福島二丁目)
		10:10~11:00	二葉商店前
		13:00~13:40	あおぞら保育園前
		14:00~14:40	目長田団地町内会館前
四ツ小屋	10/1(木)	10:10~10:40	上野公民館前
		11:00~11:30	四ツ小屋下丁公民館前

表の「★」マークの会場では胃がん検診も実施します。



放送日程は広報広聴課へ ☎(866)2034

- 5分間テレビ番組
- ABS こんにちは秋田市から  
金曜日 11:25~  
土曜日 11:40~  
日曜日 11:55~
  - AAB いきいき秋田市から  
月・水曜日 15:50~
  - AKT こんばんは秋田市から  
水曜日 22:54~

- 8/7(金) ●市民リポーターが紹介~市役所のお仕事
- 8/12(水) ●シリーズ・大森山動物園の仲間たち
- 8/14(金) ●戦後70年~今あらためて平和を考える
- 8/19(水) ●エイジフレンドリーパートナーの取り組み

\*番組内容は、変更になる場合があります。  
 \*5分間テレビ番組は秋田ケーブルテレビでも放送しています。



ABS わがまち大好き秋田市長です(月1回)

ラジオ

- エフエム秋田 秋田市マンデー555
- ABSラジオ 秋田市今週のいちネタ
- エフエム榎台 午後スタ

8/16(日)11:40~11:55 ●キラリ輝く☆秋田市の女子力

- 毎週月曜日 17:55~
  - 毎週火曜日 10:30~
  - 毎週水曜日 14:00~
- 夜の動物園へ行こう!  
 ●夏はザ・ブーンへ!



大会会場で



進藤みのりさん

## おめでとう！ 学生の国際大会で銀メダル

7月に韓国で開催された第28回ユニバーシアード競技大会において、秋田市出身の進藤みのりさん(東京女子体育大学)が、新体操競技の団体種目別(クラブ+フープ)で見事銀メダルを獲得しました。おめでとうございます。今後の活躍にも注目です！

ユニバーシアード競技大会…大学生などを対象とした国際総合競技大会で、2年ごとに開催されます。

笑顔  
トピックス

### 個人向け施設見学会

## ゾウ来園25周年 記念☆見学ツアー

9月10日(木)・17日(木)  
昼12:30～15:30



今年で、大森山動物園にゾウのだいすけと花子が来園して25周年を迎えます。それを記念し、普段は入れないゾウの運動場やゾウ舎2階を見学します。

入園料720円が必要です(高校生以下無料)。定員20人(超えた場合は抽選)。当日、秋田市観光案内所前(JR秋田駅の新幹線改札口前)に集合し、動物園までバスで移動します。解散は秋田駅西口。現地集合・解散もできますので申し込みの際お知らせください。

申し込み

往復はがき、FAX、Eメール(1通で2人まで)のいずれかで、見学日、参加者全員の氏名、年齢、住所、電話・FAX番号を、8月21日(金)(必着)までお知らせください。

〒010-8560 秋田市広報広聴課 FAX(866)2287

Eメール skengaku@city.akita.akita.jp 問☎(866)2034

\*電話で申し込みはできません。FAX、Eメールで申し込んだ場合、その番号・アドレスに決定通知を送信します。



あなたの健康づくりをサポートする、ミニ情報をお届け！

## おしえてドクター！

Q 最近、物がかすんでよく見えなくて…  
明るい場所に行くとまぶしくて…

A 白内障の可能性がります。  
専門医の診断を受けましょう



今回のお話は▶ 市立秋田総合病院  
眼科 阿部 早苗 医師

### ■白内障はどんな病気？ 症状は？

白内障は、瞳の奥にある水晶体が濁る病気です。水晶体には眼底にある網膜へピントを合わせるレンズの役割があり、水晶体の濁りが広がってくると、目の前に白い霧がかかったようにぼやけ「かすんで見える」という症状が起こります。

また、「まぶしくなる」という訴えも多くあります。これは、水晶体の濁りがまだらなために、光が水晶体の中で乱反射して起こる症状です。いず

れ病気が進行すると視力が低下し、細かい文字が読みにくくなります。

### ■白内障のほとんどは加齢が原因

白内障の原因は加齢性がほとんどですが、先天性や糖尿病、アトピー性皮膚炎などの病気に伴うものもあります。加齢性の白内障は、年月をかけてゆっくりと進行します。顕微鏡で見ると、水晶体の濁りは40歳を過ぎた頃から始まり、60歳代で70%、70歳代で90%、80歳代でほぼ100%の人に見られます。

水晶体に濁りがあるからといって、すぐに治療が必要なわけではありません。自覚症状がない場合や生活に支障がない場合は、治療をしないで様子を見ます。水晶体の濁りを透明な状態に戻す目薬はありません。白内障の進行を少し遅らせる目薬はありますが、根本的に治すには、濁りのある水晶体を手術で取り除く必要があります。

生活に支障が出た段階で手術(人工の眼内レンズの移植)を検討しますが、最近では手術器械が進歩し、3mm以下の傷口で手術を行うことができるようになりました。心配な場合は、まずはかかりつけの眼科医にご相談ください。

# 8/24 “いーぱる”(広面字釣瓶町)に (月) 子育て交流ひろばがオープン

8月24日(月)、東部市民サービスセンター(愛称「いーぱる」)1階に、子育て交流ひろばがオープンします。子育て交流ひろばは、就学前のお子さんが親子で自由に遊ぶことができる場です。

入場は無料で、専門スタッフによる子育て相談をはじめ、子育てに関するイベントの開催などを通して、地域の子育てを応援します。

詳しくは、改めて広報あきたでお知らせします。

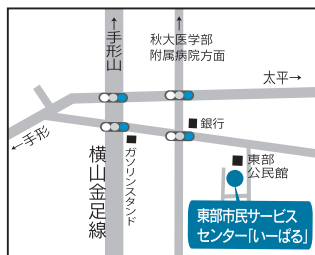

**開館時間**▶9:00~17:00(年末年始を除く毎日)

\*現在の東部公民館の隣りにオープンします。

**問** オープン前▶市民協働・地域分権推進課☎(866)2037  
オープン後▶東部子育て交流ひろば☎(853)1082

## 親子で遊ぼう!

★いずれも入場無料 ★直接会場へお越しください。

会場	催し(対象)	内容	日時
アルヴェ5階 子ども未来センター☎(887)5340	びよんびよん広場(2歳~3歳)	カラフル風船で遊ぼう	8/20(木)①10:00~②10:40~
北部子育て交流ひろば☎(893)5985	にっこりあそぶday(就学前)	ネイガーと体育館で交通安全	8/19(水)10:00~11:45
西部子育て交流ひろば☎(826)9007	おもいっきり夏まつり(就学前)	多目的ホールで夏まつり	8/26(水)10:00~11:30
雄和子育て交流ひろば☎(886)5530	おもちゃのチャチャチャ(就学前)	シール、ハンコ遊び	8/25(火)10:30~10:50
フォンテAKITA6階 子ども広場☎(893)6075	くっつけべったん子(就学前)	花火ヨーヨーを作ろう!	8/18(火)10:30~11:00
フォンテAKITA6階 フォンテ文庫☎(893)6167	パンダの絵本修理屋さん(どなたでも)	破損した絵本の修理	8/15(土)10:30~12:00
	おはなしの会(2歳~6歳)	大きな絵本や紙芝居	8/15(土)①11:15~②14:00~
	親子で楽しむわらべうた(0歳~3歳)	ボランティアによる読み聞かせ	8/25(火)11:00~11:30

\*交流ひろば=北部・西部は各市民SC2階。雄和は市民SC1階。

2歳になった日から2歳2か月までに受けてください。

■フッ化物塗布 2・3・4・5歳児に無料の塗布券を交付しています。歯が強くなり、むし歯予防の効果があるフッ化物塗布を受けましょう。

### ほいくしょかいほう 保育所開放へようこそ♪

0歳~5歳の親子が対象です。時間は9:45~11:00。詳しくは各保育所(太字)へお問い合わせください。

8月11日(火)…寺内☎(863)6253

8月18日(火)…泉☎(823)1626

8月19日(水)…川口☎(832)4582

…雄和中央☎(886)2595

…新波☎(887)2014

8月20日(木)…土崎☎(845)1571

…川添☎(886)2139

### ちいきで育児★★

太字の( )内は対象年齢です。問い合わせ先の◎は、各地区の主任児童委員さんの印です。

■川尻ちびっこ広場(就園前)

8月25日(火)、9月8日(火)、10:00

~11:30、川尻地区コミセンで。問▶同広場の加賀屋さん☎(823)0561

■東きらきらくらぶ(就学前)

8月25日(火)10:00~12:00、東児童センターで。保険料1家族50円。

問▶◎折原さん☎090-7322-5863

■港北ママクラブ(就園前) 8月28日(金)10:00~11:30、港北児童センターで。問▶◎平澤さん☎(845)4014

■ほっと広場(0歳~5歳) 8月31日(月)10:00~11:30、広面児童館で。保険料1家族50円。問▶HOTの会の堀江さん☎(837)0584

■チャイルド中通(就園前) 9月1日(火)10:00~11:30、中通児童館で。問▶◎高橋さん☎090-7067-8179

■あおぞらキッズ(0歳~就学前) 9月1日(火)10:00~11:30、外旭川児童センターで。問▶◎船木さん☎(868)1902

■親子でお料理作っちゃおう!

■金農トントちゃんクラブ 「金農卵」でパンケーキを作ろう!

対象▶就学前の親子 日時▶8月22日

(土)9:30~11:30 会場▶金足農業高校 参加費▶500円 先着▶16組

申込▶8月21日(金)まで金足農業高校 ☎(873)3311

■親子 de 米粉クッキング 対象▶幼稚園、小学生のお子さんと保護者

日時▶9月6日(日)10:00~13:00 会場▶北部市民SC(キタスカ) 先着▶10組

申込▶県農業経済課☎(860)1763

■“キャラ弁”教室

対象▶就学前のお子さんのいる保護者

日時▶9月10日(木)10:00~12:00

会場▶北部市民SC(キタスカ)

先着▶20人(託児は10人。要申込)

申込▶県農業経済課☎(860)1763

### えんかいほう 園開放だよ!

太字の( )内は、園の所在地と対象年齢。詳しくは各園へお問い合わせを。

■こまどり幼稚園・保育園(横森・0歳~5歳) 8月21日(金)9:45~11:00。

申込▶☎(834)0968

■新屋幼稚園(新屋・就園前) 水遊びやしゃぼん玉遊び。8月21日(金)10:00

~11:00。問▶☎(828)2119

\*スペースの都合などにより掲載依頼があったものすべてを掲載できない場合があります。ご了承ください。



# 育児コーナー!

\*料金の記載がないものは無料です。  
\*申込方法がないものは直接会場へ。

\*文中「SC」はサービスセンターの略。

## あつ 生まれ! 55ママ

昭和55年以前に生まれ、初めて子育てをしている母親とお子さんが対象です。一緒におしゃべりして情報交換。  
日時▶8月26日(水)14:00~15:00  
会場▶北部市民SC(キタスカ)2階  
先着▶7組  
申込▶8月11日(火)9:30から北部子育て交流ひろば☎(893)5985

## ウキウキベビーヨガ

対象▶6か月~1歳6か月の親子 日時▶9月1日(火)10:30~11:30 会場▶雄和市民SC(ユービス)2階 先着▶12組  
申込▶8月10日(月)9:00から雄和子育て交流ひろば☎(886)5530

## にんしんとどけ だ 妊娠届を出しましょう

妊娠の届け出をしたかたに、次の届出窓口で母子健康手帳をさしあげます。秋田市に住民票があるかたには、妊婦歯科健診(1回)、子宮頸がん検査・クラミジア検査(1回)、妊婦一般健診(16回)、産後1か月健康診査の費用を補助する妊婦健康診査受診票もさしあげます。

届出窓口▶子ども健康課(八橋の市保健所内)、市民課、北部・西部・南部・河辺・雄和の各市民SC、アルヴェ駅東SC、岩見三内・大正寺の各連絡所  
問▶子ども健康課 ☎(883)1174

\*里帰りなどのため県外で健診を受ける場合、事前に子ども健康課へ「里帰り等妊婦連絡票」を出してください。

## にゅうようし けんこうしんさ 乳幼児健康診査

子ども健康課☎(883)1174



母子健康手帳別冊をよく読んで受診しましょう。風邪や感染性の病気にかかっているときはご遠慮ください。別冊をお持ちでない場合は、子ども健康課(市保健所2階)へお問い合わせください。

◆4か月・7か月・10か月児健診  
対象▶4・7・10か月になった日から、それぞれ満5か月・満8か月・満11か月になる前日までのお子さん  
会場▶母子健康手帳別冊に記載した協力医療機関

◆1歳6か月児健診 日時と会場▶下記参照 持ち物▶母子健康手帳と別冊のアンケート(事前に記入してください)、バスタオル

◆3歳児健診 視力・聴覚検査は自宅で行ってきてください。日時と会場▶下記参照 持ち物▶母子健康手帳と別冊のアンケート(事前に記入してください)、尿検査セット(尿を容器に採って)、バスタオル

## 1歳6か月児・3歳児健診の対象地区ごとの健診日

### ■旧秋田市の各地区

受付時間▶12:45~13:30  
会場▶市保健センター(八橋) 対象▶1歳6か月児健診…平成26年2月生まれの1歳7か月児、3歳児健診…平成24年3月生まれの3歳6か月児

対象地区	寺内・八橋・泉・保戸野・山王・川尻・川元・旭南・旭北・高陽・大町・中通・南通・楢山
健診日	1歳6か月児健診▶9月2日(水) 3歳児健診▶9月16日(水)

対象地区	旭川・外旭川・新藤田・濁川・添川・山内・仁別・千秋・手形・蛇野・手形山・東通・広面・柳田・下北手・太平・横森・桜・桜ガ丘・桜台・大平台・上北手・山手台
健診日	1歳6か月児健診▶9月3日(木) 3歳児健診▶9月17日(木)

対象地区	土崎・港北・将軍野・飯島・金足・上新城・下新城
健診日	1歳6か月児健診▶9月8日(火) 3歳児健診▶9月29日(火)

対象地区	牛島・卸町・大住・仁井田・御野場・四ツ小屋・御所野・茨島・新屋・勝平・豊岩・浜田・下浜・向浜
健診日	1歳6か月児健診▶9月9日(水) 3歳児健診▶9月30日(水)

### ■河辺・雄和の各地区

受付時間▶12:45~13:30  
会場▶河辺総合福祉交流センター  
対象▶1歳6か月児健診…平成26年2月~4月生まれ、3歳児健診…平成24年1月~3月生まれ  
実施日▶1歳6か月児健診…11月10

日(火)、3歳児健診…9月18日(金)

## にゅうようし けんこうしんさ 離乳食教室

会場は市保健センター(八橋)。離乳食の進め方、試食、個別相談など。「初期」は調理実技、「中期」「後期」は食品の調理法、歯の手入れ方法も。申し込みは、8月19日(水)8:30から子ども健康課へ。☎(883)1174・1175

\*太字の( )内は対象と定員(先着)。  
初期離乳食教室(生後4~5か月。40組)  
9月11日(金)10:00~12:00  
中期離乳食教室(生後6~7か月。30組)  
9月14日(月)10:00~12:00  
後期離乳食教室(生後8~11か月。30組)  
9月15日(火)10:00~12:00

## いくじ そうだん にゅうようし たいしゅう 育児相談(乳幼児が対象)

保健師、栄養士、歯科衛生士が個別相談に応じます。先着3組。

日時▶8月31日(月)9:00~12:00  
会場▶市保健センター(八橋)  
申込▶子ども健康課☎(883)1174  
\*電話相談は随時行っています。

## プレママのすこやか食ペルーム

妊娠中の食事や軽体操、お口の衛生についての講話、試食、個別相談など。

対象▶おおむね妊娠35週までの妊婦  
日時▶9月4日(金)10:00~12:00  
会場▶市保健センター(八橋)  
申込▶子ども健康課☎(883)1175

## むし歯予防教室

会場は市保健センター(八橋)。申し込みは子ども健康課へ。☎(883)1174

■歯ッピーバースデイ  
歯みがきレッスンと歯科衛生士、栄養士の講話など。対象▶8月~10月に1歳になる親子 日時▶9月7日(月)10:00~11:30 先着▶25組

■フッ化物啓発講座 歯科医のむし歯予防の講話と公開相談。希望者にはフッ化物塗布体験も。対象▶1歳~3歳のお子さんとお保護者 日時▶9月10日(木)10:00~11:30 先着▶30組

## しかけんこうしんさ かぶつとふ 歯科健康診査・フッ化物塗布

母子健康手帳別冊に記載した市内の協力歯科医療機関で受けてください。

子ども健康課☎(883)1174  
■2歳児歯科健康診査

## 若者の心理を知る

### 講演と情報提供

**日時** 8月20日(木)13:30～

**会場** 秋田ビューホテル4階光琳の間

「青年期の心理的危機と社会的適応～最近の青年たちの人格発達を考える～」をテーマに、精神科医の牛島定信さん(東京都)が講演します。

また、秋田公共職業安定所、県教育庁職員による話と意見交換も。参加無料。先着50人。

#### 申し込み

8月14日(金)まで健康管理課精神保健・自殺対策担当☎(883)1180

## いきいきサロン(参加無料)



65歳以上のかたが対象。動きやすい服装で直接会場へ。

■ADL体操 日時▶8月11日(火)10:00～12:00

会場▶大森山老人と子どもの家☎(828)1651

■ラフター(笑い)ヨガ 日時▶8月18日(火)10:00～12:00 会場▶雄和ふれあいプラザ☎(886)5071

## ゆうゆうクラブ～棒針でベストを編もう～(参加無料)

60歳以上のかたが対象。直接会場へ。

日時▶9月4日(金)・18日(金)、10月2日(金)・16日(金)・30日(金)、11月6日(金)、10:00～12:00 会場▶雄和ふれあいプラザ 持ち物▶毛糸(ベスト1着分)、棒針6号(2本針か4本針)、棒針5号(4本針か輪針)、かぎ針4号、裁縫道具、筆記用具 問▶☎(886)5071

**歩んで来た道** 講師は東北福祉大学特任教授の草間吉夫さん。日時▶8月22日(土)13:00～ 会場▶西部市民SC(ウェスター) 問▶秋田県親親連合会の高橋さん☎(828)1107

■認知症の人と家族のつどい 悩みや思いを語り合います。日時▶8月16日(日)13:30～15:30 会場▶ジョイナス(千秋) 問▶認知症の人と家族の会秋田県支部☎(866)0391

### ■うつ病患者の家族の会

日時▶8月28日(金)10:00～12:00 会場▶ジョイナス(千秋)

問▶ファミリーサポート桜の会の村山さん☎(845)8079

### ■放送大学の学生募集(10月入学)

放送大学は、テレビやインターネットなどを通して学ぶ通信制大学です。心理学、福祉、経済、歴史、文学など幅広く学べます。申し込みは8月31日(月)まで。詳しくは、お問い合わせください。問▶放送大学秋田学習センター☎(831)1997

### ■県育英会の奨学生を募集

平成28年度に大学や短大、専修学校に進学予定の県出身のかたを対象に、大学月額奨学金と大学・専修学校の入学一時金の奨学生を募集します。詳しくは、お問い合わせください。

申込期限▶8月21日(金)(必着)

問▶秋田県育英会☎(860)3552

### ■LEDへの買い換え費用を助成

ご家庭の照明器具などをLEDに買い換える費用の一部を助成します。上限2万円。申し込みは8月31日(月)ま

で。問▶NPO法人環境あきた県民フォーラム☎(839)0188

■秋田県国民健康保険団体連合会職員採用試験 一次試験は10月18日(日)。採用は若干名。受験資格など、詳しくはお問い合わせください。問▶秋田県国民健康保険団体連合会(山王四丁目)☎(862)6864

## 健康

・料金の記載がないものは無料です  
・申込方法がないものは直接会場へ

### 健康づくり体験・フロアカーリング

日時▶8月27日(木)9:30～11:30

会場▶雄和体育館 先着▶20人

申込▶8月10日(月)9:00から雄和市民SC(ユービス)☎(886)5540

### 健康相談へどうぞ

会場はいずれも市保健センター(八橋)。申し込みは8月10日(月)8:30から(歯科健康相談は随時受け付け)保健予防課へ。☎(883)1178

■食生活相談 肥満、高血圧、糖尿病などのかたの食事相談に、栄養士が応じます。先着5人。

日時▶8月18日(火)9:30～16:30

■歯科健康相談 むし歯や歯周病などの相談に歯科衛生士が応じます。

日時▶8月31日(月)9:30～12:00

### みんなの掲示板④

■ミニテニス教室 日時▶9月9日

(水)・16日(水)・24日(木)、昼コース10:00～12:00、夜コース19:00～21:00 会場▶茨島体育館 参加費▶500円 定員▶各30人 申込▶9月1日(火)から3日(木)までの15:00～18:00に、秋田市ミニテニス協会の佐々木さんへ。☎・FAX(879)2769

### ■初心者テニス教室と体験テニス

女性が対象。参加費5,500円(体験は1回のみ無料)。詳しくはお問い合わせください。日時▶9月3日(木)から10月8日(木)までに6回、10:00～12:00 会場▶八橋運動公園テニスコート 定員▶30人 申込▶教室は8月20日(木)まで、体験は希望日の5日前まで日本女子テニス連盟の佐藤さんへ。☎(824)3950

### ■介護予防教室・スマイルアップ倶楽部

対象▶階段で2階へ移動できるおおむね65歳以上のかた 日時▶8月21日(金)13:30～15:30 定員▶20人 会場▶申込▶中通地域包括支援センター幸ザ・サロン☎(827)3323

### ■日本リウマチ友の会秋田支部創立35周年記念事業

ラジオ歌謡の楽しみかたや東京医科歯科大学の宮坂信之名誉教授の講演など。日時▶8月9日(日)10:00～ 会場▶にぎわい交流館3階(中通) 問▶同支部の伊藤さん☎(873)2577(18:00以降)

■吹き矢体験教室 日時▶8月19日(水)14:00～16:00 会場▶八橋地区コミセン体育館 問▶秋田八橋吹き矢倶楽部「楽しい吹き矢」代表の谷口さん☎(867)1219



■文中「SC」はサービスセンターの略です。

## 案内

- ・料金の記載がないものは無料です
- ・申込方法がないものは直接会場へ

### Aターン就職相談会

8月はAターン就職推進月間。県外在住で、秋田への就職・定住を希望するかた(学生含む)や、その家族の相談に応じます。家族などのAターン希望者にお知らせください。

日時▶8月14日(金)・15日(土)、10:00～17:00 会場▶アトリオン3階

問▶県雇用労働政策課 ☎(860)2334

### 御所野学院の学校見学説明会

特色ある教育活動の紹介と校舎見学を行います。また、吹奏楽部の歓迎演奏もあります。

対象▶御所野学院中学校の受験を考えている小学6年生と保護者

日時▶8月22日(土)10:00～12:00

会場▶御所野学院第1体育館

問▶御所野学院中学校 ☎(889)8330

### みんなで歌おう!日本の歌百選

「日本の歌百選」の中から、童謡、唱歌、歌謡曲を30曲程選んで、ピアノ伴奏などに合わせて歌います。

日時▶9月5日(土)13:30～15:30

会場▶北部市民SC(キタスカ)

先着▶100人

申込▶8月10日(月)9:00から北部市民SC ☎(893)5969

### はずむスポーツ都市市民スポーツ祭

#### ■ターゲット・バードゴルフ

日時▶8月25日(火)9:15～ 会場▶大森山公園グリーン広場 参加費▶1人1,000円 申込▶8月20日(木)まで秋田市ターゲット・バードゴルフ協会の森川さん ☎(828)6149

■グラウンドゴルフ 日時▶9月6日(日)8:40～ 会場▶太平山リゾート公園グラウンドゴルフ場

参加費▶1人1,000円 申込▶8月26日(水)まで秋田市グラウンドゴルフ協会の高橋さん ☎(845)7338

■ボクシング 日時▶9月11日(金)から13日(日)まで、10:30～

会場▶金足農業高校ボクシング場

申込▶8月31日(月)まで秋田市ボクシ

## 土崎空襲犠牲者追悼平和祈念式典と「21世紀 子どもたちから平和のメッセージ」発表会

日時▶8月14日(金)…式典▶10:00～11:00 発表会▶11:00～12:30

会場▶セリオン2階イベントホール 入場無料 直接会場へ

### 「土崎空襲」戦争と平和資料展

日時▶8月8日(土)▶14日(金)

会場▶セリオン2階 入場無料

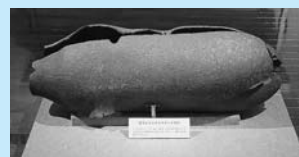

土崎空襲で投下された爆弾

問い合わせ▶土崎港被爆市民会議事務局長の伊藤さん ☎(845)2688

土崎空襲…終戦前夜の1945年8月14日夜から翌15日未明にかけて、土崎地区に1万2千発以上の爆弾が投下され、約250人の尊い命が奪われました。

ング協会の古木さん ☎(839)6341

■水泳 日時▶9月13日(日)9:45～ 会場▶県立総合プール

参加費▶1人800円、1団体1,600円

申込▶8月21日(金)まで秋田市水泳協会の豊嶋さん ☎(864)0381

■バスケットボール 日時▶9月21日(月)・22日(火)、12月5日(土)・12日(土)・19日(土)・20日(日)、9:00～ 会場▶北部市民SC体育館、市立体育館

参加費▶1人2,000円 申込▶8月26日(水)まで秋田市バスケットボール協会の船木さん ☎080-5229-7386

■カヌー(体験会) 日時▶9月13日(日)10:00～ 会場▶岩見川特設会場(河辺坂本) 参加費▶1,000円(高校生以下500円) 申込▶9月9日(水)まで秋田市カヌー協会の石塚さん

☎(839)7859

■相撲 日時▶9月20日(日)9:30～ 会場▶県立武道館 参加費▶600円

申込▶9月1日(火)まで秋田市相撲連盟の加賀谷さん ☎090-4637-0433

■危険物取扱者試験

日時▶10月4日(日)10:00～ 会場▶県社会福祉会館(旭北)、県生涯学習センター(山王) 受験料▶甲種5,000円、乙種3,400円、丙種2,700円

申込▶市消防本部、各消防署などにある受験願書で、8月31日(月)まで消防試験研究センター秋田県支部(中通)へ。☎(836)5673

### 危険物取扱者試験

日時▶10月4日(日)10:00～ 会場▶県社会福祉会館(旭北)、県生涯学習センター(山王) 受験料▶甲種5,000円、乙種3,400円、丙種2,700円

申込▶市消防本部、各消防署などにある受験願書で、8月31日(月)まで消防試験研究センター秋田県支部(中通)へ。☎(836)5673

■各種相談をご利用ください

■障がい児者総合相談会 在宅生活や就労などの相談に応じます。

日時▶8月16日(日)13:30～16:00 会場▶遊学舎研修室(上北手)

問▶竹生寮の斎藤さん ☎(834)2577

■法律相談 重富琢也弁護士が応じます。日時▶8月17日(月)10:00～12:00 会場▶市老人福祉センター(八橋) 先着▶6人 申込▶8月10日(月)10:00から市社協ふれあい福祉相談センター ☎(863)6006(電話のみ)

■精神障がい者家族相談 日時▶8月21日(金)10:00～15:00 会場▶市老人福祉センター2階和室 問▶NPO法人秋田けやき会 ☎(833)1580

■わかくさ相談電話 少年の悩みに応じます。アルヴェ5階の少年指導センターで来所相談にも応じます。

日時▶平日の9:00～16:00(月曜のみ10:00～) 相談電話▶(884)3868

■みんなの掲示板③

■秋田弁の昔っこ 恐い話など。日時▶8月15日(土)13:30～15:00 会場▶あきた文化交流発信センター(フォンテAKITA6階) 問▶秋田市民話の会の長谷川さん ☎(831)8887

■あきた結婚支援センター(中通)の一般公開 お見合いシステムの説明なども。先着40人。日時▶8月15日(土)10:00～12:00、13:00～15:00 申込▶8月13日(木)18:00まであきた結婚支援センター・中央センター ☎(874)9471

■テクノゾーンフェスタ～県総合食品研究センターを一般公開～ 日時▶8月29日(土)11:00～16:00。なお、13:30から食と健康に関する講演会(小学生以上が対象。定員100人)を行います。参加希望のかたはお申し込みを 会場・申込▶県総合食品研究センター(新屋町) ☎(888)2000

■秋田県里親大会特別講演会「私の

キュー王立植物園所蔵

● 千秋美術館企画展

## イングリッシュ・ガーデン 英国に集う花々

**日時** 8月30日(日)まで開催中、10:00~18:00

**入館料** 一般800円、大学生600円、高校生以下無料

ロンドンにあるキュー王立植物園が所蔵する、17世紀から現代までの貴重な植物画コレクションを中心に、工芸品など約150件を紹介します。

**ギャラリートーク**▶学芸員が作品を解説します。8月8日(土)・22日(土)、14:00~。申し込みは不要ですが、観覧チケットが必要です。☎(836)7860

美大附

学院祭

# PROUD DREAM

あっぱれはれい

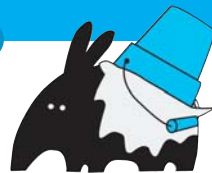

ばっくん

**日時** 8月23日(日)9:30~15:00

**会場** 秋田公立美術大学附属高等学院(新屋)

テーマは「PROUD DREAM~あっぱれはれい~」。入口では、学院祭キャラクター「ばっくん」のかわいいアーチがお出迎えします。お化け屋敷、音楽・ダンスのパフォーマンス、オリジナル金属プレート作りなど、楽しいイベント盛りだくさん。入場無料。ぜひお越しください! ☎(828)4127



あの感動をもう一度!

## 東北六魂祭 写真展

**日時** 8月16日(日)まで開催中

**会場** 秋田駅ほぼろ一ど西側通路

**観覧**

**無料**

5月に開催した東北六魂祭の写真約100点を展示します。観光物産課☎(866)2112

■若者のメンタルヘルス ストレスとの上手な付き合い方などを学びます。**日時**▶9月3日(木)・10日(木)、18:45~20:15 **先着**▶20人

■タイ式ヨガ「ルーシーダットン」**日時**▶9月4日(金)・11日(金)・18日(金)、19:00~20:30 **先着**▶20人

■エンカウンターで学ぶコミュニケーション 楽しみながら自分や他者への理解を深めます。**日時**▶9月9日(水)・16日(水)、18:30~20:30 **先着**▶20人

### テルサの料理教室(9月)

時間は10:00~13:00(◎のみ18:30~20:30)。会場と申し込みは秋田テルサへ。☎(826)1800

\*開催日(いずれも9月)、材料費、定員の順で記載しています。

- ①敬老の日おもてなし料理▶2日(水)、2,300円、20人
- ②枝豆料理▶4日(金)、2,200円、16人
- ③パウンドケーキ▶7日(月)、2,200円、12人
- ④ゆべし・寒天▶9日(水)、2,100円、16人
- ⑤さんまご飯▶11日(金)、2,100円、16人
- ⑥男子厨房に入る・オムハヤシ▶12日(土)、1,500円、12人
- ⑦炊き込みご飯▶25日(金)、2,200円、20人
- ⑧ピザ▶30日(水)、2,200円、16人
- ⑨モンブランタルト▶30日(水)、2,400円、12人

### みんなの掲示板①

■緑地保全管理講習(刈払機・チェー

ンソー) **対象**▶55歳以上でハローワークに求職申込をしているかた

**期間**▶9月7日(月)~11日(金)  
**会場**▶県立秋田技術専門学校職業訓練センター(向浜) **定員**▶15人 **申込**▶8月24日(月)まで秋田県シルバー人材センター連合会☎(888)4680

■盲ろう者向け通訳・介助者養成講座 **対象**▶講座受講後に盲ろう者向け通訳・介助者として活動できるかた

**日時**▶9月5日(土)から12月12日(土)までの土・日に12回、10:00~15:00  
**会場**▶県心身障害者総合福祉センター(旭北) **テキスト代**▶3,780円 **定員**▶10人 **申込**▶はがきかFAXに講座名を明記し、住所、氏名(ふりがな)、電話番号、手話・点字・要約筆記の学習経験の有無を書いて8月25日(火)まで、〒010-0922 旭北栄町1-5 秋田県社会福祉会館内秋田盲ろう者友の会☎・FAX(895)5201

## 催し

- ・料金の記載がないものは無料です
- ・申込方法がないものは直接会場へ

### ザカガク THE KAGAKU

自然科学学習館(アルヴェ4階)に集合して、県産業技術センター(新屋町)へバスで移動。ホバークラフト作りやセンター内の見学など。先着20人。

**対象**▶小学5年生~中学3年生

**日時**▶8月20日(木)12:20~15:30

**申込**▶8月11日(火)16:00から自然科学学習館☎(887)5330

### 旧黒澤家住宅パネル展

写真パネルで旧黒澤家住宅や千秋公園などを紹介します。

**日時**▶8月23日(日)まで開催中。時間は9:30~16:30 **会場**▶旧黒澤家住宅(一つ森公園内) **観覧料**▶一般100円、高校生以下無料

**問**▶佐竹史料館☎(832)7892

### みんなの掲示板②

■福祉の就職フェア 施設担当者との個別面談や適性診断など。**対象**▶福祉分野への就職希望者や関心のあるかた(個別面談は求職者のみ。大学・短大・専門学校生は、今年度卒業予定のかた) **日時**▶8月10日(月)13:30~16:30(受け付けは15:00まで) **会場**▶秋田ビューホテル4階 **問**▶県社会福祉協議会☎(864)2880

■オーガニックフェスタ in あきた 県内産の有機農産物や加工食品などの展示・販売。**日時**▶8月22日(土)・23日(日)、9:30~16:00

**会場**▶セリオン **問**▶秋田県有機農業推進協議会☎(853)0987

■森林鉄道展 写真などの資料を展示。**日時**▶8月31日(月)まで開催中(火・水・木曜は休館。ただし、8月11日・12日は開館)。時間は10:00~17:00 **会場**▶仁別森林博物館 **問**▶東北森林管理局☎(836)2211

■文中「SC」はサービスセンターの略です。

## 講座

- ・料金の記載がないものは無料です
- ・申込方法がないものは直接会場へ

### 親子ウイナー手作り体験

対象▶小学生と保護者

日時▶8月20日(木)10:00~13:00

会場▶河辺総合福祉交流センター

参加費▶1組500円、保険料1人10円

先着▶10組

申込▶8月10日(月)9:00から河辺市民SC(カワペリア) ☎(882)5171

### 親子環境教室「エコ科学実験」

発泡スチロールを使ったスタンプ作りや電池作りなどの科学実験を通して、実践できる「エコ」を体験します。先着30人。

対象▶小学4~6年生と保護者

日時▶8月21日(金)9:30~11:30

会場▶秋田大学鉱業博物館(手形)

申込▶8月10日(月)8:30から環境総務課 ☎(863)6862

### 楽しいプログラミング

教育用ソフトウェア「スクィーク」を使った作品づくりで、プログラミングを体験します。定員20人。

対象▶パソコンの基本操作ができる中・高校生 日時▶8月20日(木)10:30~12:00

会場▶秋田公立美術大学

申込▶アトリエももさだ

☎(888)8137(月曜休館)

### 親子で織るコースター

手織り機を使って、親子でコースターを作ります。

対象▶小学3~6年生の親子

日時▶8月22日(土)13:30~15:30

会場▶秋田公立美術大学

材料費▶1,500円 先着▶3組

申込▶8月11日(火)9:00からアトリエももさだ ☎(888)8137(月曜休館)

### 生ごみ堆肥づくり講座

コンポスター(生ごみ堆肥化容器)を活用して、手軽に取り組める堆肥づくりを学びます。時間は10:00~11:30。定員各25人。会場と開催日は次のとおりです。

①西部市民SC(ウェスター)▶8月26日(水)

キタスカ力開館5周年記念



## 内館牧子さん講演会

「私が出会った刺激的なシニアたち」

8月29日(土)14:30~16:00

北部市民サービスセンター地域文化ホール

秋田市出身で脚本家の内館牧子さんの講演会を行います。定員を超えた場合、さらに先着50人が、別室で講演の様子をモニターでご覧になれます。

申し込み

8月11日(火)9:00から電話または直接、北部地域住民サービスセンター自治協議会(北部市民SC内)窓口へ。 ☎(846)1133

入場無料  
定員  
先着260人

②北部市民SC(キタスカ)▶8月27日(木)

③河辺市民SC(カワペリア)▶8月28日(金)

④環境部庁舎(寺内)▶8月29日(土)

⑤南部市民SC(なんびあ)▶8月31日(月)

⑥雄和市民SC(ユービス)▶9月1日(火)

申込▶8月10日(月)8:30から環境都市推進課 ☎(866)2943

### 東部市民講座「伊勢堂と五庵山」

歴史作家の土居輝雄さんの講話。

日時▶8月26日(水)10:00~12:00

会場▶東部市民SC(いーぱる)

問▶生涯学習室 ☎(866)2245

\*東部市民SCは、現在の東部公民館隣りに、8月24日(月)にオープンします。

### 傾聴ボランティア養成講座

高齢者などの話を傾聴(耳を傾け、丁寧に聴くこと)するボランティアを養成します。傾聴の基本や技術など。

対象▶要介護認定・要支援認定を受けていない45歳以上のかた

日時▶全5回。9月4日(金)・18日(金)・28日(月)、10月16日(金)、10:00~12:00(10月上旬~中旬に福祉施設で研修を1回開催予定)

会場▶市役所研修棟・分館(山王)

定員▶30人(超えた場合は抽選)

申込▶8月17日(月)まで長寿福祉課 ☎(866)2095

### 秋田南消防署の救命講習会

心肺蘇生法の実技やAEDの使い方、応急手当など。先着20人。

日時▶8月29日(土)9:00~12:00

会場▶南部市民SC(なんびあ)

申込▶8月8日(土)から秋田南消防署 ☎(839)9551

### 女性学習センターの教室

会場はサンバル秋田(文化会館内)。申し込みは、8月10日(月)から女性学習センターへ。 ☎(824)7764

①和アートで心のマッサージ パステルで自分だけの作品を完成させます。日時▶8月20日(木)・27日(木)、10:00~11:30 定員▶28人

②コミュニケーションカフェ 自分も相手も大切に上手に自分の気持ちを伝える「アサーティブ」を学びます。日時▶8月22日(土)13:30~15:00 お茶代▶100円 定員▶20人

③はじめての手話 日時▶8月24日(月)10:00~12:00 定員▶10人

④生活設計セミナー これからの生活設計や相続税・贈与税の改正について学びます。日時▶9月2日(水)・9日(水)、13:30~15:00 定員▶20人

⑤作家・矢田津世子とふるさと秋田 講師は秋田県立大学の高橋秀晴教授。日時▶9月3日(木)10:00~12:00、10日(木)9:00~15:00(10日は出身地の五城目町へバスで移動しての学習) 昼食代▶700円(10日のみ) 定員▶20人

女性学習センターでは「市民企画講座」を募集しています。職員と相談しながら自分たちが学びたいことを企画・運営してみませんか。詳しくは、お問い合わせください。

### 勤労青少年ホームの教室

39歳以下のかたが対象。会場はサンバル秋田(文化会館内)。申し込みは8月10日(月)昼12:00から勤労青少年ホームへ。 ☎(824)5378



ミュージカル 【脚本 内館牧子 演出 栗城 宏】

# 政吉とフジタ

上演期間 8月30日(日)▶12月13日(日)

会場 にぎわい交流館3階多目的ホール

前売券 一般2,500円 小・中学生1,500円  
(当日 3,000円) (当日 2,000円)

店頭▶ローソン、サークルK・サンクス、  
セブン-イレブン ほか

販売先 インターネット予約▶わらび座オンライン  
チケット <http://www.e-get.jp/warabi/dt/>  
電話予約▶わらび座☎0187(44)3915

問い合わせ わらび座☎0187(44)3915  
秋田商工会議所☎018(866)6676

\*上演数は延べ125回です。日時など詳しくは、ホームページをご覧ください。<http://www.warabi.jp/masakichifujita/>

秋田の大地主の跡取りとして何不自由なく奔放に暮らしながらも、「このままでいいのか」と悩んでいた平野政吉は、1934(昭和9)年、一枚の絵と衝撃的な出会いをする。当時世界で唯一日本人画家として認められていた藤田嗣治、後のレオナルド・フジタの絵であった。「本物の芸術を秋田に、秋田の子どもたちに！」— 政吉の情熱は藤田を動かし、巨大壁画「秋田の行事」を描くことを決意させる。

やがて二人はパトロンと画家の域を超えて、尊敬と信頼の強い絆で結ばれ、政吉は、藤田の絵を集めた美術館を秋田に作る事を約束する。しかし、激化していく戦争の嵐は二人の運命を飲み込んでゆく…。

パトロン=後援者、支援者