

広 報  
あきた

市民の生活情報誌

秋の  
大型連休は  
動物園へ

9月19日(土)~23日(水祝)

大森山<sup>アーツ</sup>Arts&<sup>ズ</sup>Zoo

大森山動物園×秋田公立美術大学による  
アートプロジェクト…詳しくは2ページ



秋田公立美術大学2年・伊藤遥香さんの作品



特集  
未来をつくる  
“国勢調査”

平成27年(2015)

9月4日号  
NO.1848

秋の  
大型連休は  
動物園へ

おしらせトッポ

国文祭メモリアルフェスティバル in AKITA 大森山動物園アートギャラリー事業

# 大森山 Arts & Zoo

期間 9月19日(土)▶23日(水)

入園料 720円(高校生以下無料)

大森山動物園をギャラリーに見立て、秋田公立美術大学の学生が中心となり、動物をモチーフに制作したアート作品を園内に展示します。ぜひ来園してご鑑賞ください。

おもな作品(期間後も展示します)

▶動物シルエット板 ▶卵のオブジェ

▶動物トリックアート(壁画) ▶動物の足跡による案内表示



## 期間中のアートイベントにも注目!!

### ★19日オープニングイベント

10:30~ 制作者と巡る「ギャラリートークツアー」

13:00~15:00 トーク&コンサート「アートで語る動物たち」。出演

は、ピアノとバイオリンのユニット「Happy Toco」(上の写真)、秋田公立美術大学の藤 浩志教授、小松園長

★19日~23日 秋田公立美術大学附属高等学院、栗田養護学校生徒の作品を展示

★20日~22日 クラフトショップ

(アートな手作り品など)の出店



問い合わせ 大森山動物園 ☎(828)5508



## 大森山動物園自然観察会

日時▶9月27日(日)10:00~12:00

大森山にはどんな生き物がいるのかな? 動物園からグリーン広場まで歩いて、身近な動植物を観察し、それぞれの役割(食物連鎖)を学びます。小学3年生以上の小・中学生と保護者が対象。参加無料ですが、大人は入園料720円が必要です。定員30人。

申し込み(定員を超えた場合は抽選)

はがきかEメールで、参加者全員の氏名(ふりがな)・性別・年齢、住所、電話番号を、9月14日(月)(必着)までお知らせください。〒010-1654 浜田字瀧端154 大森山動物園「自然観察会」係 Eメール ro-inzo@city.akita.akita.jp



平成27年  
(2015)  
9月4日号  
No.1848

## もくじ

### 表紙のはなし♪

イベント「大森山 Arts & Zoo」のポスター・チラシ用として描かれたイラストです。左の写真は、園内での子供たちの創作風景。アイデアあふれる作品を、ぜひ動物園でご覧ください!



- 3 市長コラム
- 4 10月1日は国勢調査  
あなたの回答が未来をつくる
- 6 次期総合計画へのご意見募集
- 7 ねんりんピック秋田2017  
9月は「老人保健福祉月間」
- 8 市役所からのお知らせ  
…マイナンバー通知は10月から送付/  
市職員採用試験(対象▶身体障がい者)/  
町内会・自治会へご加入ください ほか
- 10 上下水道の広場  
…9月10日は下水道の日/災害の備え
- 12 胸部検診車巡回日程
- 15 新規就農研修生(第2期)募集/  
全市一斉スポーツレクリエーション大会
- 16 育児コーナー
- 18 情報チャンネルa  
…美大大学祭/秋田城跡の催し/  
あきた元気祭り/ザ・ブーン秋の祭典/  
講座/催し/案内/健康 ほか
- 24 赤れんが郷土館で“芸術の秋”

■編集発行=秋田市広報広聴課 ☎018(866)2034  
■〒010-8560 秋田市山王一丁目1番1号  
■広報あきたは毎月第1・第3金曜日発行です。  
公式ホームページ <http://www.city.akita.akita.jp/>  
公式ツイッター <https://twitter.com/akitacity>  
秋田市役所Facebookページ  
<https://www.facebook.com/city.akita>

# 日々初心

市長コラム・日々初心  
市長 ● 穂積 志(もとむ)



感動をありがとう、秋商ナイン！  
(写真は秋田商業高校公式ホームページより)

## 秋商の夏——躍動の軌跡

秋田の夏を代表する竿燈まつりは、ウイークデーの開催にもかかわらず、過去2番目の14万人の人数でにぎわい、雄物川花火大会も夏の夜空を鮮やかに彩りました。秋田市竿燈会をはじめ、関係各位には心より感謝を申し上げます。

さて、振り返ってみると暑い夏でした。“あつい”と言えばとりわけ秋田の夏を熱くしてくれたのは、今年で100年目を迎えた全国高校野球選手権大会、甲子園球場での秋田商業高校の大活躍です。私も応援のため甲子園へ行きました。8月16日、ベスト8をかけた健大高崎と翌17日の仙台育英との準々決勝の試合です。初めは1試合応援して帰る予定でしたが、とても甲子園から去る気にはなれませんでした。

健大高崎戦はとくに圧巻の展開でした。2点リードして迎えた8回裏に同点に追いつかれ、なおも大ピンチ。実はこのとき、ちよつとした不安がよぎりました。前半リ

ードしているチームが、終盤追いつかれ逆転されるパターンが多々あることを思い出し、「このままタガタと崩れてしまうのではないかと」。ところが、まったくの取り越し苦労でした。エースの成田翔君をはじめ、秋商ナインはそんな弱さを微塵もみせることなくしっかりと守り切り、その後の勝ち越し点に結びつけ80年ぶりの甲子園ベスト8へ進出しました。

勝利の歓声が止まない中、甲子園という大舞台で秋商の校歌を聞くことができました。元々、大好きな校歌の一つなのですが、「秀麗の山鳥海は：」で始まる格調高い歌詞と美しいメロディを、高校球児の聖地で聞いたことで、改めて胸がジーンとなりました。

次の準々決勝も素晴らしいゲームでした。仙台育英にはあと一歩及びませんでした。一心にボールを追う秋商球児の直向きさには、球場全体が応援していたような熱気を感じました。9回裏、最後



私も熱い声援を送りました！

の打者のライナーが相手ピッチャーのグラブに納まり、一瞬の間があったあと沸き起こった万雷の拍手には、これまで経験したことのない大きな感動を覚えました。うれしいことに、この夏の秋田の若者たちの活躍はこれだけではありません。

近畿地方を会場とした全国高校総体では、フェンシング女子団体で聖霊女子短大付属高校が見事優勝を飾りました。また、中南米・プエルトリコで開催された野球のトリリーグ国際大会に、御野場中学校の三浦圭佑君と土崎中学校の小林学冬君が日本代表として出場し、強豪ひしめく中、チームは準優勝という好成績を収めるなど、誇らしい話題が続きました。

多くの勇気と感動をくれた若い力に、心から「ありがとう」と伝えたいと思います。

◆秋田市ホームページで市長の動向や記者会見の内容などをお伝えしています。  
「市長ほっとコーナー」 <http://www.city.akita.akita.jp/city/mayor/>

# あなたの回答が未来をつくる

## 10月1日は国勢調査

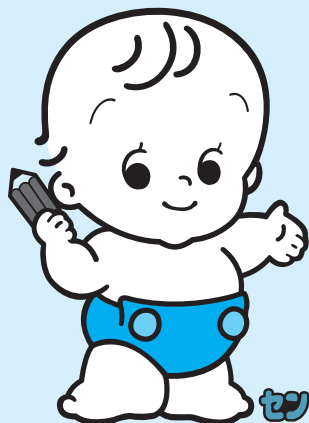

センサスくん

5年に1度の国勢調査。大正9年から行われ、今年で20回目です。過去に例を見ない人口減少期に入った今、活力ある住み良い日本の未来を描くには正確な統計により、国と地域の実情をみんなが正しく理解することが必要です。ご協力をお願いします。

国勢調査秋田市実施本部 ☎(866)1964



みらいちゃん

### ネットで便利♥



### インターネットでの回答を 従来の調査に先行して行います

国勢調査は10月1日の午前0時を期して、全国一斉に行われます。

今回の調査からインターネットによる回答ができるようになります。国勢調査員が各世帯に配布する「インターネット回答の利用者情報」に記載されているIDやパスワードを使い、9月20日(日)までにパソコンやスマートフォンなどから回答できます。

インターネットでの回答は、紙の調査票より早くご回答いただけますので、積極的なご活用をお願いします。

ホームページ <http://kokusei2015.stat.go.jp>

\*10月1日午前0時までに回答内容に変更があった場合、10月20日(火)までインターネットで再ログインの上、修正してください。詳しくは、国勢調査秋田市実施本部へ。

今回からパソコンやスマートフォンなどからも回答できるようになります

日本に住むすべての人が対象です

10月1日現在、日本国内に住んでいるかたを対象に調査します。日本にふだん住んでいる外国人も、国籍に関係なく調査の対象となります。

### 国勢調査の流れ

9月10日から調査員が、インターネット回答IDが記載された案内を各世帯に配布します。

9月10日から20日までパソコンやスマートフォンなどから、インターネットで回答ができます。回答したかたは、**ネット終了**です。

9月26日から30日までインターネットでの回答がなかった世帯に、調査員が調査票を配布します。

10月7日まで記入した調査票を郵送提出用封筒(切手不要)に入れ、郵送で提出してください。国勢調査員による回収を希望するかたは、調査票の配布時に、担当の調査員にお伝えください。



\*「センサスくん」は国勢調査のイメージキャラクター。「みらいちゃん」はその妹です。

国勢調査のご質問はこちらへ  
**国勢調査コールセンター**  
午前8時～午後9時(10月31日(土)まで)

**☎0570-07-2015**

(ナビダイヤル)

**☎03-4330-2015**

(IP 電話)

\*ナビダイヤルは、一般の固定電話の場合、全国一律に市内通話料金でご利用いただけますが、携帯電話・PHSの場合は、それぞれ所定の通話料金がかかります。

\*IP 電話は所定の通話料金がかかります。



国勢調査員のみなさん

**調査にご協力を  
お願いいたします!**

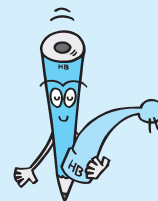

**「かたり調査」にご注意ください**

国勢調査員を装った「かたり調査」にご注意ください。不審に思った場合は、国勢調査秋田市実施本部へご連絡を。正規の調査員は、写真付きの調査員証、腕章、専用の手提げ袋を持っています。

なお、調査員が約束の日時に訪問できなくなったときに、調査活動を円滑に行うため、他の調査員が代わりに訪問する場合があります。

また、調査員が各家庭を訪問するときに、同行者がいる場合があります。同行者は調査員の推薦により登録された調査員の家族などで、調査員の安全確保のため、調査に同行します。

**個人情報を守られます**

国勢調査は統計法などの規定に基づいて行われます。これらの規定は、調査する人、そして調査を受ける人にも適用されます。調査する人などが調査結果をほかに漏らしたり、調査票を統計を作る目的以外に使用することは固く禁じられている一方、調査を受ける人には報告が義務づけられています。

なお、調査票は、外部の人の目に触れないように厳重に保管します。集計が完了した後は溶解処理され、再生紙として生まれ変わります。

## 国勢調査Q&A

どうしても答えなければいけないの？

調査票が提出されなかったり、正しい回答がされなかったりすると、誤った統計になってしまいます。それらを防ぐため、「統計法」と「国勢調査令」で報告の義務を規定しています。つまり、国勢調査に参加することは、私たちの義務の一つです。

どんなことを調べるの？

男女の別、出生の年月、就業状況、住居の種類などの17項目です。

インターネットでの回答は安心なの？

不正アクセスなどの監視は24時間体制、回答後のデータもすべて暗号化されるので安心です。何時でも回答でき、仕事で帰りが遅いかたや日中不在がちなかたに便利です。期限は9月20日(日)。積極的にご利用をお願いします。

調査結果はいつ分かるの？

人口・世帯数の速報結果は、平成28年2月に公表されます。その他の結果は、平成28年6月以降、順次公表されます。

調査結果はどんなことに使われるの？

衆議院の小選挙区の画定、比例代表区の議員定数、地方交付税交付金の交付額の配分の基準などに用いられるほか、都市計画や社会福祉政策、経済政策、防災計画策定の基礎資料、また、将来人口の推計や分析など、さまざまな分野で使われます。

秋田市では、平成28年4月からスタートする新たな総合計画の策定作業を進めています。

人口減少・少子高齢化が進む中、「元気な秋田市」を次世代に引き継ぐため、現在の総合計画の基本理念「ともにつくりともに生きる人・まち・くらし」を継承しつつ、さらに「ストップ人口減少 元気と豊かさを次世代に」を副題に掲げ、人口減少対策を最重要課題として取り組んでいくこととしています。

この新たな総合計画の基本構想原案について、あなたのご意見をお寄せください。市内に在住・在勤・在学しているかた、市内に事業所を有するかた、その他秋田市出身者など、本市にゆかりのあるかたが対象です。

**原案・意見票の入手場所**▶企画調整課(市役所2階。同課ホームページでも)、資料閲覧コーナー(市役所1階)、各市民サービスセンター、駅東サービスセンター

**意見の提出方法**▶住所、氏名、電話番号を書いた意見票を、郵送、FAX、Eメールのいずれかで、9月24日(木)(必着まで提出してください)。

〒010-8560 秋田市役所企画調整課  
FAX(0866)2278  
Eメール ro-plmn@city.akita.akita.jp  
企画調整課ホームページ

<http://www.city.akita.jp/city/pl/mn/>  
\*提出された意見は、個人情報を除き、原則、市ホームページで公表します。

問い合わせ 企画調整課 ☎(0866)22032

## 次期秋田市総合計画の基本構想原案への意見募集

# “元気な秋田市”を次の世代に



### ふるさと納税にご協力ください！

9月から、秋田市への「ふるさと納税」がクレジットカード決済できるようになりました。寄附をいただいたかたへの返礼品メニューも充実させていく予定ですので、ぜひ秋田市へのご支援をお願いします。

問▶企画調整課 ☎(866)2032  
ホームページ▶<http://www.city.akita.jp/city/pl/mn/furusatonouzei/>

### 市民便利帳を市内全戸に配布しています

市の窓口や業務内容などの行政情報と生活情報を1冊にまとめた「2015年度版秋田市民便利帳」(A4判、176ページ)を(株)サイネックスと共同発行し、現在、市内全戸に配布しています。9月末までに各ご家庭にお配りします。

広報広聴課 ☎(866)2034



冊子表紙

### 自殺予防市町村キャラバンが秋田市を訪問しました



県のキャラバン隊と関係団体代表者のみなさん。前列左から2人目は鎌田副市长

昨年同時期に比べ、秋田県内の自殺者数が増えていることを受け、7月28日、自殺予防取り組み強化を目的とした県健康福祉部職員のキャラバン隊が、秋田市役所に来庁しました。

県職員から佐竹知事のメッセージを受け取り、自殺予防関係団体のみなさん(NPO法人蜘蛛の糸・佐藤久男理事長、秋田市社会福祉協議会・田口悟常務理事、NPO目的のある旅・草野 剛代表や市の職員などが、秋田市の状況や各団体の活動内容、今後の課題などについて意見を交換しました。

今回の意見を参考にしながら、市でもさらに自殺予防の取り組みを進めていきます。

健康管理課 ☎(0863)1180



# ねんりんピック秋田2017

平成29年9月9日(土)▼12日(火)

平成29年、秋田県を会場に「ねんりんピック秋田2017」(第30回全国健康福祉祭あきた大会)が開催されます。「ねんりんピック」は、60歳以上のかたを中心としたスポーツと文化の総合的な祭典で、秋田大会では、県内17市町村で26種目が行われます。

秋田市では、テニス、ゴルフ、弓道、水泳、サッカー、太極拳、ダンススポーツの7競技が予定されており、期間中、延べ40万人が来県する一大イベントとなります。詳細は、改めて広報あきたなどでお知らせします。長寿福祉課ねんりんピック推進担当

☎(866)20095

**関連イベント! 「いきいき長寿あきた2015ねんりんピック」**

「ねんりんピック秋田2017」関連イベントとして、今年8月から来年3月まで、全県を会場に「いきいき長寿あきた2015ねんりんピック」が行われています。

種目、日程、会場など、詳細は、秋田県長寿社会振興財団(LL財団)へお問い合わせください。

☎(822)28888

## テーマ

# 秋田からつながれ! つらなれ! 長寿の輪

## 9月は「老人保健福祉月間」

秋田市では、「老人の日」(9月15日)のある9月を「老人保健福祉月間」と定めています。一人ひとりが高齢者や高齢社会について関心と理解を深め、高齢者の保健・福祉の向上や社会参加の推進を通して、誰もが生きがいを持ち健康に生活できる明るく豊かな長寿社会をめざしましょう。

平成27年度「老人保健福祉月間」第一席標語

# ありがとう つないでくれた 手と命

平成27年度ポスターデザイン入選作



今年度の老人保健福祉月間の標語は、勝平・中通・太平の各小学校から募集しました。第一席には、辻内月渚さん(中通小5年)の作品が選ばれ、ポスターデザインには、伊藤ひなこさん(秋田公立美術大学附属高等学校2年)の作品(右)が選ばれました。その他入選は、次のみなさんです。長寿福祉課☎(866)20095

**標語入選(敬称略)**▼以下勝平小:中村真菜(6年)、村田咲哉(6年)、大庭凜奈(6年)、以下中通小:佐野陽祐(6年)、伊藤愛莉(6年)、鈴木廉人(5年)、以下太平小:川尻未空(5年)、佐々木陽愛(5年)、阿部真弥(5年)

9月は「世界アルツハイマー月間」

「世界アルツハイマー月間」は、国際アルツハイマー病協会が、世界保健機関(WHO)と共同で制定しました。市内では関連事業として、9月26日(土)に街頭でリーフレットを配布し、講座を開催します。

**リーフレット配布**▼午前10時~11時頃、秋田駅ぼろーど、大屋根下で**認知症サポーター養成講座**▼午後1時30分~3時15分、市老人福祉センター(八橋)で。参加無料。先着30人。申し込みは長寿福祉課へ。

☎(866)8760

「秋田市認知症ガイドブック」を作成しました



秋田市では、認知症の進行状況に合わせた支援や、医療・介護サービスをまとめたガイドブックを作成しました。長寿福祉課(市福祉棟2階)、各地域包括支援センターに置いてあります。ぜひご利用ください。

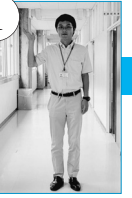

# 市役所からの お知らせ

\*市の事業について、詳しくは各課へお問い合わせいただくか、秋田市ホームページをご覧ください。http://www.city.akita.akita.jp/

●文中「SC」はサービスセンターの略です。

## マイナンバー通知は住民票の住所に送付します

来年1月から「マイナンバー制度」(社会保障・税番号制度)が始まります。

次のいずれかの理由で、住民票の住所と異なるところにお住まいのかたは、10月から送付する「マイナンバー」(12桁の番号)を記載した通知を受け取るために、9月25日(金)までに手続きが必要です。

- ① 東日本大震災で被災し、避難されているかた
- ② DV(ドメスティックバイオレンス)などの被害を受けているかた
- ③ 入院や施設入所が長期間になることが見込まれるかた(ただし、住所地にご家族が住んでいる場合を除く)
- ④ その他やむを得ない場合

申請書▶市民課でお渡ししているほか、市ホームページからも入手できます。☎(866)2018

## 国保の新しい被保険者証をお送りします

現在お持ちの国民健康保険被保険者証は、10月1日に一斉更新となります。新しい被保険者証は世帯主あてに9月下旬に簡易書留でお送りします。被保険者証を受け

取る際には受領印が必要です。

新しい被保険者証は、医療機関を受診するときに、必ず窓口提示してください(70歳以上のかたは、「国民健康保険高齢受給者証」も一緒に提示を)。

なお、短期被保険者証、被保険者資格証明書をお持ちの世帯には、後日、更新のお知らせをお送りします。また、就職・退職などにより国民健康保険への加入、脱退手続きが必要なかたは、資格変更があった日から14日以内の届け出が必要です。

●問い合わせ 国保年金課国保年金資格担当☎(866)2097

## 身体障がい者が対象の秋田市職員採用試験

身体障がい者を対象とした秋田市職員採用試験を実施します。試験区分は「行政(一般行政事務)」で、採用予定は2人です。

### 受験資格

- ・ 次の要件をすべて満たすかた
- ・ 昭和61年4月2日〜平成10年4月1日生まれのかた。学歴は問いません
- ・ 身体障害者手帳の交付を受け、その障がいの程度が1級から6級までのかた
- ・ 自力で通勤でき、かつ、介護者なしに勤務できるかた

第一次試験 試験日▶10月18日(日)

試験会場▶秋田市議場棟第三・第四委員会室(山王)

試験方法▶一般教養試験(高校卒業程度)、作文、個別面接

\*試験には、車いす、補聴器などの持ち込みも可。また、一般教養試験と作文では点字による受験、個別面接では、手話通訳、要約筆記にも対応します。

受験案内書▶市役所1階総合案内、3階の人事課、各市民SC、駅東SC、秋田市東京事務所でお渡しするほか、市ホームページからもダウンロードできます。必ず受験案内書をご覧ください、手続きしてください

受付期間▶9月7日(月)から18日(金)までに人事課へ(当日消印有効)

●問い合わせ 人事課☎(866)2012、FAX(866)2402

## 「新成人のつどい」案内はがきの広告募集

来年、新成人となるかたへ発送する、「新成人のつどい」案内はがきの裏面に広告を載せませんか。はがきは11月に作成します。

掲載希望の事業者による入札を、9月24日(木)午前10時〜、山王21ビル4階の教育委員会室で行います。入札に必要な書類は、生涯学習室へお問い合わせいただく

か、同室ホームページをご覧ください。

入札申込▶9月7日(月)から15日(火)午後5時までに、生涯学習室へ。

☎(866)2245

## 車両通行規制を実施します

次の2か所で、車両通行規制を実施します。ご不便をおかけしますが、ご協力をお願いします。なお、工事期間が変更となった場合は、看板などでお知らせします。

道路維持課☎(864)3643  
千秋トンネルが、壁面改修工事のため車両片側交互通行

工事日時▶9月から工事中▶12月18日(金)までの夜9時〜翌朝6時(日曜、祝日を除く)

市道保戸野原ノ町八丁線(左図の区間)が、舗装道改良工事のため車両通行止め

工事日時▶9月7日(月)から18日(金)までの夜10時〜翌朝5時  
\*歩行者は通行できます。







### 9月は「食生活改善普及月間」です

9月は「食生活改善普及月間」です。健康寿命をのばすため、栄養バランスのとれた適切な食生活を送りましょう。

#### ★毎日プラス1皿の野菜を！

- ・推奨する1日の野菜摂取量は350g以上。秋田市民の平均は320gで、目標まであと一歩です
- ・付け合わせを足したり、野菜の具を増やしたり、野菜が不足しがちな朝と昼に1皿追加する工夫をしましょう
- ・薄味を心がけ、塩分は控えめに

●問い合わせ 保健予防課健康づくり担当 ☎(8883)1178

### 町内会・自治会へご加入ください

今年4月現在、秋田市には1千24の町内会・自治会があります。町内会・自治会は、住民が住みよい地域づくりをめざし、自らの意志で組織する団体で、さまざまな場面で私たちの生活を支えてくれます。

最近では、少子高齢化や人口減少などにより、地域への帰属意識が希薄になり、町内会・自治会への加入率の低下や役員の担い手不足

などの問題を抱えている団体が増えていきます。地域住民との親睦・交流を深め、地域の活性化を図るため、ぜひ町内会・自治会へご加入ください。

新たに町内会・自治会へ加入する場合は、ご近所のかたや役員へお尋ねください。連絡先が分からない場合は、生活総務課へお問い合わせください。

#### 町内会・自治会のおもな活動

- 防犯・防災活動 ▶ 自主防災組織の結成、防災訓練の実施など
- 環境美化活動 ▶ ごみ集積所の設置・維持管理、地域の一斉清掃、資源回収、緑化整備など
- 福祉活動 ▶ 社会福祉活動への協力、ひとり暮らし高齢者への訪問など
- 親睦活動 ▶ 運動会、夏祭りなどの各種レクリエーションの実施、敬老会、婦人会、子ども会への参加や支援など

●問い合わせ 生活総務課地域振興担当 ☎(866)2036

### 国保税の納期内納付にご協力ください

国民健康保険第3期の納期限は9月30日(水)です。

国保税の納付には、簡単に便利な口座振替をご利用ください。口座振替を利用しているかたは、納

期の最終日が口座引き落とし日となりますのでご注意ください。

#### ●問い合わせ

国保年金課 ☎(866)2189

#### ◆休日納付、納税相談窓口を開設

開設日時 ▶ 9月19日(土)・20日(日)、午前8時30分～午後5時15分  
場所 ▶ 議場棟1階の国保年金課

### 市民SSCの臨時休館と自動交付機の休止

次の日程で、休館・休止します。ご了承ください。

- 南部市民SSC ▶ 9月19日(土)、施設保守点検のため休館。住民票の写しなどを交付する自動交付機も休止。 ☎(8838)1212
- 西部市民SSC ▶ 9月21日(月)、施設保守点検のため休館。自動交付機は利用可。 ☎(888)8080
- アルヴェ駅東SSC ▶ 10月3日(土)・4日(日)・24日(土)、システム改修作業などのため臨時休館。自動交付機も休止。 ☎(887)5320

#### 市内にあるすべての自動交付機

10月3日(土)・4日(日)・24日(土)、システム改修作業などのため休止。市民課 ☎(866)2018

### 平和公園と河辺墓地の使用者を募集します

泉の平和公園(墓地)と河辺和田

の河辺墓地の使用者を募集します。配布している募集案内をよく読んでお申し込みください。

- 対象 ▶ 次のすべてを満たすかた
- ・市内に住所または本籍がある
- ・遺骨を埋蔵する墓地がなく、寺院や自宅に一時保管している(生前申し込み、分骨・改葬などは対象外です)
- ・市内に住所があり、独立した生計を営む保証人を届け出できる

募集内容 ▶ 面積・区画数・永代使用料・管理手数料(年額)の順で記載しています

- 平和公園
- 4㎡・12区画・32万4千円・2千544円
- 4.5㎡・2区画・36万4千円・2千862円
- 6㎡・1区画・48万6千円・3千816円
- 15㎡・1区画・121万5千円・9千540円
- 河辺墓地
- 4㎡・1区画・20万円・1千544円

募集案内配布窓口 ▶ 生活総務課(市役所分館3階)、各市民SSC(東部は除く)、駅東SSC

申し込み ▶ 9月10日(木)から29日(火)までの平日、午前8時30分～午後5時15分(駅東SSCは午前9時～)。区画数を超えた場合、10月2日(金)午前10時から、市役所議場棟2階正庁で公開抽選を行います

- \*会場敷地内での墓石販売などの営業行為はご遠慮ください。
- 問い合わせ 生活総務課墓地・斎場整備担当 ☎(866)2074

## 秋田市の人口 平成27年8月1日現在

- 人口 ▶ 316,905人(-147)...7月分 出生 ▶ 198人
- ・男 ▶ 149,012人(-48) 死亡 ▶ 286人
- ・女 ▶ 167,893人(-99) 転入 ▶ 630人
- \*1年前の人口 ▶ 318,926人 転出 ▶ 689人
- 世帯 ▶ 135,569世帯(-33) ( )内は前月比

# 秋の「藤倉水源地」を 散策してみませんか



秋田市の水道発祥の地「藤倉水源地」(山内地区)は、明治40年に一部通水を開始して昭和48年に取水を停止するまでの70年近く、市民生活に潤いをもたらしました。日本の近代水道の遺構として非常に保存状態がよかったことなどから、平成5年に国の建造物の重要文化財(近代化遺産)に指定されています。

これからの季節は、紅葉の名所としてもおすすめ。秋晴れの下、旭川上流に少し足を伸ばして散策してみたいかがでしょう。

## 上下水道の広場

### 9月10日は下水道の日

下水道はさまざまな役割を持ち、私たちの生活に欠かすことができない設備です。下水道をきちんと機能させるため、毎日の生活では、次のことをみんなで心がけましょう。

#### 下水道の役割

- 美しい自然のため  
汚水をきれいにしてから川などへ流すので、川や海がきれいになります。
- 快適な生活のため  
水洗トイレが使えるなど、清潔で快適な生活環境になります。
- 清潔で住みよいまちのため  
川や道路の側溝がきれいになり、嫌な臭いがなくなります。
- 安全なまちのため  
大雨が降ってもすばやく雨水を川まで流し、浸水を防ぎます。

#### 台所では次のことに注意！

- 野菜くずや残飯を流さない  
野菜くずなどは排水管が詰まる原因になります。流し台に三角コーナーを置くなどしてごみとして出しましょう。
- 油を流さない  
天ぷら油などの油類も詰まりの原因です。使い切ることを心がけ、使用済みの油は吸い取るなどして適正に処理しましょう。
- 熱湯は冷ましてから  
熱湯を流すと排水管故障の原因になります。冷ましてから流しましょう。

#### トイレやお風呂でも…

- 水洗トイレでは溶ける紙を使う  
水に溶けにくいティッシュペーパーや紙おむつなどは、排水管が詰まる原因になりますので、流さないでください。
- お風呂や洗面所では固形物を流さない  
髪の毛や石けんなどの固形物は、排水管が詰まる原因になります。排水管にたまった髪の毛などはこまめに取り除きましょう。





## カンちゃん



### 排水設備工事は「指定工事業者」に依頼を

トイレの水洗化などの排水設備工事は、定められた技術基準に基づいて適切に行わないと、故障や公共下水道に悪影響を及ぼす原因になります。

排水設備工事は、それらの手続きも含め、上下水道局が指定した「指定工事業者」が行うことになっています。工事を依頼する際は、工事の内容・使用製品などを十分確認した上で、契約してください。

問▶給排水課☎(823)8432

### トイレの水洗化をサポート

トイレの水洗化は、くみ取りの必要がなくなるほか、排水による悪臭を防ぎ、川・海の水質を改善するなど重要な役割を果たしています。

上下水道局では、ご自宅のくみ取りトイレを水洗トイレに改造する工事などに対し、融資あっせん・助成金制度を設けています。衛生的で快適な生活のため、ぜひ水洗化をご検討ください。

問▶給排水課☎(823)8432

### 井戸水、沢水などをご使用のかたへ



井戸水や沢水などを使い、その水が公共下水道などへ接続されている場合は、下水道使用料などの支払いが必要になります。

それらの使用を開始・中止する場合、また現在、井戸水などを使っていて、まだ届け出をしていない場合は、お客様センターへご連絡ください。

問▶お客様センター☎(823)8431

インフォメーション

■飲料水の確保  
生命を維持するために必要な水の量は、1人1日3ℓといわれています。地震で断水になった場合、応急給水体制が整うまでは、各家庭で水を確保しなければなりません。食料と同じように、飲料水も最低3日分は確保しておきましょう。



## 災害に備えよう



カンちゃん

突然起きる地震は、水道・電気・ガスなどのライフラインに大きな被害を与えます。みなさんのご家庭でも、日頃から地震に対する備えを心がけましょう。

### ■一番近い給水拠点を確認しましょう

地震で断水した場合は、避難施設へ給水バッグなどで応急給水を行います。避難施設は、小・中学校、高校などですが、自から一番近い施設を、市民利帳や秋田市ホームページ内の防災コーナーでご確認ください。  
秋田市防災コーナー  
<http://www.city.akita.akita.jp/city/gn/ds/>

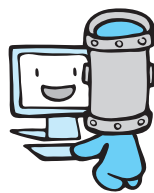

■お風呂の水は災害時に有効に使えます  
お風呂の残り湯は、災害時にさまざまな用途に利用できるのです。すぐに流さずためておきましょう。消火用水、断水時のトイレの流し水としても利用できます。  
\*残り湯をためておく際は、風呂のフタをするなどの事故防止も忘れずに行いましょう。

### 災害時の水道施設復旧に関する協定を締結



6月12日に行った協定の締結式で。高橋正男理事長(右)と穂積市長

(公社)日本水道協会秋田県支部(支部長は穂積市長)と秋田県管工事業協同組合連合会(高橋正男理事長)が、「災害時における水道施設の復旧応援に関する協定」を締結しました。  
これにより、被災した地域などへの応急給水や、水道施設の早期復旧を行い、全県規模の連携体制を構築していきます。

健康な今こそ受けよう がん検診

# 胸部検診の日程



胸部検診は、肺がんや肺結核などの肺疾患を早期に発見し、早期治療に結びつけるために行う検診です。13・14日の日程で検診車が各地を巡回します。どの会場でも受診できますので、都合の良い会場へどうぞ。

なお、駐車場のない会場、駐車場の狭い会場への車での来場はなるべく遠慮ください。また、交通渋滞などで検診車の到着が予定時間に多少遅れる場合がありますのでご了承ください。

問い合わせ

保健予防課 ☎ 8888(3)1176

**対象** 秋田市に住民票があり、勤務先などで検診を受ける機会がないかた。検診ごとの年齢は左記のとおり。会場へは健康保険証をお持ちください。

\*妊娠しているかた、または現在、肺がん、結核で治療をしているかたは除きます。

- **肺がん** 来年3月31日時点で40歳〜64歳のかた(昭和26年4月1日から昭和51年3月31日まで)に生まれたかた)
- **肺がん・結核** 来年3月31日時点で65歳以上のかた(昭和26年3月31日以前に生まれたかた)

**検診内容** 問診と胸部X線検査

**受診方法** 下記の受診票に記入し、検診当日に検診車の受け付けに提出してください。当日は、ボタン、ホック、ゴム、チャック、ラメ、プラスチックなどのない服装で受診してください。

- ・ 65歳以上のかたの肺がん結核検診 無料
  - ・ 40歳〜64歳のかたの肺がん検診 300円
- 検診結果** 約6週間後、本人へ郵送します

**必要に応じて喀痰細胞診検査を実施**

吐き出された痰に、がん細胞が含まれているかどうかを調べます。肺の近くにできるがんは、せき、痰、血痰などの症状が早期に出やすいため、喀痰細胞診検査を併せて行っています(喀痰細胞診検査のみの受診はできません)。

**対象** 喫煙指数(1日平均の喫煙本数×喫煙年数)が600以上で、検査を希望するかた

**検査料金** 800円

申し込み受診予定日の10日前までに保健予防課へ。喀痰を入れる容器を郵送します

きりとり線

受診票は切り取ってお使いください。1人1枚。「コピー可」。受診票は検診車にも置いてあります。

## 胸部検診受診票

(1) 30 平成 (3) 27 年度 (5) 実施主体：秋田市 (99201)  
※太線の中を記入して当日検診車にお持ちください。

フリガナ	(10) 受診日	
氏名	男・女	平成 27 年 月 日
住所	秋田市	
(26) 生年月日	1 2 3 ※平成 28 年 3 月 31 日時点の年齢を記入。	(16) 健康力(お持ちのかた)
電話番号	明 大 昭 年 月 日 ( 歳)	
(33) X線番号	(45) 結核 65歳以上 徴 非 生 徴 75〜 非 生	(46) 肺がん(64歳以下) 徴 非 生 徴 75〜 非 生
(39) 喀痰番号	内 訳	

1: 今までに肺がん検診や胸の検診(レントゲン・CT等)を受けたことはありますか?  
(50) 1: 受けていない 2: 受けた → (53) 市町村検診 ・ (54) 職場健診 ・ (55) 人間ドック  
(56) 病院等 ・ (57) その他 ( (58) )

2: 1で受けたかたで、最後に受けた時期はいつですか? (51) 年前

3: 1で受けたかたで、その時異常があったといわれましたか?  
(76) 1: 異常なし 2: 異常あり → その結果は? (77)

4: 肺の病気がかかったことはありますか?  
(97) 1: ない 2: ある → (98) 肺がん ・ (99) 肺結核 ・ (100) 肺炎 ・ (101) 喘息 ・ (102) COPD  
(103) じん肺 ・ (104) その他 ( (105) )

5: 現在、肺に関する症状はありますか?  
(125) 1: ない 2: ある → (126) 咳 ・ (127) 痰 ・ (128) 胸痛 ・ (129) 息切れ  
(130) 血痰(最近6か月以内) ・ (131) その他 ( (132) )

6: タバコを吸いますか? 1日の本数 (153) 本  
(152) 1: 現在吸っている 何年吸っていますか? (156) 年間  
2: 過去に吸っていた 吸い始めた年齢 (158) 歳から  
3: 吸ったことがない タバコをやめたのは? (160) 年前

7: 喫煙指数は? (喫煙指数 600以上のかたは 喀痰細胞診検査をお勧めします)  
1日の本数 × 吸っている年数 (162)

8: 仕事で以下のようなものに関わる作業に従事したことがありますか?  
(166) 1: ない 2: ある → (167) 石綿(アスベスト) ・ (168) 粉じん作業  
(169) その他特殊検診を要する業務

9: 8であるを選んだかたの従事期間は? (170) 年間



検診車の巡回日程は14ページへつづきます

表の「★」マークの会場では胃がん検診も実施します。

地区	実施日	時間	会場
八橋	10/14(水)	14:20~14:50	むつみワールド駐車場
	10/26(月)	9:00~10:30	マルダイ八橋店駐車場
		13:00~13:30	八橋老人いこいの家前
	10/28(水)	13:00~15:00	秋田市保健センター前
	10/30(金)	13:00~13:40	マルダイ八橋店駐車場
	11/4(水)	10:20~11:20	ナイス八橋店駐車場
	11/12(木)	7:00~10:00	秋田市保健センター前★
11/13(金)	7:00~10:00	秋田市保健センター前★	
保戸野	10/21(水)	9:00~9:30	回転寿司「桃太郎」保戸野店前
	10/30(金)	14:00~15:00	秋田生鮮市場保戸野店駐車場
広面	10/20(火)	7:00~8:30	三吉町やまびこ会館前★
	11/2(月)	9:00~10:00	DCMホームック広面北店駐車場
		10:20~11:20	ドジャース広面店駐車場
柳田	10/20(火)	8:50~9:40	柳田公民館向かいの松村雄悦さん宅前
太平・山谷	10/20(火)	10:00~10:30	太平地域センター前
		9:00~9:30	木曾石堂ノ前バス停前
		9:50~10:20	上八田公民館前
	10/27(火)	10:40~11:10	旧佐々木商店車庫横
		13:00~13:30	太平中近くの高橋酒店前
		13:50~14:20	古町公民館前
中通	11/2(月)	13:00~14:30	アゴラ広場
南通	10/29(木)	11:00~11:45	ドジャース榎山店第2駐車場
大町	10/13(火)	9:00~9:40	旭北地区コミセン前
		13:00~13:30	新政酒造川反通り倉庫横の駐車場
高陽	10/26(月)	13:50~14:30	秋田県土地連「土地改良会館」敷地内
山王	10/13(火)	10:00~10:40	文化会館裏大駐車場
		11:00~11:30	メゾン斉藤前
榎山	10/16(金)	9:00~9:40	東館神社前
		10:00~10:40	弘願院近くの長谷川クリーニング工場前

次のかたは、肺がん検診、喀痰細胞診検査が無料です

(「▶」の後に記載したものをお持ちください)

- ・75歳以上のかた(昭和16年3月31日以前に生まれたかた)▶健康保険証
- ・生活保護世帯▶医療のしおり
- ・支援給付を受けているかた▶本人確認証
- ・世帯全員の市民税が非課税のかた▶市・県民税課税(所得・課税)証明書

\*課税証明書は、市民税課、各市民サービスセンター(東部は除く)、駅前サービスセンター、岩見三内・大正寺の各連絡所で発行します。「検診のために必要」と伝えると発行は無料。

胸部検診車巡回日程①

地区	実施日	時間	会場	
金足	10/14(水)	11:00~11:30	秋田セントラルガス 秋田北営業所(追分駅前)	
		11/4(水)	9:00~9:30	金足地域センター前
下新城	10/14(水)	9:00~9:40	中野上公民館前	
		10:00~10:40	伊藤建設横の空き地	
		13:00~13:40	北部公民館前	
	11/4(水)	10:00~10:30	北部公民館前	
飯島	11/2(月)	10:00~10:40	飯島地区コミセン前	
港北	11/4(水)	13:00~13:30	港北地区コミセン前	
		10/15(木)	9:00~10:00	市民生協土崎店駐車場
			10:20~11:00	土崎消防署将軍野出張所駐車場
			13:00~13:40	品田酒店駐車場
14:00~14:40	穀保町会館前			
土崎	10/16(金)	9:00~10:00	土崎幼稚園向かい駐車場	
		10:20~11:00	伊藤ポーリング敷地内	
		13:00~13:50	マックスパリュ港北店駐車場	
		14:10~14:50	養老乃瀧土崎店駐車場	
	10/30(金)	13:00~13:30	品田酒店駐車場	
		13:50~14:30	いとく土崎みなと店駐車場	
11/2(月)	7:00~8:30	北部市民サービスセンター前★		
	8:50~9:30	市民生協土崎店駐車場		
外旭川	10/28(水)	11:00~11:30	白幡神社前	
	10/30(金)	10:20~11:00	外旭川地域センター前	
	11/4(水)	13:00~14:00	うえたストア外旭川店駐車場	
将軍野	10/30(金)	9:00~9:40	将軍野高齢者学習センター前	
		9:00~10:00	ツルハドラッグ将軍野店駐車場	
		10:00~11:00	将軍野地区コミセン前	
寺内	10/14(水)	9:00~9:30	寺内地区コミセン前	
		10:00~11:00	みそのホーム	
		13:00~14:00	ドジャース堂ノ沢店駐車場	
	10/26(月)	10:50~11:20	寺内児童センター前	
10/28(水)	9:00~10:30	ドジャース堂ノ沢店駐車場		
旭川	10/29(木)	13:15~14:00	旭川地区コミセン前	
新藤田	10/13(火)	9:00~9:40	新藤田公民館後側の三浦幸雄さん宅前	
		10:00~11:00	高梨台公民館前	
添川	10/13(火)	13:00~13:40	古城苑団地 田村秋雄さん宅前	
濁川	10/13(火)	14:00~14:30	秋田認知症介護支援センターふきのとう駐車場	
泉	10/21(水)	10:00~11:00	グランマート泉店駐車場	
	10/29(木)	14:30~15:00	こどものクリニック専用駐車場	

表の「★」マークの会場では胃がん検診も実施します。

- 旧秋田地域で、11月13日(金)まで胃がん検診も実施しています。巡回日程など詳しくは、広報あきた5月15日号と同時に全戸配布した冊子「秋田市の健診ガイド」をご覧ください。
- 胃がん検診のあと、3日間は胸部検診を受けることはできません。同日に受診する場合、胸部検診を先に受けてください。
- 今回のお知らせが今年度最後の巡回検診のお知らせです。忘れずに受診をお願いします。



問い合わせ 保健予防課 ☎(883)1176

地区	実施日	時間	会場
勝平	10/23(金)	9:00~10:00	勝平地区コミセン前
		14:00~14:30	雇用促進勝平宿舍裏駐車場
新屋	10/22(木)	13:00~14:00	西部体育館前
		14:20~14:50	栄月寿司駐車場
	10/23(金)	10:20~11:00	軽費老人ホームだいせん前
		13:00~13:30	森川内科・呼吸器科クリニック駐車場
11/5(木)	7:00~8:30	西部市民サービスセンター前★	
豊岩	10/20(火)	9:00~10:00	豊岩地区コミセン前
下浜	10/22(木)	9:00~9:40	長浜公民館前
		10:00~10:40	羽川公民館前

## 胸部検診車巡回日程②



地区	実施日	時間	会場
楢山	10/16(金)	11:00~11:40	一つ森公園入口バス停前の松本三司郎さん宅前
		13:00~13:40	第二児童遊園地西側
	10/21(水)	13:00~13:40	川口保育所駐車場
		14:00~14:40	ツルハドラッグ楢山店駐車場
11/6(金)	7:00~8:30	楢山地区コミセン前★	
牛島	10/29(木)	9:00~10:30	マルダイ牛島店駐車場
	11/4(水)	9:00~10:00	南部公民館前
大住	10/20(火)	14:00~14:50	大住地区コミセン前
石巻	10/20(火)	13:00~13:40	金田整骨院駐車場
鶴岡	10/20(火)	10:30~11:30	マルダイおのば店駐車場
勝平	10/15(木) …勝平は左の表にも	9:00~9:30	エンジェルハウスかつひら前
		9:50~10:20	南浜地域活動支援センター前
		10:40~11:20	旧横多商店横
		13:00~13:40	コン理容室向かいの佐々木道蔵さん宅前

表の「★」マークの会場では胃がん検診も実施します。

健康  
ライフ  
太鼓判!

あなたの健康づくりをサポートする、ミニ情報をお届け!

とくていけんしん  
特定健診  
プラスのはなし+  
特定健診課 ☎(866)8903

### 健診結果の見方⑤ 肝機能検査

肝臓は、小腸で吸収された栄養の形を変えて血液中に送り出すほか、有害な物質を分解する臓器です。また、「沈黙の臓器」と呼ばれ、病気になっても症状が現れにくく、異変に気づいたときには、悪化していることが多いため、健康診断は異常を早期に発見する唯一のチャンスです。

基準値

GOT(AST)▶30以下、GPT(ALT)▶30以下、  
γ-GTP(γ-GT)▶50以下

\*いずれも肝機能の状態をみる指標になる数値。

### ■基準値を超えるとどういう症状が疑われるの?

GOT、GPTは肝臓や心筋、骨格筋に多く含まれる酵素で、数値が高いと肝炎や脂肪肝、アルコール性肝障害、肝硬変などが疑われます。γ-GTPは、胆道系の酵素で、GOT、GPT同様に肝障害発見の手がかりになります。また、アルコール性肝炎の発見の指標にもなります。

### ■脂肪肝の原因はアルコールだけではない

最近、お酒を飲まない人でも脂肪肝や脂肪性肝炎になる人が増えており、その一部が肝硬変や肝がんに行進することが分かっています。また、多くは、併せて肥満や糖尿病、高血圧、脂質異常症などのメタボの症状が見られます。

脂肪肝は、食べ過ぎ・飲み過ぎによって肝臓に中性脂肪やコレステロールが蓄積した状態。早めに生活習慣を見直し、肝臓の負担を減らしましょう。

### 脂肪肝の進行

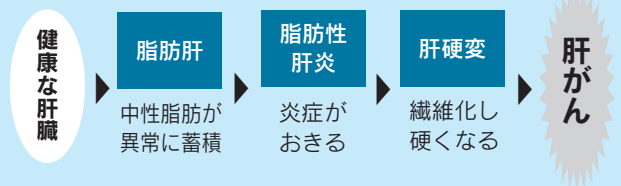

### ■脂肪肝にならないためのコツ

- ▶お酒は1日1合まで。週2日は休肝日を
- ▶朝食は抜かずに、夕食のとり過ぎや遅い時間の夕食を控える 1日3食を規則正しく食べ、夕食後のお菓子やアイスクリーム、果物などは控える
- ▶こまめに動いて活動量を増やす 体を動かすと肝臓に蓄積された中性脂肪が消費されます。階段を使う、歩いて出掛ける時間を増やすなど、普段の生活の中で活動量を増やす工夫をしましょう

\*メタボ=メタボリックシンドローム(内臓脂肪症候群)

# 全市一斉スポレク大会

四ツ小屋、豊岩、金足東、岩見三内はグラウンド・ゴルフ大会。土崎小はグラウンド・ゴルフとソフトボール大会。明德はサイクリング大会。御所野と種平は実施済みです。

問い合わせ スポーツ振興課 ☎(866)2247



地区名	開始時間と会場	☂=雨天の場合
9/12(土) 開催↓		
保戸野	8:45～ 保戸野小グラウンド…	☂9/13(日)
9/13(日) 開催↓		
旭北	9:00～ 旭北小グラウンド…	☂同体育館
旭南・茨島	8:40～ 旭南小グラウンド…	☂同体育館
川尻	9:00～ 川尻小グラウンド…	☂9/20(日)
中通	9:00～ 中通小グラウンド…	☂同体育館
八橋	8:40～ 八橋小グラウンド…	☂9/19(土)
泉	8:30～ 泉小グラウンド…	☂同体育館
牛島	7:30～ 牛島小グラウンド他…	☂未定
仁井田	8:00～ 仁井田小グラウンド…	☂9/20(日)
四ツ小屋	9:00～ 四ツ小屋小跡地…	☂小雨決行、荒天時中止
築山	9:00～ 築山小グラウンド…	☂同体育館
上北手	9:00～ 日赤秋田看護大グラウンド…	☂同体育館
大住	8:00～ 大住小グラウンド…	☂9/20(日)
明德	8:30～ 仁別サイクリングロード他…	☂9/20(日)
旭川	8:40～ 旭川小グラウンド…	☂同体育館
広面	9:00～ 広面小グラウンド…	☂同体育館
太平・山谷	9:00～ 太平小グラウンド…	☂同体育館
下北手	8:00～ 下北手小グラウンド…	☂同体育館
東	9:00～ 東小グラウンド…	☂同体育館
桜	9:00～ 桜小グラウンド…	☂9/20(日)
新屋	9:00～ 秋田西中グラウンド…	☂9/27(日)
勝平	9:00～ 勝平市民グラウンド…	☂9/20(日)・27(日)
豊岩	8:30～ 豊岩小・中グラウンド…	☂小雨決行
下浜	8:30～ 羽川グラウンド他…	☂下浜小体育館他
八田・檜田	9:00～ 旧八田小グラウンド…	☂同体育館
浜田	9:00～ 浜田小グラウンド…	☂同体育館
上新城	8:50～ 上新城小グラウンド…	☂同体育館
下新城	8:50～ 下新城小グラウンド…	☂同体育館
金足西	9:00～ 金足西小グラウンド…	☂同体育館
金足東	9:00～ 旧金足東小グラウンド…	☂9/20(日)
飯島	9:00～ 飯島小グラウンド…	☂同体育館
港北	9:00～ 港北小グラウンド…	☂同体育館
外旭川	9:00～ 外旭川小グラウンド…	☂9/20(日)
高清水	9:00～ 高清水小グラウンド…	☂同体育館
土崎南	8:30～ 土崎南小体育館他…	☂9/20(日)
土崎小	8:30～ 土崎市民グラウンド…	☂9/20(日)
飯島南	9:00～ 飯島南小グラウンド…	☂同体育館
寺内	9:00～ 寺内小グラウンド…	☂同体育館
岩見三内	8:30～ スポパークかわべ…	☂小雨決行
赤平	9:00～ 旧赤平小グラウンド…	☂同体育館
河辺	9:00～ 河辺小グラウンド…	☂河辺体育館
戸島	9:00～ 戸島小グラウンド…	☂同体育館
川添	9:00～ 川添小グラウンド…	☂雄和体育館
戸米川	9:00～ 戸米川小グラウンド…	☂同体育館
大正寺	9:00～ 大正寺小グラウンド…	☂同体育館



園芸人生！  
始めよう！

## 新規就農研修 第2期生募集

園芸作物(野菜、花き)の担い手を育成するため、栽培技術や経営を学ぶ秋田市新規就農研修生(第2期)を募集します。

会場は秋田市園芸振興センター(仁井田字小中島111番地1)ほか。期間は平成28年4月から2年間。受講は無料ですが、テキスト代、作業服費などは自己負担。また、傷害保険への加入が必要です。定員10人。

対象

申請時に50歳以下で、野菜・花きの経営を志し、研修修了後1年以内に秋田市での独立・自営就農、または雇用就農が確実に見込まれるかた

研修概要

1年目…栽培の基礎知識・技術の習得。  
2年目に取り組む模擬経営研修の実施計画作成  
2年目…模擬経営研修を通じた応用知識・技能の習得。就農に向けた営農計画作成

申し込み

園芸振興センター窓口または下記ホームページから申込書を入手し、10月16日(金)までに手続きしてください。書類審査と11月上旬の面接試験で選考します。  
<http://www.city.akita.akita.jp/city/ag/pc/>  
問い合わせ ☎(838)0278

## 加工技術研修(1日コース)参加者募集

いずれも時間は13:30～15:30。会場は秋田市園芸振興センター(仁井田)。参加無料。座学(下記の①②⑤)は先着各30人、加工実習(③④⑥～⑨)は先着各12人。

申し込み

実施日の2週間前までに農林総務課6次産業担当(まとめて申込可) ☎(866)2115

- ① 10/27(火) ▶ 加工・直売所の成功事例
- ② 11/24(火) ▶ 直売所のPOPの作り方と陳列
- ③ 12/15(火) ▶ 米粉を使ったパンの製造方法
- ④ 1/19(火) ▶ 味噌の製造・保存法と有効なパッケージ
- ⑤ 2/3(水) ▶ 自社のロゴや名刺作り
- ⑥ 2/9(火) ▶ 菓子(米粉のシフォンケーキなどの製造と販売方法
- ⑦ 2/23(火) ▶ 本格キムチの製造と販売方法
- ⑧ 3/15(火) ▶ 大根やカブなどのピクルス製造と販売方法
- ⑨ 3/22(火) ▶ 乾燥野菜の料理法と販売方法



# ★入場無料。直接会場へ 親子で遊ぼう!

会場	催し(対象)	内容	日時
アルヴェ5階 子ども未来センター☎(887)5340	おはなし会(就学前)	ボランティアによる読み聞かせ	9/ 8(火)10:30~11:00
	つくっちゃオ(就学前)	牛乳パックで「ゴーゴー自動車」作り	9/10(木)10:30~11:30
	ぴよぴよん広場(2歳~3歳)	魚釣り遊び	9/17(木)①10:00~②10:40~
	よちよち広場(0歳~1歳)	手作りガラガラで遊ぼう!	9/24(木)①10:00~②10:40~
北部子育て交流ひろば☎(893)5985	つくってポン!!(就学前)	手型で敬老の日のプレゼント作り	9/ 9(水)10:30~11:00
	ころころんタイム(0歳~2歳)	運動会ごっこ	9/16(水)10:30~11:00
西部子育て交流ひろば☎(826)9007	バナナのーむ(2歳~3歳)	秋祭り!民謡歌手がやってくる!	9/16(水)10:30~10:50
南部子育て交流ひろば☎(838)1216	ほかほかーむ(就学前)	季節の歌やお誕生会、玉入れ	9/ 9(水)10:30~11:00
河辺子育て交流ひろば☎(882)5146	まるさんかくしかく(就学前)	敬老の日のプレゼント作り	9/ 8(火)10:30~10:50
雄和子育て交流ひろば☎(886)5530	ぐーちよきぱあ(就学前)	ミニレクリエーション	9/ 8(火)10:30~10:50
フォンテAKITA6階 フォンテ文庫☎(893)6167	作ってあそぼう工作会(2歳~小3)	「木登りサル」作り	9/12(土)11:15~11:45
	パンダのえほん修理屋さん(どなたでも)	破損した絵本の修理	9/19(土)10:30~12:00
	おはなしの会(2歳~6歳)	大きな絵本や紙芝居	9/19(土)①11:15~②14:00~
フォンテAKITA6階 子ども広場☎(893)6075 *①②は申し込みが必要です。	①Babyトークタイム(0歳~1歳未満)	乳児との関わりかたをみんなでお話	9/ 9(水)11:00~11:30
	②Kid'sトークタイム(1歳~就学前)	幼児との関わりかたをみんなでお話	9/11(金)11:00~11:30
	親子で遊ぼう(就学前)	小麦粉粘土で「十五夜うさぎ」作り	9/15(火)10:30~11:00

\*交流ひろば=北部・西部・河辺は各市民SC2階。南部・雄和は市民SC1階。

組)10月14日(水)10:00~12:00

中期離乳食教室(生後6~7か月。30

組)10月22日(木)10:00~12:00

後期離乳食教室(生後8~11か月。

30組)10月23日(金)10:00~12:00

## 子育て支援者研修会

親子で楽しむふれあい遊びや簡単工作を学びます。定員30人。

対象▶子育て支援活動に関わっている

かた 日時▶10月2日(金)10:00~

12:00 会場▶アルヴェ4階洋室C

申込▶9月7日(月)9:00から子ども

未来センター☎(887)5340

## 風しんの抗体検査費を全額助成

妊娠初期に胎児が風しんに感染すると、心臓疾患、白内障、難聴などを特徴とする先天性風しん症候群を発症する場合があります。市では、次のかたを対象に風しん抗体検査費を全額助成しています。抗体の保有が不明なかたは検査を受けましょう。

対象▶検査日に秋田市に住民登録があり、妊娠を希望する女性または妊娠を希望する女性のパートナー(配偶者、事実上婚姻関係を含む)

\*風しんにかかったことがあるかた、風しん抗体検査をしたことがあるかた、風しん予防接種(MR、MMRを含む)をしたことがあるかたは除きます。

持ち物▶健康保険証、運転免許証など、身分を証明できるもの

医療機関▶市と契約した市内の医療機関(事前予約が必要な場合もありま

す)。詳しくは、健康管理課へお問い合わせいただくか、同課ホームページをご覧ください。☎(883)1179

http://www.city.akita.akita.jp/city/hl/hm/

## 保育所で遊ぼう!

■保育所開放 0歳~5歳の親子が対象です。時間は9:45~11:00。詳しくは下記の各保育所へお問い合わせください。

9月8日(火)…寺内☎(863)6253

9月9日(水)…岩見三内☎(883)2555

9月16日(水)…川口☎(832)4582

…雄和中央☎(886)2595

…新波☎(887)2014

9月17日(木)…土崎☎(845)1571

…川添☎(886)2139

## ■青空保育

お子さんを公園で遊ばせながら保護者同士で交流します。雨天中止。

9月15日(火)…10:10~10:50、寺

内保育所園庭で。☎(863)6253

## 地域で育児♪

太字の( )はお子さんの対象です。問い合わせ先の◎は、各地区の主任児童委員さんの印です。

## ■きよほくキッズ(0歳~就園前)

9月7日(月)10:00~11:30、旭北児

童館で。問▶◎吉岡さん☎(823)4877

## ■築山きりんクラブ(就学前)

9月11日(金)9:30~11:00、築山児

童センターで。

問▶◎岡田さん☎080-1846-7064

## ■港北ママクラブ(就園前)

9月11日(金)・18日(金)、10:00~

11:30、港北児童センターで。

問▶◎平澤さん☎(845)4014

## ■しゃぼんだま広場(就学前)

9月11日(金)10:00~11:30、四ツ

小屋児童センターで。

問▶◎伊藤さん☎(839)3891

## ■すこやか広面(0歳~5歳)

9月15日(火)10:00~11:30、広面

児童館で。保険料1家族50円。

問▶◎山石さん☎(836)4868

## ■おおすみキッズ(就学前)

9月17日(木)、10月15日(木)、10:00

~12:00、大住児童館で。

問▶◎小松さん☎(839)5189

## ■子育てサロンわくわく(就園前)

9月18日(金)10:00~11:30、土崎

南児童センターで。

問▶◎成沢さん☎(845)1051

## ■「おのぼ赤ちゃん・リズム」体験会

(南部地域に住む3か月~就園前)

9月10日(木)10:30~12:00、仁井

田児童館で。申込▶おのぼリズム代表

の佐藤さん☎080-1823-1163

## ■親子ふれあいサロン(2か月~1歳)

手遊びや赤ちゃんヨガなど。9月11

日(金)10:30~11:40、セリオンプラ

ザで。参加費1組500円。先着15

組。申込▶はっぴーすまいるまま・秋

田の佐々木さん☎(874)8292

## ■親子でお月見だんご作り(2歳以上)

9月18日(金)10:30~12:00、ひよ

っこサロン(南通)で。材料費1組

500円。先着7組。

申込▶NPO法人子育て・高齢者介護サ

ポートばっけの会☎(834)4733

\*スペースの都合などにより掲載依頼があったものすべてを掲載できない場合があります。ご了承ください。





# 育児コーナー！

\* 料金の記載がないものは無料です。  
\* 申込方法がないものは直接会場へ。

\* 文中「SC」はサービスセンターの略。

## ブックスタートパックで 読み聞かせデビュー♪

赤ちゃんへの絵本の読み聞かせの後に、「もこもここ」「いないいないばあ」の絵本などが入ったブックスタートパックを差し上げます。都合のよい日にお子さんと一緒に、直接会場へ。子ども育成課☎(866)2094

**対象**▶市内在住で、参加日時時点で4か月以上1歳未満の赤ちゃんとその保護者 **持ち物**▶母子健康手帳と参加申込書(出生・転入届の提出時にお配りしています。各会場にもあります)

**会場と日時**▶フォンテ文庫(フォンテAKITA6階)▶毎週土曜、10:15~10:45と15:15~15:45。土曜以外の受け取りを希望するかたはご連絡ください。☎(893)6167

\* 以下の図書館では10:30~11:30と14:00~15:00に実施します。

ほくとライブラリー新屋図書館▶9月9日(水)、10月14日(水)、11月11日(水)、12月9日(水) ほくとライブラリー土崎図書館▶9月3日(木)、10月1日(木)、11月5日(木)、12月3日(木) ほくとライブラリー明徳館河辺分館▶9月15日(火)、10月20日(火)、11月17日(火)、12月15日(火) ほくとライブラリー雄和図書館▶9月25日(金)、10月16日(金)、11月20日(金)、12月18日(金)

## 乳幼児健康診査

子ども健康課☎(883)1174



母子健康手帳別冊をよく読んで受診しましょう。風邪や感染性の病気にかかっているときはご遠慮ください。別冊をお持ちでない場合は、子ども健康課へお問い合わせください。

### ◆4か月・7か月・10か月児健診

**対象**▶4・7・10か月になった日から、それぞれ満5か月・満8か月・満11か月になる前日までのお子さん

**会場**▶母子健康手帳別冊に記載した協力医療機関

**◆1歳6か月児健診** **日時と会場**▶右表参照 **持ち物**▶母子健康手帳と別冊のアンケート(事前に記入してください)、バスタオル

**◆3歳児健診** 視力・聴覚検査は自宅で行ってきてください。日時と会場▶

下表参照 **持ち物**▶母子健康手帳と別冊のアンケート(事前に記入してください)、尿検査セット(尿を容器に採って)、バスタオル

## 1歳6か月児・3歳児健診の 対象地区ごとの健診日

### ■旧秋田市の各地区

**受付時間**▶12:45~13:30

**会場**▶市保健センター(八橋) **対象**▶1歳6か月児健診…平成26年3月生まれの1歳7か月児、3歳児健診…平成24年4月生まれの3歳6か月児

対象地区	寺内・八橋・泉・保戸野・山王・川尻・川元・旭南・旭北・高陽・大町・中通・南通・楢山
健診日	1歳6か月児健診▶10月1日(木) 3歳児健診▶10月15日(木)
対象地区	旭川・外旭川・新藤田・濁川・添川・山内・仁別・千秋・手形・蛇野・手形山・東通・広面・柳田・下北手・太平・横森・桜・桜ガ丘・桜台・大平台・上北手・山手台
健診日	1歳6か月児健診▶10月6日(火) 3歳児健診▶10月16日(金)
対象地区	土崎・港北・將軍野・飯島・金足・上新城・下新城
健診日	1歳6か月児健診▶10月7日(水) 3歳児健診▶10月20日(火)
対象地区	牛島・卸町・大住・仁井田・御野場・四ツ小屋・御所野・茨島・新屋・勝平・豊岩・浜田・下浜・向浜
健診日	1歳6か月児健診▶10月8日(木) 3歳児健診▶10月21日(水)

### ■河辺・雄和の各地区

**受付時間**▶12:45~13:30

**会場**▶河辺総合福祉交流センター

**対象**▶1歳6か月児健診…平成26年2月~4月生まれ、3歳児健診…平成24年4月~6月生まれ

**実施日**▶1歳6か月児健診…11月10日(火)、3歳児健診…12月16日(水)

## 育児講座・ベビーマッサージ

**対象**▶生後3か月~1歳未満のお子さん  
と保護者 **日時**▶9月25日(金)10:30~11:45 **会場**▶西部市民SC(ウエス

ター)2階和室 **先着**▶15組

**申込**▶9月14日(月)9:00から西部子育て交流ひろば☎(826)9007

## 育児講座・ピラティス

リハビリを目的に生み出されたエクササイズサイズのピラティスでリフレッシュ!

**対象**▶就学前の親子 **日時**▶10月5日(月)10:30~11:30 **会場**▶雄和市民SC(ユービス)洋室2 **先着**▶12組

**申込**▶9月7日(月)9:00から雄和子育て交流ひろば☎(886)5530

## 親子で楽しむ3B体操

**対象**▶2歳~3歳のお子さんと保護者

**日時**▶10月7日(水)10:30~11:30

**会場**▶南部市民SC(なんびあ)2階地域文化ホール **先着**▶15組

**申込**▶9月7日(月)9:00から南部子育て交流ひろば☎(838)1216

## 育児のこと、いろいろ

会場は市保健センター(八橋)。申し込みは子ども健康課へ(④⑤のみ9月16日(水)8:30から受け付け)。

☎(883)1174・1175

①**育児相談** 保健師、栄養士、歯科衛生士が個別相談に応じます。

**対象**▶乳幼児と保護者 **日時**▶9月25日(金)9:00~12:00 **先着**▶3組

\* 電話相談は随時行っています。

②**産後のママトーク** 助産師を囲んで心や身体、育児のことを話しましょう。

**対象**▶産後6か月ころまでの母親(お子さんも一緒に) **日時**▶9月28日(月)10:00~11:30 **先着**▶10組

### ③歯ッピーバースデイ

歯みがきレッスンや歯科衛生士・栄養士のお話など。**対象**▶9月~11月に1歳になるお子さん **日時**▶10月2日(金)10:00~11:30 **先着**▶25組

④**ばくばく教室** 幼児食の進め方や体験学習、試食、個別相談など。**対象**▶1歳6か月健診を終えた2歳5か月までのお子さんと保護者 **日時**▶10月9日(金)10:00~12:00 **先着**▶30組

⑤**離乳食教室** 離乳食の進め方、試食、個別相談など。「初期」は調理実技、「中期」「後期」は食品の調理法、歯の手入れ方法も行います。

\* 太字の( )内は対象と定員(先着)。  
初期離乳食教室(生後4~5か月。40

# ガラパゴス

## 第2回秋田公立美術大学大学祭



日時 **9月20日(日)・21日(月)**  
10:00~18:00 **入場無料**

今年の大学祭テーマは「ガラパゴス」。ガラパゴス諸島の生物たちのように、独自の進化を遂げようという学生たちの気持ちが込められています。

課題作品の展示、ファッションショー、ダンスなど盛りだくさん！他に類を見ないこの大学で学ぶ学生たちの「進化」の様子をご覧ください。

問い合わせ 秋田公立美術大学学生課 ☎(888)8105  
ホームページ <http://akibigakusai.wix.com/akibifes>

### 同時開催 ももさだ祭



時間は両日9:00~17:00。  
会場はアトリエももさだ(新屋)。☎(888)8137

- ◆小・中学生の絵画展示(9月27日(日)まで)
- ◆チャレンジコーナー(20・21日) 小学生以上が対象。当日受け付けます。陶芸、染色などの制作体験。各講座先着順(一部受講料あり)
- ◆日新小学校(20日)・秋田西中学校(21日)吹奏楽部コンサート 時間はいずれも10:30~
- ◆子どもアトリエ作品展示(20・21日)

### 同時開催 美大オープンキャンパス

対象は進学希望者やその保護者、高校などの教員です。時間は両日9:00~13:00。大学の概要説明、進学相談、持ち込み作品指導など。申し込みは秋田公立美術大学学生課へ。☎(888)8105

## 北前トレインで行く!

### 酒田モニターツアー

10/24  
(土)

「北前船」を縁とする山形県酒田市との交流事業の一環として、リゾートしらかみで使われていた列車に乗って酒田市を訪れます。

参加費は大人5,000円、子ども3,000円。定員78人(抽選)。当選者にはチケット購入券をお送りします。企画調整課(866)2156

行程

秋田駅(8:41発)▶山居倉庫▶フランス料理店「ル・ポットフー」で昼食▶「相馬樓」で酒田舞娘の踊り見学▶旧料亭「山王くらぶ」で傘福の見学▶秋田駅(17:43着)

申し込み

はがき、FAX、Eメールのいずれか(1件につき2人まで)に、住所、氏名、電話番号を書いて、9月24日(木)(必着)まで、〒010-8560 秋田市企画調整課 FAX(866)8960 Eメール ro-plmn@city.akita.akita.jp

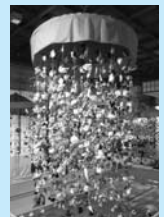

傘福

## 秋田城跡のイベントへ♪

問い合わせ・申し込み  
秋田城跡調査事務所  
☎(845)1837(寺内)



秋田城跡  
キャラクター  
「秋麻呂君」

### 秋田城跡史跡散策会

日時▶9月19日(土)10:00~12:00

秋田城跡史跡公園(寺内)に集合し、ボランティアガイドの解説で、政庁域や古代水洗トイレなどを見学します。参加無料。先着30人。申し込みは、9月7日(月)8:30から秋田城跡調査事務所へ。

### 秋田城跡東門ふれあいデー

日時▶10月4日(日)  
10:00~15:00

会場▶秋田城跡史跡公園



フリーマーケットや小学生の和太鼓演奏、秋田城跡キャラクター「秋麻呂君」とのじゃんけん大会など。入場無料。ぜひお越しください!

**フリマの出店者募集!** 出店料500円。申し込みは、9月7日(月)8:30から東門ふれあいデー実行委員会(秋田城跡調査事務所内)へ。☎(845)1837

### パネル展「秋田城跡」

日時▶10月10日(土)から11月8日(日)まで、  
9:30~16:30

会場▶民俗芸能伝承館・旧金子家住宅土蔵ギャラリー  
入館料▶一般100円 高校生以下無料

日本最北の古代城柵・秋田城跡で出土した、各地との交流を示す品を写真で紹介いたします。

## 千秋美術館コレクション展 秋田蘭画の世界

9月14日(月)▶10月12日(月)  
10:00~18:00

一般300円 大学生200円  
高校生以下無料

江戸時代後期、秋田藩8代藩主・佐竹義敦(号・曙山)や小田野直武らがいち早く西洋の写実画法を取り入れて描いた秋田蘭画。平成26年度県指定文化財となった6点を含め、司馬江漢、垂歐堂田善ら同時代の関連作品とあわせ約50点を展示し、写実絵画の美の世界を紹介します。

**ギャラリートーク** 学芸員が作品を解説します。  
9月19日(土)、10月3日(土)、14:00~。申し込みは不要ですが、観覧チケットが必要です。

**問い合わせ** 千秋美術館 ☎(836)7860

\*千秋美術館は、アトリオンビル全館点検作業のため、9月12日(土)・13日(日)は休館します。



〔特別出品〕小田野直武「鷹図」

## 個人向け施設見学会 文化財マップで泉(五庵山) 手形地区を散策しよう!



平田篤胤(あつたね)墓(手形)

10月15日(木)・22日(木)  
9:00~12:00 **参加無料**

「ぐるっと文化財マップ『泉(五庵山)・手形地区』」に掲載されている文化財を、市職員の説明を聞きながら見学します。動きやすい服装でご参加ください。定員各20人。

就学前のお子さんは参加できません。

コース▶秋田駅の秋田市観光案内所前に集合→泉(五庵山)・手形地区を散策→秋田駅東口で解散

**申し込み(定員を超えた場合は抽選)**

往復はがき、FAX、Eメールのいずれか(1通で2人まで)で、見学日、参加者全員の氏名、年齢、住所、電話・FAX番号を、9月18日(金)(必着)までお知らせください。**問い合わせ**▶☎(866)2034  
〒010-8560 秋田市広報広聴課 FAX(866)2287  
Eメール skengaku@city.akita.akita.jp

\*電話では受け付けません。



## 第1回 千秋花火 あきた元気祭り

9月19日(土)10:00~19:20

**第一会場** エリアなかいちにぎわい広場

**第二会場** 秋田キャッスルホテルピアガーデン広場

NPO法人あきた元気倶楽部主催。中心市街地から秋田を元気に! ステージイベント、飲食ブースの出店のほか、祭りフィナーレは、千秋公園二の丸からの打ち上げ花火と、お堀での仕掛け花火「ナイアガラの滝」で盛り上げます。雨天決行。



盛りだくさん  
ステージ  
イベント

10:00~ 第一会場オープン&セレモニー  
11:00~ 超神ネイガーショー&握手会  
13:00~ 秋田舞妓の踊り披露・撮影会  
14:00~ 秋田舞妓の踊り披露・撮影会  
15:00~ 第二会場オープン  
「五城目のトメさん」ショー  
16:10~ ブラボー中谷マジックショー  
18:00~ 花火スタート(19:00まで)

\*第二会場のピアガーデンも当日は営業します。

**問い合わせ** 千秋花火実行委員会事務局 ☎(838)0874



当日、会場周辺で交通規制を実施します。通行止め区間と時間は以下の予定です。ご迷惑をお掛けしますが、ご理解とご協力をお願いします。

中土橋▶15:00~19:00 広小路▶17:30~19:30  
千秋公園内二の丸付近入場不可▶17:30~19:00

\*当日、会場周辺でのドローンの飛行を禁止します。

FUN  
FUN

## イニロクリ2015



日時▶9月21日(月)・22日(火)、

10:00~16:00(22日は15:00まで)

会場▶クアドーム ザ・ブーン前特設会場 ほか

**【おもな催し】** 飲食ブース、アウトドアスポーツや防災救護の体験コーナー、民謡歌謡ショー(21日13:00~14:00、館内で)、クイズラリー など

\*館内での催しには入館料が必要です。

9月21日「敬老の日」は、60歳以上のかたの入館料が半額(通常510円→255円)になります。

**問い合わせ** クアドーム ザ・ブーン ☎(827)2301

\*イニロクリ=ザ・ブーンの住所「仁別」の文字を分解すると…「イニリ」

## 介護支援ボランティア登録講習会



65歳以上で要介護認定を受けていないかたが対象です。介護保険施設などでボランティア活動をして、集めたスタンプをポイントに換えると、年間最大5,000円の交付金が受けられます。

ご希望のかたは、下記日程の講習会を受けてください。介護保険被保険者証と保険料230円を持って、直接会場へお越しください。秋田市社会福祉協議会 ☎(862)7445

**日時(いずれか1日)▶**9月17日(木)、10月14日(水)、10:00~12:00  
**会場▶**市老人福祉センター3階会議室(八橋)

## 歯科健康相談

むし歯や歯周病など、歯の健康の相談に歯科衛生士が応じます。

**日時▶**9月25日(金)9:30~12:00  
**会場▶**市保健センター(八橋)  
**申込▶**保健予防課 ☎(883)1178

## みんなの掲示板③

■秋大医学部附属病院「がんの痛みの治療教室」精神症状などについて。

**日時▶**9月9日(水)14:00~15:00  
**会場▶**同病院内図書室(広面字蓮沼)  
**問▶**同病院医事課 ☎(884)6039

■中通病院「生き生き健康フェア」

健康相談、骨密度・血圧測定など。  
**日時▶**9月19日(土)10:00~14:00  
**会場▶**秋田市民市場(中通) **問▶**社会医療法人明和会 ☎(834)6461

■老若男女テニス交流会 **日時▶**9月25日(金)9:30~ **会場▶**北野田公園テニスコート(河辺) **参加費▶**1人300円 **先着▶**32チーム(1チーム4人以上) **申込▶**9月7日(月)から受け付け。申込方法は、秋田市総合振興公

社へお問い合わせを。☎(829)0221

■ぶりこテニス大会 & Fifty はたはたテニス大会 **種目▶**ぶりこ=女子ダブルスC・ビギナークラス、はたはた=50歳以上ダブルス団体戦 **日時▶**10月6日(火) **会場▶**県立中央公園テニスコート(雄和) **参加費▶**ぶりこ=1組3,200円、はたはた=1人1,600円 **申込▶**9月15日(火)まで日本女子テニス連盟秋田県支部の後藤さん ☎090-2365-7702

■グラウンド・ゴルフ交流大会 **日時▶**10月12日(月)7:30~ **会場▶**太平山グラウンド・ゴルフ場 **参加費▶**1,000円 **先着▶**320人 **申込▶**締め切りは10月2日(金)。申込方法は、秋田市グラウンド・ゴルフ協会の高橋さんへお問い合わせを。☎(845)7338

■秋田赤十字病院市民公開講座～がん治療の最前線 **日時▶**11月1日(日)13:30~15:30 **会場▶**県総合保健センター2階大会議室 **定員▶**180人 **申込▶**締め切りは9月28日(月)。申込方法は、同病院企画調査課へお問い合わせを。☎(829)5000

## シルバー人材センター 会員募集



秋田市シルバー人材センターでは、健康で働く意欲のあるおおむね60歳以上のかたを対象に会員を募集しています(年会費3,500円)。会員には企業や家庭などから引き受けた仕事を紹介し、内容などに応じて報酬をお支払いします。

また、仕事に結びつく技能の取得と向上のため、各種技能講習会も開催しています。

**入会説明会▶**毎月第2・第4水曜日(祝日を除く)の13:30~、秋田市シルバー人材センター(八橋の秋田市老人福祉センター内)で。直接会場へお越しください

### 各種お仕事引き受けます

仕事内容、料金などは下記へご相談ください。

### 問い合わせ

秋田市シルバー人材センター ☎(863)5900



放送日程は広報広聴課へ ☎(866)2034

5分間テレビ番組

ABS こんにちは秋田市から  
金曜日 11:25~  
土曜日 11:40~  
日曜日 11:55~

AAB いきいき秋田市から  
月・水曜日 15:50~

AKT こんばんは秋田市から  
水曜日 22:54~

9/4(金)

9/9(水)

9/11(金)

9/16(水)

- 市民リポーター番組~国勢調査
- 秋田市ほっと情報

- 市民リポーター番組~秋田市の起業支援
- 市民リポーター番組~シリーズ・市役所のお仕事

\*番組内容は、変更になる場合があります。  
\*5分間テレビ番組は秋田ケーブルテレビでも放送しています。



ABS

わがまち大好き秋田市長です(月1回)

9/20(日)11:40~11:55 ●“いーぱる”がオープン!

ラジオ

エフエム秋田 秋田市マンデー555

毎週月曜日 17:55~

ABSラジオ 秋田市今週のいちネタ

毎週火曜日 10:30~

エフエム桺台 午後スタ

毎週水曜日 14:00~

- 国勢調査にご協力をお願いします!
- マイナンバー制度

■文中「SC」はサービスセンターの略です。

## 案内

- ・料金の記載がないものは無料です
- ・申込方法がないものは直接会場へ

### 創作演劇舞台の出演者を募集

来年2月20日(土)・21日(日)に文化会館で上演する、幕末の秋田を舞台にした創作演劇舞台「あきたヒストリーシアター2015」の役者、スタッフを10人程度募集します。稽古は毎週日曜の13:00～21:00。面談と台本の読み合わせを行う選考会を9月27日(日)13:00から行います。

**対象**▶13歳以上のかたで演劇経験不問(高校生以下は保護者の同意が必要)  
**申込**▶文化会館にある応募要項(下記ホームページでも入手可)に必要事項を書いて、9月20日(日)まで同館へ。☎(865)1191

<http://www.city.akita.akita.jp/city/ed/ch/>

### 無料相談へどうぞ

**■人権相談** 高齢者や障がい者に対する虐待など。9月7日(月)から11日(金)までの8:30～19:00と、12日(土)・13日(日)の10:00～17:00  
**相談電話**▶0570-003-110

**■精神障がい者家族相談** 日時▶9月18日(金)10:00～15:00 会場▶市老人福祉センター2階(八橋) 問▶NPO法人秋田けやき会☎(833)1580

**■法律相談** 法律、相続などの相談に西野三紀子弁護士が応じます。

日時▶9月28日(月)10:00～12:00  
会場▶市老人福祉センター(八橋) 先着▶6人 申込▶9月7日(月)10:00から市社協ふれあい福祉相談センター☎(863)6006(電話のみ)

### みんなの掲示板②

**■旧校舎でそばを楽しむ会** そばの石臼挽きを体験。日時▶9月12日(土)・26日(土)・27日(日)、11:00～、12:00～、13:00～(各1時間半程度) 会場▶旧上新城中学校 参加費(昼食代込み)▶1,300円(小学生以下650円) 先着▶各10人 申込▶上新城ノーザンビレッジ☎(884)7441

**■明徳館こんわ会「館長と語る会」** ほくとライブラリー明徳館の小国館長や司書と、「中・高校生と明徳館」を

テーマに語り合います。日時▶9月18日(金)13:30～15:30 会場▶ほくとライブラリー明徳館 先着▶30人 申込▶同会の岩見さん☎(836)7412

**■死別の体験を語る「クレマチスの会」** 大切な人を失った苦しみや悲しみを語り合い、分かち合います。遺族の個人ケアは要予約。日時▶9月19日(土)13:00～16:00(個人ケアは15:20～) 会場▶県社会福祉会館(旭北) お茶代▶300円 申込▶9月18日(金)まで秋田グリーンケア研究会☎080-5000-8706

**■秋田少年鑑別所見学会** 入所少年の生活に関する展示や所長の講話など。日時▶9月26日(土)10:00～11:30 定員▶20人 会場・申込▶秋田少年鑑別所(八橋)☎(862)3771

**■ホストファミリー募集** JICA(国際協力機構)の事業で来日するネパールの公務員15人(英語で対応)のホストファミリーを募集します。宿泊日は10月10日(土)～11日(日)の1泊。1家庭1～2人。申込▶9月18日(金)までNPO法人秋田国際交流友の会の佐藤さん☎090-6622-6435

**■招福狐行列の子狐を募集** 10月10日(土)15:00から通町商店街で行われる「招福狐の行列」に、狐のメイクで参加するお子さんを募集します。**対象**▶4歳～小学3年生(保護者の同伴が必要。保護者も狐メイクで) **参加費**▶1,000円 **先着**▶20人(衣装サイズには限りがあります)

申込▶はがきに住所、氏名、年齢、電話番号、身長、性別を書いて、9月15日(火)(必着)まで、〒010-0912 保戸野通町3-26 招福狐の行列実行委員会事務局☎(862)6837

**■第2回国際俳句大会** 国民文化祭あきた2014成果継承事業。日露俳句コンテストの結果発表と表彰やフォト俳句展、ワークショップなど。日時▶10月13日(火)13:30～15:00 会場▶国際教養大学D棟104教室 問▶秋田国際俳句・川柳・短歌ネットワークの蛭田さん☎(824)2188

**■高専ロボットコンテスト・東北大会の観覧者を募集** 日時▶10月25日(日)13:00～17:00 会場▶市立体育館 定員▶600人程度(定員超は抽選) 申込▶詳しくは次のホームページを

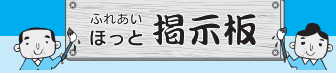

## いきいきサロン 体を動かそう ADL体操

参加無料。動きやすい服装で直接会場へどうぞ。

**対象**▶65歳以上のかた

**日時**▶9月9日(水)  
10:00～12:00

**会場**▶八橋老人いこいの家  
☎(862)6025

ご覧ください。締め切りは9月25日(金)(必着)。秋田高専内高専口ポコン東北地区大会事務局☎(847)6020 <http://www.ipc.akita-nct.ac.jp>

**■「キッズビジネスタウン」に参加する小学生を募集** 高校生が模擬的に開設した街で、就業・買い物体験! 日時▶10月31日(土)10:00～15:00 会場▶秋田商業高校 参加費▶500円 定員▶300人 申込▶締め切りは9月30日(水)。申込方法など詳しくは、同高校の石田さんへお問い合わせください。☎(823)4308

**■里親登録者を募集** 10月から11月にかけて里親登録を希望するかたへの研修を行います。興味のあるかたは、お問い合わせください。問▶県中央児童相談所☎(862)7311

## 健康

- ・料金の記載がないものは無料です
- ・申込方法がないものは直接会場へ

### 市立病院の緩和ケア教室

がん患者さんのリハビリについて、理学療法士が話します。車で来たかたに駐車場無料スタンプを押します。

日時▶9月17日(木)13:15～13:45  
会場▶市立病院2階講堂

問▶市立病院がん相談支援センター☎(823)4171

### 学校開放スポーツ教室

種目はミニテニス。小・中学生は保護者同伴でどうぞ。定員各20人。

日時と会場▶9月9日(水)19:00～21:00、清水小学校体育館で。9月16日(水)19:00～21:00、土崎小学校体育館で **保険料**▶各30円

申込▶スポーツ振興課☎(866)2247



団体規定優勝の下着町(手前)

## 第69回竿燈妙技会結果

8月4日～6日にエリアなかいち・にぎわい広場で熱戦が繰り広げられた竿燈妙技会。各部門の優勝は次のみなさんです。おめでとうございます。

【大若】団体規定▶下着町 C 団体自由▶馬口労町 個人規定▶佐藤浩太郎さん(室町) 囃子方▶秋田県立大学 【小若】団体規定▶駅東 囃子方▶馬口労町

ちづくりの事例を紹介します。講師は、藤里町社会福祉協議会の菊池まゆみさん。先着30人。

日時▶9月16日(水)10:00～12:00

会場▶北部市民SC(キタスカ)

申込▶9月8日(火)9:00から北部市民SC☎(893)5969

### 与謝野晶子と平塚らいてふ

東部市民講座。講師は、日本近代文学研究者の北条常久さん。

日時▶9月16日(水)10:00～12:00

会場▶東部市民SC(いーぱる)2階

問▶東部市民SC☎(853)1039

### 江戸時代の秋田の謎

アフター国文祭事業。秋田藩や佐竹氏に関連した歴史、文化、風土をテーマにした連続講座(全4回)の第1回。講師は探検家の高橋大輔さん。

日時▶9月17日(木)14:00～16:00

会場▶にぎわい交流館 先着▶50人

申込▶9月7日(月)9:00から佐竹史料館☎(832)7892

### エコドライブ実技講習

運転操作の講座と実技。

対象▶運転免許があるかた

日時▶10月6日(火)、午前の部が9:00～12:00と午後の部が13:00～16:00

会場▶割山自動車学校(新屋)

先着▶各15人

申込▶9月7日(月)から環境総務課地球温暖化対策担当☎(863)6862

### 甲種防火管理新規講習

対象▶事業場などで管理・監督的な地位にあり、防火管理を行おうとするかた

日時▶10月14日(水)・15日(木)、10:00～16:30(15日は9:30～)

会場▶文化会館 受講料▶5,000円(振込手数料は別)

先着▶250人

申込▶9月14日(月)から10月2日(金)まで、直接、消防本部予防課窓口(消防庁舎4階)へ。☎(823)4247

### ひとり親家庭が対象 各種講習会

ひとり親家庭の父親や母親、寡婦が

対象です。就職に必要な技術習得をめざします。所定の用紙で、秋田県ひとり親家庭就業・自立支援センター(秋田県社会福祉会館内)へお申し込みください。☎(896)1531

#### ■就職活動の心得セミナー

自己アピールできる職務経歴書を作成しよう。日時▶9月28日(月)から30日(水)まで、10:00～16:00

会場▶秋田県社会福祉会館(旭北)

参加費(USB代)▶1,000円程度

定員▶5人 申込▶9月18日(金)まで

#### ■パソコン講習会(応用編)

対象▶ワード・エクセルの基本操作ができるかた

日時▶10月3日(土)から11月7日(土)までの毎週土曜、9:00～16:00

会場▶秋田パソコンスクール(山王沼田町)

テキスト代▶4,000円程度 定員▶10人

申込▶9月25日(金)15:00まで

## 催し

- ・料金の記載がないものは無料です
- ・申込方法がないものは直接会場へ

### 弥生時代にタイムスリップ

弥生時代の人々が生活の中で使っていた石器を実際に作ります。

対象▶小学3年生以上(小3・4年は保護者同伴で)

日時▶9月19日(土)10:00～12:00

会場▶弥生っこ村(御所野地蔵田)

先着▶20人

申込▶9月7日(月)8:30から文化振興室☎(866)2246

### 自然科学学習館へ行く！

会場は自然科学学習館(アルヴェ4階)。申し込みは同館へ(月曜休館)。

☎(887)5330

■電子工作II 電子部品をはんだ付けて、16音階のオルガン&オルゴール作り。対象▶はんだ付けの経験がある小学4年生以上のかた

日時▶9月26日(土)13:00～15:00

先着▶20人

申込開始▶9月8日(火)16:00から

■科学つめあわせ便～電池の科学～

前半のサイエンスショーはどなたでも(申込不要)、後半の実験は小学生以上(小3以下は保護者同伴)が対象です。日時▶10月4日(日)13:00～14:30

先着▶20人 申込開始(実験のみ)▶9月15日(火)16:00から

### “じゃんご”で遊ぼう

まき割りやみそたんぼ作り、稲刈りなどを体験します。先着20人。

対象▶小・中学生の親子

日時▶10月10日(土)10:00～15:00

会場▶農家民宿重松の家(上新城)

参加費▶大人1,500円、小・中学生1,000円

申込▶9月7日(月)9:00から農業農村振興課☎(866)2116

### 救急フォーラム2015

小学生が対象です。応急手当と炊き出しを体験します。先着100人。

日時▶9月13日(日)10:30～13:00

会場▶アルヴェ1階きらめき広場

問▶消防本部救急課☎(823)4019

### 温故知新 与次郎ウオーク

旧町名と土地の歴史を学びながら、中通～千秋公園～大町の約5kmを歩きます。小学生以下は保護者同伴。

日時▶9月26日(土)9:00～(受け付けは8:00～)

集合▶エリアなかいち

参加費▶500円(中学生以下無料)

問▶NPO法人スポーツインフォメーションシステムズ☎(883)1133

### みんなの掲示板①

■あきた国際フェスティバル2015 各国の音楽や踊りのステージパフォーマンス、クイズラリーなど。

日時▶9月26日(土)10:00～16:00

会場▶イオンモール秋田・セントラルコート

問▶秋田県国際交流協会 ☎(893)5499

■秋田臨港地区交通安全大会 体験型の交通安全教室や県警音楽隊の演奏、寸劇、お楽しみ抽選会など。

日時▶9月29日(火)13:30～16:00

会場▶セリオンプラザ 問▶秋田臨港地区交通安全協会☎(845)5607

■文中「SC」はサービスセンターの略です。

## 講座

- ・料金の記載がないものは無料です
- ・申込方法がないものは直接会場へ

### とうげいたいけんきょうしつ 陶芸体験教室

河辺式田の不銜窯で陶芸体験。河辺市民SC(カワペリア)に集合し、会場へ移動します。申し込みは、9月7日(月)9:00から河辺市民SCへ。

☎(882)5171

■親子陶芸皿作り体験 11月7日(土)に行うそば作り体験にも参加できる小学生の親子が対象です。

日時▶9月19日(土)9:30~12:00

参加費▶1人760円 先着▶10組

\*完成した作品は、10月に行う「河辺まるごと祭り」で展示します。

### ■成人教育事業・陶芸体験教室

2日間受講できるかたが対象です。手びねりで抹茶碗の作り方を学び、日本文化を考えます。日時▶9月30日(水)、10月7日(水)、9:30~12:00 材料費▶1,000円 先着▶15人

### しよしんしゃむ とう こうしゅうかい 初心者向けそば打ち講習会

対象▶そば打ちの経験がない西部地域のかた 日時▶9月16日(水)9:30~12:00 会場▶西部市民SC(ウエスター) 材料費▶800円 先着▶8人 申込▶9月8日(火)9:00から西部市民SC☎(828)4217(平日)

### ネクタイで作るネックレス

不要なネクタイを再利用します。日時▶9月17日(木)10:00~12:00 会場▶河辺市民SC(カワペリア) 材料費▶300円 先着▶20人 申込▶9月7日(月)9:00から河辺市民SC☎(882)5171

### いぬ きょうしつ 犬のしつけ教室



実技講習や模範演技による指導など。個別相談にも応じます。犬の飼い方や問題行動でお困りのかたは、ぜひご参加ください。

日時▶10月3日(土)9:00~11:30

会場▶市保健所玄関前広場 定員▶犬同伴の場合は、抽選で20組(生後6か月以上で平成27年度狂犬病予防注射を受けた犬が対象)。飼い主のみの参加は、定員に制限はありません

申込▶往復はがきかEメールに、住所、氏名(ふりがな)、電話番号、人数、犬同伴の有無、犬の種類と名前・性別・月齢、相談内容を書いて、9月24日(木)(必着)まで、〒010-0976 八橋南一丁目8-3 衛生検査課「犬のしつけ教室」係☎(883)1182

### じよせいがくしゅう きょうしつ 女性学習センターの教室

会場はサンパル秋田(文化会館内)。申し込みは、9月7日(月)から女性学習センターへ。☎(824)7764

■社会活動支援IT講習「ワードの基本操作」 日時▶9月16日(水)10:00~15:00 参加費▶700円 先着▶10人

■コミュニケーションカフェ 自分も相手も大切に上手に自分の気持ちを伝える「アサーティブ」を学びます。日時▶9月26日(土)13:30~15:00 お茶代▶100円 先着▶20人

### りょうり きょうしつ テルサの料理教室(10月)

時間は①~⑦が10:00~13:00(⑥は夜の部(18:30~20:45)もあります)、⑧⑨が18:30~20:30。会場は秋田テルサ。申し込みは9月7日(月)10:00から。☎(826)1800 \*開催日(いずれも10月)、材料費、定員の順で記載しています。

①秋の飾り巻き寿司▶5日(月)、2,100円、16人 ②芋ようかん、栗大福▶9日(金)、2,200円、16人

③男子厨房に入る・秋野菜のキッシュ▶10日(土)、1,000円、8人

④秋野菜のキッシュ▶16日(金)、2,000円、16人 ⑤鮭のチャンちゃん焼き&キノコ料理▶19日(月)、2,200円、16人

⑥ケーキ屋さんのアップルパイ▶21日(水)、2,400円、16人 ⑦3種のおこわ▶23日(金)、2,000円、16人

⑧ピロシキ▶29日(木)、2,100円、12人

⑨小豆でっち、きなこ餅など▶30日(金)、2,200円、16人

### うんどう しゅみ きょうしつ サンライフ 運動と趣味の教室

19歳以上のかたが対象(⑩は女性のみ)。④~⑦は、別途材料費が必要です。会場はサンライフ秋田(八橋)。申し込みは9月5日(土)10:00から。☎(863)1391

\*開催日時、受講料、定員(先着)の

順で記載しています。

①リズム&ボディメイク 10月7日(水)から12月9日(水)までの毎週水曜、18:00~19:15、9,000円、25人

②骨盤調整エアロビクス 10月9日(金)から12月18日(金)までの毎週金曜、10:00~11:15、9,000円、25人

③やさしい社交ダンス 10月3日(土)から12月19日(土)までの毎週土曜、10:00~12:00、10,100円、26人

④パッチワーク10 10月8日(木)から12月17日(木)までの毎週木曜、10:00~12:00、10,100円、15人

⑤パッチワーク5 10月8日(木)から12月10日(木)までの木曜に5回、10:00~12:00、5,050円、25人

⑥パッチワーク・ザ小物 10月15日(木)から12月17日(木)までの木曜に5回、10:00~12:00、5,050円、25人

⑦フラワーアレンジメント 10月8日(木)から12月3日(木)までの隔週木曜、18:30~20:30、5,050円、15人

⑧謡曲(喜多流) 10月10日(土)から12月12日(土)までの毎週土曜、18:00~20:00、8,100円、20人

⑨心と身体の大極拳 10月6日(火)から12月22日(火)までの毎週火曜、18:30~20:00、9,000円、20人

⑩バランスポールで姿勢美人 10月6日(火)から12月22日(火)までの毎週火曜、10:30~11:45、9,000円、20人

⑪疲労回復と至福の時 10月10日(土)から12月12日(土)までの毎週土曜、10:30~11:45、9,000円、20人

⑫ヨガ教室 10月9日(金)から12月11日(金)までの毎週金曜、18:30~19:45、9,000円、20人

### ボランティア・NPO スキルアップ講座

(一社)RCF理事の岡本敬史さんを講師に迎え「地域で活躍するトライセクター・リーダー(※)入門」を開催。

日時▶10月17日(土)10:00~17:00

会場▶アルヴェ4階 先着▶30人

申込▶市民交流サロン☎(887)5312

\*行政・企業・NPOなどの垣根を超えて活躍している人材のこと。

### かていきょういくこうかいこうざ 家庭教育公開講座

藤里町のひきこもり支援を通したま

\*同館は展示替えのため、9月7日(月)～11日(金)は臨時休館します。

# 赤れんが郷土館で堪能する芸術の秋

あきたアートプロジェクト

勝平得之と池田修三

～木版画にめざめる瞬間～

県市連携  
企画展

9月12日(土)▶11月15日(日)

9:30～16:30

「アートによるまちの賑わいづくり」に取り組む「アートプロジェクト」として、秋田出身の二人の版画家・勝平得之と池田修三の作品や資料約60点を展示します。



(上)池田修三「ハナコ」1982年  
(左)勝平得之「ふるしきぼっち」1943年

いずれも観覧料200円(高校生以下無料)が必要です。問い合わせ▶赤れんが郷土館☎(864)6851

## 赤れんが館コンサート

荒川知子とファミリーアンサンブル

10月4日(日)

昼の部14:00～ 夕の部16:30～



恒例の赤れんが館コンサート、今回の演奏は「荒川知子とファミリーアンサンブル」のみなさんです。着席しての鑑賞(各回定員100人)は、整理券の申し込みが必要です。立ち席の場合は、直接会場へお越しください。

整理券の申し込み(定員を超えた場合は抽選)▶往復はがきに、住所、氏名(2人まで。氏名も2人分記入)、電話番号、希望の部(昼か夕)を明記して、9月11日(金)(必着)まで、〒010-0921大町三丁目3-21 赤れんが郷土館 コンサート係

荒川知子さん…生まれつきダウン症の障がいがあり、秋田市出身の両親、時にはプロ演奏家の兄夫婦とともに、全国で演奏活動を続けています。特にリコーダーで才能を発揮し、笑顔と美しい響きで喜ばれています。



会場となる営業ホール