

広

市民の生活情報誌

報

あきた



広報あきた1月7日号は
1月5日(水)～7日(金)に
お届けします。

2010 平成22年
12月17日号

NO.1735 毎月第1・第3金曜日発行



“チャイルド中通”で楽しく遊んでいます！ ➡ 3ページ

2 子育て、介護、何でも気軽にご相談ください 民生委員・児童委員が改選

6 総合都市計画を策定中

14 市役所からお知らせ

8 井戸端市民通信

16 育児 健康

10 年末年始の市役所窓口

19 新成人のつどい 情報チャンネルa

12 保存版 雪の処理に困ったら

24 オーパスは12月19日オープン！

編集発行 ● 秋田市広報課

地域のしあわせづくり尽力を尽くす

民生委員・児童委員が改選



民生委員・児童委員が協力して活動しています(中通地区の「チャイルド中通」で)

少子・高齢化などで、私たちの暮らしを取り巻く環境は以前より厳しい状況になっています。介護や育児をはじめ、今の福祉は行政だけでは難しく、地域のみなさんの力が必要です。

その大きな力となっているのが、民生委員のみなさんです。地域に住んでいるだれもが安心して暮らせるよう、さまざまな活動をしています。

710人のみなさんが
民生委員・児童委員に

私たちが住む地域に必ずいる民生委員のみなさん。民生委員法で各地区に置くことが定められた、大正時代から続く歴史ある制度です。民生委員は児童委員を兼ねることが児童福祉法で定められていて、「民生委員・児童委員」、または「民生児童委員」と呼ばれています。

民生委員・児童委員は、おむね小学校区ごとに、地域の代表者でつくる地区民生委員推薦準備会によって候補者が選ばれます。その後、秋田市民生委員推薦会で審査し、市長が社会福祉審議会の意見を聴いたうえで厚生労働大臣に推薦して、大臣が委嘱します。民生委員・児童委員の任期は3年。今年是全国一斉の委員改選の年にあたり、12月1

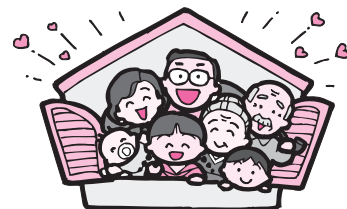

しあわせづくりの決意を胸に、民生委員・児童委員信条を唱和(12月1日の委嘱辞令伝達式で)

日、厚生労働大臣と秋田市長からの委嘱辞令の伝達式が行われました。

このたび委嘱された秋田市の民生委員・児童委員は、新任・再任合わせて710人。委員1人あたり約220世帯を受け持つ積市長は「地域と行政を結ぶパイプ役として、地域福祉推進の中心的な役割を期待します」と、地域福祉の要になるみなさんを激励しました。



孫みたいでかわいいです(チャイルド中通で)



安全安心に暮らせるように

中通地区民生児童委員協議会
会長 嵯峨齊さん

子育て支援として毎週火曜日に中通児童館で「チャイルド中通」を開催しています。子どもたちだけでなく、お母さん同士の交流の場になればと思い、続けています。

また、高齢者のひとり暮らしも多いので、見守りや訪問、電話連絡などを行っています。長年やっている、声の雰囲気や相手の体調などが分かってくるようになります。

民生児童委員の仕事は環境の変化などによって以前より増えてきています。みなさんが住み慣れた地域で安全安心に暮らせるよう、市民と行政の橋渡し役としてお手伝いできればと思っています。

地区民児協だより



河辺地区の新任の民生児童委員のみなさんと



人とのつながりを大切に

河辺地区民生児童委員協議会
会長 佐藤勇一さん

私たち民生児童委員の活動は、信頼関係を築くこと、地域住民とのつながりが土台になっています。そのため、日常生活の中での話し合いやふだんの付き合いを大事にすることを心がけています。最近では委員の活動範囲が広がり、多様化してきています。地域の実情をしっかりと把握することがこれから重要になってくると思います。また、民生児童委員同士が一致協力することも大切ですね。

河辺地域は農村地帯。隣近所とのつながりはありますが、さらに人との絆を深めて福祉の輪を広げることができたらいいですね。

介護、子育てなど 頼りになる相談相手

民生委員・児童委員の活動の目的は、だれもが住み慣れた地域で自立した生活ができるよう支援し、安心して暮らせる地域社会づくりをすすめることです。

少子・高齢化、核家族化などといった社会環境の変化により、介護や児童虐待、災害弱者などの問題は、家庭、学校、行政などそれぞれ単独では解決できません。そこで、常に住民の立場で相談に応じ、行政などのパイプ役を務め、地域で助け合いのコミュニケーションづくりを励んでいる民生委員・児童委員さんたちの存在が重要なのです。

また、いじめ・不登校など多様化する子どもたちの問題や、少子化といった社会の変化に対応するため、民生委員・児童委員の中から、児童福祉を専門に担当する76人の主任児童委員が指名されました。主任児童委員は、地区の児童委員と協力して育児サークルを開催したり、子育てに慣れていない母親や、悩んでいる子どもたちの相談相手になったりしています。

協議会をつくって 組織的な活動も

民生委員は法律で民生委員協議会を組織することになっており、市には、おおむね小学校区ごとに38の協議会があります。協議会では登下校時の声かけ運動などの組織的な活動や研修会を行い、社会のさまざまな問題と向き合っています。

民生委員・児童委員に関する問い合わせは：

福祉総務課地域福祉推進室
☎(866)20900
ファクス(866)2417



新任区域担当民生委員・児童委員を代表して、明徳地区の阿部博美さんが辞令を受け取りました

地区	委員名(敬称略)
新屋勝平	阿部恒夫 石川ルミ 片岡ケイ子 門脇紀巳子 川尻弘子 菅野ミチ子 桑高純一 小泉靖子 作佐部 實 佐々木善雄 佐藤定男 佐藤弘子 佐藤眞紀男 佐藤むつ子 塩田次夫 柴田明美 鈴木朝子 富岡道雄 西山竜夫 橋本秀一 長谷部つぎ 三浦ひろ子 ★浅野裕美子 ★遠藤明子
太平	利部セツ子 鎌田 正 鎌田博美 佐々木典子 佐藤貞雄 佐藤兆子 永井 貢 村松功英 森合 満 渡辺多恵子 ★佐々木裕美子 ★渡邊セツ子
外旭川	赤塚良子 浅石裕子 石川眞二 石川ハナ 小野寺敏子 加賀屋行雄 鎌田賢一 鎌田良子 嵯峨美代子 佐々木幹男 佐藤昭博 佐藤 保 佐藤富子 佐藤 登 佐藤善次 佐藤良一 菅原光子 高橋 房 寺門悦子 長澤勝子 保坂惣寿 松淵穂美子 三浦政三 湊えり子 山田 昇 渡辺千鶴子 ★栗山由美子 ★船木ひとみ
飯島	赤上智恵子 浅野良夫 荒川淳子 伊藤ヤス 宇佐美美保 大水友太郎 加藤武美 薩摩 澄 佐藤勝郎 佐藤欣一 沢田久子 柴田紀子 須田イリ子 住吉洋子 高橋登美子 千蒲久義 鳥井悦子 能登屋優子 畑中康子 藤原康忠 船木孝治 船木新悦 船山久美子 保坂 清 保坂 務 保坂徳勝 門間テル子 ★阿部幸子 ★椎川保子
下新城	石井順子 石川諄子 宇佐美真智子 北嶋優子 佐藤信子 佐藤優子 柴田初子 中泉利夫 中泉幸雄 中川 努 中川弘人 安田和子 安田正衛 ★菅野悠子 ★中川ハル子
上新城	石井武雄 大淵 勇 齊藤孫司 辻 匡人 中嶋トモ子 山田聰子 ★相澤栄子 ★永田凡人
浜田	相原彰子 安藤美保子 伊藤貴子 加藤貞子 塚田ゆり子 細井京子 渡辺 静 ★相原和子 ★塚田江利子
豊岩	池田宣夫 嵯峨清嗣 佐藤治司 鈴木廣志 田口 悟 ★小野順子 ★武藤 芳
仁井田	相場利治 池田まつ子 石井恵美子 市村英夫 伊藤 仁 上村隆策 榎 恵美子 門脇宏子 熊谷 勇 近藤 登 佐藤聖三 菅原ミチ子 鈴木忠男 鈴木睦代 鈴木勇吉 高野省三 高橋喜美子 高橋美佐緒 高橋裕樹 竹村光男 堀井紀子 森岡裕子 柳原 基 ★小田島恵子 ★田近サト子
四ツ小屋	伊藤百合子 植村ひふみ 榎 尚子 加賀谷精治 勝浦むつ子 神谷 薫 佐藤宏康 鈴木 勇 鈴木武敏 長谷川正彦 三浦利行 三浦信昭 柳原マツ ★伊藤こう子 ★塩谷啓子
上北手	浅利薫子 京野長一 熊谷聖子 熊谷とも子 嵯峨藤雄 鈴木久忠 平岡 優 松本重春 三浦真由美 ★加藤 薫 ★田子多津子
下北手	飯塚 均 石塚恵美子 大澤春子 川村幸子 北川フミ 佐々木紀男 長谷川武司 ★信田明子 ★中村伸子
下浜	安藤弘子 伊藤たか子 伊藤眞紀子 伊藤正弘 齊藤良子 渡邊慶治 渡邊節子 ★大友敏子 ★進藤由宜子
金足	大野トシ子 小野 篤 加藤成子 小坂智美 齊藤忠一 佐々木和子 佐々木チヨコ 佐藤 貢 千蒲 隆 三浦正成 水沢 章 渡邊貞雄 渡辺幸子 ★奈良美可 ★安田道子
東	伊藤吉雄 大井恵美子 大友武夫 川邊倶康 衣笠昭生 小林洋子 小松良廣 齋藤信次 齋藤喜則 佐藤武夫 佐藤信雄 杉山忠幸 高橋敏子 玉山秀子 沼崎弘幸 藤丸恵子 松井智栄子 見上定夫 ★折原和子 ★佐藤昌子
桜	赤田弘子 伊藤明子 伊藤優子 菊地洋子 小林喜徳 佐々木晋太郎 信田俊子 鈴木弘子 平良亢一 高橋クニ 武田千鶴子 手塚圭子 富山正子 奈良敬子 沼倉彦三郎 野口いね子 蛭田 隆 藤田まさ子 船木敦子 ★長谷川美智子 ★三浦純子
大住	浅野秀子 阿部悌二 池田一機 榎 勝子 小山田省司 川越政美 記田正治 今野惺二 佐藤 要 佐藤正三 佐藤憲子 嶋田秀子 高橋 武 戸嶋元美 長谷部三夫 藤原 勉 森 加寿美 ★小松友子 ★佐々木寿子
寺内小	安宅花江 石崎葉子 岩谷輝雄 菊地峯生 桐原敏郎 倉嶋種臣 齋藤 緑 澤木かね子 菅原定雄 高橋友子 成田成子 野村道義 畑沢美津子 藤村永子 武藤隆昌 ★佐川伊佐子 ★高橋涼華子
御所野	小野寺陸夫 小林京子 関谷和子 高木久子 高橋東洋治 榎澤暁子 谷口猶子 吉尾邦彦 鷺頭哲夫 渡辺京子 ★利部敦子 ★照井眞紀子
河辺	石塚勝子 稲垣烈子 大野正平 大山峯雄 岡部眞恵子 小野寺列子 加藤照子 加藤裕子 鎌田江美子 鎌田聖子 熊谷幸雄 佐々木チワ 佐々木春敏 佐々木弘昌 佐々木洋子 佐藤昭久 佐藤照子 佐藤勇一 鈴木小百合 鈴木俊太郎 曾我美祈子 高橋啓子 高橋隆幸 田口忠次 玉井啓一 戸井田多賀子 長谷川清正 早川昭良 藤田恵美子 藤峰幸美 二木金弘 二木ひろみ 山上春一 山上ヒナ子 ★佐々木はるみ ★鈴木信子
雄和	石井 成 石井俱子 伊藤新一 伊藤 勝 伊藤芳麿 打矢紀美子 打矢利雄 加藤文雄 加藤優子 鎌田容子 菅野ふみ子 京極智子 金 末博 齊藤和夫 齊藤和子 齊藤ちづ子 佐々木伊代子 佐々木京子 佐藤茂子 佐藤泰子 高橋 勉 珍田澄夫 長沼謙悦 那須恵子 長谷川淑子 長谷部次法 藤原重規 舟山敦子 星川豊一 堀井夕工子 松山 明 松山順子 丸山春男 三戸一雄 山内幸子 吉田一彦 渡辺和弘 渡辺信子 ★加藤澄子 ★佐々木禎子

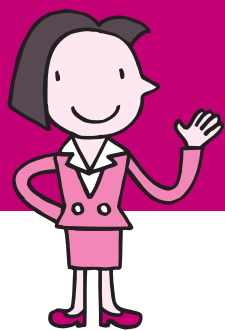

あなたのまちの 新しい民生委員・児童委員さん

平成22年12月1日に委嘱辞令が交付され、平成25年11月30日まで委嘱された民生委員・児童委員のみなさんです。自分の地域を担当する委員を知りたいときなど、詳しくは福祉総務課地域福祉推進室へお問い合わせください。☎(866)2090

★…主任児童委員

地区	委員名(敬称略)
明德	赤坂マキ子 安達圭子 阿部博美 伊藤静子 井上文子 小川雄幸 利部吉人 工藤工子 坂元昇 鈴木啓子 中嶋雄三 廣瀬清治 松淵紀子 渡部 康 渡邊洋子 ★鈴木多津子 ★田中博子
中通	池田 實 岩田節子 大嶋浩子 神原真紀子 木山二郎 京野さち子 久我淳子 小林紀子 小林廣夫 斎藤郁子 嵯峨 齊 佐川孝英 佐々木郁子 佐藤輝雄 田口和宏 田村知子 深澤濟子 丸谷和子 三浦昭典 美濃れい子 森下勢津子 ★高橋みつ子 ★前沢恵子
保戸野	伊藤邦子 柏谷多香子 工藤忠三 後藤慎隆 米野壽子 佐々木美智子 佐藤アサ子 東海林ヒサ子 竹谷禮子 常盤 誠 中村和夫 浜 勝恵 船木成子 八柳 敏 渡辺洋子 ★木澤畑祥子 ★佐藤雅子
旭北	池端 収 稲岡万紀子 越智千工 小原陽子 川合野婦子 黒沢光伸 笹尾美智子 佐藤忠子 平 裕 高崎妙子 高橋陽子 田中美紀子 田中 安 西山嘉樹 仁村和彦 山内洋子 渡邊恵子 ★畑志保子 ★吉岡康子
築山	太田昭夫 川井精一 小松 勇 根田誠一 齋藤 毅 齊藤洋子 佐々木正次 佐々木洋吉 佐藤秀一 佐藤美智子 佐藤 翠 佐藤祐子 佐藤義孝 澤井恵理子 鈴木夏代 妹尾 弘 高橋満男 瀧澤文雄 館岡正親 樋渡久孝 吉田孝導 渡部祐子 ★岡田弘子 ★藤原博子
旭南	浅野朋子 柏谷英夫 菊地建蔵 工藤鈴治 佐々木政昭 佐藤 功 佐藤敬一 信太貞美 鈴木栄子 高橋一義 高橋優子 辰 傳壽朗 田中久子 田中陽子 戸嶋二郎 長澤善二 中村南海子 廣嶋禮治 堀内節子 増子礼子 ★梅津郁子 ★荻原和子
川尻	相場善治 板垣敬子 伊藤隆造 近江夕カ子 片倉 健 久米川強治 小泉邦子 駒野谷美子 佐々木満義 佐藤昭弘 鈴木秀子 能美ミキ 三浦喜美子 ★糟谷好美 ★平岡宮子
牛島	青木育子 荒木明子 柏谷昭治 木村義和 近藤栄吉 齊藤 博 佐藤富夫 佐藤宣男 塩谷正文 菅原裕策 鈴木房子 奈良清美 堀井周司 山本郁子 吉田志保子 ★乙供美香 ★加賀谷久美子
旭川	石郷岡義隆 石塚義太郎 大坂 勇 小野秋雄 金子賢男 川上隆司 工藤嘉司雄 工藤勝義 煙山和子 幸野道子 後藤美代子 齊藤恵子 佐藤武義 鈴木喜悦 高橋庸造 田口久子 照井浩吉 豊嶋孝夫 中村れい子 藤澤登志子 三浦金光 三浦 緑 ★小野崎節子 ★田崎百合子
広面	飯坂律子 梅森鈴子 小川律子 嘉藤継世 川村清弘 菅原英幸 須田道孝 高貝秀子 高橋五郎 高谷光子 中村静子 奈良祐一 糠塚ミエ 長谷川俊二 保泉 透 星野百合子 眞井田恭雄 三浦勝博 皆川和雄 森谷育子 ★佐々木幸子 ★山石明美
土崎	伊藤国夫 越後屋勇子 加賀谷 明 伽羅谷政男 清澤義彰 菅原 勉 高井誠子 高橋 勝 中川敬子 保坂 隆 本間淑子 三浦誠一 渡邊清明 ★越後谷博子 ★大山弘美
港北	淡路ひろ子 伊藤順子 大山トキ子 小野勲夫 川崎幸二 鬼川久幸 小林 清 近藤博子 齊藤尚子 佐々木要 佐藤恵三 佐藤忠一 土田由仁 野中利雄 古木儀孝 保坂定儀 桃井裕子 安田千鶴子 ★宇佐美美和子 ★平澤由起子
土崎南	一ノ関敏昭 今井 勇 小原清幸 加賀美洋子 加賀谷重孝 熊谷 隆 佐々木茂美 佐藤栄一 佐藤 登 平澤 守 藤林慶子 船木祥子 前田房枝 最上誠子 ★近江谷珠恵子 ★成沢明子
寺内	赤坂睦子 小川千穂子 加賀谷恭悦 加賀谷敏春 加賀谷法子 小玉 惇 佐藤信利 武田芳子 土肥良三 外山宗平 長澤文子 星野健一 三浦智子 八嶋昭康 ★深井鈴美 ★二田博子
八橋	石井 進 石川京子 大越亥年生 大塚夕子 桂川夕ミ子 工藤君子 熊谷栄助 金 曙子 斎藤宣子 佐藤武碩 佐藤芳子 塚田勝子 辻 正 中田 稔 藤原 堯 船木千喜子 村田六郎 ★岩谷文子 ★鈴木美和子
泉	一ノ関史郎 伊藤慶子 大沢和男 大山純吉 菊地満紀子 子吉光夫 齋藤順子 佐々木昌子 佐藤富子 篠田照子 瀧澤富雄 那須チカ子 橋野茂子 吉野育子 萬屋恵美子 ★佐藤文子 ★湯浅あやめ
新屋	阿部和子 石井工ミ子 石黒比佐司 岡田徳美 尾形益治郎 嘉藤孝夫 川田直政 國安 明 佐々木良子 佐藤勝男 菅野礼一 鈴木ケイ子 鈴木千代吉 高島 洋 田中庸一 辻永 賢 畑 芳郎 原田順子 広瀬保之 藤原久美子 正木瑠美子 本川圭子 森本読春 安田由美子 ★佐々木直子 ★渡部直子

任期▼平成22年12月1日～25年11月30日

まちづくりの

道しるべ



秋田市総合都市計画 秋田市国土利用計画

策定中!

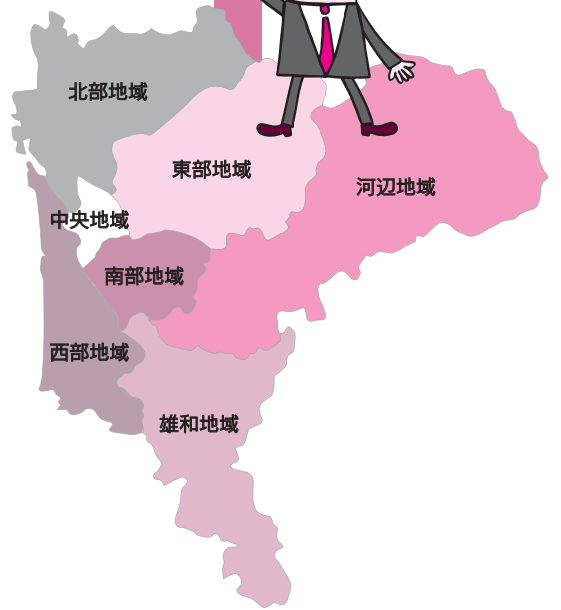

さまざまな課題に対応し、地域それぞれの特徴を生かしながら、かつ旧3市町が一体となった都市構造の形成を進めていく必要があります。

※都市計画区域：都市計画の基本理念である健康で文化的な生活と機能的な活動の確保を目的とした都市計画法およびそのほかの法令の規制を受けるべき土地の範囲。

都市と農村が共生する コンパクトなまちに

— 国土利用計画

国土利用計画は国土利用計画法に基づいたもので、市の土地利用に関するさまざまな計画の基本となります。現在、土地利用を取り巻くさまざまな課題を整理しながら見直し作業を進めています。総合都市計画の上位計画にあたり、関連が深いことから、両計画の整合性をより高めるため、同時に一体的に策定します。



まちづくりの指針「総合都市計画」、そして土地利用の指針「国土利用計画」。いずれも基本理念を「暮らし・産業・自然の調和した持続可能な都市」として設定し、現在、新しい計画を同時に一体的に策定しています。

市内7地域のあるべき姿。

課題と未来を見据えて

— 総合都市計画

総合都市計画は都市計画法に基づいて定めるもので、おおむね10年に一度見直しを行っています。現行の

第5次計画は平成13年に策定。現在、新しい計画となる第6次計画を来春の施行に向け策定中です。市内7地域のあるべき都市像を示すとともに、地域別の課題に応じた整備方針のもと、日々の生活や経済活動を支えるさまざまな施設・土地利用の計画などをきめ細かく、かつ総合的に定める予定です。

新しい計画は、現在市が抱えているさまざまな課題に対応したものでなければなりません。

減少を続ける秋田市の人口。6次計画の目標年次としている平成42年の人口は27万を下回ると見込んでいます。人口減少、高齢社会、さらに

は地球温暖化や自然災害への対策、公共交通のサービス向上、自然や文化の継承なども視野に入れて考えていく必要があります。

課題の1つに「規制の強さが違う2つの都市計画区域(※)の存在」があります。平成17年の市町合併により「秋田都市計画区域」と「河辺都市計画区域」の2つの都市計画の区域が同時に存在することになりました。河辺都市計画区域では市街化区域と市街化調整区域が定められていないことから、同じ秋田市であるにもかかわらず土地利用のルールが異なることになり、「コンパクトでまとまりがあるまちづくり」を進めていくことが困難になっています。

新しい計画では、市民、企業、NPO法人など多様な主体との協働のもとで、暮らしの質の維持・向上、産業の維持・育成、自然環境の保全・活用をはかりながら、それぞれの機能が調和した「持続可能な都市」

実現を目指します。



ごみ減量の 取り組みにご協力を

—— 環境都市推進課 ☎(866)2943

まだまだ減らせる！

秋田市の家庭ごみの内訳を見ると、水切りなどで減らすことができる「生ごみ」が52%と半分以上を占め、また、リサイクル可能な「資源化物」も13%含まれています。“こまめに水切り”“こまめに分別”に心がけることで、まだまだごみを減らすことができます。

家庭ごみの内訳 (平成21年・秋田市)

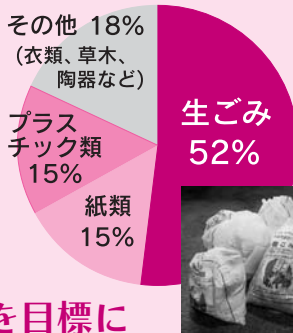

平成11年と比べ10%減を目標に

今から約10年前、平成11年度の市民1人1日当たりの家庭系ごみ排出量は618kgでした。市では「平成22年度までに10%減らして556kgにする」という目標を定め、環境貯金箱作戦やごみ減量・分別井戸端会議など、さまざまな取り組みを行ってきました。しかし、平成21年度の排出量は606kgと2%しか減っておらず、目標達成は困難な状況です。

少しでも目標に近づけることができるよう、今後も説明会などとおして、ごみ減量の必要性をお伝えしていきますので、市民のみなさんのさらなるご協力をお願いします。

秋田市の家庭系ごみ排出量(1人1日当たり)

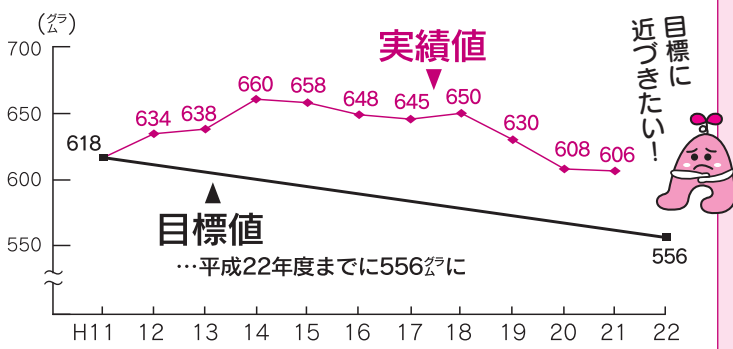

●ごみ有料化計画案に対する意見を公表

家庭系ごみ有料化の実施計画案について、住民説明会、パブリックコメント(意見募集)、市民100人会から1,198件の意見をいただきました。ありがとうございました。市では、よりきめ細かな住民説明・啓発を行い、ごみ減量に対する市民のみなさんのさらなる理解をいただくことが必要と考え、有料化に関する条例案の市議会への提出を見送りました。

今回いただいた意見と、意見に対する市の考え方は次の場所でご覧いただけます。

閲覧場所(閲覧期間:12月22日(水)▶1月24日(月))

市環境部(寺内蛭根三丁目)、市民相談室、土崎支所、西部市民サービスセンター、河辺・雄和市民センター、各公民館、各地域センター、各地区コミセンなど43か所

*市ホームページ <http://www.city.akita.akita.jp/city/ev/>

暮らし・産業・自然の 調和した持続可能な都市に！



一つ森公園上空から日本海を望む

の形成に向けた土地利用の展開をめざします。

国土利用計画では5つの方針(①コンパクトな市街地形成②都市と農村の共生③暮らしの安全・快適性の確保④低炭素型都市の形成⑤河辺都市計画区域で新たに市街化区域と市街化調整区域を区分)を設定します。その方針に添って、農用地、宅地などの地目ごとにあるべき面積の目標を示し、その目標を達成するための施策を定めます。地目ごとのおもな

視点は次のようになります。
農用地 生産性向上に向けた農地の集約・大規模化や耕作放棄地の活用
森林 土砂災害の防止、水源のかん養、保健休養の場の提供などの公益的機能の確保
水面・河川・水路 治水対策、水質保全(下水道施設などの計画的な整備)
道路 体系的な道路網整備、社会経済情勢や地域の実情に即した整備
宅地(住宅地・工業用地など) 拠点市街地への住宅の集約化、工業振興に必要な工業用地の確保

計画の素案にご意見を

2つの計画の素案に対するみなさんの意見を1月14日(金)まで募集しています。素案は都市計画課、土崎支所、西部市民サービスセンター、河辺・雄和市民センターなどでご覧いただけます。詳しくは広報あきた11月19日号5ページをご覧ください。都市計画課へお問い合わせください。

問い合わせ

都市計画課

☎(866)2152

井戸端 市民通信

月刊

読者のみなさんのページです。
21ページに掲載している広報ク
イズの答えと一緒に、気ままなひ
とこと、ちょっと言いたいひとこ
とを、お待ちしております。

読者の伝言板

- 時の移ろいの早さに驚かさ
れます。新成人のつどいと聞
いて今の若人は偉いものです
ね。「自分たちの考える力で
運営」。広報あきた11月19日
号の表紙に写っている仲間の
笑顔、すてきです。頑張っ
て！ 応援しています(ミッ
クス猫さん 61歳・豊岩)
- 新成人のつどい運営協力委
員の若さあふれるはつらつと
した記事に元気をいただきました。
秋田市の未来心配なし
ですね(ゆうわのバアーさん
71歳・雄和)
- 広報あきた11月19日号6ペ
ージの、新屋の「葉隠墓苑」
の記事を読み、遠く佐賀県武
雄市より古賀団長以下39人が
墓苑を訪れたこと、また、新
屋の人たちがお墓を守ってい
ることに感激しました(米川
修さん 74歳・茨島)
- 本県初のプロスポーツbj
リーグ・秋田ノーザンハピネ
ッツが誕生し、熱戦を展開し
ています。現在は黒星が先行
していますが、新戦力も加わ
りましたので、プレーオフ進
出めざして頑張ってほしいと
- 秋田ノーザンハピネッツを
応援しています。潟上市出身
の菊地選手、私と同じ小学校
でした。もっと盛り上がり
秋田を元気にしたいですね(ゆ
きんこさん 33歳・仁井田)
- 夕方4時30分を過ぎるとだ
いぶ暗くなりますね。運転を
していてよく思うんですが、
真つ暗になってもライトを点
灯しない車をよく見ますが本
当に危ないです！ 市内などは
周囲の明かりで自分の車が無
灯とは気付かず走っているん
でしようけど、事故の元です。
みなさん気をつけましょうね
(ゼンリンさん 32歳・土崎)
- 日ごとに寒さが増し、スト
ープを使う季節になりました。
自分の家だけでなく、ご
近所さんたちのことも考え
て、火の取り扱いには十分注
意して過ごしたいと思います
(めぐみさん 37歳・旭南)
- 市民健康フォーラムに参加
しました。乳がんに関する講
演、患者体験談を聞いて乳が
んの怖さ、健診の大切さを再

地域の話題 おしえて!!

西部工業団地で植栽イベント

地域ので“美緑”アップ!

11月13日、西部工業団地北側の緩衝緑地で、森づくりに向けた植栽イベント「西部工業団地美緑アップ事業」が行われました。主催する「秋田市西部工業団地 雄渾(ゆうこん)会」と地域のみなさんなど約100人が参加。4回目となる今回は、ナツメ、マルメロ、クリなど約80本の木を植えました。

雄渾会事務局長の打矢富雄さんは「各企業のみなさんや家族、地域住民が一緒になって協力してくれたおかげで、とても良いイベントになりました。将来は、植樹した木になった実を地域のみなさんにさしあげたり、大森山動物園の動物のエサとして活用したりして、地域の交流を深めたいですね」と話します。植樹した木、そして地域のみなさんの願いが大きく育つといいですね。



防草シートも設置しました



小鳥さえずる緑豊かな森をめざして



おしゃべりかわらばん

ありがとう



千秋公園の八幡秋田神社前で

高齢者の生涯学習の場・秋田寿大学では、さまざまな学習のほか、千秋公園の清掃など、奉仕活動も行っています。このたび、大学創立50周年を記念して「千秋公園さくらファンド」に11万1千円を寄付していただきました。



初心者にもおすすめ

フロアカーリングは、小さい子どもからお年寄りまで楽しめるニュースポーツです。まっすぐ投げるのが難しいですが、思い通りにいかないのが面白いところでもあります。初心者のかたでも楽しめますよ！

西部体育館で行ったフロアカーリングあきた大会に参加した竹原一利さん(河辺)



何度やっても楽しい

漆芸に挑戦したのは今日で2回目です。お椀に絵を描いて貝をはっていくのは細かい作業で時間がかかりました。はしは、前回よりも色が良く出たと思います。何度やっても楽しいですね。また機会があれば挑戦します！

アトリエももさだで行った工芸品づくりで、漆芸を体験した山田恵子さん(中通)



出会いがいっぱい

動物園に来てくれた多くのお客さん、そしてボランティアの仲間たち…。この1年、いい出会いがいっぱいありました。動物たちが元気で、人が集い、楽しい動物園。そんな動物園をめざしてこれからも頑張ります。

大森山動物園ボランティアガイド「たいようの会」の相馬瑞穂さん

技能五輪全国大会で受賞！

多くの技を覚えたい

休憩時間や仕事の後に練習していました。賞を取れると思っていなかったので実感がわきませんでした。やはりうれしかったです。これからも一つでも多く技を覚えられよう頑張りたいです。



日本料理部門で銀賞を受賞した安田達也さん(水屋光琳)



先輩に追いつけるように

賞を取れるとは思っていませんでした。ふだんの仕事では安全第一を心がけています。先輩がたに追いつけるようこれからも腕を磨いていきたいです。

とび部門で敢闘賞を受賞した小木田旭さん(東北架設工業)

係からとひとこと

陰暦12月の異称「師走」。語源は諸説ありますが「師(僧)がお経をあげるために東西を走り回る忙しい月だから」「ふだん走らない師匠も忙しくて走るから」などと言われています。確かに年末になると、仕事・家事などでやらなければいけないことが増えますよね。忙しい日が続くとうとうともイライラしたり、ちよつとしたことで腹を立ててしまったり…。そんなときは大きく深呼吸。深呼吸することでゆつたりとした気分になりリラックス効果があるそうです。今年もあと2週間。穏やかな気持ちで新年を迎えたいですね(ひろみ)



LED防犯灯でまちを明るく！

東北電力(株)秋田営業所からLED防犯灯10灯を寄贈してもらいました。また、(株)ユアテック秋田営業所が無償で設置してくれることになりました。安全なまち、そしてエコなまちに。ありがとうございました。



市勢発展に役立ててほしい

(株)タカヤナギと従業員のみなさんから、市勢の発展に役立ててほしいと市に30万円を寄付していただきました。同社の創業100周年を記念して行われたものです。ありがとうございました。



久保田城御隅櫓

おもな施設の年末年始の休館日

1月5日(水)からは通常開館です(一部除く)

施設	問い合わせ	28日(火)	29日(水)	30日(木)	31日(金)	1日(土)	2日(日)	3日(月)	4日(火)
地域センター(市内10か所)			休	休	休	休	休	休	
コミュニティセンター(市内24か所)			休	休	休	休	休	休	
ふれあい交流館かわべ「ふれあい交流室」	(882)2120		休	休	休	休	休	休	
市立病院(外来) ※救急は年末年始も24時間受付	(823)4171		休	休	休	休	休	休	
市保健所	(883)1170		休	休	休	休	休	休	
アルヴェ ※1	市民交流プラザ	(887)5310	休	休	休	休	休	休	
	子ども未来センター	(887)5340	休	休	休	休	休	休	
	自然科学学習館	(887)5330	休	休	休	休	休	休	
総合環境センター(ごみの自己搬入)	(839)4816			休	休	休	休	休	
中央卸売市場	青果部・水産物部	(869)5222			休	休	休	休	休
	花き部	(869)5222			休	休	休	休	休
秋田市公営駐車場	(832)1181	無休(営業は午前7時~午後10時30分)							
斎場・雄和火葬場	(868)1521					休			
児童館(市内39か所)			休	休	休	休	休	休	
老人いこいの家(市内3か所)・耕心苑			休	休	休	休	休	休	
老人福祉センター	(866)1341		休	休	休	休	休	休	
御所野ふれあいセンター	(826)0671		休	休	休	休	休	休	
河辺総合福祉交流センター	(881)1201		休	休	休	休	休	休	
雄和ふれあいプラザ	(886)5071		休	休	休	休	休	休	
サンパル秋田(文化会館内) 中央公民館・女性学習センター・青少年センター	(824)5377		休	休	休	休	休	休	
公民館(中央公民館以外の6か所)			休	休	休	休	休	休	
將軍野高齢者学習センター	(846)7056		休	休	休	休	休	休	
太平山自然学習センター「まんだらめ」	(827)2171		休	休	休	休	休	休	
クアドーム ザ・ブーン	(827)2301	無休(31日のみ午後5時まで)							
森林学習館「木こりの宿」	(827)2111	無休							
太平山スキー場 オーバス	(827)2221								
トレーラーハウス	(827)2270								
ポータルタワー・セリオン	(857)3381	無休(開館は午前9時~午後9時)							
セリオンプラザ	(847)4050		休	休	休	休	休	休	
秋田テルサ ※2	(826)1800				休	休			
サンライフ秋田 ※3	(863)1391				休	休			
アトリエももさだ	(888)8137		休	休	休	休	休	休	
文化会館 ※4	(865)1191		休	休	休	休	休	休	
市立図書館(市内5か所)			休	休	休	休	休	休	休
視聴覚ライブラリー	(882)5535		休	休	休	休	休	休	休
千秋美術館(20日(月)~3日(月)休館)	(836)7860	休	休	休	休	休	休	休	休
赤れんが郷土館	(864)6851		休	休	休	休	休	休	休
民俗芸能伝承館・旧金子家住宅	(866)7091		休	休	休	休	休	休	休
佐竹史料館	(832)7892		休	休	休	休	休	休	休
久保田城御隅櫓	(832)1298	3月末日まで閉館。元日のみ開館(9:00~16:30)							
旧黒澤家住宅	(831)0285		休	休	休	休	休	休	休
西部体育館 ※5	(828)1180				休	休			
市立体育館	(866)2600		休	休	休	休	休	休	休
茨島体育館	(865)1417		休	休	休	休	休	休	休
土崎体育館	(846)1133		休	休	休	休	休	休	休
河辺体育館	(882)3654		休	休	休	休	休	休	休
雄和体育館	(886)2844		休	休	休	休	休	休	休
雄和南体育館	(887)2318		休	休	休	休	休	休	休
一つ森公園(体育館・弓道場)	(831)8300		休	休	休	休	休	休	休
勝平屋内ゲートボール場	(866)1055		休	休	休	休	休	休	休
光沼アリーナ	(847)4602		休	休	休	休	休	休	休
八橋陸上競技場(会議室)	(823)1472		休	休	休	休	休	休	休
八橋球技場(会議研修室)	(883)1870		休	休	休	休	休	休	休
北野公園アリーナ	(881)1950		休	休	休	休	休	休	休
河辺岩見温泉 ※6	(883)2020	無休							
ユフォーレ	(884)2111	無休							
雄和ふるさと温泉ユアリス	(887)2575	無休							
雄和里の家	(886)2715		休	休	休	休	休	休	休
Villaフローラ	(881)3011			休	休	休	休	休	休
雄和サイクリングターミナル	(886)3766			休	休	休	休	休	休
施設	問い合わせ	28	29	30	31	1	2	3	4

- ※1 アルヴェ…きらめき広場は年末年始も開放
- ※2 秋田テルサ…12月29日(水)・30日(木)、1月2日(日)・3日(月)の利用時間は午前9時~午後4時30分
- ※3 サンライフ秋田…12月29日(水)・30日(木)、1月2日(日)・3日(月)の利用時間は午前9時~午後4時30分。なお、1月2日(日)はプールを利用できません
- ※4 文化会館の利用受け付け…年内は12月28日(火)午後4時30分まで。年始は1月4日(火)午前9時から
- ※5 西部体育館…12月29日(水)・30日(木)、1月2日(日)・3日(月)の利用時間は午前9時~午後5時
- ※6 河辺岩見温泉…12月31日(金)から1月3日(月)までの営業時間は午前10時~午後7時

年末年始、お子さんの急病は 夜間休日応急診療所

診療科目	診療時間	29日(水)	30日(木)	31日(金)	1日(土)	2日(日)	3日(月)	4日(火)
小児科	9:30~15:30	休	休	○	○	○	○	休
	19:30~22:30	○	○	○	○	○	○	○
耳鼻咽喉科	19:30~22:30	○	○	○	○	○	○	○

年末年始以外でも、夜間や
休日に急病などでお困りの
ときはご利用ください

夜間…小児科、耳鼻咽喉科
診療時間▶19:30~22:30
日・祝日…小児科、眼科(※)
診療時間▶9:30~15:30

※眼科は当番の医療機関で診察します。



上記の診療時間以外の受診は、市立病院、組合病院、赤十字病院、中通病院へ。

問い合わせ 夜間休日応急診療所
☎(832)3333・☎(835)2222



年末年始の バスダイヤ

12月30日(木)▶土・日・祝日ダイヤ
12月31日(金)~1月2日(日)
▶土・日・祝日ダイヤですが、バス停など
にある時刻表で□印が付く便は運休です
1月3日(月)▶土・日・祝日ダイヤ

問い合わせ 秋田中央交通営業部 ☎(823)4413



年末年始の市役所

業務は年末28日(火)まで、年始4日(火)から

次の窓口は12月29日(水)・30日(木)も開きます

※住民基本台帳ネットワーク(住民基本台帳カードや広域交付の住民票の交付申請など)と、
公的個人認証サービス(電子証明書の交付申請など)は共通運用時間外のため利用できません。

本庁 受付時間は午前8時30分～午後5時15分

市民課☎(866)2018 市民相談室☎(866)2039
国保年金課☎(866)2098(国保税の納付…収納推進室☎(866)2189)
後期高齢医療課(保険証の再発行は除く)☎(866)2513
市民税課☎(866)2054 資産税課☎(866)2836 納税課☎(866)2058
障がい福祉課☎(866)2093 児童家庭課☎(866)2094
介護・高齢福祉課☎(866)2069 保護第一課・保護第二課☎(866)2096

土崎支所 ☎(845)2261 西部市民サービスセンター ☎(888)8080

●土崎支所、西部市民サービスセンターの受付時間は午前8時30分～午後5時15分
●西部市民サービスセンターの子育て交流ひろば、貸出施設は29日(水)～3日(月)休館

河辺市民センター ☎(882)5221 雄和市民センター ☎(886)5511

総務班、税務班、市民生活班、福祉保健班
●両市民センターの受付時間は午前8時30分～午後5時15分

上下水道局お客様センター ☎(823)8431

水道管が凍結し、温めても水が出ないときは、指定給水装置工事事業者へ依頼してください。水道管破裂など緊急の際は、☎(823)8431へご連絡ください。

時間延長！ 年末開設！ 経営の相談窓口

市役所分館1階にある経営安定緊急相談窓口では、中小企業の融資あっせんやセイフティネット保証認定などの相談に応じています。

開設日時
12月17日(金)まで
▶8:30～17:15
12月20日(月)～28日(火)
の平日▶8:30～19:00
12月29日(水)・30日(木)
▶8:30～17:15

問い合わせ

商工労働課☎(866)2429

戸籍の届出は年末年始も受け付け

婚姻・出生・死亡届などの届出は、休みの日も本庁、土崎支所、西部市民サービスセンター、河辺・雄和市民センターの守衛室で受け付けます。受付時間は、本庁、土崎支所は24時間、西部市民サービスセンターは午前8時30分～午後9時30分、河辺・雄和市民センターは午前8時30分～午後5時15分です。



年中無休で受け付け
(本庁守衛室)

住民票、印鑑登録証明書、戸籍の証明書

年末年始の自動交付機

- 本庁、土崎支所、西部市民サービスセンター、秋田テルサ…29日(水)・30日(木)の稼働時間は午前9時(テルサは9時30分)～午後5時。31日(金)～3日(月)は休止
- アルヴェ駅東サービスセンター…12月29日(水)から1月3日(月)まで休止

ごみ集積所周辺の
雪寄せにご協力を



年末年始のごみ収集

環境都市推進課☎(863)6631

- 家庭ごみ▶30日(木)まで収集します。年始は4日(火)から
- 資源化物▶28日(火)まで収集します。年始は4日(火)から
- 粗大ごみ▶28日(火)まで受け付け・収集します。年始は4日(火)から。粗大ごみの申し込みは専用電話へどうぞ。
☎(839)2002(平日の午前9時～午後4時)

祝日のごみ収集…12月23日(木)「天皇誕生日」は家庭ごみのみを、1月10日(月)「成人の日」は「家庭ごみ」と「資源化物」を収集します

年末年始のし尿くみ取り

- 年末年始の休みのため、くみ取りの日程が変わる地域があります
- 年末は30日(木)まで、年始は4日(火)から、くみ取りします
- くみ取り口の除排雪にご協力を

※定額制料金でくみ取りのご家庭は、人数に変更があった場合、速やかに担当業者にご連絡ください。

問い合わせ 向浜事業所☎(865)1107



大規模堆雪場一覧

下表の大規模堆雪場を一般開放します。

堆雪場の最新の開放状況は、市道路除排雪対策本部へお問い合わせいただくか、市ホームページでご確認ください。なお、秋田ケーブルテレビでも確認できます。

堆雪場名	場所	利用時間
旧空港跡地	新屋町字割山	終日
秋田港埋立地	飯島字古道下川端	終日
雄物川右岸	雄物川新橋下流側	終日
御所野湯本	御所野湯本六丁目	9:00～16:00
下北手寒川	下北手寒川字鷗谷地	9:00～16:00
河辺三内	河辺三内字野崎	9:00～16:00

■積雪が多いときは公園施設も使用

積雪深30㍍以上(※)になったときは、公園施設(市内73か所)を堆雪場として使用します。ただし、使用できるのは地域の生活道路の排雪作業によって出た雪を捨てる場合のみです。公園施設の開放状況は、市道路除排雪対策本部へお問い合わせください。

※積雪深は秋田地方気象台発表の数値です。

* 店舗や事業所のかたは旧空港跡地か秋田港埋立地に搬入してください。

* 下北手寒川・河辺三内堆雪場に乗り入れできる車は4トﾝ車以下限定です。

* 堆雪場が受け入れ容量に達した場合は閉鎖しますので、ほかの堆雪場を利用してください。

玄関先から道路までの雪を寄せます

おおむね65歳以上のひとり暮らし高齢者などを対象に玄関先から道路までを除雪します。事前登録(1～2週間かかります)が必要です。また、屋根の雪下ろしなど危険な作業、過度な負担がかかる作業には利用できません。申し込みは、各地域包括支援センターか各在宅介護支援センターへ。



料金・回数 1時間300円で、1週間に1回1時間以内
 (援助員はシルバー人材センターから派遣)

問い合わせ 介護・高齢福祉課☎(866)2095

除雪ボランティアを募集します

経済的に困難で業者に除雪を依頼することができない、ひとり暮らし高齢者世帯や障がい者世帯などを除雪してくれる除雪ボランティア(個人・団体・企業)を募集します。

作業内容など ガスボンベ、ストーブの排気口、窓ガラスなどの危険か所や日常生活に支障をきたす場所の除雪(屋根の雪下ろしや家周り全体の除雪、大がかりな排雪は行いません)。

※活動場所への移動、防寒着の準備は各自で行ってください。除雪用具はセンターで準備します。また、ボランティア保険に加入していただきます(保険料はセンターが負担します)。



問い合わせ 秋田市ボランティアセンター(市社会福祉協議会内)
 ☎(862)9774 ファクス(863)6068

冬はマイカーの使用を控えましょう

冬の時期、自家用車で通勤や外出すると渋滞が起こり、路線バスの定時走行や除排雪作業の妨げになります。通勤や外出の際は、公共交通機関や徒歩に切り替えるようお願いします。

バスを上手に利用しよう



秋田中央交通(株)ホームページ

…発車時刻や料金などを簡単に検索!

<http://www.akita-chuoukotsu.co.jp/>

バス案内端末機…行き先のバス停などを入力すると、秋田駅からの路線名や発車時刻、料金などを表示。秋田駅観光案内所前、秋田駅ほぼろど、アルヴェ1階案内カウンターに設置しています。

携帯版バス案内サービス

…乗車バス停と降車バス停

を入力すると、路線名、出

発・到着時刻を表示します。

<http://akitainfo.jp/keitai/bus/>



QRコード

問い合わせ 交通政策室☎(866)2085

雪の処理に困ったら…



雪下ろし業者一覧

有料で各家庭の除雪をしてくれる業者は下表のとおりです。料金は作業内容や家屋規模、雪の量などによって変わります。事前に必ず除雪現場を見てもらい、見積り書を取って料金を確認してから依頼してください。

事業者と地区	連絡先	対応地区	屋根の雪下ろし	排雪	参考単価
ヒポス 手形	☎(837)6988	旧秋田市内	可	不可	作業員1人・1時間1,900円
虻川工務店 八橋	☎(863)4523 ファクス(863)4523	市内全域	可	可	作業員1人・1日13,000円、半日7,000円 トラック1台(運転手付き)・1日20,000円
暮らしの便利屋 パイオニアクリーン 外旭川	☎(868)2091 ファクス(868)2091	市内全域	可	可	作業員1人・1時間3,000円、以降30分ごとに1,000円 軽トラック1台(運転手付き)・雪捨て1回4,000円
(有)佐々木建築工業 (住まいのコンビニ土日工業) 新屋豊町	☎(864)1228 ファクス(864)1258	市内全域	可	可	作業員1人・1日15,000円~20,000円 ダンプ1台(運転手付き)・雪捨て1回3,000円
佐藤建築 雄和楢川	☎(886)3483 ファクス(886)3483	市内全域	可	可	作業員1人・1日13,000円 トラック1台(運転手付き)・1日15,000円 小型除雪機1台(運転手付き)・1日18,000円
横田建築 楢山	☎(835)9783 ファクス(835)9783	市内全域	可	可	作業員1人・1時間2,000円 トラック1台(運転手付き)・1時間3,500円
(株)アーバン・ビソー 広面	☎(837)3311 ファクス(837)3336	市内全域	可	可	作業員1人・1時間3,000円、以降30分ごとに1,000円 軽トラック1台(運転手付き)・雪捨て1回4,000円
便利ハウス いまの 仁井田	☎(839)4294 ファクス(839)4294	市内全域	可	可	作業員1人・1日10,000円~12,000円 軽トラック1台・1日15,000円~
(有)藤工商事 広面	☎(831)0081 ファクス(834)6141	市内全域	不可	可	作業員1人・1時間2,000円 2トントラック1台(運転手付き)・1時間3,000円 ローダー除排雪機1台(運転手付き)・1時間10,000円
(有)工藤住建 御野場	☎(839)6501 ファクス(839)6987	市内全域	可	可	作業員1人・1時間1,700円 トラック1台(運転手付き)・1日15,000円
タマペン 泉	☎(862)6270 ファクス(862)6270	市内全域	可	不可	作業員1人・1時間3,000円
(有)カントリーガーデン 保戸野	☎(874)7753 ファクス(874)7754	市内全域	可	可	作業員1人・1日14,700円 トラック1台(運転手付き)・1日14,700円
㈱ファーストジャパンコーポレーション 仁井田	☎(884)1177 ファクス(884)1176	市内全域	可	可	作業員1人・1日10,000円
YG住建 南通	☎(836)5160 ファクス(836)5160	市内全域	可	可	作業員1人・1日12,000円 トラック1台(運転手付き)・1日5,000円
奥羽住宅産業(株) 大町	☎(865)1511 ファクス(865)1609	旧秋田市内	可	可	作業員1人・1日15,000円、1時間2,500円 2トントラック1台(運転手付き)・1回6,000円
U&Fホールディングス(株) 寺内	☎(874)8936 ファクス(874)8937	市内全域	可	可	作業員1人・1日12,000円、半日6,500円 2トントラック1台(運転手付き)・1日16,000円、半日8,500円 小型ローダー(運転手付き)・半日18,000円、小型除雪機(運転手付き)・半日12,000円
(株)中部 仁井田	☎(839)2839 ファクス(839)1356	市内全域	不可	可	作業員1人・1時間2,500円 トラック1台(運転手付き)・1回10,000円
(株)協建 寺内	☎(853)0607 ファクス(853)0607	市内全域	不可	可	作業員1人・1日10,000円 トラック1台(運転手付き)・1日15,000円
(株)東日コーポレーション 仁井田	☎(884)1605 ファクス(884)1606	市内全域	可	可	作業員1人・1日10,000円 トラック1台(運転手付き)・1日15,000円
鈴ヤ工事店 広面	☎(834)2080 ファクス(834)2080	東部地域	可	可	作業員1人・半日5,000円 軽トラック1台(運転手付き)・1日16,000円
安養寺建設(株) 土崎	☎(845)1014 ファクス(845)7751	市内中央 ・北部地域	不可	可	作業員1人・1日12,000円 トラック1台(運転手付き)・1日15,000円
あきた便利屋 将軍野	☎(846)4384 ファクス(880)5760	市内全域	可	可	作業員1人・1時間3,000円、以降1時間ごとに2,000円

* 上表は募集により掲載希望があった業者で、申し込み順に掲載しています。市が業者をあっせん・紹介するものではありません。

消費者トラブルの相談は

秋田市消費者センター
☎(866)2016
(市役所山王別館2階)

受付時間：平日の午前8時
30分～午後5時15分
(年末年始、祝日を除く)

訪問販売、電話勧誘販売、
多重債務など、契約や取引
に関する相談に応じます。



INFORMATION

●市役所からのお知らせ

1 介護認定の 訪問調査員を募集

介護認定を申請したかたの自宅などを訪問し、申請者の心身の状況などを調査する認定調査員(嘱託職員)を2人募集します。勤務は平日の午前9時～午後4時。勤務条件や応募方法など、詳しくはお問い合わせください。
必要資格 保健師、看護師、准看護師、介護支援専門員のいずれか。自動車普通免許

●問い合わせ 介護・高齢福祉課

☎(866)8938

2 日本語教室の講師を 募集します

外国人などに日本語を教える日本語教室の講師を8人募集します。教室は平成23年4月～平成24年3月の毎週木曜日(計42日)の午後6時30分～8時、県生涯学習センター分館ジョイナス(千秋)で開講します(指導は隔週で分担)。
応募資格 次のいずれかを満たし、ほかの講師と協調して指導できるかた
①大学などで日本語教育を専攻したかた
②日本語教育能力試験合格者、または日本語教師育成講座を修了したかた
③150時間以上の日本語指導経験か、それに相当する教授歴があるかた

④日本語指導者の研修を受け、指導経験があるかた

応募方法 履歴書と、応募資格が確認できる書類(写し)を郵送か持参で、来年1月28日(金)(必着)まで、〒010-8560秋田市企画調整課国際交流担当
☎(866)2033

3 解雇や倒産による 離職者の国保税を 軽減します

解雇や倒産などにより離職したかたで、次の要件①～⑤をすべて満たすかたの国民健康保険税を軽減します。

軽減の要件

- ①以前から国保に加入している(または離職により新たに国保に加入する)
- ②離職日の翌日時点で65歳未満
- ③平成21年3月31日以降に離職した
- ④雇用保険受給資格者証の交付を受けた
- ⑤雇用保険受給資格者証の離職理由が、雇用保険法で定める「特定受給資格者(解雇・倒産など)か「特定理由離職者(病気、出産、育児など)」に該当する

*雇用保険受給資格者証について詳しくは、ハローワーク秋田へお問い合わせください。☎(864)4111

軽減内容 平成22年度以降で離職日の翌日の属する年度とその翌年度において、国保税額を算出するときに「前年中の給与所得」を本来の金額の100分の30で計算します
手続き 世帯主(家族の代理可)のかた

4 農業委員会委員 選挙人名簿の登録を

農業委員会では、毎年1月1日現在で、農業委員会委員選挙人名簿の登録資格を調査しています。

名簿は来年3月31日に確定し、その後1年間、委員の選挙を行うときに使います。名簿の補充制度はなく、登録から漏れると資格があっても投票できません。また、農地の権利取得や、軽油引取税の免税申請などに使用する耕作証明書などの証明も登録者でないと申請できません。

登録資格 秋田市に住所があり、来年3月31日現在、満20歳以上のかたで、

- ①10㎡以上の農地を耕作して業務を営むかた
- ②①と同居する親族とその配偶者で、年間60日以上耕作に従事するかた
- ③10㎡以上の農地を耕作して業務を営む農業生産法人の組合員、社員、株主で年間60日以上耕作に従事するかた

●問い合わせ 国保年金課賦課担当

☎(866)2099



お得な温泉共通入浴券を12月末まで販売中…岩見温泉、ユフォーレ、ユアシス、ザ・ブーン、木こりの宿の5温泉に1,000円で1回ずつ入浴できます。詳しくは各温泉か秋田観光コンベンション協会へ。☎(824)1211



異常気象により農業収入が減った農家を支援！

今年の異常気象による米の収量減や品質低下、米価下落により農業収入が減少した農家の経営再建をはかるため、県とJA新あきたで下記の融資制度を創設しました。市では、農家がこれらの制度を利用する際の利子と保証料を全額助成します。詳しくは、融資機関へご相談ください。

●秋田県営農維持緊急支援資金

対象者：原則として米戸別所得補償モデル事業の加入者

資金用途：既往借入金の借換えを除く、平成23年の営農に要する運転資金

融資金額：平成21年と比較した平成22年の農業粗収入(販売額)の減少額から、災害資金や諸対策金額を控除した金額以内

償還期間：5年以内

融資機関：JA新あきた、県内に本支店を有する銀行・信用金庫・信用組合

取扱期間：平成23年1月1日から11月30日まで

●JA新あきた農業経営対策資金

対象者：JA新あきたの組合員、組合員が組織する団体および農業生産法人

資金用途：既往借入金の借換えを除く、農業経営の維持に要する経費

融資金額：10万円以上100万円以内

償還期間：5年以内 **融資機関：**JA新あきた

取扱期間：平成23年3月31日まで

※融資機関や保証機関の審査により、希望に沿えない場合がありますので、ご了承ください。

問い合わせ 農林総務課☎(866)2115

秋田市地域特産品を募集

特産品マーク



秋田市内の業者が秋田市でとれた農畜水産物を主原料として作った加工品を、「秋田市地域特産品」として認定します。認定期間は原則3年で、

認定証を交付するほか、特産品マークが使用できます。また、地産地消を推進する各種イベントに参加することができます。

地域特産品(例) 雄和アップルワイン(雄和)、宝川みさこ餅(下北手)、手づくりみそ(河辺) など

特産品の応募 農業農村振興課(八橋本町六丁目12-1)にある申請書で、12月20日(月)から28日(火)(必着)まで申し込んでください。加工品について細かな規定がありますので、詳しくは農業農村振興課へお問い合わせください。☎(866)2116

自主防災組織育成指導者研修会



1月15日(土) 午後1時～4時

河辺総合福祉交流センター 参加無料

自主防災組織の加入に関係なく、どなたでも参加できます。防災に関する講演、地図を用いた演習など。今回は県と共催で実施します。

申し込み はがき、ファクス、Eメールに氏名、自主防災組織か町内会の名前、電話番号を書いて、1月11日(火)(必着)まで、〒010-8560 秋田市防災安全対策課☎(866)2021 ファクス(823)5099 Eメール ro-gnds@city.akita.akita.jp

5 軽油引取税の免税証を交付します

農業経営者が農作業用の機械に使う軽油を買うとき、県から交付された免税証を販売店に提出すると軽油引取税(1リットルあたり32・1円)が免除されます。すでに購入した軽油や作業を終えた分

調査方法 登録申請書は郵送または農政協力員を通じて12月中旬に配ります。必要事項を書いて、1月5日(水)まで、農業委員会事務局へ返送するか、お近くの農政協力員へ届けてください。
問い合わせ 市農業委員会事務局 ☎(866)2270

6 工業統計調査にご協力をお願いします

製造業を営む事業所の1年間の生産活動を明らかにするための調査です。身分証を持った調査員が、12月中に対象事業所へ調査票の配布に伺いますので、ご協力をお願いします。
問い合わせ 情報統計課調査統計担当 ☎(866)2013

の免税証は交付できません。免税証の申請は1月から秋田地域振興局課税課(県庁後ろの秋田地方総合庁舎1階)へ。
問い合わせ 秋田地域振興局課税課 ☎(860)3341

7 電話加入権をインターネット公売

国保年金課では、国民健康保険税の滞納により差し押さえた電話加入権をインターネットのヤフー・ジャパン「官公庁オークション」で公売します。参加申込は来年1月7日(金)午後1時から21日(金)午後11時まで、入札は1月27日(木)午後1時から30日(日)午後11時までです。どうぞご参加ください。
公売のホームページ <http://koubai.auctions.yahoo.co.jp/>
問い合わせ 国保年金課収納推進室 ☎(866)2189



育児経験を生かして子育て応援！

市ファミリー・サポート・センターでは、利用会員が子どもの世話ができない時などに、子どもを預かる協力会員を募集中。協力会員になるには下記の研修が必要です。受講・登録は無料。

日時 2月1日(火)・2日(水)、午前9時30分～午後3時30分
2月3日(木)午前9時30分～午後4時30分
2月8日(火)午前8時30分～午後3時30分

会場 アルヴェ4階洋室B(8日午前のみ公立保育所で保育実習)

申し込み 秋田市ファミリー・サポート・センター ☎(887)5336

ターのスタッフと遊ぼう。**対象**／就園前の親子 **日時**／1月14日(金)午前10時～ **会場**／日新児童館
おはなし会 絵本の読み聞かせ。
対象／就学前の親子 **日時**／1月18日(火)午前10時30分～11時 **会場**／アルヴェ子ども未来センター

ウェスターに集まれ！

会場は西部市民サービスセンター2階の子育て交流ひろば。参加無料。直接会場へ。詳しくは子育て交流ひろばへ。☎(826)9007

いちごるーむ▶0歳～1歳の親子が対象です。赤ちゃんとスキンシップを楽しもう。1月12日(水)午前10時30分～10時50分

ぐるぐるべったんこ▶就学前の親子が対象。簡単な工作。1月19日(水)午前10時30分～10時50分

バナナるーむ▶2歳～3歳の親子が対象。元気にダンス！1月26日(水)午前10時30分～10時50分

保育所で遊ぼう！

参加無料。直接各保育所へどうぞ。

★保育所開放

0歳～5歳の親子が対象です。時間は午前9時45分～11時です。

12月21日(火)

保戸野保育所 ☎(823)6928

港北保育所 ☎(845)7166

手形第一保育所 ☎(834)0766

12月22日(水)

川口保育所 ☎(832)4582

新波保育所 ☎(887)2014

雄和中央保育所 ☎(886)2595

1月11日(火)

あきた中央保育園 ☎(896)0121

1月12日(水)

土崎保育所 ☎(845)1571

泉保育所 ☎(823)1626

1月13日(木)

日新保育園 ☎(828)3211

1月18日(火)

保戸野保育所 ☎(823)6928

川尻保育所 ☎(823)3254

港北保育所 ☎(845)7166

寺内保育所 ☎(863)6253

河辺保育所 ☎(882)3056

牛島保育所 ☎(832)3045

1月19日(水)

岩見三内保育所 ☎(883)2555

勝平保育園 ☎(823)4520

1月20日(木)

新波保育所 ☎(887)2014

川添保育所 ☎(886)2139

雄和中央保育所 ☎(886)2595

上北手保育園 ☎(839)3595

★親子サロン

就園前の親子が対象です。保護者同士で交流しませんか。1月12日(水)午前9時45分～11時、保戸野保育所で。☎(823)6928

★親子でお面を作って遊ぼう

就園前の親子が対象です。1月19日(水)午前10時30分～11時、川口保育所で。☎(832)4582

ばっけの会の催し

申し込みは、NPO法人ばっけの会へどうぞ。☎(834)4733

クッキーのクリスマスオーナメントづくり 2歳以上の親子が対象です。12月22日(水)午前10時～正午、西部市民サービスセンターで。材料費1組500円。定員6組

ベビーマッサージ 生後2か月～1歳の親子が対象です。1月11日(火)・25日(火)、午前10時30分～正午、ひよっこサロン(南通)で。参加費1組1,500円(2回分のオイル代含む。紅茶付き)。定員7組

子育てママのためのパソコン講座 会場は遊学舎(上北手)です。時間は午前10時～午後3時。受講料各

コース8,000円(テキスト代含む)。定員各コース10人。無料託児あり。

ワード基礎▶1月11日(火)・25日(火)、2月1日(火)・8日(火)

エクセル基礎▶1月19日(水)・28日(金)、2月3日(木)・9日(水)



冬休みを利用して

予防接種を受けよう

対象者へ4月～5月にお知らせしています(※)。接種は無料。接種期間は平成23年3月31日(木)まで(この期間を過ぎると有料です)。市内委託医療機関で忘れずに受けましょう。

※麻しん風しん1期のかたには個別にお知らせしていません。母子健康手帳別冊に載っている医療機関で、2歳誕生日の前々日までに接種を受けましょう。

●麻しん風しんの予防接種

麻しんはかかると肺炎や脳炎を引き起こすことがあります。麻しんは感染力が強いので、予防接種でお子さんと周囲への感染を防ぎましょう。

第1期▶1歳児(12か月以上24か月未満)

第2期▶小学校就学前の1年間(年長児)

第3期▶H9.4.2～H10.4.1生まれ

第4期▶H4.4.2～H5.4.1生まれ

●ジフテリア、破傷風の予防接種

小学6年生(11歳以上13歳未満)が対象です。幼児期に接種した三種混合ワクチンの免疫力が低下してくるため、追加接種で免疫力を高めましょう。

問 市保健所健康管理課 ☎(883)1179

地域の 一緒に遊ぼう！ 育児サークル



赤ちゃんの笑顔

直接会場へどうぞ。

すこやか広面

対象／0歳～5歳の親子 **日時**／12月20日(月)、1月17日(月)、午前10時～11時

会場／広面児童館 **保険料**／1回1組50円

問い合わせ 広面地区主任児童委員の佐々木さん ☎(832)2172

すくすくサロン“きしゃぼっぽ”

対象／就園前のお子さんと保護者

日時／1月5日(水)午前10時～11時30分

会場／南部公民館 **参加費**／無料

問い合わせ 南部公民館 ☎(832)2457

とんとんクラブ

対象／3歳未満のお子さんご家族

日時／1月19日(水)午前10時～11時30分

会場／下北手児童センター **参加費**／無料

問い合わせ 下北手地区主任児童委員の中村さん ☎(835)8343

育児



離乳食教室

生後4～5か月▶1月17日(月)。定員40組
生後6～7か月▶1月20日(木)。定員25組
生後8～11か月▶1月21日(金)。定員25組

離乳食の進め方、調理法、試食、個別相談など。お子さんも一緒にどうぞ。会場は八橋南一丁目の市保健センター。時間は午前10時～11時30分。受講無料。

申し込み 12月21日(火)から保健予防課 ☎(883)1175

乳幼児健康診査

個人通知はしませんので母子健康手帳別冊をよく読んで受診しましょう。風邪や感染性の病気にかかっているときはご遠慮ください。別冊をお持ちでないかたは市保健所保健予防課 ☎(883)1174、市民課、土崎支所、西部市民サービスセンター、アルヴェ駅東サービスセンター、河辺・雄和市民センター、岩見三内・大正寺連絡所へ。

■4・7・10か月児健康診査

4か月・7か月・10か月になった日から、それぞれ満5か月・満8か月・満11か月になる前日までのお子さんを対象に、母子健康手帳別冊に記載されている市内の委託医療機関で行っています。

■1歳6か月児・3歳児健康診査

下表の対象月と地区割りを確認し、ご自分の地区の日にどうぞ。都合が悪く、ほかの地域の日に受けたい場合は保健予防課へご連絡ください。☎(883)1174

1歳6か月児健康診査 母子健康手帳と別冊のアンケート(記入して)、バスタオルをお持ちください。まだ受けていないかたも2歳未満

だと受診できますので、保健予防課へご連絡ください。

3歳児健康診査 3歳6か月になるお子さんが対象。母子健康手帳と別冊のアンケート、尿検査セット(尿を容器に採って)、バスタオルをお持ちください。また、視力検査、聴覚検査は自宅で行っててください。まだ受けていないかたも4歳未満だと受診できますので、保健予防課へご連絡ください。

妊婦・2歳児歯科健診と歯周疾患検診の委託医療機関を追加

▶秋田県立医療療育センター(上北手百崎字諏訪ノ沢) ☎(826)2401

ぱくぱく教室

3歳前後の親子が対象です。幼児食の進め方、おやつ作り、試食、個別相談など。1月7日(金)午前10時～11時30分、市保健センター(八橋)で。無料。定員18組。

●申し込み 12月21日(火)から市保健所保健予防課 ☎(883)1175

ふたり 2人でTry! パパ・ママれっすん

秋田市に住民票がある、開催日に妊娠16週～35週の妊婦さんとパートナーが対象。赤ちゃんのお風呂

の入れ方体験、助産師の講話など。
日時/1月22日(土)午後1時～3時40分 会場/市保健センター
参加費/無料 定員/36組(抽選)
●申し込み 往復はがき、または封書(返信用のはがきを同封)で、往信用に、住所、2人の氏名(ふりがな)・年齢、電話番号、1月22日現在の妊娠週数、出産予定日を、返信用に住所、氏名を書いて、1月5日(水)(必着)まで、〒010-0976八橋南一丁目8-3 保健予防課母子保健担当 ☎(883)1174

赤ちゃんのSOS講座

子どもに多い事故への対応について、救急救命士が実技指導します。託児あり。受講無料。定員20組。
対象/0歳の親子 日時/1月24日(月)午後1時20分～3時30分
会場/市保健センター(八橋)

●申し込み 市保健所保健予防課 ☎(883)1174

子ども未来センターの催し

無料。直接会場へ。詳しくは子ども未来センターへ。☎(887)5340
あそびのとびら 手遊び、絵本の読み聞かせ、簡単な工作など。
対象/就学前の親子 日時/12月22日(水)、1月19日(水)、午前10時30分～11時 会場/アルヴェ5階子ども未来センター

つくっちゃオ 身近な材料で干支(えと)のウサギを作ろう。対象/就園前の親子 日時/1月11日(火)午前10時30分～11時 会場/アルヴェ子ども未来センター

親子のふれあい広場 手遊びやふれあい遊びを楽しもう。会場はアルヴェ5階子ども未来センター。

よちよち広場(0歳～1歳)▶1月13日(木)午前10時～10時30分

ぴよぴよ広場(2歳～3歳)▶1月20日(木)午前10時～10時30分

こんにちは広場 子ども未来セン

1歳6か月児・3歳児健康診査の日程

受付時間▶午後零時45分～1時30分

地区	1歳6か月児健康診査			3歳児健康診査		
	健診日	対象月	会場	健診日	対象月	会場
寺内 八橋 泉 保戸野 山王 川尻 川元 旭南 旭北 高陽 大町 中通 南通 檜山	2/3(木)	平成21年 7月生まれ	市保健 センター	2/15(火)	平成19年 8月生まれ	市保健 センター
旭川 外旭川 新藤田 濁川 添川 山内 仁別 千秋 手形 蛇野 手形山 東通 広面 柳田 下北手 太平 横森 桜 桜ガ丘 桜台 大平台	2/4(金)			2/16(水)		
上北手 山手台	2/9(水)			2/24(木)		
土崎 港北 將軍野 飯島 金足 上新城 下新城	2/10(木)			2/25(金)		
牛島 卸町 大住 仁井田 御野場 四ツ小屋 御所野	2/8(火)			3/15(火)		
茨島 新屋 勝平 豊岩 浜田 下浜 向浜						
河辺(3か月に1回の実施)		平成21年 5・6・7月 生まれ	河辺総合 福祉交流 センター		平成19年 7・8・9月 生まれ	河辺総合 福祉交流 センター
雄和(3か月に1回の実施)						

※母子健康手帳別冊に掲載した会場と該当地区を一部変更しましたので、この表でご確認ください。

● あなたのとなりに
元気な笑顔😊

健康



手洗い大事だよ！

年末年始 食品の取り扱いに注意！

クリスマスからお正月にかけては、食品をたくさん買う時期です。安全に食べるための情報を見逃さないように！

表示例

食品表示をよく見て買しましょう

原材料▶食物アレルギーを引き起こしやすい小麦、そば、乳、卵、落花生、エビ、カニの7品目は必ず表示されます

消費期限と賞味期限▶消費期限は安全に食べられる期限、賞味期限はおいしく食べられる期限です。いずれも開封前の期限です

加熱食肉製品(加熱後包装)	
名称	焼豚
原材料名	豚肉、しょうゆ、食塩、(原材料の一部に小麦を含む)
内容量	600グラム
賞味期限	2011.3.31
保存方法	10℃以下で保存すること。
製造者	株式会社〇〇ハム 東京都〇〇町〇-〇

食中毒予防の三原則を守りましょう

- ① **つけない** 調理や食事の前、トイレの後は、必ず手を洗いましょう
- ② **増やさない** 残った調理品はすぐ冷蔵庫へ。食べるときは再加熱を忘れずに
- ③ **やっつける** 食材は中心部まで十分に加熱し、調理器具は洗浄後に消毒を

問 市保健所衛生検査課☎(883)1181

健康 はつらつ情報

いきいきサロン

65歳以上のかたが対象です。参加無料。直接会場どうぞ。

正調秋田万歳などを鑑賞 1月6日(木)午前10時15分～正午、飯島老人いこいの家で。☎(845)3692

体を動かそうADL体操 動きやすい服装でお越しください。

八橋老人いこいの家☎(862)6025
▶1月12日(水)午前10時15分～正午
雄和ふれあいプラザ☎(886)5071

▶1月20日(木)午前10時～正午
仏教の歴史 1月14日(金)午前10時15分～正午、大森山老人と子ども家で。☎(828)1651

けやき大学の太極拳教室

60歳以上のかたが対象。1月20日(木)から2月17日(木)までの毎週木曜日、午前10時～正午、市老人福祉センターで。無料。定員30人(抽選)。

● **申し込み** 12月24日(金)まで、市社会福祉協議会☎(862)7445

スポーツ振興課の教室

申し込みは12月21日(火)午前9時からスポーツ振興課へどうぞ。

☎(866)2247

ファミリーバドミントン▶

小学生以上が対象です。1月19日(水)午後2時～4時、1月25日(火)午後7時～9時、市立体育館で。保険料1回30円。定員各30人

障取り雪合戦▶小学生が対象です。

1月29日(土)午前10時30分～正午、八橋運動公園内の健康広場で。保険料30円。定員30人

青少年ホームの教室

市内に在住、在勤、通学している39歳以下のかたが対象です。会場はサンパル秋田(文化会館内)。申し込みは、12月21日(火)午前9時から勤労青少年ホームへ。☎(824)5378

ピラティスと骨盤調整▶1月18日(火)・25日(火)・28日(金)、午後7時～8時30分。受講無料。先着20人
ボクササイズ▶1月20日(木)・27日(木)、2月3日(木)、午後7時～8時30分。受講無料。先着15人

運動で健康に！

西部体育館 健康運動指導士が教える筋力運動など。日時/1月12日(水)・26日(水)、2月9日(水)・23日(水)、3月9日(水)・23日(水)、午前9時30分～10時30分 **参加費/**1回630円 **定員/**先着各30人
申し込み/12月18日(土)午前10時から西部体育館☎(828)1180

雄和体育館 カーペット上のカーリング「ユニカール」を体験。日時/1月26日(水)午前9時30分～11時30分 **参加費/**無料 **定員/**20人
申し込み/12月20日(月)午前9時から雄和公民館☎(886)5585

国保の運動教室 対象/秋田市国民健康保険の加入者で、今年度特定健診を受けた40歳～64歳のかた **日時/**2月2日(水)、3月2日(水)、午後1時30分～3時 **会場/**県中央

健診センター(赤十字血液センター隣) **参加費/**無料 **定員/**各25人
申し込み/1月21日(金)まで、国保・高齢・介護健診課☎(866)8903
クアドーム ザ・ブーン 申し込みはザ・ブーンへ。☎(827)2301

1月のプール健康教室▶1月11日(火)から28日(金)までの火・水・金曜日に開講。アクアピクス、水泳など。受講料3,000円(1日体験コースは550円。いずれも入館料別)

バス送迎付健康教室▶水中歩行と水泳。1月14日(金)・18日(火)・21日(金)・28日(金)、午前9時45分秋田駅発、午後3時秋田駅着。受講料各1,050円(入館料込み)。申し込みは12月27日(月)午前9時から

元旦ジョギング&ウォーク

千秋公園をジョギング&ウォーキング! 1月1日(土)午前9時、千秋公園本丸の八幡神社前に集合。無料。直接会場へ。詳しくは、秋田県走友会の川村さんへ。☎(868)5821

市保健所の健康判定・相談

会場は市保健センター(八橋南一丁目)。無料。申し込みは市保健所保健予防課へ。☎(883)1175

健康判定 20歳以上のかたが対象です。食・生活・運動習慣について栄養士などが助言。運動の実技指導も。1月20日(木)午後1時～5時

食生活健康相談 肥満、高血圧、糖尿病のかたなどの食事の相談に、栄養士が個別に応じます。1月24日(月)午前10時～午後2時30分

新成人のつどい

1月10日(月) 成人の日
午後1時～(正午開場)
市立体育館メインアリーナ

平成2年4月2日～3年4月1日生まれのかたが対象です。就職・進学などで秋田市を離れたかたや市外出身のかたも出席できます。直接会場へお越しください。

式典▶市長あいさつ、はたちのメッセージなど
アトラクション▶友人や中学校恩師とのふれあいタイムなど。※アトラクションだけの参加はできません

円滑な運営にご協力を

- 酒類の持ち込み、飲酒者の入場はお断りします。
- 「新成人のつどい」の運営の妨げになる行為や参加者などへの迷惑行為を行った場合は、法に基づいて厳正に対処します。

交通渋滞緩和にご協力を

右図の臨時駐車場以外には絶対に駐車しないでください。台数に限りがありますので、バス・タクシーの利用や自家用車の相乗りにご協力をお願いします。また、送迎の車は、乗降場所にご配慮ください。

問い合わせ 生涯学習室 ☎(866)2245



新しい門出をみんなで祝おう！(前回のつどいで)

臨時駐車場はこちら

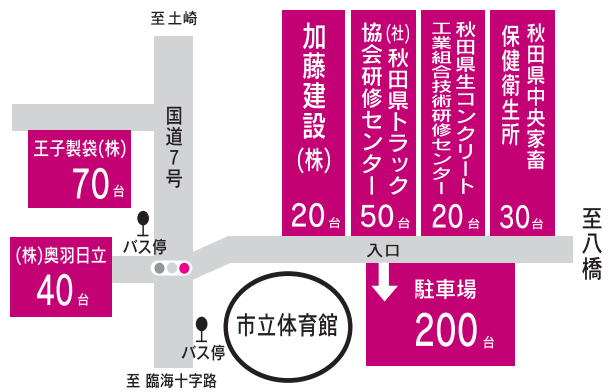

県立体育館

平成23年度の 県・市体育施設 団体使用の 申し込みを 受け付けます

平成23年度に次の施設で、大会・行事を予定している団体は、申込書に大会・行事の開催要項を添えて、1月14日(金)(期日厳守)までお申し込みください。

申込書は、スポーツ振興課、八橋陸上競技場、市立体育館、県立体育館、県立総合プール、県立武道館、県立野球場、県立中央公園事務所にあります。

県営

- ①県立野球場(こまちスタジアム) ②向浜運動広場(野球広場) ③向浜運動広場(テニスコート)
- ④新屋運動広場(ラグビー・サッカー場)
- ⑤県立中央公園球技場 ⑥県立中央公園運動広場
- ⑦県立中央公園野球場 ⑧県立中央公園野球広場
- ⑨県立中央公園テニスコート

※①…利用開始は5月中旬以降。1日2試合まで。原則公式試合。⑤⑥…利用開始は6月～。1日3試合まで。原則公式試合。⑦⑧…利用開始は5月～。⑦は原則公式試合。

市営

- ①八橋陸上競技場 ②八橋硬式野球場 ③八橋球技場
 - ④八橋第2球技場 ⑤八橋多目的グラウンド(軟式野球、ソフトボール、陸上・投てき) ⑥八橋テニスコート(砂入り人工芝6面、グリーンサンド4面) ⑦八橋相撲場
 - ⑧勝平市民グラウンド ⑨河辺岩見三内野球場 ⑩河辺和田野球場 ⑪河辺戸島野球場 ⑫雄和新波野球場
 - ⑬雄和花の森野球場 ⑭スポパークかわべ ⑮北野田公園テニスコート(砂入り人工芝8面)、アリーナ(同2面)
- ※①…芝生フィールドの利用開始は5月～。原則1日2試合まで。③…利用開始は8月～。原則1日2試合まで。⑭…サッカー場の利用開始は6月～。原則1日2試合まで。

申し込み

- 県営の①～④▶県立野球場 ☎(883)1011
- 県営の⑤～⑨▶県立中央公園事務所 ☎(886)4141
- 市営の①～⑮▶八橋陸上競技場 ☎(823)1472

下記の県営施設の申し込みは直接各施設へ

県立体育館 ☎(862)3782 県立武道館 ☎(862)6651
県立総合プール ☎(895)5056

下記の市営施設の申し込みは市立体育館 ☎(866)2600

市立体育館 茨島体育館 土崎体育館(※) 河辺体育館
雄和体育館 雄和南体育館

※土崎体育館は来年5月上旬に廃止予定。5月中旬から、北部市民サービスセンターアリーナがオープン予定です。

◆北東北インターハイが7月中旬～8月中旬に開催されるため、利用できない期間がありますのでご注意ください。

千秋美術館 ☎(836)7860

開館時間／午前10時～午後6時(入館は5時30分まで)
観覧料／一般300円 高・大学生200円 中学生以下無料

コレクション展

絵画・書にみる 詩と物語の世界



雄渾(高橋萬年)

会期:1月4日(火)▶2月2日(水)

千秋美術館所蔵の「易水離別図(寺崎廣業)」、「勿来関(平福百穂)」、「雄渾(高橋萬年)」など、絵画・書の作品約40点を展示。それぞれが表現した詩や物語の世界をお楽しみください。

学芸員の作品解説 1月23日(日)午後2時～。観覧料が必要です。直接、千秋美術館へ。

岡田謙三記念館常設展示

岡田謙三と秋田の洋画家・佐々木健治

会期:3月13日(日)まで

抽象画の世界的作家・岡田謙三と、秋田市出身の洋画家・佐々木健治。指向が異なる2人の抽象作品を同時に展示します。表現の違いをお楽しみください。

学芸員の作品解説 1月16日(日)、2月13日(日)、午後2時～。観覧料が必要です。直接、美術館へどうぞ。

◆冬の図録フェアを2月2日(水)まで開催中!

千秋美術館で開催した絵画や写真、工芸などの展示会の図録47種を特別料金で販売しています!



臨時休館 12月20日(月)から1月3日(月)まで休館します。

はずむスポーツ都市

スポーツ愛好者の講話と交歓の夕べ

2月4日(金)
午後5時30分～
秋田ビューホテル
定員500人

秋田市スポーツ賞受賞を祝う会と同時開催。第51次南極観測隊に同行した秋田魁新報社記者の安藤伸一さんが「氷海を越えて」と題して講演します。参加費7,000円(食事付き)。



安藤さん

申し込み (財)秋田市体育協会 ☎(896)5331

アルヴェ 市民活動支援講座

2日間参加できるかたが対象です。受講無料。

自分の働きを生かすためのワークショップ

市民活動や地域活動の思いや内容を見直し、今後の活動につなげませんか。1月22日(土)・23日(日)、午前10時～午後3時、アルヴェで。受講無料。定員30人(選考)。申し込みは、ファクス、郵送、Eメールに住所、氏名、電話番号、参加動機、所属団体(あるかた)を書いて、1月11日(火)まで ☎010-8506東通仲町4-1市民交流サロン ☎(887)5312 ファクス (887)5659 Eメール cosmo-space@alve.jp



まちづくりの現場で役立つファシリテーション

ファシリテーター経験者や関心があるかたが対象。計画立案の手法、紛糾する場の運営などを学びます。2月12日(土)午後1時～5時、2月13日(日)午前9時～午後3時、アルヴェで。受講無料。定員30人。申し込みは2月11日(金)まで市民交流サロン ☎(887)5312

山王けやき通り(市消防本部前)
1月5日(水) 午前10時～11時30分

消防出初式



消防車両、消防団の行進、演技(虹色の放水、車両操作)をご覧ください。午前9時30分から消防本部車庫前で先着300人にミニまといをプレゼント!

- * けやき通りは午前9時30分～11時30分、通行止めになります。
- * 午前11時ころ、けやき通りを消防車がサイレンを鳴らして走行します。災害とお間違えのないようにお願いします。

問い合わせ 消防本部総務課 ☎(823)4000

詳しい放送日程は
広報課へどうぞ
☎(866)2034



5分間テレビ番組

AAB おはよう秋田市から
月～木 午前10時30分～

ABS こんにちは秋田市から
金 午前11時25分～
土 午前11時40分～
日 午前11時55分～

AKT こんばんは秋田市から
水 午後10時54分～

12/17(金)▶12/21(火)
※AABはお休みです。

- 姉妹都市・常陸太田市
- 全国へはばたけ! 秋田和洋女子高校バレーボール部

※5分間テレビ番組は、秋田ケーブルテレビでも放送しています。

12/22(水)▶12/28(火)

- 秋田市ほっと情報
- 秋田市観光元年の取り組み～市観光アドバイザーの吉井靖さんを迎えて

15分 ● 12/26(日)午前7時30分～ ABS おはよう秋田市長です「平成22年を振り返る」



エフエム秋田 秋田市マンデー555 毎週月 午後5時55分～

ABSラジオ 秋田市今週のいちネタ 毎週火 午前10時30分～

エフエム椿台 午後スタ 毎週水 午後2時00分～

- 12月23日(木)～25日(土)はアルヴェ映画祭
- 穂積市長が今年を振り返る
- 「広報あきた」から



案内

無料相談へどうぞ

障がい児者総合相談会 身体・知的・精神・発達障がいがあるかたやそのご家族が対象です。専門相談員が就労や生活の相談に応じます。12月19日(日)午後1時30分～4時、遊学舎(上北手)で。直接会場へ。詳しくは障害者生活支援センターはくと ☎(873)7804

ふれあい法律相談 法律、相続などの相談に松本和人弁護士が応じます。1月17日(月)午前10時～正午、市老人福祉センター(八橋)で。申し込みは、12月20日(月)午前10時から市社協ふれあい福祉相談センター

☎(863)6006(電話でのみ受け付け)

調停相談 離婚、土地、多重債務などの相談に応じます。1月21日(金)午前10時～午後3時、裁判合同庁舎内(山王)で。直接会場へ。詳しくは、秋田調停協会 ☎(824)3121内線128

司法書士総合相談センター 会場は秋田県司法書士会館(山王六丁目3-4)。不動産登記、多重債務、成年後見などの相談に応じます。毎週水曜日＝午後1時30分～4時30分(先着8人) 毎週月・火・木・金曜日＝午後1時30分～3時(先着各2人)

予約電話/同センター ☎(824)0055

行政書士相談会 遺言、相続、契約、法人設立、農地転用などの相談に応じます。第3木曜日、午後1時～4時、秋田県教育会館4階(山王四丁目)で。面接相談の予約、電話相談は秋田県行政書士会 ☎(864)3098

多重債務相談 借金問題の相談に応じます。相談は平日午前8時30分～午後5時15分、秋田第二合同庁舎3階(山王七丁目)で。詳しくは、東北財務局秋田財務事務所 ☎(862)4196

観光学シンポジウム 観光振興と人材育成

日時 1月8日(土)午後1時～3時 **会場** ノースアジア大学

ノンフィクション作家・石川好さんの基調講演「観光と秋田」と、「観光振興と人材育成」をテーマにしたパネルディスカッション。コーディネーターは小泉健さん(ノースアジア大学理事長)、パネリストは石川好さん、木内茂晴さん(読売新聞東京本社秋田支局長)、穂積秋田市長。入場無料。

申し込み ノースアジア大学総合研究センター ☎(836)6592

耐震化促進シンポジウム



木造住宅の耐震化

1月15日(土)午後1時30分～4時
アルヴェ2階多目的ホール 参加無料

東京大学名誉教授の坂本功さんの基調講演「木造住宅の耐震性と診断・補強」や「耐震改修へ向かう仕組みづくり」をテーマにしたパネルディスカッション、地震防災資料の展示など。

申し込み 1月7日(金)まで、建築指導課 ☎(866)2153
または(株)スペースプロジェクト ☎(866)6881

ワーク・ライフ・バランス講演会



2月3日(木)午後1時30分～3時30分
文化会館小ホール 参加無料

小室淑恵さん…企業向けコンサルティングを行うと同時に、育児などによる休業者のための支援プログラム「armo(アルモ)」を開発。2004年、日経ウーマン・オブ・ザ・イヤー受賞。

(株)ワーク・ライフバランス代表取締役社長の小室淑恵さんが「経営戦略としてのワーク・ライフ・バランス」と題して講演します。仕事(ワーク)と生活(ライフ)のバランスは企業や働く人にとって大事なこと。この機会に考えてみませんか。

申し込み 電話、ファクス、Eメールのいずれかで、氏名、電話番号を子ども育成支援室へ。
☎(866)2141 ファクス(866)2405
Eメール ro-chbs@city.akita.akita.jp

広報クイズは、毎月第3金曜日発行号に掲載。

正解者には、抽選で10人に「図書カード1000円分」をプレゼント!

広報あきたや市政テレビ番組の感想、気ままなひとことを添えて、ご応募ください。

広報クイズ 220



1 宅地内の雪を道路に出すと通行の妨げになるのはもちろん、●●の原因にもなりとても危険です。●に入るのは?

2 新しく710人のかたが民生委員・児童委員に委嘱されました。委員のみなさんの任期は何年?

※答えは12月3日、17日号の「広報あきた」の記事中に!

●11月19日号の当選者

前回のクイズの答え 問1 = 「5」月 問2 = 運営「協力」委員
応募総数111通、全問正解106通でした。

当選者▶ y.i(外旭川)、アイアイ(土崎)、伊藤鉄雄(楢山)、大嶋歳夫(将軍野)、鎌田裕子(手形)、熊谷元子(広面)、斉藤勝朋(将軍野)、山河(将軍野)、セバスちゃん(寺内)、ゆきんこ(仁井田) = 敬称略 =

はがき、ファクス、Eメールに、答えと住所、氏名(ふりがな)、年齢、電話番号を書いて、12月31日(金)(必着)まで、〒010-8560秋田市役所広報課
ファクス(866)2287

Eメール ro-plpb@city.akita.akita.jp

※Eメールで応募するかたは、件名を「広報クイズ」としてください。

※当選した際、氏名の掲載を希望しないかたは、氏名と一緒にペンネームなどをお書き添えください。

応募方法



読者のひとは
8～9ページで紹介!

問 市民相談室の無料相談

相談の種類	相談日時	相談場所	定員	申し込み	
法律	1月6日(木)・20日(木)9:00~11:40	市民相談室	各8人	予約は12月21日(火)午前8時30分から、電話または市役所1階の市民相談室で受け付けます。☎(866)2039	
	1月13日(木) 9:00~11:40	西部市民サービスセンター			
司法書士	1月11日(火)14:00~16:00	市民相談室	各6人		
年金・社会保険	1月14日(金)13:00~16:00				
遺言・相続	1月18日(火) 9:00~12:00				
税務	1月18日(火)13:00~16:00				
行政書士	1月 7日(金)13:00~16:00	市民相談室	各6人		相談の順番は、当日の先着順です。直接、市役所1階の市民相談室へお越しください。
行政	1月12日(水)13:00~16:00				
人権・困りごと	1月13日(木)13:00~16:00				

男性のための料理教室体験会

1月23日(日)午後2時~5時、遊学舎(上北手)で。材料費2,000円。

●申し込み 1月10日(月)まで、あきた男厨会(キッチン一番内)の進藤さん☎(862)1338

しごと力ばわーあつぷ講座

入社3年以内の若手従業員が対象です。表現力向上のためのグループワークなど。1月20日(木)午後1時~4時30分、中央シルバーエリア(御所野)で。無料。定員30人。申し込み方法など、詳しくはフレッシュワークアキタへ。☎(826)1735

日商簿記検定3級対策講習

企業に在職しているかたを対象とした受験対策講習です。

日時/1月22日(土)・29日(土)、午前9時~午後4時 会場/県立秋田技術専門学校(新屋町字砂奴寄4-53)

テキスト代/3,465円 定員/10人

●申し込み 1月13日(木)まで、県立秋田技術専門学校職業訓練センター ☎(824)2548

ITパスポート模擬試験

情報処理資格「ITパスポート」の模擬試験を行います。1月22日(土)午前9時30分~午後零時30分、秋田経理情報専門学校中通キャンパスで。受講無料。定員15人(抽選)。

●申し込み Eメールで、1月14日(金)まで同校☎(832)8303

Eメール bit2espresso@gmail.com

講座「秋田の元気“技”」

「あきたから提案する活性化プラン」をテーマに高校教諭などが解説。時間は午後1時30分~3時45分。会場はカレッジプラザ(中通二丁目)。受講無料。1回だけの受講可。

日程とテーマ(講義は2コマずつ)

12月25日(土)=「100円が2億円に

~60歳の農村女性起業家たち

「環境情報の“見える化”でエコ生活」

1月22日(土)=「グローバル社会で生きる」

「地域活性化のデザイン」

1月29日(土)=「骨粗しょう症予防」

「地域と福祉の関係を考える」

2月6日(日)=「暮らしに“楽”を」

「安心して暮らし、逝くために」

●申し込み 大学コンソーシアムあきた事務局☎(889)2270

ふるさと再発見セミナー

テーマは「近代の土崎港まち」。

日時/1月19日(水)午後1時30分~3時

会場/土崎公民館

受講料/無料 定員/先着40人

●申し込み 12月20日(月)午前9時から土崎公民館☎(846)1133

美術工芸短大の公開講座

美術工芸短大産業デザイン学科教授の天貝義教さんが「ヨーロッパ美術の遠近法」と題して話します。無料。

対象/高校生以上のかた 日時/1月24日(月)午後6時~7時30分

会場/秋田公立美術工芸短大(新屋)

●申し込み 秋田公立美術工芸短大事務局☎(888)8100



クリスマス子ども映画会

「12か月の精と小ジカ」「フランダーズの犬」を上映。12月19日(日)午前10時30分~11時30分、河辺総合福祉交流センターで。入場無料。直接会場へどうぞ。詳しくは、市視聴覚ライブラリーへ。☎(882)5535

●申し込み 12月20日(月)午前9時から、雄和公民館☎(886)5585

世代間交流会へどうぞ

昔遊びやもちつきを楽しもう。無料。

●問い合わせ 秋田ユネスコ協会の柳生さん☎(834)5729

東部公民館 1月5日(水)午前10時~午後零時30分。申し込みは1月4日(火)まで東部公民館☎(834)2206

南部公民館 1月7日(金)午前10時~正午。無料。内ばきを持って直接会場へどうぞ。☎(832)2457

御所野ふれあいセンター

1月7日(金)午前10時~正午。無料。直接会場へどうぞ。☎(826)0671

リンゴもぎとり体験

雄和種沢の観光りんご園で「ふじ」の収穫体験。12月18日(土)・19日(日)、午前9時30分~午後3時(無くなりしだい終了します)。コンテナ1個(約20*_a)2,000円。入れ物をお持ちください。詳しくは、種沢果樹組合へどうぞ。☎(886)3265

新春囲碁・将棋大会

北部地区囲碁大会 段・級の部で開催(日本棋院ルール。リーグ戦・スイス方式)。対象/北部地区にお住まいのかた 日時/1月16日(日)午前9時~

会場/北部公民館 参加費/1,500円(昼食代含む) 定員/50人

申し込み/12月22日(水)から1月7日(金)まで、北部公民館☎(873)4839

将棋大会 クラス別で開催します。先着32人。日時/1月23日(日)午前10時~午後3時

会場/雄和公民館 参加費/1,000円(昼食代含む)

申し込み/12月20日(月)午前9時から、雄和公民館☎(886)5585

太平山前岳登山

1月9日(日)午前7時30分、仁別の木こりの宿駐車場に集合。参加費500円。保険料140円(年間分)。申し込みは、秋田清掃登山連絡協議会の大山さんへ。☎080-1654-5240

●申し込み 12月20日(月)午前9時から、雄和公民館☎(886)5585

世界のリズムで平和の文化を

アジア、アフリカ、南米の音楽を楽しもう。1月16日(日)午後1時30分~3時30分、千秋のジョイナス2階で。参加費500円。直接会場へ。

●問い合わせ 秋田ユネスコ協会の柳生さん☎(834)5729

●問い合わせ 秋田ユネスコ協会の柳生さん☎(834)5729

●問い合わせ 秋田ユネスコ協会の柳生さん☎(834)5729

●問い合わせ 秋田ユネスコ協会の柳生さん☎(834)5729

情報チャンネルa

年賀状 手書きのところが本音です ヒサト



講座

シルバーエリアの教室

小学生の親子が対象。会場は中央シルバーエリア(御所野)。先着各10組。**陶芸**=12月25日(土)①午前10時30分~正午②午後1時~2時30分。受講料1人1,000円 **七宝焼き**=1月8日(土)①午前10時~11時30分②午後1時~2時30分。受講料1人700円
●申し込み 12月18日(土)午前10時から、同エリア☎(829)2151

自然科学学習館の講座

参加無料。詳しくは、自然科学学習館へ。☎(887)5330(月曜休館)**新春おもしろ体験** さらに回し体験やくるくる変わる絵「カライドサイクル」作りなど。直接会場へ。日時/1月4日(火)から6日(木)まで、午前10時30分~正午、午後1時~3時
会場/アルヴェ4階自然科学学習館**THE KAGAKU II(ザ・カガクII)**
電子顕微鏡を使ってみよう。定員20人。対象/小学5年~中学3年生
日時/1月7日(金)午後零時20分~3時30分 会場/自然科学学習館、県産業技術総合研究センター(バスで移動) 申し込み/12月18日(土)午前9時から自然科学学習館☎(887)5330

新年書き初め教室

小学生が対象。1月6日(木)・7日(金)、午前9時30分~11時30分、雄和公民館で。無料。定員40人。
●申し込み 12月22日(水)まで、雄和公民館☎(886)5585

親子切り絵教室

小学生の親子が対象。1月6日(木)・7日(金)、午前10時~正午、サンパル秋田(文化会館内)で。無料。先着10組。
●申し込み 12月20日(月)午前9

時から、中央公民館☎(824)5377

おやつづくり体験

サツマイモとリンゴのタルト、みかん大福を作ります。先着24人。
対象/小学生 日時/1月7日(金) 午前10時~正午 会場/土崎公民館 材料費/300円
●申し込み 12月20日(月)午前9時から土崎公民館☎(846)1133

図書館のお仕事たいけん

児童コーナーの書架整理や絵本の読み聞かせなど。無料。先着20人。
対象/小学4年~6年生
日時/1月8日(土)午前9時30分~正午 会場/中央図書館明徳館
●申し込み 12月18日(土)午前9時から、明徳館☎(832)9220

伝統工芸こども教室

小学4年~6年生が対象。伝統工芸職人が指導。1月11日(火)午前9時~午後零時30分、外旭川小学校で。無料。定員各15人。申し込みは、往復はがきに住所、氏名(ふりがな)、小学校名と学年、性別、電話番号、希望コース(第2希望まで)を書いて、12月22日(水)まで〒011-0931将軍野東四丁目4-11 秋田伝統工芸研究会の青木隆吉さんへ。☎(846)1429
金属工芸▶アクセサリー
木材工芸▶壁掛け、テーブルオブジェ
漆芸▶はしなど 陶芸▶うつわ

中央高齢者大学で学ぼう

対象/60歳以上のかた
日時/来年4月から3月までの毎月第2水曜日、午前10時~11時30分
会場/サンパル秋田(文化会館内)
年会費/2,500円
●申し込み はがきに住所、氏名、生年月日、電話番号を書いて、1月31日(月)(必着)まで、〒011-0931将軍野東三丁目3-24 佐藤司郎さん ☎(845)4735

再就職・社会活動支援IT講習

エクセル(表計算ソフト)中級。
対象/エクセルの基本操作ができるかたで再就職活動か社会活動を行う女性 日時/1月19日(水)・20日(木)、午前10時~午後3時 会場/サンパル秋田(文化会館内) 資料代/1,500円 定員/10人(抽選)
●申し込み 往復はがき(1人1枚)に講座名、住所、氏名、年齢、電話番号、職業の有無を書いて、1月5日(水)まで〒010-0951山王七丁目3-1 女性学習センター☎(824)7764

お正月の生け花教室

西部市民サービスセンター 12月27日(月)午後1時30分~4時。花代2,500円。先着15人。申し込みは12月20日(月)午前9時から西部市民サービスセンター☎(826)9004
西部体育館 12月28日(火)午前10時30分~正午。受講料4,000円(花代含む)。先着10人。申し込みは、12月18日(土)午前10時から西部体育館☎(828)1180

銀粘土でアクセサリー作り

1月7日(金)から3月25日(金)までの金曜日に6回、午前9時30分~正午、中央シルバーエリア(御所野)で。受講料3,000円(材料費別途)。
●申し込み 同教室の澤田石さん ☎090-5180-4051

テルサの料理教室

会場は秋田テルサ(御所野)。時間は午前10時~午後1時。受講料各1,800円。定員各16人(③は20人)。申し込みは秋田テルサへ。☎(826)1800
①ガトーショコラ▶1月12日(水)
②キャロットケーキなど▶1月14日(金)
③赤飯と黒糖おこわ▶1月17日(月)
④メロンパンとマフィン▶1月19日(水)
⑤どら焼きとごま大福▶1月26日(水)
⑥肉まんとおやき▶1月28日(金)



オーパス 太平山スキー場

12月19日(日)オープン!

1日リフト券の利用時間を延長

9:00～16:00→**9:00～21:00** (16:00～17:00を除く)

前日売り1日券を販売(シーズン中はいつでも使用できます)

1日リフト券2,000円→**前日売り1日券1,800円**

オーパスチビッコデーは無料イベントを開催

宝探しや、そりレースなど無料イベントを開催。

日時▶12月19日(日)、1月16日(日)・30日(日)、2月6日(日)・20日(日)、3月6日(日)・20日(日)、午前11時30分～正午

スキーこどもの日は小学生以下リフト券が半額

毎月第3日曜日は小学生以下の1日リフト券が半額!

問い合わせ

太平山スキー場オーパス☎(827)2221

ゲレンデ情報(滑走の可否など)☎(827)2700



オーパスに新しく
親子の遊び場誕生!

わく☆わくランド

小学生以下のお子さん向けに、親子で楽しく雪遊びやそり遊びができる「わく☆わくランド」を新設しました。場所はオーパスプラザ北側。入場無料。リフトが動かない日も遊べるよ!



雪だるまを作ったり、かまくらで遊んだり、雪を楽しもう!

年末年始はオーパス&ザ・ブーンで楽しもう!

問 ザ・ブーン☎(827)2301

12月22日(水)冬至▶展望風呂変わり湯「ゆず湯」 12月23日(木)▶サンタとジャンケン=勝ったかたにはクリスマスプレゼントを贈呈! 参加無料。先着100人。オーパスは9:00～、ザ・ブーンは10:00～

1月1日(土)▶抽選会=9:00～、オーパスで 福引き=10:00～、ザ・ブーンで *いずれも小学生以下先着100人

1月2日(日)▶親子そりレース=11:30～、オーパスで かき氷早食い競争=13:30～、ザ・ブーンで

1月3日(月)▶雪上宝探し大会=11:30～、オーパスで 水中宝探し大会=13:30～、ザ・ブーンで

※12月31日(金)のザ・ブーンの営業終了時間は午後5時です。

