

日本女性会議
2016秋田
10月28日(金)・29日(土)・30日(日)

広
報

市民の生活情報誌

秋田

食と芸能、そして笑顔が集まった！



第1・第3金曜日発行

平成28年(2016)
7月1日号
NO.1868

- 2 市長コラム
- 3 秋田市功労者表彰
- 4 参議院議員選挙
- 5 市役所からのお知らせ
- 10 育児・情報チャンネルa
- 20 カメラトピックス

日々初心

市長コラム・日々初心
市長 ● 穂積 志(もとむ)



観光myタクシーで、ほのほのした
出会いも♪(河辺へそ公園で)

ようこそあきたへ① 秋田市観光myタクシー

6月11日土曜日、快晴の昼下がりに、市役所前から「秋田市観光myタクシー」に乗ってみました。市街地の東へ向かい、車はいつしか深い緑の陰とまぶしい初夏の光の中へすべり込んでいました。30分程で河辺の岨谷峡に到着。気温が30度近くまで上がった暑い日でしたが、岩見川の清流に沿って、せらぎと野鳥のさえずりを聞きながらの散策は、マイナスイオン効果のおかげか全身が癒やされ、思いのほか涼しく感じられました。

次に、車で4、5分程のへそ公園へ。そこで1歳半になるかわいい男の子を抱っこしたご夫婦に、たまたまお会いし言葉を交わしたところ、ピクニックに来てちょうどお弁当を食べ終えたばかりとのこと。今年度スタートした、市の第2子以降の保育料無償化の制度もご存知で、「もう1人子どもが欲しいな」と言ってくれました。さらに、双子と年子だという3人の女の子を連れて遊びに来ていた

ご家族にもお会いしました。多くの自治体が人口減少や少子化の問題に直面している昨今、この日お会いしたような家族を増やしていく施策が、今求められているというのを改めて痛感しました。

さて、趣を変えて車が次に向かった先は、手形の平田篤胤の墓と秋田大学鉱業博物館。秋田駅からだと車で10分かかりません。賀茂真淵や本居宣長らとともに「国学四大人」の一人と称される郷土が生んだ著名な国学者の墓や、2万点を超える標本を有し、国内外で学術的にも高い評価を得ている博物館が、普段あまり意識しませんが、実はすぐ身の周りにあるのですね。今回「観光myタクシー」を利用して、改めて気づきました。

せっかくですからこのタクシーについてご紹介します。市では人口減少や少子化といった課題に取り組む中で、観光振興による地域経済の活性化・雇用創出が重要と捉え、市役所内の「魅力再発見検討チ

ーム」で議論を重ねこのアイデアを練り上げました。小型タクシーを正規料金で4時間利用すると約2万6千円かかりますが、これを観光コースとして国に申請すると、半額の1万3千円で利用できるようになります。さらに市が独自に3千円を助成することにしたので、1万円で小型タクシーを4時間チャーターできます。4人だと1人2千500円になります。

4月からスタートした新制度、いろいろな観光コースを自由に選ぶことができます。もちろん市民のみなさんのご利用も歓迎です。私を案内してくれた池田紀代志さんという親切な運転手さんは、「秋田市ふるさと案内人」でもあり、地域や歴史にとっても造詣が深いかたでした。観光客には新鮮に、地元のかたは改めて、秋田の魅力に感動すること請け合いです。ぜひ一度ご乗車ください。

*「ようこそあきたへ②」は、移住・定住について紹介する予定です。



秋田市観光myタクシーについて、詳しくは観光振興課へお問い合わせいただくか、同課ホームページをご覧ください。☎(888)5605

◆秋田市ホームページで市長の動向や記者会見の内容などをお伝えしています。
「市長ほっとコーナー」<http://www.city.akita.akita.jp/city/mayor/>

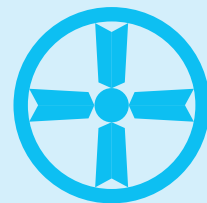

市勢発展への貢献を称えて

7月12日は「市の記念日」です。明治22年7月12日の秋田市役所開庁にちなみ、昭和3年に制定しました。市では、7月12日(火)午前10時30分から文化会館大ホールで、市の記念日式典を開催し、市勢の発展に貢献された次のみなさんを表彰します。総務課☎(888)5423

【功労者表彰】



野中歌子さん(飯島)

秋田市スポーツ推進委員協議会会長としてスポーツ施策を積極的に推進されました。また、秋田市体育協会副会長として、地域スポーツの普及振興やスポーツへの女性参画の促進にも貢献されました。



齊藤信勝さん(雄和)

秋田市農業委員会委員として、農業政策への建議・要望の提出と農地転用などに対する助言・指導を行うなど、農地行政の執行に貢献されました。



木村了さん(広面)

秋田市固定資産評価審査委員会委員として適正な審査に努め、税制度の公平性確保に貢献されました。

【一般表彰】(以下、敬称略)

■人権

人権擁護委員▶稲場みち子(広面)、高山万紀子(手形)

■行政管理

情報公開審査会委員▶藤盛節子(八橋) 個人情報保護審査会委員▶櫻庭清(広面)

■交通安全

交通指導隊員▶鈴木幸次(雄和)、伊藤邦夫(雄和)、羽沢義昭(仁井田)

■自治振興

町内会長▶柳屋弘(中通)、能登良一(南通)、伊勢谷順一(楢山)、佐々木久左工門(旭南)、木曾久勝(泉)、能登谷功(土崎)、吉田昌弘(将軍野)、小野勲夫(将軍野)、戸井田鍊太郎(新屋)、川口洋一(土崎)、星野敏夫(寺内)、木村昊(太平)、佐藤善清(太平)、佐藤和博(外旭川)、川村旭二(将軍野)、齋藤喜悦(仁井田)、加藤忠弘(下北手)、須田邦裕(下北手)、沼田忠義(寺内)、戸嶋元美(仁井田)、進藤征喜(仁井田)、長谷部三夫(牛島)、長谷部政勝(河辺)、佐々木一夫(河辺)、尾形守(河辺)、小助川新一(雄和)

■市民生活

消費生活審議会委員▶古谷薫(山王)

■社会福祉

社会福祉審議会委員▶石沢真貴(横森)、石原芳人(広面)

地区社会福祉協議会役員▶相場義信(浜田)、高員正之(広面)、細谷敏夫(茨島)、高橋良慥(八橋)、奈良通也(旭川)、加藤廣征(泉)、貝田健司(土崎)、米田次男(土崎)

民生委員・児童委員▶今井勇(土崎南)、橋野茂子(泉)、一ノ関史郎(泉)、佐藤登(外旭川)、村上隆策(仁井田)、加藤成子(金足)、川上隆司(旭川)、熊谷勇(仁井田)、曾我美祈子(河辺)、山上ヒナ子(河辺)、池端收(旭北)、吉田志保子(牛島)、三浦金光(旭川)、鎌田博美(太平)、高橋喜美子(仁井田)、伊藤明子(桜)、佐々木典子(太平)、鬼川久幸(港北)、成澤明子(土崎南)、佐藤勝男(新屋)、佐藤貢(金足)、越後屋勇子(土崎)、越後谷博子(土崎)、高橋登美子(飯島)、宇佐美美保(飯島)、小田島恵子(仁井田)、伊藤たか子(下浜)、小野篤(金足)、鈴木夏代(築山)、平裕(旭北)、佐藤富子(外旭川)

■教育・文化

文化振興▶土崎経済同友会
千秋美術館協議会委員▶玉池文暁(泉) ボランティア▶弥生つこ村民会
青少年育成▶宮崎夕美子(川尻)、横山誠治(新屋)、岩波重勝(太平)、加藤正信(御所野)、椎川保子(飯島)
児童育成クラブ世話人▶小野共子(外旭川)、栗山由美子(外旭川)、佐藤ユミ子(飯島)、佐藤凉子(御所野)、鳥井晴弥(御所野)

■都市整備

開発審査会委員等▶鈴木啓悦(飯島)

■善行

善行▶社会医療法人明和会 中通総合病院

■消防・防災

自主防災組織▶千秋北の丸三区町内会 自主防災隊、下北手宝川班自主防災隊、内浜田町内会自主防災隊、吉学寺町内会自主防災隊、寺田町内会自主防災隊

* ()内は住所です。ただし、民生委員・児童委員は担当地区名の記載です。

7月12日(火)の「市の記念日」に 次の施設を無料開放します

- ▶大森山動物園 ▶あぎんオモリンの森
- ▶千秋美術館 ▶赤れんが郷土館
- ▶民俗芸能伝承館(貸出施設の利用は除く)
- ▶旧金子家住宅 ▶佐竹史料館
- ▶久保田城御隅櫓
- ▶旧黒澤家住宅
- ▶秋田城跡歴史資料館



さあ行くべ、明日を創るこの一票

参議院議員通常選挙

秋田県選出議員選挙・比例代表選出議員選挙

投票日▶7月10日(日)

投票時間▶午前7時～午後8時

(河辺・雄和地域は午後7時まで)

問▶秋田市選挙管理委員会事務局☎(888)5786

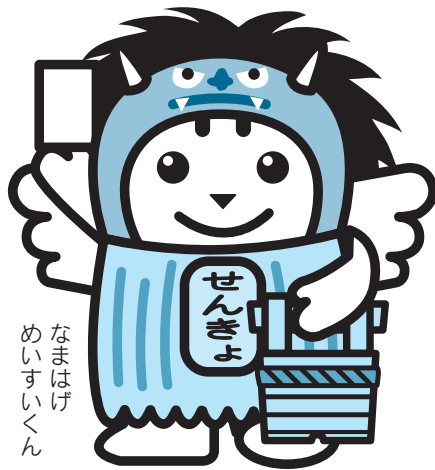

なまはげ
めいすいくん

現在、市役所駐車場は大変混雑しています。期日前投票を、1階の市民ホールで7月9日(土)まで行っていますが、来庁の際は、なるべく公共交通機関をご利用いただくか、車に乗り合わせてお越し願います。

■投票所が変わります

対象	投票所(青字が新しい場所)
土崎港中央一丁目(4～7番、14～17番)、土崎港中央三丁目(3～6番、10～12番)、土崎港中央五丁目(全域)、土崎港南一丁目(11～13番)、土崎港南一丁目(10番34号・39号・47号・50号)にお住まいのかた	北部市民サービスセンター ↓ 「土崎小学校」
土崎港南一丁目(2・3番、8・9番)、土崎港南一丁目(10番14号、52号以降)にお住まいのかた	北部市民サービスセンター ↓ 「将軍野中学校」
第46投票所のかた	桂根公民館 ↓ 「川村善二所有作業所」
第74投票所のかた	東部公民館 ↓ 「東部市民サービスセンター」
第75投票所のかた	泉中学校体育館 ↓ 「泉中学校教室」

投票所では、最初に秋田県選出議員選挙の投票をします。投票用紙は薄い黄色で、候補者の中から一人を選び、氏名を記入します。次に比例代表選出議員選挙の投票です。投票用紙は白色で、候補者名簿の中から一人を選び、候補者氏名を記入するか、政党などの名称もしくは略称を記入します。なお今回から、18歳以上の中から投票できるようになり、高校生のみなさんも一票を投じることが出来ます。ぜひ、投票所へ行きましょう！

投票所入場券▶郵便でお届けしています。投票所入場券をなくしても、投票所で再発行し、投票できますので、その旨を受付でお話しください
点字投票▶視覚障がいがあるかたは、点字による投票もできます
代理投票▶身体の故障などで、自ら投票用紙に書くことができないかたは、投票所で本人が申請すると代理投票ができます
開票▶投票日の午後9時15分から「CNAアリーナ★あきた(市立体育館)」で行います

トピックス！



パレードのクライマックスは竿燈演技。3日間の来場者は12万9千人でした！

**食と芸能が大集結
秋田の「いんどろ」
堪能しましたっ！**

6月3日から5日まで、秋田市中心市街地で「これが秋田だ！食と芸能大祭典2016」が開催されました。

県内の美味しい「食」とにぎやかな「芸能」が集結したこのイベント。ぎゅっと凝縮された秋田の「魅力」を堪能する来場者の姿を、会場のあちらこちらで見ることができました。

さらに、4日・5日に行った芸能パレードは圧巻の一言。特別参加の酒田まつりの大獅子を先頭に、山車や梵天などが広小路を練り歩くと、沿道の盛り上がりも最高潮に！祭り本番さながらの演技を披露する演者に、観客のみなさんからは盛んに大きな拍手が送られていました。

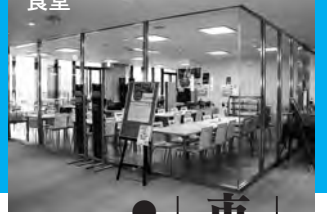

市役所からのお知らせ

●文中「SC」はサービスセンターの略

県・市連携文化施設整備計画に関する意見交換会

秋田県と秋田市が昨年度策定した「県民会館・市文化会館の建替による県・市連携文化施設整備方針」を踏まえ、より具体化した「県・市連携文化施設整備計画」を今年度策定するにあたり、広くご意見を伺うため、意見交換会を県とともに開催します。

参加希望のかたは、電話、FAX、Eメールのいずれかで、お名前を企画調整課へお知らせください(当日、直接会場へお越しいただいても受け付けます)。

日時▶8月11日(木・祝)午後2時～4時
会場▶文化会館5階大会議室
申し込み・問い合わせ▶企画調整課

☎(8888)5462
FAX(8888)5463
Eメール ro-plmn@city.akita.akita.jp

条例案にご意見を お寄せください



ごみなどが堆積・散乱し、悪臭

や害虫が発生することで生活環境が著しく損なわれた状態を予防・解消するために策定する、「秋田市住宅等の適切な管理による生活環境の保全に関する条例(仮称)骨子案」に対するご意見をお寄せください。

提出されたご意見は、個人情報報告を除き、原則、市ホームページで公開します。

資料閲覧場所▶環境都市推進課市役所3階。同課ホームページでも、市民の座(市役所1階)、各市民SC(中央を除く)、駅東SC

意見の提出▶資料閲覧場所にある用紙に必要事項を書いて、8月1日(月)まで回収箱に投函してください(郵送、FAX、Eメールでも可)。

〒010-8560 秋田市環境都市推進課 FAX(8888)5707
Eメール ro-evcp@city.akita.akita.jp
☎(8888)5706

マイナンバーカードの 交付受付日時が変更

マイナンバーカードの交付受付日時が変わります。以前に交付通知書(はがき)を受け取ったかたで、まだカードを受け取っていないかたはご注意ください。

交付受付日時

①7月31日(日)まで▶午前8時30分～午後4時30分(駅東SCは午前9

時)〜。ただし、第3土曜日と翌日曜日、祝日を除く

②8月1日(月)から▶平日および毎月第4土曜日と翌日曜日、午前8時30分～午後4時30分(駅東SCは午前9時)〜

*河辺・雄和の各市民SCは7月1日(金)から②の日時になります。

●問い合わせ
市民課☎(8888)5626

農業法人掘り起こし 講演会を開催します

法人化を検討している認定農業者が対象です。「これからの農業で勝ち残るポイント」法人化のメリットなどについて、経営コンサルタントの白川輝久さんがお話しします。入場無料。先着50人。

日時▶7月22日(金)午後1時30分～3時30分
会場▶中央市民SC洋室4(市役所3階)

申し込み▶7月8日(金)まで農業農村振興課☎(8888)5735

園芸振興センターでの 冬期農業研修生を募集

野菜や花きの栽培実習を行う研修生を募集します。募集は5人程度。面接審査で選考します。

対象▶65歳以下の心身ともに健康で6か月間の研修受講が可能な農

業者のかたで、販売を目的として新たに冬期間の園芸作物生産に取り組みうとするかた

研修日程▶10月から来年3月までの毎週木曜、午前10時～午後3時

研修内容▶ホウレン草・チンゲン菜・フクタチ・フリージア・キンギョ草などの栽培実習(播種、育苗、栽培管理、出荷調製作業など)、品種の選定方法や栽培技術などの講義、冬期農業に取り組んでいる農家の視察など

会場▶園芸振興センター(仁井田字小中島山番地1)

申し込み▶園芸振興センターにある所定の申込書(同センターホームページからも入手可)に必要事項を記入し、8月15日(月)までに同センターへ。☎(8388)0278

7月が納期の市税の 納付をお願いします

7月が納期の市税は、固定資産税第2期と国民健康保険税第1期です。納期限は8月1日(月)。納期内に納付されるようお願いします。

市税の納付は、簡単に便利な口座振替をご利用ください。口座振替の場合、納期の最終日が口座引き落とし日です。なお、コンビニでも納付できるようになりました。

納税課☎(8888)5483
国保年金課☎(8888)5634

市の事業について、詳しくは各課へお問い合わせいただくか、下記ページをご覧ください。

▶公式ホームページ <http://www.city.akita.akita.jp/>

▶公式ツイッター <https://twitter.com/akitacity>

▶秋田市役所Facebookページ <https://www.facebook.com/city.akita>



市役所からのお知らせ

●文中「SC」はサービスセンターの略

元気な子どもをまじづく り企業を募集します

市では、誰もが仕事と生活の調和（ワーク・ライフ・バランス）をとりながら、希望に沿った働き方ができる社会づくりをめざすため、今年度から「秋田市元気な子どもをまじづくり企業認定・表彰制度」を設けます。

この制度では「仕事と子育ての両立支援」「子育てにやさしい活動」に取り組み企業を認定し、特に優れた企業を表彰します。
対象 秋田市内に本店・支店・事業所などがある企業。公益法人、NPO法人、個人事業主などを含む
認定方法 企業の取り組みを「認定基準」に照らし合わせ、事業所単位で認定します
認定基準にある項目の例

- ▶男性従業員の育児休業取得について、過去3年間に取得例がある
- ▶結婚のための休暇制度がある
- ▶一般事業主行動計画を策定している
- ▶短時間労働やフレックスタイム

市の事業について、詳しくは各課へお問い合わせいただくか、下記ページをご覧ください。

▶公式ホームページ <http://www.city.akita.akita.jp/>

▶公式ツイッター <https://twitter.com/akitacity>

▶秋田市役所Facebookページ <https://www.facebook.com/city.akita>

など、多様な働き方を認めている
▶結婚祝金・出産祝金がある
▶管理職が「イクボス」宣言をしている

秋田市が認定する「子育てにやさしい施設」に登録している

▶子育て家庭を対象としたサービス・イベントなどを実施している
募集期間 7月上旬から8月末まで。詳しくは、子ども総務課ホームページでお知らせします。

*11月に開催予定の啓発イベントでは、認定企業への認定証と認定マーク付きステッカーの交付、表彰式などを行います。

●お問い合わせ 子ども総務課
☎(888)5687

医療費の自己負担分が 軽減される福祉医療費 の申請を忘れずに

次の①か②に該当する場合は、申請すると「福祉医療費受給者証」が交付され、診療の際に受給者証と健康保険証を一緒に医療機関に提示すると、保険診療の自己負担分（1〜3割）が助成されます。

申請と変更手続きの窓口

①子どもの福祉医療制度は、子ども総務課(市役所2階)

☎(888)5691
FAX(888)5693

②障がい児(者)の福祉医療制度は、障がい福祉課(市役所1階)

☎(888)5663

FAX(888)5664

①②とも各市民SC(中央・東部を除く)、駅東SCでも受け付けます

①子どもの福祉医療制度の対象

0・1歳▶全員に入院・通院医療費を助成します。所得確認あり
2〜6歳▶入院は全員に助成します。通院は所得制限あり
小学生▶入院・通院ともに所得制限あり

*1歳以上で市(区町村)民税所得割が課税されている世帯は、自己負担分の半額をお支払いいただけます。なお、医療機関(入院・通院それぞれ)や薬局ごとに月額1千円が上限です。

ひとり親家庭、父母がいない家庭、父(母)が重度の身体障害者手帳をお持ちの家庭▶18歳までのお子さん(18歳に達する日以後の最初の3月31日まで)が対象です。所得制限があります。お子さんが就職などで、社会保険本人(※)になると該当しません

②障がい児(者)の福祉医療制度の対象

重度障がい児(者)▶身体障害者手帳1〜3級か療育手帳Aをお持ちのかた。社会保険本人(※)は所得制限があります

高齢身体障がい者▶65歳以上で身

体障害者手帳4〜6級をお持ちのかた。所得制限があります。なお、社会保険本人(※)は該当しません
※秋田市国民健康保険、国民健康保険組合、後期高齢者医療制度以外の健康保険の被保険者のこと。

更新申請書を送付しました

福祉医療費受給者証は、毎年8月1日に更新されます。受給者証の有効期間が平成28年7月31日までのかたへ、6月に更新申請書をお送りしました。

申請書を期限までに提出したかたには、7月下旬に支給判定結果をお知らせします(受給対象者には新しい受給者証を同封します)。

新規申請を受け付けます

新たに受給者証を申請する場合の申し込みは、「乳幼児・小中学生」が7月11日(月)から、それ以外の対象が7月19日(火)から上記①②の窓口で受け付けます。

*平成27年度は所得制限を超えたため該当しなかったかたでも、今年度は受給者証が交付される場合があります。

*ひとり親家庭のかたで、「乳幼児・小学生」の福祉医療制度の受給者証(対象区分および負担者番号)の上2桁が「74」をお持ちのかたは、申請により「ひとり親家庭」の制度に切り替えできる場合があります。

●人口▶315,389人(-41) …5月分 出生▶209人
 ・男▶148,366人(-16) 死亡▶306人
 ・女▶167,023人(-25) 転入▶578人
 *1年前の人口▶317,171人 転出▶522人
 ●世帯▶136,262世帯(+86) ()内は前月比

秋田市職員採用試験(職務経験者)



必ず、下記の配布場所にある受験案内書に従い手続きしてください。受験案内書は、市ホームページからも入手できます。人事課☎(888)5429
<http://www.city.akita.akita.jp/city/gn/ps/>

●職務経験者の共通条件は、昭和42年4月2日以降に生まれたかたです。学歴は問いません。

試験区分	採用予定数	受験資格
行政	10人	職務経験が通算して5年以上のかた
臨床心理士	1人	臨床心理士の資格を有し、当該資格が必要な職務経験が通算して3年以上のかた
土木	5人	土木工事における企画立案・工事の設計・監督に関する職務経験が通算して5年以上のかた
建築	2人	建築物の設計・施工管理に関する職務経験が通算して5年以上のかた
電気	2人	電気・機械設備の計画・設計・工事管理に関する職務経験が通算して5年以上のかた
機械	2人	電気・機械設備の計画・設計・工事管理に関する職務経験が通算して5年以上のかた

*大学卒業程度など、他の採用試験と重複して申し込むことはできません。また、通算できる「職務経験」には一定の要件があります。詳しくは、受験案内書をご覧ください。

試験内容	一次	書類審査
	二次	実施日▶9月18日(日)・19日(月・祝) 会場▶秋田市役所または都市センターホテル(東京都千代田区) 試験方法▶社会人基礎試験、専門試験、適性検査、面接試験 *試験区分により試験方法が異なります。詳しくは、受験案内書をご覧ください。

受験案内書の配布場所
 市役所1階総合案内、人事課(4階)、各市民サービスセンター(中央を除く)、駅東サービスセンター、秋田市東京事務所

申し込み 7月1日(金)から8月1日(月)までに人事課
 *高卒程度や資格職の採用試験日程などは、市ホームページをご覧ください。また、今後の広報あきたでもお知らせします。

企業の海外展開をサポートします

秋田港からコンテナ貨物で秋田産品などを輸出し、海外の見本市などに出展する市内の企業(5社程度)へ補助金を支給します。交付は審査により、8月中旬〜下旬に決定します。なお、交付決定後の事業が対象になります。
補助金額▶補助対象経費の2分の1(上限30万円)



補助対象経費▶イベント・フェアの出展経費、コンテナ輸送料など
 申込期間▶7月1日(金)〜29日(金)
 ●問い合わせ 商工貿易振興課
 ☎(888)5730

ふるさと納税謝礼品の提供事業者を募集します

秋田市にふるさと納税をされたかたへの謝礼品として、地元産品やサービスを提供していただける事業者を随時募集しています。参加票は、企画調整課ホームページ

でご確認ください。

●未参加事業者向けの説明会
 日時▶7月21日(木)午前10時〜11時
 会場▶市役所職員研修棟第2研修室
申し込み▶FAXかEメールに企業名(氏名)、住所、電話・FAX番号、Eメールアドレス、担当者名、提供できる商品・サービス名を書いて、7月19日(火)まで企画調整課へ提出してください。
 FAX☎(888)5463
 Eメール to:plmn@city.akita.akita.jp
 ●問い合わせ
 企画調整課☎(888)5462

人口移動調査にご協力ください



人口移動調査は、居住や転居の実態を把握するための調査です。調査員証を着用した調査員が訪問していますので、ご協力をお願いします。なお、調査の基準日は7月1日です。

対象地区▶平成28年国民生活基礎調査の対象になった保戸野、土崎港中央、御所野、桜地区の一部
 ●問い合わせ
 保健総務課☎(883)1170

歴史的建造物の保存に補助します

伝統的な町家など、地域の景観資源である建造物を修理・改修する費用を補助します。補助申請の前に事前協議が必要です。

対象▶外観が秋田の歴史的景観にふさわしく、おおむね昭和20年までに建築された建造物(固定資産税が非課税の場合を除く)

事前協議の申し込み▶7月29日(金)までに、事前協議書に必要書類を添えて提出してください。事前協議の申請前に、都市計画課(市役所4階)へご相談ください。

●問い合わせ
 都市計画課☎(888)5764



市役所からのお知らせ

●文中「SC」はサービスセンターの略

児童手当現況届の提出はお済みですか

児童手当を受けているかたに、6月上旬に「現況届」の黄色の用紙を送付しました。まだ提出されていないかたは、お早めに提出してください。なお、公務員は、職場での手続きになります。

提出先(いずれも平日)子ども総務課(市役所2階)、各市民SC(中央・東部を除く)、駅東SC、岩見三内・大正寺の各連絡所

●問い合わせ 子ども総務課
☎(888)5689

「あきたで長く楽しく暮らすための「研究室」」

第2回公開講座を開催します。運動・食生活・社会参加の3分野を3人1組で3か月行う「ふじ33プログラム」を開発し、普及を図っている、静岡県健康増進課総合健康班長の川田典子さんが、「自分のまちで、地域のみならず運動する」をテーマに講演します。参

加無料。先着150人。

日時▶7月10日(日)午前10時～11時

30分 会場▶中央市民SC多目的

ホール(市役所3階)

申し込み▶電話、FAX、Eメールのいずれかで、氏名、電話番号、参加人数、手話通訳希望の有無を長寿福祉課エイジフレンドリーシティ推進担当へ。☎(888)5666 FAX(888)5667 Eメール ro-wfkg@city.akita.jp

国民年金保険料の免除申請を受け付けます

平成28年度国民年金保険料の免除申請を7月から受け付けます。国民年金には、所得の減少や失業などで保険料の納付が困難なときに、本人の申請により免除される制度があります。

免除には、「全額免除」「4分の3免除」「半額免除」「4分の1免除」があり、本人、配偶者、世帯主の所得で審査されます。また、50歳未満のかた(学生を除く)が対象の「納付猶予制度」もあります。

免除申請などが承認されると…

・免除された期間は、年金を受けるための資格期間(25年)に入ります。一部免除は、その保険料を納付すると資格期間に入ります(障害基礎年金の要件である納付済期間にも入ります)

・免除・猶予された期間の保険料

は10年以内なら後で納めること(追納)ができ、納めた分は年金受給額に反映されます(3年目以降の分を追納する場合、当時の保険料に加算額が足されます)

*学生を対象とした「学生納付特例」もあります。詳しくは国保年金課へ。☎(888)5633

免除の申請窓口(平日のみ)

国保年金課(市役所1階)、各市民SC(中央・東部を除く)、駅東SC、岩見三内・大正寺の各連絡所

必要なもの

年金手帳、印鑑、失業や災害などが理由のかたは、それを証明する書類(雇用保険受給資格者証、離職票、罹災証明書など)

免除の申請期間

申請日から原則2年1か月前まで。申請は年度単位となります。なお、国民年金保険料の年度区分は「7月～次の年の6月」です

審査結果

日本年金機構から通知書が送られます。詳しくは、秋田年金事務所へお問い合わせください。

☎(865)2399

地域の雑草を刈り取って環境美化に努めましょう

7月中旬から9月下旬頃までは、空き地などに雑草が多く生

え、まちの美観を損ない、蚊など害虫の発生源になるほか、不審火の原因にもなります。所有者、管理者が雑草を刈り取って、環境美化に努めましょう。

なお、草刈機を無料で貸し出します。申し込みはアメリカシロヒトリ防除室へ。☎(823)3061

刈り取った草の処理

乾燥させてから、直接、総合環境センター(河辺豊成)へ搬入してください。受入時間は月～土曜(祝日を除く)、午前8時～午後4時。その際、ごみ処理手数料(10kgにつき115円)がかかります。

また、刈った草の搬出を業者に依頼したいときは、市の許可を受けた業者(運搬費など有料)を紹介するので、公園課へお問い合わせください。☎(888)5753

緑化コンクールの参加者を募集します

町内会、老人クラブ、子ども会、職場などの団体や家庭の花壇が対象です。書類審査と巡回審査で特別優秀賞や優秀賞などを決定します。詳しくは、お問い合わせください。

申し込み▶所定の申込書で、7月29日(金)までに秋田市民憲章推進協議会事務局(市役所2階の中央市民SC内)へ。☎(888)5653

市の事業について、詳しくは各課へお問い合わせいただくか、下記ページをご覧ください。

▶公式ホームページ <http://www.city.akita.akita.jp/>

▶公式ツイッター <https://twitter.com/akitacity>

▶秋田市役所Facebookページ <https://www.facebook.com/city.akita>

生ごみは 水きり してから 捨てましょう!

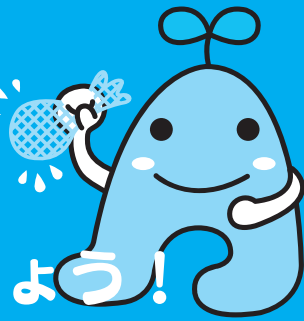

家庭ごみの半分は生ごみです。夏場は果物の皮など、特に水分を含んだ生ごみが出る傾向にあります。

捨てる前にぎゅっとひとしぼりすると約10%の水分を抜くことができ、ごみのおいも軽減できます。今日から実践しましょう!

ごみ減量 アクション

日時▶7月16日(土)10:00~15:00
会場▶にぎわい交流館1・2階

ごみ減量に役立つ講座やマイバッグ作りコーナー、パネル展示など。入場無料。アンケートに答えて、ごみ減量グッズが当たるガラポン抽選会もあります!

講座(申し込みが必要です)

申し込みは、7月4日(月)8:30から環境都市推進課へ。☎(888)5708

■藍染めで小風呂敷づくり講座

(10:30~12:00・定員30人)

マイバッグにもなる小風呂敷づくり

■生ごみ堆肥づくり講座

(10:00~12:00・定員20人)

コンポスターやEM菌バケツを使った堆肥づくりを紹介します。参加者には、EM菌バケツの基材一式を差し上げます



割れたびんは 家庭ごみへ

作業員がけがをする恐れがありますので、割れたびんは資源化物の回収箱には絶対に入れないでください。割れたびんは、新聞紙などで包み、黄色の家庭ごみ用袋の真ん中に入れ、家庭ごみの日に出してください。

西部市民SCの自動交付機(住民票の写しなどを交付)が、7月2日(土)・3日(日)に利用できません。他の施設の自動交付機が駅東SCの窓口をご利用ください。市民課 ☎(888)5626

交通事故から 命を守りましょう!

■7月は「シートベルト・チャイルドシート着用推進運動」強化月間

シートベルトは「命のベルト」。後部座席も含め、すべての座席で正しく着用しましょう。また、乳幼児を車に乗せるときは、体格に合ったチャイルドシートを必ず使用しましょう。

■夜間は必ず自転車のライトを点灯しましょう

自転車のライトは前方を照らすだけでなく、周囲の人に自分の存

在を知らせ、交通事故防止にとっても効果的です。夜間は必ずライトを点灯しましょう。

●問い合わせ

交通政策課 ☎(888)5766

消費者トラブルの相談は 市民相談センターへ

悪質商法による被害、商品・サービスやアパート退去時のトラブル、多重債務など、契約や取り引きの相談に消費生活相談員が応じます。相談受付は平日の午前8時30分から午後5時15分までです。また、講師を無料で派遣する

「消費生活出前講座」も開催しています。ぜひ、ご利用ください。

●問い合わせ

市民相談センター ☎(888)5648

シルバー人材センターの 会員を募集しています

秋田市シルバー人材センターでは、健康で働く意欲がある原則60歳以上のかたを対象に会員を募集しています(年会費3千500円)。会員には公共団体や企業、家庭などから引き受けた仕事を紹介します。内容などに応じて報酬を支払います。また、仕事に結びつく技

能の取得と向上のため、各種技能講習会も開催しています。

入会説明会▶毎月第2・4水曜日、午後1時30分から秋田市シルバー人材センター(八橋の秋田市老人福祉センター内)で。直接会場へ

■各種お仕事を引き受けます

豊富な技能・経験を持った会員がみなさんのご家庭や事業所などから仕事をお引き受けします。内容により料金が異なります。詳しくはお問い合わせください。

内容▶庭木の剪定、草刈り、障子・ふすま貼り、大工・左官工事など

●問い合わせ 秋田市シルバー人材センター ☎(863)5900

★参加無料★直接会場へ
親子で遊ぼう

■交流ひろばⅡ中央が市役所2階、
東部・南部・雄和が市民SC1階、
西部・北部・河辺が市民SC2階

会場	催し(お子さんの対象)	内容	日時
子ども未来センター (アルヴェ5階)☎(887)5340	つくっちゃオ(就学前)	七夕飾りのタペストリーを作ろう	7/7(木)10:30~11:00
	おはなし会(就学前)	絵本の読み聞かせ	7/12(火)10:30~11:00
中央子育て交流ひろば ☎(888)5652	おはなしポケット(就学前)	手遊びや絵本の読み聞かせ	7/7(木)10:30~10:45
	スペシャルプログラム(就学前)	ひろばのマスコット「たあくん」と遊ぼう	7/14(木)10:30~10:50
東部子育て交流ひろば☎(853)1082	ぱるぱるルーム(就学前)	ふれあい遊びや手遊び	7/13(水)10:30~10:50
西部子育て交流ひろば ☎(826)9007	いちごるーむ(0~1歳)	夏の歌やクイズで遊ぼう	7/13(水)10:30~10:50
	バナナるーむ(2~3歳)	パネルシアターやゲーム	7/20(水)10:30~10:50
南部子育て交流ひろば ☎(838)1216	ほかほか絵本タイム(就学前)	手遊びと絵本の読み聞かせ	7/6(水)10:30~10:45
	ほかほかかるーむ(就学前)	ふれあい遊びと大型絵本	7/13(水)10:30~11:00
北部子育て交流ひろば☎(893)5985	にっこりあそぶday(就学前)	体育館で魚釣りやかけっこ	7/7(木)10:00~11:45
河辺子育て交流ひろば☎(882)5146	まるさんかくしかく(就学前)	笹飾りを作ろう	7/5(火)10:30~10:50
フォンテ文庫 (フォンテAKITA6階) ☎(893)6167	おはなし会(2~6歳)	大きな絵本や紙芝居	7/9(土)11:30~12:00
	パンダのえほん修理屋さん(どなたでも)	11:00~は5周年特別おはなし会	7/16(土)10:30~12:00
	作ってあそぼう工作会(2歳~小3)	「くるりんラビット」作り	7/16(土)11:30~12:00
子ども広場 (フォンテAKITA6階) ☎(893)6075 *③④は申し込みが必要。	①布おもちゃ遊び(就学前)	ボタン掛け遊びやひも結び	7/10(日)11:00~13:00
	②くっつけべったん子(就学前)	ペットボトルでミニ水族館作り	7/19(火)10:30~11:00
	③Kid'sトークタイム(1歳~就学前)	幼児との関わりかたをみんなでお話	7/8(金)10:30~11:00
	④Babyトークタイム(0~1歳未満)	乳児との関わりかたをみんなでお話	7/13(水)11:00~11:30



(青の太字が会場です。②~④は就学前のお子さんが対象です)

- ①北部子育て交流ひろば☎(893)5985▶7/12(火)・13(水)、10:00~11:00。
12日は2~3歳が対象、13日は0~2歳未満が対象です。曳山ごっこだよ!
- ②河辺子育て交流ひろば☎(882)5146▶7/12(火)10:30~10:50
- ③雄和子育て交流ひろば☎(886)5530▶7/12(火)10:30~11:30
- ④子ども広場(フォンテAKITA6階)☎(893)6075▶7/2(土)・3(日)、10:00~15:00

センター(八橋)

申込▶子ども健康課☎(883)1175

育児相談

保健師、栄養士、歯科衛生士が個別相談に応じます。

対象▶乳幼児と保護者 日時▶7月28日(木)9:00~12:00 会場▶市保健センター(八橋) 定員▶3組

申込▶子ども健康課☎(883)1174

*電話相談は随時応じます。

保育所開放へようこそ♪

■保育所開放

0~5歳の親子が対象。時間は9:45~11:00。詳しくは各保育所(太字)へお問い合わせください。

7月12日(火)…寺内☎(863)6253

7月13日(水)…新波☎(887)2014

…河辺☎(882)3056

■赤ちゃんルーム

将来の保護者、祖父母が対象。7月13日(水)9:45~11:00、川添保育所で。離乳食見学。☎(886)2139

地域で育児★

太字の()内は対象年齢です。問い合わせ先の◎は、各地区の主任児童委員さんの印です。

■港北ママクラブ(就園前)

7月8日(金)、10:00~11:30、港北児童センターで。

問▶◎平澤さん☎(845)4014

■かわしりて遊ぼう(就園前)

7月4日(月)10:00~11:30、川尻地区コミセンで。七夕飾り作りなど。

問▶◎佐々木さん☎(862)8058

■だっこちゃん(生後6か月~就園前)

7月19日(火)10:00~11:30、勝平児童センターで。定員30人。

申込▶◎浅野さん☎090-5232-1933

■おおすみキッズ(就学前)

7月21日(木)10:00~12:00、大住児童館で。しゃぼん玉遊び。着替えが必要。

問▶◎小松さん☎(839)5189

園開放で遊ぼう!

太字の()内は、施設の所在地とお子

さんの対象です。

■けやき平子ども園(飯島・1歳~就園前) 7月9日(土)17:00~。夏祭り!

申込(5日前まで)▶☎(845)7985

■勝平保育園(新屋・0~5歳)

7月12日(火)、8月4日(木)、9:30~11:00。問▶☎(823)4520

■牛島ルンビニ園(牛島・就学前)

7月12日(火)、8月9日(火)、9:45~11:00。問▶☎(832)3045

■あきた中央保育園(保戸野・就学前)

7月13日(水)、8月10日(水)、9:50~11:00。問▶☎(896)0121

■日新保育園(新屋町・0~5歳)

7月14日(木)9:45~11:00。給食の試食(有料・要予約)も。

問▶☎(828)3211

■外旭川わんわん子ども園(1~2歳)

7月15日(金)10:00~10:40。マットや風船遊び。上履き、着替えなどが必要。定員10組。申込▶☎(868)1136

■ナーサリー土崎(0~5歳)

7月19日(火)、8月23日(火)、10:00~10:50。申込▶☎(845)1571

*スペースの都合などにより、「育児コーナー」に掲載依頼があったものすべてを掲載できない場合があります。ご了承ください。

* 料金の記載がないものは無料です。
* 申込方法がないものは直接会場へ。
* 文中「SC」はサービスセンターの略。

県外での予防接種は依頼書が必要です

里帰り出産など、県外の医療機関で定期予防接種を受ける場合、市が発行する「予防接種実施依頼書」が必要です。接種予定のお子さんがある保護者は、予防接種依頼書発行申請書を提出してください。依頼書の発行まで数日かかります。手続きはお早めに。

接種費用▶ いったん全額を自己負担で払い、その後、申請により、市の定める額の範囲内で助成します

申請方法▶ 健康管理課窓口または市ホームページにある申請書に必要事項を記入し、同課へ直接お持ちになるか郵送で。〒010-0976 八橋南一丁目8-3 秋田市保健所健康管理課

☎(883)1179

育児講座・親子フィットネス

いい汗をかきましょう！ 先着15組。

対象▶ 就学前のお子さんと保護者

日時▶ 7月26日(火)10:30~11:30

会場▶ 東部市民SC(いーぱる)

申込▶ 7月15日(金)9:00から東部子育て交流ひろば☎(853)1082

子ども健康講座

離乳食の進め方や歯の手入れ方法、個別相談など。

対象▶ 生後4か月~1歳の親子

日時▶ 7月15日(金)10:30~11:30

会場▶ 河辺市民SC(カワベリア)

申込▶ 7月8日(金)10:00から河辺子育て交流ひろば☎(882)5146

ぱくぱく元気教室

幼児期の食事と運動についての講話や試食、親子体操など。個別相談もあります。先着30組。

対象▶ 2歳~就学前のお子さんと保護者

日時▶ 7月29日(金)10:00~12:00

会場▶ 市保健センター(八橋)

申込▶ 7月6日(水)8:30から子ども健康課☎(883)1174

お子さんの歯、大切に！

会場は市保健センター(八橋)。申し込みは子ども健康課へ。☎(883)1174

■ 歯ッピーバースティ 歯みがきレッツ

“かぞくぶっくぱっく” 中身がリニューアル

図書館の司書が子どもと大人向けの本を選び、5冊セットにして貸し出す「かぞくぶっくぱっく」の中身を一新しました。中の本は、

袋を開けてからのお楽しみ♪ 今年から、フォンテ文庫でも「めばえ」コースの貸し出しを始めます。図書館利用カードを持って、各市立図書館でお借りください。問▶ ほととライブラリー 明徳館 ☎(832)9220

年齢別に4コース！

★「めばえ」=就学前

★「ふたば」=小学1~3年

★「わかば」=小学4~6年

★「あおば」=中・高校生以上

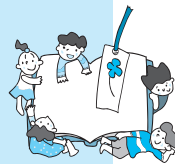

スンと歯科衛生士や栄養士の講話。

対象▶ 6~8月に1歳になるお子さん

日時▶ 7月25日(月)10:00~11:30

先着▶ 25組

■ 歯ッピーマウス 仕上げみがきの

個別指導と歯科衛生士とのフリートーク。

対象▶ 1~3歳のお子さん

日時▶ 7月29日(金)13:30~14:30

先着▶ 15組

乳幼児健康診査

子ども健康課☎(883)1174

母子健康手帳別冊をよく読んで受診しましょう。風邪や感染性の病気にかかっているときはご遠慮ください。別冊をお持ちでない場合は、子ども健康課(八橋)へお問い合わせを。

◆ 4か月・7か月・10か月児健診

対象▶ 4・7・10か月になった日から、それぞれ満5か月・満8か月・満11か月になる前日までのお子さん

会場▶ 母子健康手帳別冊に記載した協力医療機関

◆ 1歳6か月児健診

日時と会場▶ 右記参照 **持ち物**▶ 母子健康手帳と別冊のアンケート(事前に記入してください)、バスタオル

◆ 3歳児健診

視力・聴覚検査は自宅で行ってきてください。**日時と会場**▶ 右記参照 **持ち物**▶ 母子健康手帳と別冊のアンケート(事前に記入してください)、尿検査セット(尿を容器に採って)、バスタオル

1歳6か月児・3歳児健診の 対象地区ごとの健診日

■ 旧秋田市の各地区

受付時間▶ 12:45~13:30

会場▶ 市保健センター(八橋)

対象▶ 1歳6か月児健診…平成27年1月生まれの1歳7か月児、3歳児健診…平成25年2月生まれの3歳6か月児

↓ 旧秋田市の対象地区と健診日

対象地区	寺内・八橋・泉・保戸野・山王・川尻・川元・旭南・旭北・高陽・大町・中通・南通・楢山
健診日	1歳6か月児健診▶8月3日(水) 3歳児健診▶8月23日(火)

対象地区	旭川・外旭川・新藤田・濁川・添川・山内・仁別・千秋・手形・蛇野・手形山・東通・広面・柳田・下北手・太平・横森・桜・桜ガ丘・桜台・大平台・上北手・山手台
健診日	1歳6か月児健診▶8月4日(木) 3歳児健診▶8月25日(木)

対象地区	土崎・港北・将軍野・飯島・金足・上新城・下新城
健診日	1歳6か月児健診▶8月5日(金) 3歳児健診▶8月26日(金)

対象地区	牛島・卸町・大住・仁井田・御野場・四ツ小屋・御所野・茨島・新屋・勝平・豊岩・浜田・下浜・向浜
健診日	1歳6か月児健診▶8月10日(水) 3歳児健診▶8月31日(水)

■ 河辺・雄和の各地区

受付時間▶ 12:45~13:30

会場▶ 河辺総合福祉交流センター

対象▶ 1歳6か月児健診…平成26年11月~27年1月生まれ、3歳児健診…平成25年1月~3月生まれ

実施日▶ 1歳6か月児健診…8月9日(火)、3歳児健診…9月15日(木)

産後のママトーク

助産師を囲んで産後の心と身体や、毎日の育児などについてママ同士でおしゃべり！ 先着10組。

対象▶ 産後6か月頃までの母親(お子さんも一緒にどうぞ) **日時**▶ 7月19日(火)10:00~12:00 **会場**▶ 市保健

8月から使う新しい被保険者証を7月下旬に送ります

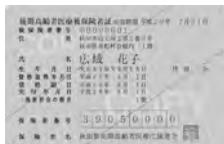

後期高齢者医療制度に加入しているかたへ、8月1日(月)から有効となる被保険者証を7月19日(火)ころに簡易書留でお送りします(色は紫色)。自己負担割合額は平成27年中の所得で改めて判定しているため、今までと違う場合があります。新しい被保険者証をご確認ください。

■限度額適用・標準負担額減額認定証の更新手続きはお早めに

医療機関の窓口で提示すると自己負担限度額までの支払いになる「限度額適用・標準負担額減額認定証」の有効期限は7月31日(日)です。

継続となるかたへ、認定証を被保険者証と一緒に送ります。新たな対象者には、7月上旬に申請書をお送りします。同封した封筒で返信してください。

■自己負担限度額(1か月)

区 分		外来(個人ごと)	外来+入院(世帯ごと)
市民税課税世帯	現役並みの所得があるかた 被保険者証の一部負担金の欄が「3割」のかた	44,400円	80,100円+(医療費-267,000円)×0.01 12か月で4回以上支給の場合は4回目以降44,400円
	一般 被保険者証の一部負担金の欄が「1割」のかた	12,000円	44,400円
市民税非課税世帯	区分Ⅱ 認定証の適用区分が「区分Ⅱ」	8,000円	24,600円
	区分Ⅰ 認定証の適用区分が「区分Ⅰ」	8,000円	15,000円

■入院時の食事代(1食につき)

現役並みの所得があるかた	360円	
一般	(※1)	
区分Ⅱ	90日までの入院	210円
	過去12か月で90日を超える入院(※2)	160円
区分Ⅰ	100円	

※1 = 指定難病患者、平成28年3月31日時点で1年以上継続して精神病床に入院し、4月1日も引き続き医療機関に入院しているかたは260円です。

※2 = 90日を超えた場合、再度申請が必要です。

■後期高齢者医療制度に任意加入できます

65歳以上75歳未満のかたで、身体障害者手帳1～3級および4級の一部、精神障害者保健福祉手帳1・2級、療育手帳A、障害年金証書1・2級をお持ちのかたは後期高齢者医療制度に加入することができます。詳しくは、お問い合わせください。

平成28年度保険料額決定通知書と納入通知書を7月12日(火)にお送りします

後期高齢者医療制度に加入している75歳以上、または一定の障がいがある65歳以上のかたに、「保険料額決定通知書・納入通知書」を7月12日(火)にお送りします。

金額は、平成27年中の所得などをもとに算定しており、年額保険料は所得割額と均等割額の合算で、上限額が57万円(100円未満切り捨て)です。

* 所得割額 = 加入者の所得に応じた分。

計算式 → (所得 - 33万円) × 8.07%

* 均等割額 = 一律39,710円



■平成28年度の保険料の軽減

所得の低いかたなどは、被保険者の総所得額などに応じて保険料を軽減しています。

①所得割額の軽減

被保険者の総所得額(平成27年の所得 - 基礎控除額33万円)などが58万円以下の場合 ▶ 5割軽減

②均等割額の軽減

世帯(被保険者および世帯主)の総所得額など	軽減割合	軽減後の均等割額
33万円以下で、被保険者それぞれの年金収入が80万円以下(年金以外の収入がある場合はその所得が0円)	9割	3,971円
33万円以下	8.5割	5,956円
33万円 + (26.5万円 × 被保険者数) 以下	5割	19,855円
33万円 + (48万円 × 被保険者数) 以下	2割	31,768円

③後期高齢者医療制度に加入する前日まで、健康保険の被扶養者であったかた(国保・国保組合の加入者は除く)の軽減 ▶ 所得割額0円、均等割額3,971円

■保険料の納付方法を変更できます

保険料の納付方法を「年金からの引き落とし」から「口座振替」に変更できます。変更を希望するかたは、次の窓口で手続きしてください。7月20日(水)までに手続きをすると、10月以降の年金から引き落としが止まります。

申請方法 ▶ 被保険者本人の印鑑、振替口座の預金通帳・お届け印、保険料額決定通知書(納入通知書)を持って、後期高齢医療課(市役所1階)、各市民SC(中央・東部を除く)、駅東SC、岩見三内・大正寺の各連絡所で手続きしてください



クルーズ船 船内見学会

参加無料

秋田港に入港するクルーズ船の船内見学会を開催します。小学生以上の秋田市民で、1時間程度の歩行(階段を含む)が可能ながたが対象です。ぜひご参加ください。

日程と船名

8/3(水)10:00~11:00
…「ぱしふいっくびいなす」

8/4(木)10:30~11:15…「につぼん丸」
いずれも30分前までに集合(時間厳守)

定員(抽選)

ぱしふいっくびいなす=80人
につぼん丸=50人

*結果は当選者のみ、7月22日(金)までに代表者へ、当日の入場整理券を発送します。

申し込み(1通で4人まで)

はがき、FAX、Eメールのいずれかで、希望する船名と全員の住所・氏名・性別・年齢・電話番号を7月11日(月)までにお知らせください。
〒010-8560 秋田市役所観光振興課「クルーズ船見学」係 FAX(888)5603
Eメール ro-incm@city.akita.akita.jp
問い合わせ▶観光振興課☎(888)5605



運動不足のかた必見!

歩くべ! あきた! 参加チーム募集

仲間同士でチームを組んで、一緒に歩いて健康づくり! 「職場の仲間」と「65歳以上」の各チームの参加者を募集します(いずれも初参加を優先します)。

職場の仲間チームは、9月から来年2月までの毎日の歩数の平均値を競い、3月には成績上位チームを表彰、副賞を贈呈します。65歳以上チームは9月から11月までに、体を動かす機会を増やすことをめざし、特に順位は競いません。3か月間継続したチームには、1月に修了証を贈呈します。

詳しくは、保健予防課へお問い合わせいただくか、ホームページをご覧ください。☎(883)1178
<http://www.city.akita.akita.jp/city/hl/pr/>

ナガサキ・土崎 被爆証言講話会



平和祈念像(長崎市)

7/23(土)・24(日)、10:00~12:00
にぎわい交流館4階研修室1・2

講話者▶長崎被爆者・末永 浩さん((公財)長崎平和推進協会継承部会長)、
土崎空襲体験者・伊藤津紀子さん(土崎港被爆市民会議)



末永 浩さん

長崎原爆・土崎空襲の悲劇を二度と繰り返さないため、体験者の講話を通して記憶を次世代に語り継ぎます。長崎原爆被災写真展・土崎空襲資料展示も同時開催。入場無料。直接会場へどうぞ。企画調整課☎(888)5464



松山町の高台から
浦上天守堂方面を望む
〔長崎原爆資料館提供
林重男氏撮影〕

参加のおもな条件

職場の仲間チーム(1チーム3~5人構成で50チーム)…
①市内に在住または在勤し、可能な限り同じ職場に勤務している ②Eメールとエクセルファイルが使用できるパソコンがある ③8月26日(金)18:30~のスタートイベントにチームから1人以上参加できる ④各自歩数計を準備できる など
65歳以上チーム(1チーム2~5人構成で20チーム)…
①市内在住 ②65歳以上 ③所定のカウント表を郵送かFAXで提出できる ④8月24日(水)10:00~のスタートイベントにチームから1人以上参加できる

こんな特典が!

Eメールなどで健康情報を配信/全員にオリジナルタオルを進呈/65歳以上チームで、3か月継続したかたには歩数計を進呈 など

申し込み

保健予防課ホームページまたは各地区コミュニティセンターにある申込用紙で、7月1日(金)から29日(金)までにお申し込みください。参加決定通知は、8月中旬までに郵送します



7/16
(土)

ブラウブリッツ秋田のホームゲームは 秋田市民デー！

「市の記念日(7月12日)」にちなみ、「秋田市民デー」を7月16日(土)に開催します。会場はあきぎんスタジアム。対戦相手はガイナレ鳥取で15:00キックオフ。

ご家族・グループでブラウブリッツ秋田を応援しよう！

無料
ご招待の対象

- ①学生 ②5人までの1グループ ③10人以上の団体
- *②の場合、6人目以降は1人1,000円がかかります。
- *席種はバックスタンド、ホームゴール裏になります。
- *当日、秋田市在住または学生であることがわかる身分証などを、チケット販売所でお見せください。

問い合わせ ブラウブリッツ秋田 ☎(874)9777

赤れんが郷土館

キャンドルライトと ジャズのタベ♪

7/7(木)19:00~20:15



明治45年7月7日に赤れんが館が完成したことを記念して行う恒例イベントです。建物のまわりをろうそくの灯りでライトアップするほか、ジャズ演奏のステージもあります。ぜひお楽しみください。赤れんが郷土館 ☎(864)6851

*演奏会は同館駐車場で行います。雨天時は館内に会場を移します。



「録画」より
撮影：細江英公

赤れんが郷土館企画展

土方巽の秋田、 秋田の土方巽

7/23(土)▶10/16(日)
9:30~16:30

観覧料 一般200円、
高校生以下無料

*団体(20人以上)は160円。

今年没後30年を迎える、秋田出身で日本を代表する舞踏家・土方巽。彼の舞踏創造に関わる作品と資料を、「土方巽と秋田」をテーマに紹介します。

大野慶人~舞踏のタベ 9月9日(金)18:00~19:00、赤れんが館旧営業ホール 土方巽の最初の舞踏作品「禁色」の共演者であった大野慶人さんが、土方の舞踏を語り、57年後の現在の舞踏を披露します。直接会場へお越しください

*7月19日(火)から22日(金)までは展示替えのため休館します。

勇壮・優美・遊楽

江戸時代の男と女

千秋美術館企画展



萌黄白敷目威具足 高津古文化会館蔵

7/16(土)▶8/28(日) 10:00~18:00

観覧料 一般800円(640円)、大学生600円
(480円)、高校生以下無料
*()内は前売り、団体(20人以上)料金。

前売券販売所 千秋美術館、caoca広場、ローソン
チケット(Lコード:22225)

京都の高津古文化会館のコレクションを中心に約130件の美術工芸品により、江戸時代を彩る武家と町衆たちの華やかで奥深い世界を紹介します。

*高津古文化会館=昭和50年に時代劇映画の小道具蒐集(しゅうしゅう)を機に設立された美術館です。

関連イベント

甲冑を着てみよう！(定員50人)

7月31日(日)11:00~16:00、美術館
1階ロビーで 子ども用と大人用があります。親子での参加も歓迎！

申し込み▶7月5日(火)9:30から千秋美術館 ☎(836)7860

ギャラリートーク

7月23日(土)、8月7日(日)、14:00~
申込不要。展覧会チケットが必要です



千秋美術館連続講座

学芸員と美術散歩

第2回(全6回)

あこがれのパリ編

7月23日(土)14:00~15:00、美術館3階講堂

「ルーブル」「オルセー」だけじゃない！芸術の都パリの魅力を紹介します。聴講無料。先着50人。申し込みは、7月4日(月)9:30から千秋美術館へ。☎(836)7860

■ザ・ブーン 第2弾 25周年イベント

全長約70mのウォータースライダーなどが楽しめる、遊具エリアが限定オープン!



日時 7月16日(土)▶8月28日(日)
10:00~17:00
土・日、祝日と8月11日(木)から16日(火)までは18:00まで

会場 クアドーム ザ・ブーン
プールエリア特設屋外会場

料金(入館料別・3歳未満無料)▶平日…小学生以下1,000円、中学生以上1,200円
土・日、祝日、8月11日~16日…小学生以下1,200円、中学生以上1,500円

問い合わせ ザ・ブーン ☎(827)2301

★7月10日(日)は、市の記念日にちなみ入館料が半額→大人255円、中・高生205円、3歳~小学生150円

子どももおとなも★夏満喫!



■夏のファミリーキャンプ

中学生以下のお子さんご家族が対象です。テント設営、飯ごう炊飯、キャンプファイヤーなど。参加費は1家族1,500円(活動費)+1人2,500円(食材費)。定員は10家族(定員を超えた場合は抽選)。

日程 7月23日(土)▶24日(日)の1泊2日
…秋田駅東口から無料送迎バスが出ます

会場 太平山自然学習センターまंतरらめ



申し込み はがき(1家族1通)に催し名、住所、参加者全員の氏名、年齢、電話・FAX番号を書いて、7月8日(金)(必着)まで、〒010-0824 仁別字マンタラメ227-1 太平山自然学習センター ☎(827)2171

■仁別で自然観察会

小・中学生と保護者が対象です。仁別自然国民の森を自然観察指導員が案内します。森林博物館の見学も。参加費は大人のみ500円。先着45人。

日時 8月2日(火)8:50~15:00 …市役所からバスで移動

申し込み 7月4日(月)8:30から
農地森林整備課 ☎(888)5741

アルヴェ Summer Summerフェスタ★2016

7/15(金)~18(日)祝

会場▶秋田拠点センターアルヴェ **問** 市民交流プラザ管理室 ☎(887)5310

秋田市民交流プラザ

検索

15日 17日 開催

ベルギービールフェスタ

15日17:30~22:00
16日・17日、16:00~21:00



ベルギービールの樽生が勢揃い! 日本酒や各種フードも。セットコイン(前売り2,000円、当日2,200円)をドリンクやフードと交換。ステージ演奏も。

出演予定アーティスト



16日 Watanabeach!



15日・17日 英心&The Meditatonalies



15日・16日 中川 正太郎

16日 開催

子ども未来センター夏まつり

★親子コンサート「きよこEnjoy

Live~ハッピー・リズム~

11:00~11:30(1歳くらいまでが対象)、
13:30~14:00(2~5歳くらいが対象)。

きよこお姉さん(右)と一緒に楽しく歌って遊ぼう!

★コーナーあそび 11:30~13:15。輪投げや魚釣りゲームなど。各コーナーで遊んでスタンプを集めると風船がもらえるよ!



16日

ルミエール秋田映画まつり 「ミニオンズ」や

18日 開催

「ヒロイン失格」など5作品を上映。無料観覧券(先着各作品200人)を7月4日(月)から会場のルミエール秋田チケット売り場で配布します。上映スケジュールなど詳しくは、同館ホームページでご確認ください。ルミエール秋田 ☎(884)7450

17日

18日 開催

せいえんす☆ワールド

自然科学学習館 with オイエンサー

オイエンサー ガールズショー

11:30~12:00
14:30~15:00



まえの
りな



リサ



かのん



ほのか

いす席(中学生以下のお子さんご家族が対象、先着各100席)をご希望のかたは、7月5日(火)16:00から自然科学学習館へお申し込みを。立ち見もできます。☎(887)5330 *いす席の申し込みは電話のみ。

ぐるぐるつながる探検隊 10:00~15:00(18日は16:00まで)。ヒントを探してクイズに挑戦!

65歳以上のかたが対象。時間は10:00～12:00。参加無料。
直接会場へお越しください。①③は動きやすい服装でどうぞ。

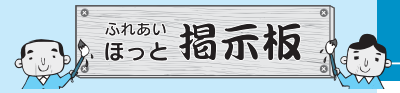

- ①ラフターヨガ…実施日▶7月5日(火) 会場・問▶大森山老人と子どもの家☎(828)1651
- ②演歌・歌謡教室…実施日▶7月7日(木) 会場・問▶飯島老人いこいの家☎(845)3692
- ③ADL体操…実施日▶7月12日(火) 会場・問▶雄和ふれあいプラザ☎(886)5071
…実施日▶7月13日(水) 会場・問▶八橋老人いこいの家☎(862)6025

案内

- ・料金の記載がないものは無料です
- ・申込方法がないものは直接会場へ

竿燈まつりパレードで盛り上げよう!

8月6日(土)の竿燈入場前に、竿燈大通りをパレードしませんか。市民活動のPR、観光客の歓迎と被災地復興へのメッセージなどを会場でアピール! スポーツチーム、サークル、商店街など、ぜひご参加ください!
事前説明会▶7月19日(火)18:30～、中央市民SC(センター)洋室2・3
申込▶7月15日(金)までパレード実行委員会の武内さん

☎090-2363-0398

排水設備工事責任技術者試験

日時▶講習…9月27日(火)9:30～15:30、試験…10月28日(金)10:00～12:00 会場▶秋田県JAビル9階大ホール 受験手数料▶6,000円
申込▶上下水道局(川尻)1階の給排水課にある用紙を7月1日(金)から11日(月)までに同課へ。用紙は、ホームページからもダウンロードできます。
<http://www.gs-akita.com>
問▶秋田県下水道協会事務局

☎(864)1427

みんなの掲示板③

■清掃登山 ①②は朝5:00、③は朝6:00に秋田市役所臨時駐車場へ集合してください。会費各500円。申し込みは秋田清掃登山連絡協議会の大山さんへ。☎080-1654-5240
①7月10日(日)、森吉山へ
②7月24日(日)、鳥海山(御浜)へ
③9月4日(日)、横手市の保呂羽山へ

■廃校舎でそばを楽しむ会

市の6次産業化関連事業。石臼挽き体験やそば定食を堪能します。
日時▶7月16日(土)・17日(日)・18日(月)・30日(土)・31日(日)、11:00～、12:00～、13:00～(各1時間半程度)
会場▶旧上新城中学校 参加費▶大人

1,300円、中・高・大学生1,000円、小学生以下650円 先着▶各20人
申込▶上新城ノーザンビレッジ
☎(884)7441

■秋田県山岳連盟の「山の日」制定記念鳥海山(笹ガ岳)登山 県庁前に集合しバスで移動します。日時▶7月24日(日)6:00～18:00 交通費・保険料▶3,000円(中学生以下1,500円) 先着▶30人 申込▶はがきかFAX、Eメールに住所・氏名・性別・生年月日・電話番号、Eメールアドレスを書いて、〒010-1421 仁井田本町四丁目5-35 藤原健一さん FAX(839)3200 Eメール fuji-ken2@mint.odn.ne.jp ☎090-8784-2963(平日日中不可)

■精神障がい者家族相談

日時▶7月15日(金)10:00～15:00
会場▶市老人福祉センター2階和室(八橋) 問▶NPO法人秋田けやき会
☎(863)4481

■死別の苦しみ・悲しみを語る集い

日時▶7月16日(土)13:00～16:00
会場▶県社会福祉会館(旭北)
参加費▶300円 問▶秋田グリーンケア研究会☎080-5000-8706(遺族の個人ケアも行います。要予約)

■ふれあい法律相談 三浦広久 弁護士が応じます。申し込みは1つの相談内容につき年度内1回まで。

日時▶7月25日(月)10:00～12:00
会場▶市老人福祉センター 先着▶6人 申込▶7月4日(月)10:00から市社協ふれあい福祉相談センター
☎(863)6006(電話のみ)

健康

- ・料金の記載がないものは無料です
- ・申込方法がないものは直接会場へ

市立病院&タニタ食堂 健康カフェ

「口コモと骨粗しょう症」をテーマに医師と理学療法士が話します。メニュー解説あり。先着40人。
日時▶7月14日(木)16:00～18:00
会場▶あきたタニタ食堂(エリアなか

いち内) 食事代▶750円

申込▶あきたタニタ食堂

☎(827)5125

市立病院&あらや健康セミナー

「脳卒中」をテーマに、医師が話します。医療相談会も開催。

日時▶7月28日(木)16:00～17:30

会場▶西部市民SC(ウエスター)

問▶市立病院医事課☎(823)4171

健康づくり体験講座

ミニテニス教室。

日時▶7月26日(火)9:30～11:30

会場▶雄和体育館 先着▶20人

申込▶7月4日(月)9:00から雄和市民SC☎(886)5540

心の相談へどうぞ

会場はいずれも市保健所(八橋)。心の重荷をひとりで抱え込まずに相談してみませんか。申し込みは健康管理課へ。☎(883)1180

■精神科医による相談

原則通院中でないかたが対象です。

日時▶7月14日(木)・21日(木)、13:30～16:00 定員▶各日2人

■臨床心理士によるこころのケア相談

日時▶毎週水曜(祝日を除く)、13:15～17:15 定員▶各日3人

みんなの掲示板④

■市民公開講座 「それでもわたしは山に登る」と題し、登山家でがんを克服した田部井淳子さんが講演。

日時▶7月15日(金)18:00～19:00

会場▶秋田大学本道キャンパス医学系研究棟4階 定員▶200人 問▶秋田大学胸部外科学講座☎(884)6132

■ここからサロン 健康ストレッチと茶話会。対象▶60歳以上のかた(勝平地区のかたを優先) 日時▶7月22日(金)13:30～15:30 会場▶勝平地区コミセン お茶代など▶100円

定員(抽選)▶20人 申込▶7月14日(木)まで勝平地域包括支援センターシンシア☎(883)3055



■文中「SC」はサービスセンターの略です。

催し

・料金の記載がないものは無料で
・申込方法がないものは直接会場へ

不思議アートのぞき箱

立方体型の万華鏡を作ります。

対象▶小学生以上(小3以下は保護者同伴) **日時**▶7月27日(水)・28日(木)、10:00~11:30、13:00~14:30

会場▶アルヴェ2階多目的ホール

材料費▶500円 **先着**▶各30人

申込▶7月12日(火)16:00から自然科学学習館☎(887)5330

親子わくわく地引き網(浜田浜)

対象▶西部地域の小学生と保護者

日時▶7月31日(日)6:00~7:30(荒天時は8月7日(日)に延期)

保険料など▶1人100円 **先着**▶70組

申込▶7月5日(火)9:00から西部市民SC☎(828)4217

親子水めぐりの旅

上下水道局川尻庁舎または秋田駅東口に集合して、バスで移動。浄水場(仁井田)や下水処理場(八橋)の見学など。昼食は自己負担です。

対象▶小学4・5・6年生の親子

日時▶7月30日(土)9:00~15:30

定員(抽選)▶10組

申込▶はがきに住所・親子の氏名・年齢(学年)・電話番号・希望する集合場所を書いて、〒010-0945 川尻みよし町14-8 上下水道局総務課へ。同局ホームページから電子申請もできます。申込期間は7月6日(水)9:00から20日(水)まで。☎(823)8434

自然を満喫♪

■自然と親しむ会

獅子ヶ鼻湿原(にかほ市)を散策します。北部公民館に集合し、バスで移動。

対象▶北部公民館管内のかた

日時▶7月8日(金)9:00~16:00

参加費▶100円 **先着**▶20人

申込▶7月4日(月)9:00から北部公民館☎(873)4839

■仁別の森林で遊ぼう! 森林散策や木工製作体験。東北森林管理局(中通)に集合し、バスで移動。**対象**▶小学生



と保護者 **日時**▶7月25日(月)8:30~15:55 **保険料**▶1人100円 **定員(抽選)**▶13組 **申込**▶7月14日(木)(必着)まで、はがきかFAXで東北森林管理局へ。記載内容など、詳しくはお問い合わせを。☎(836)2211

■森で遊ぼう

秋田県環境と文化のむら(五城目町)で自然観察と自由工作。西部市民SC(ウエスター)に集合し、バスで移動。

対象▶西部地域の小学生(小3以下は保護者同伴) **日時**▶7月28日(木)8:50~16:00 **保険料など**▶1人100円

先着▶45人 **申込**▶7月5日(火)9:00から西部市民SC☎(828)4217

みんなの掲示板②

■お天気フェアあきた

気象台の施設見学やお天気相談、気象に関する実験コーナーなど。

日時▶7月9日(土)10:00~15:00

会場・問▶秋田地方気象台(山王)

☎(824)0376

■金刀比羅神社宵宮祭「みちこい座」や民謡、いずみ太鼓のステージなど。**日時**▶7月9日(土)17:00~20:00 **会場**▶金刀比羅神社境内(土崎港中央六丁目) **問**▶土崎中央通り商店会の加藤さん☎(845)0422

■第59回秋田市芸術祭

日時▶7月10日(日)13:00~

催し▶四季の彩…会場は文化会館大ホール。歌謡曲、大正琴、フラダンス、タップダンス、ジャズダンス、美容着付け。入場料1,000円

秋田市民文芸大会(短歌・俳句・川柳)…会場は文化会館各会議室など **問**▶(一社)秋田市文化団体連盟

☎(866)4026

■よさとせ歌舞輝10周年記念

市文化振興助成金事業。秋田大学よさこいサークルの結成10周年を記念し、県内外10チームが集結します。

日時▶7月18日(月)13:00~17:00

会場▶エリアなかいち **問**▶代表の伊藤さん☎090-8257-1450

■土崎図書館朗読会

日時▶7月23日(土)13:30~15:00

会場▶はくとライブラリー土崎図書館研修室 **問**▶朗読ボランティアはまなす代表の安藤さん

☎(857)4037(17:00以降)

■マリンウィーク体験スクール ①

②③とも、定員を超えた場合は抽選。

日時▶7月17日(日)10:00~12:00と13:00~15:00 **会場**▶秋田マリーナ(飯島)

①ヨット乗船体験 小学生以上(小・中学生は保護者同伴)が対象。参加費300円。定員各15人(1組5人まで)

②ボートフィッシング体験 小学生以上(小・中学生は保護者同伴)が対象。参加費800円。定員各12人(1組4人まで)

③ボート免許講習体験 16歳以上が対象。定員各12人(1組3人まで)

申込▶往復はがきに、希望体験名と午前・午後の別(第2希望まで)、代表者の住所、乗船者全員の氏名・年齢・性別、連絡先を書いて、7月11日(月)(必着)まで、〒011-0911 飯島字堀川118 秋田マリーナ「マリンウィーク体験スクール」係☎(847)1851

■あきたガラスフェスタ展示即売会

「秋田のガラスプロジェクト」の招待作家・マイケル・シャイナーさんによる公開制作(美大で7月9日(土)・10日(日))での作品を展示。秋田在住作家の作品の展示即売も。**日時**▶7月25日(月)から8月7日(日)まで、10:00~18:30(水曜定休) **会場・問**▶秋田轟眞(大町)☎(853)7470

■第26回暴力団壊滅秋田県民大会

県警音楽隊の演奏や「暴力団情勢」と題した講演のほか、ブラボー中谷のトーク&マジックショーも。**日時**▶7月28日(木)13:00~16:00 **会場**▶文化会館大ホール **問**▶(公財)暴力団壊滅秋田県民会議☎(824)8989

■秋田大学子ども見学デー ドクター体験やミニ実験など。申し込みは7月15日(金)まで。参加方法など、詳しくはお問い合わせください。

対象▶小学生と保護者

日時▶8月5日(金)9:30~12:00

会場▶秋田大学手形および本道キャンパス **定員**▶236人 **問**▶秋田大学地方創生・研究推進課☎(889)2270

■市民スポーツ祭・サッカー 日程▶

9月5日(月)から10月30日(日)まで、18:00~ **会場**▶勝平市民グラウンド、スペースプロジェクト・ドリームフィールド **参加費**▶1チーム7,000円 **申込**▶7月25日(月)まで秋田市サッカー協会事務局☎(864)6117

親と子のふれあい写生大会

7月23日(土)・24日(日)

9:00~16:30(24日は14:30まで)

23日の開会式(9:15~)に高木美保名誉園長が出席します。

絵画の部▶どなたでも参加できます。直接動物園へ。画用紙以外の道具は各自で準備を

立体の部(24日のみ)▶小学4~6年生が対象。7月2日(土)~10日(日)に電話、FAX、Eメールのいずれかで、住所、氏名(ふりがな)、学校名、学年、電話番号をお知らせください

申込先

〒010-1654 浜田字潟端154 大森山動物園

☎(828)5508・FAX(828)5509

Eメール ro-inzo@city.akita.akita.jp



サマースクール参加者募集
7月27日(水)・28日(木)
10:00~15:00

対象▶小学1年生から高校生まで(小3以下は保護者同伴)

内容▶午前は飼育作業を体験、午後は動物の手についてのワークショップ **定員**▶各25人(抽選)

申込方法▶7月2日(土)~10日(日)に、はがき、FAX、Eメールのいずれかで、催し名、希望日、住所、全員の氏名・年齢・学年・電話番号をお知らせください。申込先は左記参照

ど1作品を作ります。**対象**▶小学生(小学1・2年は保護者同伴) **日時**▶7月23日(土)・26日(火)、10:30~12:30、13:30~15:30 **会場**▶アトリエももさだ **受講料**▶1,000円 **定員**▶各12人 **申込開始日**▶7月2日(土)

ユービスで学ぼう!

会場はいずれも雄和市民SC(ユービス)。申し込みは、7月4日(月)9:00から雄和市民SCへ。☎(886)5540

■**小学生書道教室** 秋田書道展覧会の課題に挑戦。**日時**▶7月28日(木)・29日(金)、9:30~11:30 **先着**▶30人

■**親子料理教室** 手作り豆腐とおからを使ったカップケーキ作り。

対象▶小学生の親子 **日時**▶7月31日(日)9:30~12:00 **参加費**▶1組500円 **先着**▶8組

つけもの教室

地元産の食材などで河辺地域の伝統ある漬物の漬け方を学びます。

対象▶18歳以上の女性で両日受講できるかた **日時**▶8月1日(月)、11月14日(月)、10:00~12:00

会場▶河辺総合福祉交流センター

材料費▶1,500円 **先着**▶10人

申込▶7月4日(月)9:00から河辺市民SC生涯学習担当☎(882)5171

曙山と田沼と源内

江戸幕府の老中・田沼意次や平賀源内と交流のあった藩主・佐竹義敦(画号・曙山)について、作家の土居輝雄さんが語ります。先着50人。

日時▶7月12日(火)10:00~11:30

会場▶ほくとライブラリー-明徳館

申込▶7月5日(火)9:00からほくとライブラリー-明徳館☎(832)9220

秋田市日本語教室

一緒に楽しく日本語を勉強しよう!

対象▶市内に住む外国のかた **日時**▶毎週木曜、18:30~20:00 **会場**▶ジョイナス(千秋)

教材費▶実費

申込▶企画調整課☎(888)5464

みんなの掲示板①

■**明徳館こんわ会セミナー「藩校明徳館とその周辺」** 講師は元県立図書館長の半田和彦さん。**日時**▶7月9日(土)10:00~12:00 **会場**▶ほくとライブラリー-明徳館

申込▶同こんわ会の岩見さん☎(836)7412

■**救命講習会(心肺蘇生法、AEDなど)**

日時▶7月23日(土)9:00~12:00

会場▶南部市民SC(なんぴあ)

先着▶20人 **申込**▶7月2日(土)から秋田南消防署☎(839)9551

■**スポーツ指導者講習会** 秋田大学男鹿なまはげ分校長であり、元レスリング五輪代表の茂木 優さんが講演します。けが予防の基礎運動も。

対象▶スポーツ少年団や部活動、クラブ団体などの指導者、保護者 **日時**▶7月23日(土)9:00~12:00 **会場**▶茨島体育館 **定員**▶100人 **申込**▶秋田市体育協会事務局☎(896)5331

■**親子体験教室**

小学生の親子が対象です。時間は10:00~11:30と13:30~15:00の2回(③のみ9:30~12:30の1回)。会場と申し込みは中央シルバー

エリア(御所野)へ。☎(829)2151
*開催日、参加費、定員の順で記載。

①**陶芸**▶7月24日(日)、1,050円、各27人 ②**スイーツデコ**▶8月6日(土)、1,000円、各35人 ③**ミニ四駆**▶8月6日(土)、1,200円、25組

④**七宝焼き**▶8月7日(日)、800円、各27人

■**親子お金教室** 日本銀行秋田支店(大町)の見学や学習など。**対象**▶小学4年~6年生と保護者 **日時**▶7月26日(火)・27日(水)・28日(木)、9:30~11:30 **先着**▶各10組20人

申込▶7月4日(月)9:00から秋田県金融広報委員会☎(824)7814

■**子ども手話教室** **対象**▶小学生(保護者の参加可) **日時**▶7月27日(水)10:30~12:00 **会場**▶県心身障害者総合福祉センター3階 **定員**▶60人

申込▶7月19日(火)まで秋田市手話研究会の板橋さん☎090-9968-3958

■**ジュニアロースクール** 模擬選挙を体験し、民主主義について考えます。弁護士との昼食会もあります。

日時▶8月5日(金)10:30~15:40

会場▶秋田弁護士会館(山王)

定員(抽選)▶中学生24人、中学校の教員10人 **申込**▶7月19日(火)まで秋田弁護士会事務局☎(862)3770

■**調理師試験対応講習会** **対象**▶ひとり親家庭の父親や母親、寡婦(託児あり。要申込) **日時**▶9月1日(木)・6日(火)・8日(木)・12日(月)、9:00~17:00 **会場**▶県社会福祉会館(旭北)

資料代▶2,000円程度 **定員**▶15人 **申込**▶8月22日(月)まで所定の申込書を秋田県ひとり親家庭就業・自立支援センターへ。☎(896)1531

■文中「SC」はサービスセンターの略です。



写真から香りが伝えられないのが残念です。ステージやパレードを撮影中、ずらりと並んだ秋田の食のブースから漂う“美味しい”香りに何度おなか鳴ったことか。

は表紙の
なしの

そして表紙の芸能の数々(ほんの一部です)。番楽や太鼓も初めて見るものがたくさんあり、何だかワクワクが止まりませんでした。夏祭りシーズンが楽しみです!

テレビガイド

広報広聴課 ☎(888)5471



市政5分番組

ABS「こんにちは秋田市から」

☎ 11:40～ ☎ 11:55～

AAB「いきいき秋田市から」月水 15:50～

AKT「こんばんは秋田市から」水 22:54～

7/2 ☎ ▶ 7/6 水

▶ 秋田市ほっと情報

▶ 元気な子どものまちづくり企業

7/9 ☎ ▶ 7/13 水

▶ アートを学ぶ高校生・美大附属学院

* 7/11(月)・13(水)のAABの放送は休止します。

* 番組内容は、変更する場合があります。5分番組は秋田ケーブルテレビでも放送しています。

15分番組(月1回・手話通訳放送)

ABS「わがまち大好き秋田市長です」

7/17 ☎ 11:40～11:55

▶ ぐるっと! 雄和を散策

ラ ◎ザ・ブーン25周年イベント

ジ ◎無料肝炎ウイルス検査

オ ▶エフエム秋田「秋田市マンデー555」月 17:55～▶ABSラジオ「秋田市今週のいちネタ」火 10:30～

番

組 ▶エフエム橋台「午後スタ」水 14:00～

講座

- ・料金の記載がないものは無料です
- ・申込方法がないものは直接会場へ

親子でオムライス作り

“くまさんのオムライス”作り♪

対象▶小学生の親子

日時▶7月27日(水)9:30～12:00

会場▶河辺総合福祉交流センター

材料費など▶1人310円 先着▶10組

申込▶7月4日(月)9:00から河辺市民SC生涯学習担当 ☎(882)5171

親子で作ろうマイバッグ

自分で切り抜いた切り絵を布のバッグに染色します。先着各10組。

対象▶小学生と保護者 日程と会場▶

①7月26日(火)＝ほくとライブラリー

明德館 ②8月2日(火)＝ほくとライ

ブラリー土崎図書館 ③8月9日

(火)＝ほくとライブラリー新屋図書館

④8月17日(水)＝ほくとライブラリー

明德館河辺分館 時間▶10:00～

12:00 申込▶7月4日(月)8:30から

環境都市推進課 ☎(888)5708

親子陶芸教室

西部市民SC(ウエスター)から、雄和の窯元へバスで移動。皿、マグカップ、ペン立ての中から1つ作ります。

対象▶西部地域の小学生の親子

日時▶7月26日(火)9:20～12:30

材料費▶1人800円 先着▶12組

申込▶7月5日(火)9:00から西部市民SC ☎(828)4217

こども陶芸教室

自由な発想で陶器づくりに挑戦!

対象▶小学生 日時▶7月26日(火)9:30

～12:00 会場▶北部市民SC(キタスカ)

材料費▶1人500円 先着▶20人

申込▶7月4日(月)9:00から北部市民SC ☎(893)5969

史跡秋田城跡発掘体験教室

第107次発掘調査現場での作業。

対象▶小・中学生 日時▶7月23日

(土)10:00～12:00 集合▶秋田城跡

歴史資料館(寺内焼山) 先着▶15人

申込▶7月4日(月)8:30から秋田城跡歴史資料館 ☎(845)1837

センタースでまなぼう!

市役所内にある中央市民SC(センタース)が会場の各種講座です。

★申込先が中央市民SCの講座(①②)

小学生と保護者が対象です。先着各10組。中央市民SC ☎(888)5654

①親子きりえ教室 はがき作りなど。日時▶7月26日(火)・28日(木)、8月2日(火)、10:00～12:00

申込開始▶7月4日(月)9:00～

②親子陶芸教室(連続講座) 湯飲み、小鉢、皿、小物作り。絵づけ・釉がけも。日時▶7月25日(月)、8月1日(月)・9日(火)、10:00～12:00(9日は11:00まで) 材料費▶1組500円 申込開始▶7月6日(水)9:00～

★申込先が生涯学習室の講座(③～⑤)

生涯学習室 ☎(888)5810

③コミュニケーションカフェ

自分も相手も大切にし、上手に自分の気持ちを伝える「アサーティブ」を学びます。初参加のかた歓迎。日時▶7月23日(土)13:30～15:00

お茶代▶100円 先着▶20人

申込開始▶7月4日(月)8:30～

④夏を乗り切るスタミナ料理

メキシコ風のスタミナ料理・チリコンカーンなどを作ります。

対象▶39歳以下のかた

日時▶7月26日(火)18:30～20:30

材料費▶600円 先着▶16人

申込開始▶7月4日(月)12:00～

⑤楽しい親子フラダンス講座

対象▶小・中学生と保護者 日時▶7月30日(土)、8月1日(月)・6日(土)、10:00～12:00 先着▶10組

申込開始▶7月4日(月)12:00～

デッサン&陶芸体験

申し込みはアトリエももさだへ(開始日が異なります。月曜休館)。

☎(888)8137(9:00～16:30)

①デッサンスクール初心者講座

デッサンの基礎。対象▶高校生以上のかた 日時▶7月17日(日)・24日(日)、10:30～16:00 会場▶美大サテライトセンター(フォンテAKITA6階) 受講料▶3,200円 先着▶8人

申込開始▶7月5日(火)

②陶芸体験-うつわを作ろう!!-

手びねりで、マグカップ、皿、茶碗な



初夏を彩る 風物詩



新屋の鹿嶋祭(6月12日)

3月に市の無形民俗文化財に指定された「新屋の鹿嶋祭」。今年も各町内の鹿嶋船が厄払いと子どもの成長を祈願し、地域を練り歩きました。

カメラトピックス～季節のたより



あきた観光レディーの落刈り撮影会(6月11日)

仁井田地区特産の大きな落を持ってニッコリ微笑むのは、この春観光レディーに就任した3人。右から松井香菜子さん、長澤果奈さん、石井 希さんです。