

熱い絆で地域を守る！

広報

市民の生活情報誌

あきた

7月9日の「秋田市消防団消防操法大会」
小型ポンプ操法の部で優勝した飯島分団
…大会結果などは14ページ

- 2 市長コラム
- 4 花火！夜の動物園！大正寺おけさ！
- 6 女性が働きやすい職場環境に
- 7 市役所からのお知らせ
- 10 胸部検診の日程
- 12 育児／情報チャンネルa

8月は“オールあきた水切り月間”

生ごみをギュッとしぼると約10%の水分が減ります。市では、あなたが実践した生ごみの水切り方法やアイデアを募集中！詳しくは、今号の広報あきたと同時配布したチラシを見てね。



第1・第3金曜日発行

平成29年(2017)
8月4日号
NO.1894



地域の安全・安心をがっちり支える消防団のみなさん。
消防操法大会では日頃の訓練の成果を披露しました

市長コラム

日頃からの心

秋田市長 ● 穂積 志(もとむ)

夏、消防操法大会

先月22日からの秋田県を中心とした記録的な大雨により、河川の氾濫などによる被害に遭われたみなさまに対しまして心よりお見舞いを申し上げます。市では復旧に向け、引き続き関係機関と連携した取り組みを行ってまいりますのでご理解の程お願いいたします。

また、同じく先月上旬、九州北部を襲った豪雨により亡くなられたかたがたに、深く哀悼の意を表しますとともに、被災されたみなさまに心よりお見舞いを申し上げます。

九州で懸命の救出作業が続いていた先月9日、御所野の秋田市消防訓練場では消防団消防操法大会が開催され、私も出席してきました。これは市内に32ある分団が小型ポンプやポンプ車を操り、定められた時間内で、迅速・正確な動作や消防用機械器具の精通度、各

隊員の安全確保やチームワークの良さ、士気の高さなどを競うことにより、確実な消火活動につなげようとするもので、今年で63回目になります。

この日は秋田市で今年初めて気温が30度を上回りました。団員も熱い日差しと地面からの照り返しに汗だくの様子でしたが、キビキビした動きは、見ている私たちに十分な安心感と信頼感を与えてくれたのはもちろん、こうした日頃の地道な鍛錬や心がけにより、安全・安心な市民生活を送れているのだな、と改めて感じたところです。

特にこの度の浸水被害においても、消防団員のみなさんの行動が地域の大きな支えになりました。

なお、9月30日(土)には、第23回全国女性消防操法大会が、向浜のこまちスタジアム駐車場で開催されます。これまでの会場は横浜市でしたが、今回初めて地方で開催

されることになりました。惜しくも秋田市からの出場はかありませんでしたが、本県からは昨年の県予選を勝ち抜いた大仙市女性消防隊が出場します。会場には観覧席や応援のためのスタンドが設置され、中央の大型ビジョンでは、より細やかな動作も映し出されることになっています。県内女性団員による「美の国秋田消防小町の活動(案)」といったアトラクションも用意されているようです。地震列島、台風列島とも言われるこの地の住民として、ぜひこの機会に地域の防災について再確認してみたいと思います。

さて、暑さが本番を迎える頃です。これから夏休みというかたにとっては体を鍛えるもよし、のんびりするもよし、また、日頃から読みたかった長編に挑むチャンスでもあります。帰省するご家族を首を長くして待っているかたもおいでしよう。みなさんそれぞれにいい夏をお過ごしください。

*操法大会の結果など、関連記事は14ページに掲載しています。



落成式典後の内覧会で

秋田市新屋ガラス工房

地域待望の「創造拠点」がオープン!

7月15日、秋田市新屋ガラス工房がオープンしました! 関係者をはじめ、この日を待ちわびた地域のみなさんらが、早速施設を訪れ、館内にある、ガラス工房やショップなどを見学していました。

施設のコンセプト(概念)は、「ものづくり、ひとづくり、まちづくり」の創造拠点。今後イベントも続々開催予定です。みなさんのご利用をお待ちしています!

秋田市新屋ガラス工房(新屋表町5-2)

☎(053)42001

ホームページ <https://www.araya-glass.akita.jp/>

開館時間▼午前9時〜午後5時

休館日▼火曜日(火曜が祝日の場合は翌日)



参加募集

吹きガラス初級コース

高校生以上で吹きガラス初心者を対象です。講師は工房所属の作家。ガラス工芸の基礎を学びます。

日時(各全12回)

▼土曜コース: 8月26日(土)から11月25日(土)まで、午前9時30分〜午後0時30分

▼日曜コース: 8月27日(日)から11月26日(日)まで、午前9時30分〜午後0時30分

受講料・材料費▼1回ごとに3千240円

先着▼各4人

申し込み▼8月7日(月)午前9時から14日(月)まで秋田市新屋ガラス工房

☎(053)42001



落成式典でのテープカット



切妻屋根が特徴の建物外観



ギャラリーでは、工房所属作家の作品を展示していました



種類豊富な作品が並んだショップ。どれも個性的です

土崎・新屋まちづくり拠点施設に時計をいただきました

北都銀行から、「秋田市新屋ガラス工房」と来年3月オープン予定の「土崎みなと歴史伝承館(仮称)」に、掛け時計を各1台ご寄贈いただきました。ありがとうございます。企画調整課☎(888)5462 (写真右が北都銀行の斉藤永吉取締役頭取)



“市民の座1230ミニコンサート”心地良い音色が市庁舎に



北嶋奏子さん(バイオリン)、京野 香さん(オーボエ)、佐々木久美子さん(ピアノ)による「トリオkomachi♡」の演奏に聴き入りました

7月12日、市役所1階で「市民の座1230ミニコンサート」が開かれました。記念すべき初開催の演奏は、この日のために結成された「トリオkomachi♡」の3人。県内のコンサートなどで活躍するみなさんの演奏が織りなすメロディーはとても心地良く、お昼休みの市庁舎にゆったり流れ、観客のみなさんを魅了しました。

市民の座を会場としたこの催しは、今後4回開催します。観覧無料。気軽にお立ち寄りください。

文化振興課☎(888)5607

【今後の開催日と出演者】

- 時間は午後0時30分〜0時50分
- 11月2日(木) トリオkomachi♡
- 12月22日(金) ジュピターハンドベルクワイア
- 1月10日(水) 田中郷子さん(箏)
- 2月14日(水) 柴田周子さん(クラシックギター)

第30回

秋田市夏まつり 雄物川花火大会

日時 8月11日(金祝)19:30~21:00

会場 雄物川河川敷 *荒天時は翌12日(土)。



問

大会実行委員会(西部市民サービスセンター内)☎(888)8080
当日の開催情報などは、ホームページをご覧ください。
<http://www.city.akita.akita.jp/city/sc/ws/hanabi/>

オープニング花火は、雄物川国直轄事業開始100周年記念の「ナイアガラ」。例年の4部構成の中盤で、第30回記念の「大玉速射100連発」を打ち上げ、後半は光と音の創造花火、最後はアンコール花火が夏の夜空を彩ります。お楽しみに!

ご来場は秋田中央交通バス・JR羽越本線をご利用ください

バス

■行きのバス(秋田駅西口乗り場→会場バス停)

新屋線(⑦番乗り場→秋田大橋)

…16:30 17:00 17:30 18:10 18:50

新屋西線(⑦番乗り場→勝平消防出張所前)

…16:50 17:25 17:45 18:25 19:10

船場町経由川尻割山線(⑥番乗り場→船場町)…17:10

■帰りのバス(西部市民サービスセンター→秋田駅西口)

…新屋線 20:20 臨時21:10 臨時21:30

JR

■秋田駅発新屋駅着…18:03→18:10 18:30→18:40

■新屋駅発秋田駅着…20:49→20:57 21:52→22:00



「大正寺おけさままつり」は、豪雨被害などの影響で中止になりました。

大正寺おけさままつり

日時 8月20日(日)16:00~20:30 (雨天時は雄和南体育館)

会場 雄和新波商店街(総踊り会場)、
JA新あきた大正寺販売所駐車場

問 おけさままつり実行委員会の加藤さん☎090-8781-7403

大正寺おけさは、“北前船”の交流の中で伝えられ、熊本県の牛深ハイヤ節や新潟県の佐渡おけさなどとルーツが同じと言われています。地域に根付き、継承されてきた民謡文化を、ぜひ会場をご覧ください。

★大正寺おけさ総踊り(16:00~16:40頃)

雄和小・中学校の子どもたちをはじめ、地元団体や友情出演のグループが華やかに新波商店街を踊り歩きます。

★おけさの郷 芸能文化の祭典(17:30~)

出演予定は、雄和小学校児童、雄和中学校吹奏楽部、ヤートセ秋田祭酔楽天ほか。さまざまなジャンルの演奏、踊りをお楽しみください。

★雄物川を彩る花火大会(19:30~)

約1,000発! メッセージ花火や創造花火など。

本気の出会いを応援!

縁結 BBQ

えん むす バーベキュー



対象

25歳～45歳の独身男女、各回10人
①は市内の男性と市外の女性
②は市内の女性と市外の男性

参加費

男性5,000円 女性3,000円

①夕日の日本海で浜辺のBBQ

8月19日(土)15:00～、下浜海水浴場で

②採れたて野菜を堪能する菜園BBQ

8月26日(土)11:00～、市内農園で

申し込み

企画調整課移住促進担当☎(888)5487
Eメール ro-plmn@city.akita.akita.jp

農家のパーティ×今朝採りたての枝豆

秋田市産

市・JA新あきた・あきたベジフルサポートの連携事業。市内産の朝採り枝豆を市内スーパーなどで、期間限定で販売します。味も品質もワンランク上の朝採り枝豆をぜひご賞味ください。販売開始は13:00頃からで、なくなり次第終了となります。

◆出荷量の関係で販売店が限定されます。販売店舗については、あきたベジフルサポートへお問い合わせください

◆生育状況により、販売期間が変更となりますのでご了承ください

◆卸売市場休場日(お盆期間、日・祝日など)は販売しません



「農家のパーティ」タグの裏面は、秋田公立美術大学の学生らがデザイン



出荷品種と販売予定日

「湯あがり娘」▶8月7日(月)～19日(土)
「あきたさやか」▶8月25日(金)～9月5日(火)
「あきた香り五葉」▶9月6日(水)～12日(火)
「あきたほのか」▶9月14日(木)～22日(金)
「秋農試40号」▶9月25日(月)～30日(土)

問 あきたベジフルサポート☎(853)7831

まだまだホット

大森山動物園～あきぎんオモリンの森～

夜の動物園



8月11日(金祝)▶15日(火) 17:30～21:00

*通常の16:30に一旦閉園し、改めて17:30に開園します。

普段見ることができない夜の動物の生態を観察しよう! 詳しくは、ホームページもご覧ください。

大森山動物園☎(828)5508
<http://www.city.akita.akita.jp/city/in/zoo/>

入園料 720円(年間パスポート1,230円も利用可)
高校生以下無料



実施日	イベント内容
毎日開催	夜のまんまタイム、どうぶつ解説、エサやり体験、園内売店でビール販売!
11日	18:00～ チンパンジーの夕涼み会…チンパンジーに特別メニューをごちそうします / 19:00～ ミニコンサート…出演「Multi purpose studio」(ジャズ演奏)
12日	19:15～ アニマル戦隊「ミルヴェンジャー7」ショー
14日	17:45～ 森の撮影会～トリと写真を撮りましょう～
15日	18:30～と19:30～ ミニコンサート…出演「ばんだらけ」(スチールパン演奏)

会場へは秋田中央交通の臨時バスをご利用ください
秋田駅西口⑦番乗り場発 17:00 17:30
大森山動物園発 20:40 21:10

写生大会入賞作品展と表彰式

7月に開催した「第40回親と子のふれあい写生大会」の入賞作品を、(8月3日から)18日(金)までピジターセンター動物園エリアに展示します。

また、20日(日)10:00からは、上位入賞者の表彰式を、高木美保名誉園長をプレゼンターに迎え行います。ぜひお越しください。

女性が働きやすい職場づくりに取り組む企業へ助成

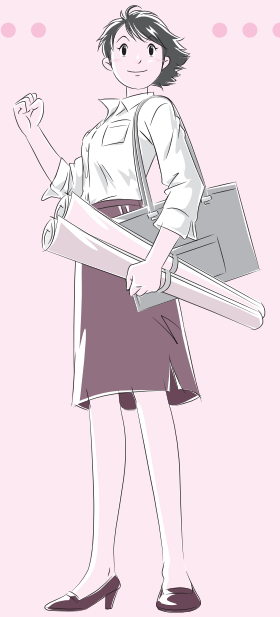

秋田市なでしこ環境整備補助金

「仕事と子育ての両立支援」「女性が働きやすい職場づくり」に取り組む企業に対し、就労環境の整備費の一部を補助します。

企業立地雇用課 ☎(0888)5734

対象▶秋田市元気な子どものまちづくり認定企業

対象工事など▶子育てスペース、女性専用のトイレ・更衣室・休憩室の整備および付属備品(付属備品のみ購入は対象外)

補助率▶対象経費の2分の1

*国・県から同一内容の補助金を受けている場合、対象経費から、その補助額を差し引いた額の2分の1。

補助額▶上限300万円(子育てスペースを含まない場合は上限100万円)

申請期限▶12月28日(木)(ただし、予算額に達した場合、終了となります)



秋田市元気な子どものまちづくり企業

◆「秋田市元気な子どものまちづくり認定企業」について、詳しくは子ども総務課ホームページをご覧ください。

☎(0888)57007

<http://www.city.akita.akita.jp/city/>

ch/bs/genki_nintei/

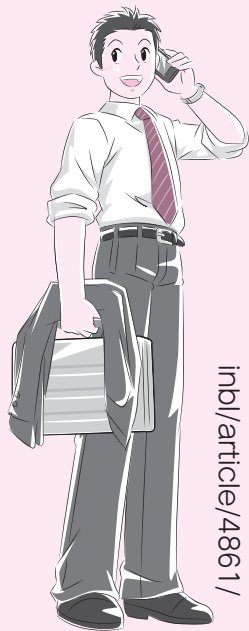

秋田市アンダー35 正社員化促進事業

市内の事業所に勤務する35歳未満の非正規雇用の正社員化を推進するため、正規雇用転換した事業主に対し、1人当たり年額20万円を3年間補助します。

詳しくは、企業立地雇用課ホームページをご覧ください。 ☎(0888)5734

<http://www.city.akita.akita.jp/wp/inb/article/4861/>

秋田市版イクボスハンドブック



と子育ての両立を応援する上司「イクボス」の養成に活用していただける内容になっています。配布を希望する企業のかたはご連絡ください。

また、今後、企業向けのイクボス講習会なども開催予定です。子ども総務課 ☎(0888)57007

仕事 ◆ いきいき ◆



起業家向けビジネスセミナー



「ウェブなどを活用した売上げの伸ばし方」

起業に興味があるかた、起業間もないかたなどが対象です。

アトラクティブガイア(株)代表取締役の村山慎也さん(写真)による講話のほか、起業家のみなさんが、それぞれの起業事例も紹介します。受講無料。定員70人。

申し込み▶商工貿易振興課

☎(0888)57720

フレッシュマンの集い

8月25日(金)、セミナーは午後2時〜5時30分、交流会は午後6時〜8時アルヴェエ2階多目的ホール

仕事のやりがい発見セミナーと異業種交流会。スキルアップはもちろん、共に働く仲間をつくらう！

対象▶市内で働く入社1年目の新卒社員

交流会費▶4千円 **定員**▶70人

申し込み▶企業立地雇用課ホームページにある用紙に必要事項を記入し、勤務する会社を通して8月18日(金)までにお申し込みください。

<http://www.city.akita.akita.jp/wp/inb/article/5561/>

問い合わせ▶ヒューマンアカデミー仙台校 ☎022(262)5074



市役所からのお知らせ

●文中「SC」はサービスセンターの略

市庁舎の利用者増加および屋外環境整備工事に伴い、市役所駐車場が混雑しております。

市役所または中央市民サービスセンターへは、できるだけ公共交通機関をご利用いただくか、乗り合わせてお越しくくださるようお願いいたします。

応急手当推進事業所の 標準を交付しています



一定数の従業員などが救命講習などを修了し、安心・安全への取り組みが積極的である事業所に対して、「応急手当推進事業所標準」(上の

マーク)の交付を行っています。交付事業所は消防本部ホームページに掲載します。交付を希望する事業所は、管轄する消防署に申請書を提出してください。

<http://www.city.akita.akita.jp/city/fr/>

●問い合わせ 消防本部救急課

☎(023)4019

自主防災リーダー 研修会を開催します

地域の防災に関心があり、自主防災リーダーとしての活動をめざす方が対象です。

日本赤十字社秋田県支部職員による講話と、上下水道局職員による応急給水の説明。受講無料。先着80人。新聞紙と風呂敷(各1枚)をお持ちください。

日時▶8月19日(土)午後1時30分～4時15分 会場▶南部市民SC

申し込み▶はがき、FAX、Eメールのいずれかで、氏名、電話番号、町内会名、小学校区を8月14日(月)までにお知らせください。
〒010-8560 秋田市防災安全対策課 FAX(0888)5435

Eメール ro-gnds@city.akita.akita.jp

●問い合わせ 防災安全対策課

☎(0888)5434

聴覚や言語に障がいがあるかたなどのための 119番通報サービス

音声による119番通報ができないかたや意思の疎通に不安があるかたのために、携帯電話のWeb機能を利用し、文字入力により119番通報ができるサービスを行っています。

ます。

このサービスは、市内で携帯電話がつかない場所であれば利用できますが、事前登録が必要です。

申し込み▶消防本部指令課(消防庁舎3階)、障がい福祉課(市役所1階)、市ろうあ協会(県社会福祉会館内)にある登録申込書に必要事項を書いて、消防本部指令課へ郵送してください。Web機能の操作方法に不安のあるかたは、直接指令課へお越しください。

*登録申込書は左記ホームページからも入手できます
<http://www.city.akita.akita.jp/city/fr/web119.htm>

●問い合わせ 消防本部指令課

☎(023)4265

FAX(023)7214

Eメール ro-fccc@city.akita.akita.jp

戦没者のご冥福と 平和を祈りましょう

広島市と長崎市に原爆が投下された日と終戦の日に、市役所および土崎・秋田南・河辺の各消防署で1分間サイレンを鳴らします。

原爆死没者、戦没者のかたがたのご冥福と恒久平和を祈り、黙とうを捧げましょう。

実施日

広島：8月6日(日)午前8時15分
長崎：8月9日(水)午前11時2分

終戦：8月15日(火)正午

◆戦没者追悼式・平和祈念式典

先の大戦で亡くなった秋田市出身の戦没者と被災されたかたを追悼し、平和を祈念します。直接会場へお越しください。ご来場の際は、なるべく公共交通機関をご利用ください。

日時▶8月30日(水)午前10時～(9時開場) 会場▶文化会館大ホール

●問い合わせ 福祉総務課地域福祉推進室 ☎(0888)5661

白寿のかたに 祝い品を贈呈します

99歳を迎える白寿のかたに、9・10月中旬に市職員が訪問し、祝状と祝い品を贈呈します。

対象▶秋田市に住民登録し、5年以上継続して住んでいる大正7年4月1日～大正8年3月31日生まれのかた

●問い合わせ

長寿福祉課 ☎(0888)5666

コミセンが休館します

8月13日(日)、市内全地区のコミユニティセンターが休館します。ご了承ください。

●問い合わせ 中央市民SC

☎(0888)5643

市の事業について、詳しくは各課へお問い合わせいただくか、下記ページをご覧ください。

▶公式ホームページ <http://www.city.akita.akita.jp/>

▶公式ツイッター <https://twitter.com/akitacity>

▶秋田市役所Facebookページ <https://www.facebook.com/city.akita>



市役所3階の
地域活動スペース

市役所からのお知らせ

●文中「SC」はサービスセンターの略

8月11日(金)の「山の日は、家庭ごみと資源化物を
平日どおり収集します。」

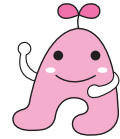

収集日にあたっては、お忘れなく。
環境都市推進課

☎(0888)57009

マイナポータルの本格運用が始まります

国が運営するマイナンバー関連オンラインサービス「マイナポータル」が、今秋から本格運用を開始します。これによりパソコンなどで、「自分の情報」や「行政機関同士」のやり取り履歴などを検索できるように、自分のマイナンバーがどのように使われているかを確認できるほか、市役所などが配信するお知らせを受け取ることができます。

さらに、「子育てワンストップサービス」として、子育て関係の

手続きがオンライン申請できるようになります。

*「子育てワンストップサービス」の利用に向け、秋田市では現在準備を進めています。開始時期については、改めて広報あきたなどでお知らせします。

マイナンバーカード(個人番号カード)の申請はお早め

マイナポータルを利用するには、ICチップ、顔写真の付いたマイナンバーカードが必要です。お持ちでないかたは、この機会に申請することをお勧めします。

詳しくは、マイナンバー総合フリーダイヤルへお問い合わせください。☎0120-95-0178

*市役所1階市民の座に、マイナポータル用のパソコンを設置しましたので活用ください。

問い合わせ

情報統計課 ☎(0888)54855

秋田港からのコンテナ輸送料などを補助します

①②とも申し込みは、商工貿易振興課へ。☎(0888)57300

秋田産品などの海外展開に補助します

秋田港からコンテナ貨物で秋田産品などを輸出し、海外の見本市などに出席する市内の企業へ補助金を支給します。交付は審査によ

り決定します。

補助内容▶イベント・フェアの出席経費、コンテナ輸送などにかかる経費の2分の1(上限額40万円)
申込期限▶8月25日(金)

秋田港からのコンテナ輸送に奨励金を支給します

秋田港からコンテナ貨物で商品類を輸出・輸入している市内企業のうち、対象年度実績が30TEU(容量の単位)以下の荷主(混載荷主は除く)へ奨励金を支給します。
奨励金額(1企業5TEUまで)▶ドライコンテナ1TEUにつき5万円、リーフアーコンテナ1TEUにつき7万円
申込期限▶9月29日(金)

乳がん集団検診を受けましょう

来年3月31日時点で40歳以上の偶数歳の女性が対象です(定員あり)。事前に保健予防課へお申し込みください。☎(0883)1176

会場と日程(午前と午後)に実施

桜ゴルフ(桜温泉)▶9月11日(月) 市保健センター▶10月2日(月)、12月13日(水)

北部市民SC▶10月30日(月)

御所野ふれあいセンター▶11月16日(木)

料金

40歳~58歳▶1千円

60歳以上▶1千200円

*詳しくは、5月に全戸配布した冊子「秋田市の健診ガイド」をご覧ください。

市営墓地の返還に伴い永代使用料を還付します

市営墓地を返還した場合、使用状況に応じて、すでに納められた永代使用料の全部または一部を還付する制度を新たに定めました。

還付申請は、事前に市営墓地を返還する手続きが必要です。申請手続きなど、詳しくはお問い合わせください。

●問い合わせ 生活総務課墓地・斎場整備担当 ☎(0888)5624

カメムシによる斑点米被害を防ぎましょう

雑草が多い水田では、斑点米の原因になるカメムシが多発します。被害防止のため、雑草管理と適期防除を徹底しましょう。

斑点米被害を防ぐには

- ・雑草のホタルイ、ノビエを防除
- ・出穂期10日後頃の薬剤散布と、その後7日以内の畦畔の草刈り
- ・雑草発生田は、出穂期24日後頃に2回目の薬剤防除の実施

●問い合わせ 農業農村振興課生産振興担当 ☎(0888)57308

平成29年7月1日現在の秋田市の人口(平成27年国勢調査の結果を反映した数値)

●人口▶311,596人(-238)…男▶146,809人(-159) 女▶164,787人(-79)

6月分 出生▶180人 死亡▶296人 転入▶448人 転出▶570人

●世帯▶136,112世帯(-39)

●1年前の人口▶314,234人 ()内は前月比



お盆の供え物は川などへは流さず、
8月16日(水)午前9時までに透明な袋に入れ
下記の指定場所に出してください

指定場所には、むしろを敷いていますので、
決められた場所以外には絶対に置かないように
お願いします。環境都市推進課☎(888)5709



もっとホタルが
飛び交う環境に

7月2日、山内松原の
水路で、地元町内会、水路管理者、
市職員の約20人が、ホタル生息の
ための環境整備を行いました。

ここは、もともとたくさん
のホタルが見られる地区ですが、より
良い生育環境にしようと、約900m
ほどの水路脇にある休耕田の草刈
りなどを行ったほか、ホタルの幼
虫が増水などで流されないよう、
水路に石を置いて流れを緩やかに
する工夫を施しました。

ホタルが育つ清流を、次の世代
に残したいという地域のみなさん
の願いが通じることでしょう。来
シーズンのホタル観察会
が今から楽しみです。

環境総務課☎(888)5705



秋田地域（旧秋田市）の指定場所	
旭川筋	堂ノ下橋、水源地跡地入口橋、山内橋、藤倉橋、松原橋、添川橋、新藤田橋、旭川橋、濁川橋、中島鉄橋、新中島橋、保戸野新橋、鷹匠橋、保戸野川反橋、通町橋、一丁目～五丁目の各橋、下新橋、刈穂橋、川口橋、旭橋、新旭橋、新川橋
秋田運河	勝平新橋
太平川筋	地主橋、仁部橋、三吉橋、館の越橋、本町橋、木曾石橋、八田橋、旧八田橋、松崎橋、広面一号橋、桜橋、桜大橋、横森橋、才八橋、百石橋、太平川橋
猿田川筋	御茶屋橋、猿田川橋、御鷹野橋、下水道汚水中継ポンプ場橋（左右）、開橋、開中道一号橋、開中道二号橋
草生津川筋	外旭川新橋、八柳橋、向山橋、草生津川橋、高野橋、三千刈橋、三本橋、イサノ橋、大道東橋、やばせ橋、面影橋
雄物川筋	秋田南大橋、秋田大橋、雄物新橋
新屋地区	西中学校前新屋排水路
仁井田地区	猿田川端橋、庚塚橋、福島橋、目長田古川橋、大久保古川橋、下久保新橋、御野場新橋、仁井田新中島橋
金足地区	黒川橋、片田橋、福田橋、吉田多目的研修センター前、新高岡橋、浦山ふれあい広場入口、堀内橋、旧岩瀬橋
飯島地区	飯田街道（西袋ポプラ団地入口排水路橋）
新城川筋	五十丁橋、新城川橋、堀川大橋、飯島川端橋
下新城地区	笠岡公民館前、笠岡橋、堰根公民館前、岩城消防器具置き場前、槻の木公民館前、下小友消防器具置き場前、上小友公民館前、長岡町内入口、青崎消防器具置き場前、幸町町内入口
土崎地区	雄物岸街区公園（土崎港西二丁目4）
上北手地区	荒巻橋、苗代沢橋
下北手地区	前谷地橋、赤平橋
御所野地区	御所野小学校プール脇の遊歩道
浜田地区	浜田地区コミュニティセンター前
四ツ小屋地区	城下当場公園の橋、下丁公民館の橋
河辺地域の指定場所	
三内川筋	砂子淵橋、わたのは橋、飛沢橋（繫沢側）
岩見川筋	松沢橋（鵜養）、新川橋、東橋、台橋、野崎橋、岩見大橋、大沢橋、赤平橋、和田大橋（坂本）、式田橋、中の橋（戸島）、豊成橋
杉沢川筋	杉沢1号橋
神内川筋	奥出橋、神内橋
梵字川筋	畑ノ沢橋、河辺中学校橋、榊表橋、茶莢野橋
雄和地域の指定場所	
雄物川筋	新波橋、中川橋、水沢橋、黒瀬橋
岩見川筋	本田橋、芝野橋
雄和地区	新不動橋、白山橋、繫橋、銅屋橋、相川橋、平尾鳥橋
沖村地区	沖村2号橋

よぼう
げんそく
まも
予防3原則を守って
夏の食中毒を防ごう

原則①菌をつけない▼食中毒の原因菌は、魚や肉、野菜などに付いていることがあります。この菌が手や調理器具などを介して食べ物につかないよう、十分な手洗い、食材の洗浄、調理器具の洗浄消毒を行います

原則②菌を増やさない▼食中毒菌は、10℃以下で増えにくくなりま

す。食品は、室温に長く放置しないで（調理中も）、冷蔵庫で保存しましょう。加熱調理した食品もできるだけ早く食べましょう

原則③菌をやっつける▼食中毒を起す菌は75℃で1分以上、ノロウイルスは85℃～90℃で90秒以上の加熱で死滅します。食品は中心部まで十分加熱しましょう。また、調理器具は洗浄後に熱湯や塩素系漂白剤などで消毒しましょう

●問い合わせ
衛生検査課☎(883)1181

胸部検診の日程

問い合わせ

保健予防課
☎(883)1176



胸部検診は、肺がんや肺結核などの肺疾患を早期に発見し、早期治療に結びつけるために行う検診です。10・11ページの日程で検診車が各地域を巡回します。どの会場でも受診できますので、ご都合の良い会場をご利用ください。

対象▼秋田市に住居票があり、勤務先などで検診を受ける機会がないかた。検診ごとの年齢は左記のとおりです。会場へは健康保険証をお持ちください

*現在、肺がん・結核で治療をしているかた、妊娠しているかたは除きます。

■**肺がん**：来年3月31日時点で40歳～64歳のかた(昭和28年4月1日以降昭和53年3月31日以前の生まれ)

■**肺がん・結核**：来年3月31日時点で65歳以上のかた(昭和28年3月31日以前の生まれ)

検診内容▼問診と胸部エックス線検査
受診方法▼11ページの受診票に記入し、検診当日に検診車の受け付けに提出してください。当日は、ボタン、ホック、ゴム、ラメ、チャック、プラスチック、金具などのない服装で受診してください

検診料金▼65歳以上のかたの肺がん・結核検診は無料、40歳～64歳のかたの肺がん検診は300円
検診結果▼約6週間後に、本人へ郵送します



【**胃がん検診も実施しています**】
1月30日(火)まで胃がん検診車が各地区を巡回します。巡回日程など詳しくは、「秋田市の健診ガイド」をご覧ください。

■今回掲載していない会場は、10月以降に実施します。日程は、広報あきした9月15日号でお知らせします

対象▼50歳以上で喫煙指数(1日平均の喫煙本数×喫煙年数)が600以上あり、検査を希望するかた
検診料金▼800円。75歳以上のかた(昭和18年3月31日以前の生まれ)は無料
申し込み▼受診予定日の2週間前までに保健予防課へ。喀痰を入れる容器を郵送します

【**喀痰細胞診検査が受けられます**】
吐き出された痰に、がん細胞が含まれているかどうかを調べるため、喀痰細胞診検査を併せて行っています(喀痰細胞診検査のみの受診はできません)。

胸部検診車の巡回日程

地区	巡回日	検診時間	会場(敷地内駐車場など)
外旭川	9月8日(金)	9:00~10:30	うえたストア外旭川店
		11:00~11:45	野村田中公民館
		13:15~14:30	グランマート外旭川店
寺内	9月27日(水)	9:00~10:30	寺内児童センター
泉	9月6日(水)	9:00~11:00	グランマート泉店
八橋	9月4日(月)	13:00~15:00	秋田市保健センター
旭南	9月4日(月)	9:00~9:30	酒の英雄
川尻	9月4日(月)	10:00~11:30	いとく川尻店
	9月7日(木)	10:45~11:30	ドジャース食品館
檜山	9月7日(木)	9:00~10:15	檜山地区コミセン
広面	9月15日(金)	7:00~8:30	東部市民サービスセンター 胃
下北手	9月19日(火)	7:00~8:30	下北手地区コミセン 胃
		9:30~10:30	秋田中央スポーツセンター
柳田	9月19日(火)	11:00~11:30	デイリーヤマザキ川崎柳田店
旭川	9月26日(火)	9:00~11:00	旭川地区コミセン

地区	巡回日	検診時間	会場(敷地内駐車場など)
下新城	9月27日(水)	14:15~15:00	TSUTAYA 中野店
飯島	9月14日(木)	11:00~11:30	豊四季苑町内集会所
	9月27日(水)	13:00~13:45	飯島地区コミセン
港北	9月14日(木)	14:00~15:00	港北地区コミセン
土崎	9月11日(月)	9:00~10:15	コープあきた土崎店
		10:45~11:30	ホテル大和
		13:00~13:40	土崎消防署将軍野出張所
	9月14日(木)	14:10~14:40	土崎幼稚園向かい
9月14日(木)	9:00~10:30	いとく土崎みなと店	
	13:00~13:30	小澤歯科医院	
9月25日(月)	9:00~11:00	マックスバリュ港北店	
	9月27日(水)	11:00~11:30	品田酒店
9月28日(木)	9:00~11:00	いとく自衛隊通店	
	13:00~15:00	コープあきた土崎店	
将軍野	9月25日(月)	13:00~14:30	将軍野地区コミセン

*交通渋滞などで検診車が予定時間に多少遅れる場合もありますので、ご了承ください。

胃がん検診も同時に受診出来ます

胸部検診受診票

(1) 30 平成 (3) 29 年度

(5) 実施主体：秋田市 (99201)

※太線の中を記入して当日検診車にお持ちください。

フリガナ	(10) 受診日		
氏名	男・女	平成 29 年	月 日
住所	秋田市		
(26) 生年月日	1 2 3 ※平成 30 年 3 月 31 日時点の年齢を記入。	年	日 (歳)
電話番号	(45) 内 訳		
(33) X線番号	結核 65 歳以上 肺がん (64 歳以下) 徴 非 生 喀痰細胞診検査 徴 75~ 非 生		
(39) 喀痰番号	(45) 内 訳		

1：今までに肺がん検診や胸の検診（レントゲン・CT等）を受けたことはありませんか？
 (50) 1：受けていない 2：受けた→(53) 市町村検診 ・(54) 職場健診 ・(55) 人間ドック ・(56) 病院等 ・(57) その他 (58)

2：1で受けたかたで、最後に受けた時期はいつですか？
 (51) 年 前

3：1で受けたかたで、その時異常があるといわれましたか？
 (76) 1：異常なし 2：異常あり →その結果は？ (77))

4：肺の病気がかかったことはありますか？
 (97) 1：ない 2：ある→(98) 肺がん ・(99) 肺結核 ・(100) 肺炎 ・(101) 喘息 ・(102) COPD ・(103) じん肺 ・(104) その他 (105))

5：現在、肺に関する症状はありますか？
 (125) 1：ない 2：ある→(126) 咳 ・(127) 痰 ・(128) 胸痛 ・(129) 息切れ ・(130) 血痰 (最近6か月以内) ・(131) その他 (132))

6：タバコを吸いますか？
 (152) 1：現在吸っている 1日の本数 (153) 本
 2：過去に吸っていた 何年吸っていますか？ (156) 年間
 3：吸ったことがない 吸い始めた年齢 (158) 歳から
 タバコをやめたのは？ (160) 年 前

7：喫煙指数は？
 1日の本数 × 吸っている年数 (162) (喫煙指数 600 以上のかたは、喀痰細胞診検査をお勧めします)

8：仕事で以下のようなものに関わる作業に従事したことがありますか？
 (166) 1：ない 2：ある →(167) 石綿 (アスベスト) ・(168) 粉じん作業 ・(169) その他特殊検診を要する業務

9：8であるを選んだかたの従事期間は？
 (170) 年 間

きりとり線

受診票は切り取ってお使いください。1人1枚。コピー可。受診票は検診車にも置いています。

次の会場では、今年度検診を実施しません

- ▶新政酒造川反通り倉庫横駐車場 ▶アゴラ広場
- ▶雇用促進勝平宿舍裏駐車場 ▶外旭川地域センター
- ▶三吉町やまびこ会館 ▶西部体育館前
- ▶イオンモール秋田セントラルコート北入口
- ▶秋田認知症介護支援センターふきのとう濁川
- ▶曹洞宗秋田県宗務所禅センター ▶北部公民館前

次のかたは、胸部検診、喀痰細胞診検査が無料です

(「▶」の後に記載したものをお持ちください)

- ・生活保護世帯▶医療のしおり
- ・支援給付を受けているか▶本人確認証
- ・世帯全員の市民税が非課税のか▶市・県民税課税(所得・課税)証明書

*課税証明書は、総合窓口(市役所1階)、市民税課(市役所2階)、各市民サービスセンター(中央・東部を除く)、駅東サービスセンター、岩見三内・大正寺の各連絡所で発行します。「検診のために必要」と伝えたと無料で発行します。

地区	巡回日	検診時間	会場(敷地内駐車場など)
卸町	9月12日(火)	13:00~15:00	薬王堂秋田茨島店
茨島	9月7日(木)	13:00~13:30	ノースアジア大学附属のびのびこども園
		14:00~15:00	イオンタウンマックスバリュ茨島店
仁井田	9月12日(火)	9:00~10:00	中華ダイニング「大黒屋」
		10:30~11:30	仁井田児童館
御野場	9月21日(木)	7:00~8:30	南部市民サービスセンター 胃
新屋	9月1日(金)	11:15~12:00	日新保育園
		10:30~11:30	デイリーヤマザキ新屋田尻沢店
勝平	9月20日(水)	7:00~8:30	西部市民サービスセンター 胃
		9:00~11:00	勝平地区コミセン
下浜	9月1日(金)	13:00~13:45	大塚電機工業
		6:30~7:15	八田公民館 胃
浜田	9月13日(水)	8:00~9:00	下浜地区コミセン 胃
		10:00~10:30	桂根公民館
浜田	9月13日(水)	7:00~8:30	浜田地区コミセン 胃
		9:30~10:00	福田商店

胃 II 胃がん検診も同時に受診出来ます

親子で遊ぼう

★参加無料 ★直接会場へ

■子ども未来センター=アルヴェ5階 ■交流ひろば=中央が市役所2階、東部・南部・雄和が市民SC1階、河辺が市民SC2階
■フォンテ文庫・子ども広場=フォンテAKITA6階



会場	催し(お子さんの対象)	内容	日時
子ども未来センター☎(887)5340	びよんびよん広場(1歳7か月～3歳)	夏祭り! おみやげもあるよ!	8/17(木)①10:15～②10:50～
中央子育て交流ひろば ☎(888)5652	ころころマカロンのおへや(0～1歳)	離乳食講座	8/22(火)10:30～10:50
	ぷりぷりプリンのおへや(2～3歳)	幼児食講座	8/24(木)10:30～10:50
東部子育て交流ひろば☎(853)1082	おはなしの部屋(就学前)	手遊びと絵本の読み聞かせ	8/ 9(水)10:30～10:45
南部子育て交流ひろば☎(838)1216	ほかほか絵本タイム(就学前)	手遊びと絵本の読み聞かせ	8/10(木)10:30～10:45
河辺子育て交流ひろば☎(882)5146	ママのリフレッシュタイム…就学前のお子さんがいるかたが対象です。不要な布で簡単マイバッグ作り		8/10(木)10:00～12:00
雄和子育て交流ひろば ☎(886)5530	親子ダンスタイム(就学前)	簡単なダンスを楽しもう	8/ 8(火)15:00～15:10
	ぐんぐん～身体測定～(就学前)	身長・体重の測定	8/18(金) 9:00～11:30
	グーイングリッシュ(就学前)	国際教養大生と英語で遊ぼう	8/22(火)10:30～11:10
フォンテ文庫☎(893)6167	おはなし会(2歳～6歳)	大きな絵本や紙芝居	8/12(土)11:30～12:00
	バンドのえほん修理屋さん(どなたでも)	破損した絵本の修理	8/19(土)10:30～12:00
	作ってあそぼう工作会(2歳～小3)	「パクパクくん」を作ろう	8/19(土)11:30～12:00
子ども広場☎(893)6075	スマイルベビー(0歳)	わらべ唄やふれあい遊び	8/ 7(月)10:30～11:00
	スマイルキッズ(1歳以上)	わらべ唄や絵本の読み聞かせ	8/21(月)10:30～11:30
	ようこそ♪ 転勤ママ(就学前)	子育て情報交換やふれあい遊び	8/25(金)10:30～11:30

赤ちゃん
と
絵本
デビュー

問▶子ども育成課☎(888)5692

各市立図書館など(明德館を除く)で、赤ちゃんへの読み聞かせの後に、絵本「もこもこもこ」「くだもの」などが入ったブックスタートパックを配布しています(対象の絵本を持っている場合は別の絵本を進呈)。

開催場所・日程は下記のホームページをご覧ください。母子健康手帳と参加申込書(出生・転入届の際に配布)を持って、直接会場へどうぞ。

対象▶参加日時点で生後4か月以上1歳未満のお子さんと保護者

<http://www.city.akita.akita.jp/city/ch/wf/bookstart/bookstart.htm>

10:00～12:00

会場▶アルヴェ4階洋室 定員▶10人

申込▶8月21日(月)9:00から子ども未来センター☎(887)5339

ほいくしょかいほう

保育所開放へようこそ!

0～5歳の親子が対象です。時間は9:45～11:00。詳しくは、各保育所(太字)へお問い合わせください。

8月16日(水)▶新波☎(887)2014

8月17日(木)▶川添☎(886)2139

8月22日(火)▶雄和中央☎(886)2595

ちいき いくじ

地域で育児★★

太字の()内は対象。問い合わせ先の◎は、各地区の主任児童委員さんの印。

■チャイルド中通(就園前) 8月29



日(火)、9月5日(火)・12日(火)・19日(火)、10:00～11:30、中通児童館で。問▶◎高橋さん

☎090-2982-0427(17:00以降)

■川尻ちびっこ広場(就園前)

8月29日(火)、9月12日(火)、10:00～11:30、川尻地区コミセンで。

問▶代表の加賀屋さん☎(823)0561

■HOTの会のほっと広場(0～5歳)

8月28日(月)、9月11日(月)、10:00～11:30、広面児童館で。保険料1家族各50円。問▶同会代表の堀江さん

☎(837)0584

えんかいほう あそ 園開放で遊ぼう!

太字の()内は園の所在地とお子さんの対象です。

■あきた中央保育園(保戸野・0～5

歳) 8月8日(火)、9月26日(火)、9:50～11:00。問▶☎(896)0121

■牛島ルンビニ園(牛島・就学前)

8月8日(火)10:00～11:00。お水で遊ぼう! 問▶☎(832)3045

■白百合いずみ保育園(泉・0～5歳)

8月22日(火)10:00～11:00。

問▶☎(823)1626

■新屋幼稚園(新屋・就学前)

8月24日(木)9:30～11:00。水遊びやシャボン玉遊び。

問▶☎(828)2207

■ナーサリー土崎(土崎港・就園前)

8月24日(木)、9月26日(火)、9:45～10:50。申込▶☎(845)1571

■秋田幼稚園(高陽・就園前)

9月1日(金)10:00～11:30。

問▶☎(862)3542

*スペースの都合などにより、「育児コーナー」に掲載依頼があったものすべてに掲載できない場合があります。ご了承ください。

ほくぶしみんあそ 北部市民SCで遊ぼう！

会場は①が北部子育て交流ひろば(2階)、②③は和室(2階)。②③は申し込みが必要です。☎(893)5985

①お水で遊ぼうday テラスで色水遊び。汚れてもいい服とサンダル、着替えなどをお持ちください。雨天時は、室内で魚つり遊び。対象▶就学前のお子さんと保護者 日時▶8月9日(水)10:30~11:00 先着▶30組

②ママのおしゃべりタイム 対象▶1歳~就園前のお子さんと満35歳以上で初めて子育て中のママ 日時▶8月29日(火)10:00~11:00 先着▶8組 申込開始▶8月8日(火)9:30~

③ママと一緒にフラダンス 対象▶1歳6か月~3歳のお子さんと保護者 日時▶9月6日(水)10:00~11:00 先着▶15組 申込開始▶8月16日(水)9:30~

ウェスターで のりようかい 納涼会！

お化け屋敷やヨーヨー、ポップコーン、魚つりなどのコーナー遊び。

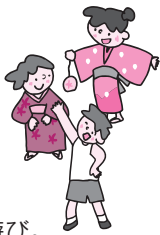

対象▶就学前のお子さんと保護者 日時▶8月29日(火)10:00~11:30 会場▶西部市民SC(ウェスター)2階の西部子育て交流ひろば・洋室・和室☎(826)9007

いくじこうざ たいそう 育児講座「3B体操」

親子で楽しく運動用具を使って体を動かしましょう。

対象▶1歳6か月~3歳のお子さんと保護者 日時▶8月30日(水)10:30~11:15 会場▶中央市民SC多目的ホール(市役所3階) 先着▶15組 申込▶8月17日(木)9:00から中央子育て交流ひろば☎(888)5652

にゅうようじけんこうしんさ 乳幼児健康診査

子ども健康課☎(883)1174



母子健康手帳別冊をよく読んで受診しましょう。風邪や感染性の病気にかかっているときはご遠慮ください。別冊をお持ちでない場合は、子ども健康課(八橋)へお問い合わせを。

◆4か月・7か月・10か月児健診 対

*料金の記載がないものは無料です。申込方法がないものは直接会場へ。

*文中「SC」はサービスセンターの略。

象▶4・7・10か月になった日から、それぞれ満5か月・満8か月・満11か月になる前日までのお子さん

会場▶母子健康手帳別冊に記載した協力医療機関

◆1歳6か月児健診

日時と会場▶下記参照 持ち物▶母子健康手帳と別冊のアンケート(事前に記入してください)、バスタオル

◆3歳児健診

視力・聴覚検査は自宅で行ってきてください。日時と会場▶下記参照 持ち物▶母子健康手帳と別冊のアンケート(事前に記入してください)、尿検査セット(尿を容器に採って)、バスタオル

1歳6か月児・3歳児健診の 対象地区ごとの健診日

■旧秋田市の各地区

受付時間▶12:45~13:30 会場▶市保健センター(八橋) 対象▶1歳6か月児健診…平成28年2月生まれの1歳7か月児、3歳児健診…平成26年3月生まれの3歳6か月児

■旧秋田市の対象地区と健診日

対象地区	寺内・八橋・泉・保戸野・山王・川尻・川元・旭南・旭北・高陽・大町・中通・南通・楢山
健診日	1歳6か月児健診▶9月1日(金) 3歳児健診▶9月13日(水)

対象地区	旭川・外旭川・新藤田・濁川・添川・山内・仁別・千秋・手形・蛇野・手形山・東通・広面・柳田・下北手・太平・横森・桜・桜ガ丘・桜台・大平台・上北手・山手台
健診日	1歳6か月児健診▶9月5日(火) 3歳児健診▶9月14日(木)

対象地区	土崎・港北・将軍野・飯島・金足・上新城・下新城
健診日	1歳6か月児健診▶9月6日(水) 3歳児健診▶9月20日(水)

対象地区	牛島・卸町・大住・仁井田・御野場・四ツ小屋・御所野・茨島・新屋・勝平・豊岩・浜田・下浜・向浜
健診日	1歳6か月児健診▶9月7日(木) 3歳児健診▶9月21日(木)

■河辺・雄和の各地区

受付時間▶12:45~13:30 会場▶河辺総合福祉交流センター

対象▶1歳6か月児健診…平成28年2月~4月生まれ、3歳児健診…平成26年1月~3月生まれ

実施日▶1歳6か月児健診…11月7日(火)、3歳児健診…9月15日(金)

育児のこと、いろいろ

会場は①②③が市保健センター(八橋)、④が市保健所2階。申し込みは子ども健康課へ。☎(883)1174・1175

①産後のママトーク

助産師を囲んで産後の心や身体のこと、毎日の育児についておしゃべり。対象▶産後6か月頃までの母親(お子さんも一緒にどうぞ) 日時▶8月21日(月)10:00~11:30 先着▶10組

②育児相談

保健師、栄養士が個別相談に応じます。電話相談は随時。

対象▶乳幼児と保護者 日時▶8月22日(火)9:00~12:00 先着▶3組

③プレママのすこやか食ベルーム

妊娠中の食事とお口の衛生についての講話、軽体操、試食、相談など。

対象▶おおむね妊娠35週までの妊婦さんとそのご家族 日時▶8月25日(金)18:00~20:00 定員▶15組

④プレママトーク

助産師を囲んで、妊娠・出産や子育ての悩みなどについておしゃべり。

対象▶妊娠35週頃までの妊婦さん 日時▶8月28日(月)10:00~11:00 先着▶10人

子ども健康講座

栄養士による離乳食の進め方の話と育児相談。

対象▶就学前のお子さんと保護者 日時▶8月30日(水)14:00~15:00

会場▶南部子育て交流ひろば(南部市民SC1階) 先着▶8組

申込▶8月7日(月)9:00から南部子育て交流ひろば☎(838)1216

子育て応援講座

完璧な親なんていないという意味の、カナダ生まれの親支援プログラム「ノーバディズ・パーフェクト・プログラム」で、子育ての悩みなどをグループで話し合います。託児あり。

対象▶就学前のお子さんがあるかた(原則、全日程参加できるかた)

日時▶9月21日(木)・28日(木)、10月5日(木)・12日(木)・18日(水)・26日(木)、



**廃校を活用した施設を巡る
“民具の鑑賞とそば切り体験”**

個人向け施設見学会

9月14日(木)・21日(木)、9:00～12:30

油谷これくしょん(旧金足東小学校)見学
…昔懐かしい明治～昭和時代の民具など、約20万点をご覧ください

コース

上新城ノーザンビレッジ(旧上新城中学校)で、そば切り体験&石臼挽き体験
…体験料1,300円(大学生以下は割引あり)。体験後は、自分の切ったそばを天ぷら付きそば定食でいただきます

定員各15人。アルヴェ1階インフォメーションカウンター前に集合し、バスで移動します。解散は秋田駅西口。就学前のお子さんは参加できません。広報広聴課☎(888)5471

申し込み(1通で2人まで)

往復はがき、FAX、Eメールのいずれかで、見学希望日、参加者全員の氏名、年齢、住所、電話・FAX番号、今年度の参加回数を8月18日(金)(必着)までにお知らせください。〒010-8560 秋田市広報広聴課 FAX(888)5472 Eメール skengaku@city.akita.akita.jp

- *電話では受け付けません。FAX、Eメールの場合、その番号、アドレスに決定通知を返信します。
- *定員超の場合は、今年度初参加のかたを優先したうえで抽選します。

**旧黒澤家住宅
写真パネル展**

(8月3日から)
8月20日(日)まで
9:30～16:30



観覧料▶100円(高校生以下無料)

会場は旧黒澤家住宅(一つ森公園内)。千秋公園の写真も展示します。

問い合わせ 佐竹史料館☎(832)7892

**■無料アプリ「artline AR」を
ダウンロードして
■新しいアートを体験!**

11/5(日)まで
期間限定配信



ダウンロード方法など、詳しくは千秋美術館ホームページをご覧ください。☎(836)7860

<http://www.city.akita.akita.jp/city/ed/ss/senshu-art/>

■仲小路にアートが出現!?▶仲小路に設置された「ARマーカー」にスマートフォンなどのカメラをかざすと、アーティストの古澤 龍さんと齋藤瑠璃子さんが共同制作した、あの未確認生物「イエティ」が出現!

■千秋美術館、県立美術館のロビーにアプリ専用パネルを設置▶千秋美術館所蔵の岡田謙三《詩人》と平野政吉美術財団所蔵の藤田嗣治《秋田の行事》もARで遊べます

*AR=拡張現実。スマホなどのカメラ機能を使い、画面上に仮想のものやアニメのキャラクターなどを出現させるといった利用例があります。



**日頃の訓練の
成果を發揮!**

7月9日、秋田市消防訓練場で、秋田市消防団消防操法大会が行われ、地域の消防団32分団が、「小型ポンプ操法」「ポンプ車操法」の2部門で、その技術を競い合いました。

その結果、小型ポンプ操法の部では飯島分団が、ポンプ車操法の部では城東分団が優勝し、9月2日(土)に秋田県消防学校(由利本荘市岩城)で開催される全県大会に出場することとなりました。みなさん、上位入賞めざして頑張ってください!

消防本部警防課☎(823)4243



求む!
消防団員

秋田市に住んでいる、18歳から50歳までの健康なかたであればどなたでも結構です。学生のみなさん! 社会人のみなさん! 自らのまちを自らの手で守る防災組織・消防団に入って、地域の安全・安心を一緒に支えましょう!

詳しくは消防本部総務課へお問い合わせください。☎(823)4000

ねんりんピックは、60歳以上のみなさんを中心とした健康と福祉の祭典です。開催まであと36日！



©2015 秋田県だっちゃん N0012

第30回 全国健康福祉祭あきた大会 ねんりんピック秋田2017

秋田からつながれ! つらなれ! 長寿の輪
平成29年9月9日(土)~9月12日(火)

ねんりんピック秋田2017の各会場では、競技観戦だけでなく、より多くのかたに楽しんでもらえるよう、「おもてなしコーナー」「健康づくり教室」などを設置します。お気軽にお越しください。みんなで盛り上げよう!

問▶ねんりんピック推進室 ☎(888)5678

キラリ

秋田市で開催する7種目(テニス・ゴルフ・弓道・水泳・サッカー・太極拳・ダンススポーツ)をシリーズで紹介

7種目

その⑥

会場 県立総合プール

水泳

水泳は、個人種目(自由形・背泳ぎ・平泳ぎ・バタフライ)とリレー種目(混合メドレーリレー、混合フリーリレー)があり、すべてタイムレース決勝で行われます。

秋田県からは男女計24人が出場。その中で秋田市在住女子最高齢選手となる藤田フク子さん(79歳!)にお話を伺いました。「幼い頃から泳ぐことが好きでしたが、プールに通い始めたのは50代の頃から。独学で練習して、今ではマスターズ大会で新記録を出すほどに上達できました」と笑顔で話す藤田さん。「ねんりんピックは初出場。もっと練習して、優勝めざして頑張ります!」と意気込みを語ってくれました。

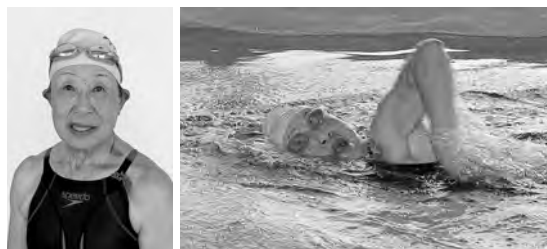

右は練習中の藤田さん。しなやかな泳ぎが光ります!



いきいきサロン「ADL体操」

65歳以上のかたが対象。時間は10:00~12:00。参加無料。動きやすい服装で直接会場へどうぞ。

- ①八橋老人いこいの家が会場
8月9日(水) 問▶☎(862)6025
- ②雄和ふれあいプラザが会場
8月16日(水) 問▶☎(886)5071

ゆうゆうクラブ「かぎ針編み教室」

おおむね60歳以上のかたが対象。ベストを編みます。直接会場へ。
日時▶9月8日(金)から10月13日(金)までの毎週金曜、10:00~12:00
会場・問▶雄和ふれあいプラザ ☎(866)5071
持ち物▶糸(ベスト1着分)、かぎ針4号、はさみ、とじ針、段数リング、裁縫用具、筆記用具



ラッピングカーで大会をPR!

秋田スズキから、「ねんりんピック秋田2017」の大成功に向けて、ラッピングカー2台を貸与していただきました。大会開催まで、PRのために秋田市内を走っています!

7月10日のセレモニーで、穂積市長に目録(キー)を渡す秋田スズキの石黒寿佐夫代表取締役(左)。オレンジのデザインが黒い車体に目立ちます!

きれいな秋田市で大会を盛り上げよう!

「ねんりんピック秋田2017」開催前に行う、おもてなしクリーンアップ、の清掃ボランティアを100人募集します。小学生以上のかたが対象。参加したかたに記念タオルを進呈します。

日時▶9月2日(土)8:30~9:30 清掃場所▶千秋公園とその周辺、秋田駅西口~エリアなかいち~二丁目橋までの中通エリア

*当日、8:00~8:20に千秋公園二の丸売店前に集合してください。
*駐車場はありませんのでご了承ください。

申込 8月7日(月)から23日(水)まで環境総務課 ☎(888)5705

句用紙か200字詰め原稿用紙に、部門、作品(未発表のもの)、雅号(ふりがな)、郵便番号、住所、氏名(ふりがな)、年齢、職業、電話番号を書いて、出詠料を同封し(小為替または現金書留で)、8月10日(木)(必着)まで、〒010-0951 山王七丁目3-1 秋田市文化団体連盟事務局☎(866)4026

食生活相談

栄養士が相談に応じます。

日時▶8月17日(木)9:30~16:30
会場▶市保健センター(八橋) 先着▶5人 申込▶8月7日(月)8:30から保健予防課☎(883)1178

がんサポート教室

医師などによる子宮頸がんやリンパ浮腫の話。お車のかたには、駐車場無料スタンプを押します。

日時▶8月23日(水)13:00~14:30
会場▶市立病院2階講堂
問▶市立病院医事課☎(823)4171

サンライフ秋田の教室

19歳以上のかたが対象(①~③は女性のみ)。会場はサンライフ秋田。開催日時、受講料、定員は次のとおりです。申し込みは8月19日(土)10:00からサンライフ秋田へ。☎(863)1391

①火曜日のピラティス 9月5日(火)から26日(火)までの毎週火曜、13:30~14:45、3,850円、19人

②心と身体を変えるピラティス 9月8日(金)から29日(金)までの毎週金曜、13:00~14:15、3,850円、17人

③ピラティス夜コース 9月8日(金)から29日(金)までの毎週金曜、18:30~19:45、3,850円、17人

④アクアリラックス 9月8日(金)から29日(金)までの毎週金曜、9:15~10:30、3,090円、25人

地域型はつらつくらぶ

介護予防に役立つ、軽運動、脳トレ、レクリエーションなど。昼食代が必要です(金額は後日決定)。

対象▶介助なしで参加できる65歳以上のかた コース(来年3月まで)▶雄和市民SCが会場…①毎月第1・3火曜、9:00~15:00、②毎月第2・4火曜、9:00~15:00、③耕心苑(雄和神ヶ村)が会場…毎月第1・3木曜、9:00~15:00
申込▶雄和地域包括支援センター 緑水苑☎(881)3511

雄和合同金婚式への参加夫婦募集

対象▶昭和42年9月1日以前に結婚された雄和にお住まいのご夫婦
日時▶9月20日(水)11:00~13:30
会場▶雄和観光交流館ヴィラフローラ、秋田国際ダリア園 食事代など▶2人で7,000円
申込▶9月8日(金)まで 雄和市民協議会 ☎(881)3777



みんなの掲示板③

■秋田県審議会等委員の共同公募 県の政策決定過程への県民参加を促し、県民の主体的参加による審議会などの活性化を図るため、これらの委員を公募します。

応募▶申込書、作文を8月14日(月)まで県総務課へ。公募する委員など、詳しくはお問い合わせください。問▶県総務課☎(860)1054

■県産材を使用した新築住宅などで最大40万円相当のポイントを進呈 県の「ウッドファーストあきた木材利用ポイント事業」。県産材を使った住宅の建築や、ペレットストーブなどの購入にポイントを差し上げます。ポイントは助成金や県産品と交換できます。1月31日(水)までの住宅建築や県産木製品の購入が対象。申請要件など、詳しくはお問い合わせを。問▶県林業木材産業課☎(860)1915

■八郎湖の水質保全に取り組んでいます 県と周辺市町村では、「八郎湖に係る湖沼水質保全計画(第2期)」に基づき、八郎湖への汚れの流入削減や水質浄化、アオコの遡上や悪臭防止に取り組んでいます。内容について詳しくは、お

問い合わせいただくか、次のホームページをご覧ください。

<http://www.pref.akita.lg.jp/pages/genre/hachiroko>

問▶県環境管理課八郎湖環境対策室☎(860)1631

■「カフェようこそ秋田」 秋田市に移住したかたや、移住したいかた、移住を応援したいかたが気軽に情報交換する場です。

日時▶8月19日(土)13:00~16:00
会場▶秋田テルサ2階 先着▶30人
申込▶NPO法人秋田移住定住総合支援センター☎(893)3981

■精神障がい者家族相談 ご家族の不安や悩みに家族相談員が応じます。日時▶8月18日(金)10:00~15:00 会場▶市老人福祉センター2階和室(八橋) 問▶NPO法人秋田けやき会☎(863)4481

■介護者のつどい 寝たきりや認知症のかたなどを介護する上での悩みや思いを話し合います。

日時▶8月21日(月)13:30~15:00
会場▶市保健センター(八橋)
問▶つどい代表の小野さん ☎090-9037-4482

■ふれあい法律相談 佐々木俊幸弁護士が応じます。申し込みは1つの相談内容につき年度内1回まで。

日時▶8月21日(月)10:00~12:00
会場▶市老人福祉センター(八橋)
先着▶6人(初めてのかた優先)
申込▶8月7日(月)10:00から市社協ふれあい福祉相談センター ☎(863)6006(電話のみ)

■海外慰霊友好親善 日本遺族会では国の補助を受け、先の大戦の戦没者を慰霊するため、海外で亡くなった戦没者の遺児を対象に、旧戦域などでの慰霊追悼と現地のかたとの友好親善を実施しています。参加費は10万円。対象地域は、フィリピン、ソロモン諸島、ミャンマー、台湾・バシー海峡、東部ニューギニア、中国など。詳しくはお問い合わせください。問▶秋田県遺族連合会 ☎(862)8820

▶料金の記載がないものは無料です ▶申込方法がないものは直接会場へ

■文中「SC」はサービスセンターの略。

催し

ルミエール秋田落語会

古今亭菊之丞(右写真)の独演会。全席指定。



前売券完売の場合、当日券の販売はありません。車でお越しのかたは、アルヴェ駐車場の3時間分の駐車券を300円で購入できます。

日時▶9月9日(土)17:00~ 会場▶ルミエール秋田(アルヴェ2階)

前売券▶3,000円(当日券3,500円) 定員▶150人 チケット販売▶ルミエール秋田、caoca広場 問▶市民交流プラザ管理室☎(887)5310

市民スポーツ祭

①ターゲット・バードゴルフ 日時▶8月26日(土)9:00~ 会場▶一つ森公園運動場 参加費▶1,000円 申込▶8月21日(月)まで秋田市ターゲット・バードゴルフ協会の森川さん☎090-6525-1196

②グラウンド・ゴルフ 日時▶9月3日(日)8:40~ 会場▶太平山リゾート公園グラウンド・ゴルフ場 参加費▶1,000円 申込▶8月25日(金)まで秋田市グラウンド・ゴルフ協会の高橋さん☎(845)7338

土崎空襲の犠牲者を追悼

土崎空襲犠牲者追悼平和記念式典

と「21世紀子どもたちから平和のメッセージ」発表会。

日時▶8月14日(月)10:00~12:30 会場▶セリオンプラザ

問▶土崎港被爆市民会議事務局の伊藤さん☎(845)2688

*8月14日(月)から20日(日)までの、10:00~18:00、セリオン2階で「戦争と平和展」を開催。

卸売市場開放デー

水産物や青果、花きを販売! 日時▶8月19日(土)9:00~12:00 会場▶卸売市場(外旭川) 問▶あきた市場マネジメント☎(869)5294

秋田城跡発掘調査現地説明会

秋田城跡第108次発掘調査現場で、平安時代の遺構について説明します。小雨決行。

日時▶8月19日(土)13:30~15:00 (集合は秋田城跡歴史資料館)

問▶秋田城跡歴史資料館 ☎(845)1837

みんなの掲示板②

■さわやか親子ふれあい交流会

ひとり親家庭の親子(お子さんが小学生まで)が対象です。3B体操やゲーム、ミニ運動会など。昼食あり。日時▶8月26日(土)10:00~13:30 会場▶秋田県社会福祉会館体育館(旭北) 参加費▶1世帯300円 先着▶10組 申込▶8月16日(水)まで秋田市母子寡婦福祉連合会事務局☎(866)1341

■Aターン就職フェア

企業説明会や個別面談、ミニセミナーなど。対象▶県外在住で秋田県内での就職を希望するかた

日時▶8月12日(土)10:30~15:00 会場▶アトリオン3階 問▶Aターンプラザ秋田☎0120-122-255

■障がい者就職面接会

(きらめき就職面接会)

障がいのあるかたと企業の採用担当者による就職面接会。履歴書(写真付き)をお持ちください。

日時▶9月8日(金)12:45~15:30 会場▶ホテルメトロポリタン秋田3階 申込▶ハローワーク秋田 ☎(864)4111(部門コード43#)

案内・健康

屋外広告物講習会

講習会修了者は、屋外広告業の登録の際、業務主任者になることができます。日時▶9月28日(木)9:45~17:00、29日(金)9:30~16:30 会場▶秋田地方総合庁舎6階(山王) 手数料▶4,000円

定員▶40人 申込▶所定の用紙で、8月31日(木)まで秋田地域振興局用地課(秋田地方総合庁舎3階)へ

問▶市都市計画課☎(888)5764

秋田市民文芸大会の作品を募集

部門は、短歌(雑詠1首)、俳句(雑詠2句)、川柳(雑詠2句)。

出詠料▶各部門1,000円 応募▶投

LOOK!

市政番組今月のオススメ

15分番組「わがまち大好き秋田市長です」新屋ガラス工房がオープン▶8/20(日)放送

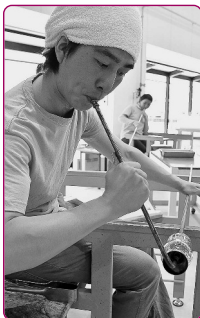

ものづくり、ひとづくり、まちづくりの創造拠点、「秋田市新屋ガラス工房」がオープンしました。

番組では、工房で働く若手作家の紹介を交えながら、施設の概要を紹介するほか、市長が、ガラス作品づくりにチャレンジする様子も!

テレビ	5分番組	ABS「こんにちは秋田市から」	土 11:40~ 日 11:55~
		AAB「いきいき秋田市から」	月 15:50~ 水 15:50~
		AKT「こんばんは秋田市から」	水 22:54~
	*5分番組は秋田ケーブルテレビでも放送しています。		
15分番組	ABS「わがまち大好き秋田市長です」(手話通訳放送)	8/20日	11:40~11:55
ラジオ	エフエム秋田「秋田市マンデー555」	月	17:55~
	ABSラジオ「秋田市今週のいちネタ」	火	10:30~
	エフエム橋台「午後スタ」	水	13:20~

*最新の情報は、広報広聴課ホームページで。☎(888)5471 http://www.city.akita.akita.jp/stream/tvkouhou_default.htm

秋田公立
美術大学の
ブチ情報コーナー

アキビノ トビラ



新屋竿燈会の指導のもと練習に励みます

まつりを通し地元と交流 竿燈まつりに学生が参加

竿燈まつり真っ只中！ 秋田公立美術大学の学生らも数年前にサークルを立ち上げ、毎年、地元のつながりから新屋竿燈会としてまつりに参加しています。メンバーは現在16人。「秋田でしか体験できない、地元の祭りに参加したい」という県外出身者が多く参加しています。**代表の金子聖英さん(北海道出身・囃子担当)の話**…「大学の課題勉強などで忙しい時期ですが、みんなで昼の妙技会、夜本番に参加できればと思います。学生らしい力強い演技、お囃子を会場でご覧ください！」



サークル名は「秋美竿燈会」！



新屋竿燈会の町紋

太平山登山にチャレンジ

9月10日(日)6:50~18:30

対象▶小学5年生以上(小・中学生は保護者同伴) **参加費(昼食代込)**▶4,500円(中学生以下3,500円) **先着**▶30人

宝蔵岳コースから奥岳をめざします。秋田駅東口からの送迎バスあり。終了後、クアドーム ザ・ブーンで入浴もできます。

申込 8月7日(月)9:00から31日(木)まで
太平山観光開発☎(827)2001



第2回

まんたらめの里マラソン RUN DAM ランダム

11月3日
(金・祝)

10:00

紅葉に囲まれた旭川上流地区を走ります！ **スタート**

種目(対象、距離、参加費の順に記載)

- ①ハーフ(18歳以上、21km、4,000円)
- ②ミドル(高校生以上、10km、3,500円)
- ③ファンラン(小学生以上、3km、2,000円)

先着
各200人

申込 詳しくは、ホームページをご覧ください。

<http://www.theboon.net/rundam/>

問 実行委員会事務局(ザ・ブーン内)☎(827)2001

ボランティア・NPOスキルアップ講座

議論に見える化する技法「ファシリテーショングラフィック」について、実習を中心にしながら技術を高めます。**対象**▶ファシリテーショングラフィックの基本知識があるかた **日時**▶9月3日(日)10:00~15:00 **会場**▶アルヴェ4階洋室C **先着**▶20人 **申込**▶市民交流サロン☎(887)5312

子ども電話の受け手養成講座

18歳までの子どものための電話相談(チャイルドライン)のボランティアを養成します。子どもたちの「こころの居場所」づくりのために、電話の受け手に必要なことを学びます。受け手になることを希望しなくても受講できます。

日時▶8月26日(土)、9月2日(土)・

10日(日)・16日(土)・24日(日)、10:30~15:00 **会場**▶中央市民SC洋室4(市役所3階)

受講料▶1講座500円、全講座2,000円 **先着**▶30人

申込▶8月7日(月)9:00から生活総務課☎(888)5650

子犬のしつけ方「パピー教室」

実技講習や模範演技による指導など。個別相談にも応じます。

日時▶9月2日(土)9:30~12:00

会場▶市保健所2階大会議室

定員▶犬同伴の場合は抽選で15組(生後4か月以上10か月程度で今年度狂犬病予防注射を受けた犬が対象)。飼い主のみの参加は定員制限なし **申込**▶往復はがきかEメールに、住所、氏名(ふりがな)、電話番号、人数、犬同伴の有無、犬の種類・登録番号、相談内容を書い

て、8月23日(水)(必着)まで、〒010-0976 八橋南一丁目8-3 衛生検査課「パピー教室」

☎(883)1182

Eメール ro-hlex@city.akita.akita.jp

みんなの掲示板①

■救命講習会 心肺蘇生法やAEDの使い方など。**日時**▶8月26日(土)9:00~12:00 **会場**▶南部市民SC **先着**▶20人 **申込**▶8月5日(土)から秋田南消防署☎(839)9551

■秋田大学公開講座 テーマは「北イングランドの文化Ⅲ-映画『リトル・ダンサー』詳解-」。**日時**▶8月30日(水)から9月27日(水)までの毎週水曜、18:30~20:00 **会場**▶秋田大学手形キャンパス **受講料**▶2,500円 **定員**▶30人 **申込**▶秋田大学地方創生・研究推進課☎(889)2270

■文中「SC」はサービスセンターの略。

講座

将棋体験教室

対象▶小学生 日時▶8月22日(火)10:00~11:30
会場▶南部市民SC洋室 先着▶20人 申込▶8月7日(月)9:00から南部市民SC☎(838)1217



親子ウイナー手づくり体験

対象▶小学生の親子 日時▶8月17日(木)10:00~13:00
会場▶河辺総合福祉交流センター 参加費▶1組500円と保険料1人10円 先着▶10組
申込▶8月7日(月)9:00から河辺市民SC☎(882)5171

親子料理教室(そば作り)

対象▶小学生の親子 日時▶9月3日(日)9:30~12:00
会場▶雄和市民SC 材料費▶1組700円 先着▶8組
申込▶8月7日(月)9:00から雄和市民SC☎(886)5540

食べきりアイデアカフェ

市が作成した「食べきりアイデアレシピ集」を参考に、栄養を損なわず旬の食材を使い切る方法などを、あきたタニタ食堂の管理栄養士が紹介します。試食あり。
日時▶8月29日(火)15:00~16:30
会場▶あきたタニタ食堂(中通) 先着▶30人
申込▶8月7日(月)8:30から環境都市推進課☎(888)5708

秋田テルサの料理教室

時間は10:00~13:00(⑥のみ夜の部あり...18:30~21:00)。会場

は秋田テルサ。申し込みは8月7日(月)10:00から。☎(826)1800(開催日、参加費、定員の順で記載)

- ①秋田おやきと信州おやき 9月1日(金)、1,500円、16人
- ②かぼちゃのフルコース 9月6日(水)、2,000円、16人
- ③スリランカ料理(ダールカレー) 9月8日(金)、1,800円、16人
- ④男子厨房に入る「だし巻き卵」 9月9日(土)、1,000円、16人
- ⑤どんぐり形パン 9月14日(木)、1,800円、12人
- ⑥パティシエ直伝・りんごパイ 9月20日(水)、各2,400円、各16人
- ⑦里芋とさつま芋の料理とお菓子 9月22日(金)、1,800円、16人
- ⑧新米で作ろう 炊き込みごはん 9月27日(水)、1,800円、20人

卸売市場で料理教室

18歳以上でそれぞれ両日参加できるかたが対象(お子さん連れは不可)。会場は秋田市卸売市場管理棟2階(外旭川)。定員各18人(初参加のかたを優先して抽選)。申し込みは、はがきに、講座名、住所、氏名、性別、年齢、電話番号を書いて、8月14日(月)まで、〒010-0802 外旭川字待合28 あきた市場マネジメント☎(869)5294

- 手軽にできるベジフル(野菜やくだもの)料理講座 日時▶9月1日(金)、10月6日(金)、10:00~13:00 材料費など▶各600円
- 旬の魚菜(さかな)料理教室 日時▶9月8日(金)、10月13日(金)、10:00~13:00 材料費など▶各1,000円

青少年教室

39歳までのかたを優先します。会場は中央市民SC(市役所3階)。申し込みは、8月7日(月)12:00

から生涯学習室へ。☎(888)5810

■タイ式ヨガ「ルーシーダットン」 日時▶8月23日(水)・30日(水)、9月6日(水)、19:00~20:30 先着▶30人

■初心者そば打ち教室 日時▶8月26日(土)10:00~13:00 材料費▶800円 先着▶8人

■傾聴入門講座 人と人のつながりをつくるために 講師は、秋田大学大学院准教授の佐々木久長さん。日時▶9月1日(金)・8日(金)、19:00~20:30 先着▶40人

中央市民SCで学ぼう

会場は中央市民SC(市役所3階)。申し込みは、8月7日(月)9:00から生活総務課へ。☎(888)5650

①コミュニケーションカフェ 自分も相手も大切に、上手に気持ちを伝える方法を学びます。日時▶8月26日(土)13:30~15:00 お茶代▶100円 先着▶20人

②パソコン講座(就業などに役立つエクセルの基本) 日時▶8月29日(火)・30日(水)、13:00~16:00 受講料▶1,300円 先着▶10人

陶芸体験教室

練り込み花瓶の作り方を学びます。対象▶18歳以上で両日参加できるかた 日時▶9月5日(火)・20日(水)、9:30~12:00(9:15河辺市民SCに集合) 会場▶工房不銜窯(河辺式田) 材料費▶1,000円 先着▶15人 申込▶8月7日(月)9:00から河辺市民SC☎(882)5171

「秋田の史跡を学ぶ会」公開講座

「佐竹義義の侍妾」と題し、歴史作家の土居輝雄さんが話します。日時▶8月23日(水)10:00~12:00 会場▶東部市民SC地域文化ホール 問▶東部市民SC☎(853)1389

表紙の
はなし

まさに炎天下での消防操法大会。ホースをにぎる瞬間を撮影しようと、レンズを向けた団員のみなさんの額からはとめどなく汗が噴き出していました。どんな過酷な状況でも、実力を発揮できるのは、普段からの訓練の賜。本当にお疲れ様でした。



千秋美術館企画展

布からはじまる北欧の暮らし

マリメッコ展

デザイン、ファブリック、ライフスタイル
marimekko - Design, Fabric, Lifestyle

9/3日
まで開催中!



ファブリック《ウニッコ》(ケシの花)、図案デザイン:マイヤ・イソラ、1964年 Unikko pattern designed for Marimekko by Maija Isola in 1964

観覧料▶一般1,000円/大学生700円/高校生以下無料

企画展関連イベント

ミュージアムコンサート **弦と歌で奏でる北欧の音楽**

日時 8月20日(日)10:30~ **会場** 千秋美術館展示室

演奏▶北嶋奏子さん(バイオリン)、^{あずはた}預幡さち子さん(バイオリン)、高橋淑子さん(ピオラ)、藤原ケイ子さん(チェロ)、井島佐恵子さん(歌)

ギャラリートーク(作品解説)

日時 8月26日(土)14:00~ **会場** 千秋美術館展示室

*関連イベントは申込不要ですが、観覧会チケットが必要です。

問い合わせ 千秋美術館☎(836)7860

ワークショップ **連続講座「デッサンを深めよう」**

9月2日(土)、10月7日(土)、11月18日(土)、12月10日(日)、1月13日(土)、14:00~16:00(一部変更あり)
千秋美術館講堂ほか

静物・風景・人物のデッサンをじっくり学びます。講師は洋画家の伊藤 隆さん。受講料1,500円。先着10人(全日程参加できるかた)。申し込みは8月7日(月)9:30から。☎(836)7860
*会場・時間の詳細は、申込受付後にご案内します。