



— 秋田が生んだ永遠の歌声 —
 脚本・演出=栗城 宏 作曲=飯島 優 振付=高田 綾

11月5日 日

2月18日 日

開演時間 ▶10:30~ ▶13:30~

にぎわい交流館
 3階多目的ホール

前売券

— 一般 2,500円(当日3,000円)
 小・中学生 1,500円(当日2,000円)
 全125公演。休演日があります。
 詳しくはお問い合わせください。

問い合わせ

チケット予約は…
 わらび座 ☎0187(44)3915
<http://www.warabi.jp/syozitaro>
 その他は…秋田商工会議所
 ☎018(866)6676

明治・大正・昭和の激動の時代を生きた
 秋田市出身の国民的歌手・東海林太郎。
 「赤城の子守唄」「国境の町」を大ヒットさせ
 日本の歌謡界のスターとなった彼の生涯を
 ユーモアあふれる軽やかなタッチで描きます。



広

報

市民の生活情報誌

あきた

第1・第3金曜日発行

平成29年(2017)
 11月3日号
 No.1900

- 2 市長コラム
- 3 学校の適正配置
- 4 民生委員制度100年
- 6 市役所からのお知らせ
- 10 秋田市職員給与のあらまし
- 12 育児/情報チャンネルa



修復整備工事を終え完成した、国指定名勝 旧秋田藩主佐竹氏別邸(如斯亭)庭園の開園式で(10月21日)

市長コラム

日っネカ心

秋田市長 ● 穂積 志(もとむ)

如斯亭開園、天徳寺散歩

川の流れとともに

遠く太平洋山を望むと、山の頂から始まった紅葉もいつの間にか人里近くまで降りてきて、日に日に秋が深まっていくのがわかります。自然が冬の装いを整えるように、私たちの暮らしもまた雪寄せの準備や暖房の備えなど、冬の身支度の季節となりました。

さて、この太平洋山に源を発する旭川の河畔に、先月21日、国指定名勝 旧秋田藩主佐竹氏別邸(如斯亭)庭園が開園し、私も早速散策してきました。奇岩の景石や灯籠、四季折々の植栽などさまざまな風景をたのしむことができます。見どころは園内十五景。「紅霞洞」や「玉鑑池」「渴虎石」「巨鼈嶋」など、字を見ているだけでいろいろな風景が浮かんでくるようです。例えば巨鼈嶋。滝壺からさらに流れ落ちた水を湛える池が玉鑑池ですが、この池に浮かぶように



流水を湛える玉鑑池

配置された大きな石を巨鼈嶋といつて大きなカメラがそこにいるかのように見立てて楽しむものです。その隣に大きな石は渴虎石と言って巨鼈嶋と同じく石の形状から命名されたものと言われ、喉が渇いた虎という意味だそうです。

ではそもそもこの「如斯亭」の名前の由来はご存じでしょうか。九代藩主佐竹義和公が滝からの流れを見て、孔子の論語「逝く者は斯くの如きか、昼夜をおかず」から引用したそうです。水流の絶え間ない流れを嘆賞しつつ、人間の道も学問もまたこのようにあるべきという意味になり、その名の起源からも義和公のこの庭園に対する思いが伝わってくるようです。この如斯亭のすぐ西を流れる旭

川も、菅江真澄の助言を受けて義和公が命名したと言われていますが、旭川橋を渡り北西に1kmくらいのところには佐竹氏の菩提寺天徳寺があります。総門、山門、書院など二十万石大名の菩提寺にふさわしい壮大な伽藍配置で、本堂は茅葺き屋根の建物としては日本有数の規模を誇ります。

如斯亭と天徳寺ともに秋田市を代表する歴史名所ですが、実は文化財としては珍しいダブル指定という共通点があります。一般的に文化財は建造物・史跡・名勝・民俗などに分類されますが、天徳寺は建造物として、如斯亭は名勝として国指定、また双方とも史跡として県指定となっており、このことは歩いても10分程の2つの文化財がいかに多面的な価値を持っているかを表しているように思います。

日頃から何げなく目にしていて、歴史的価値を必ずしも意識しているわけではありませんが、この時季、ときどき訪れる小春日和に合わせ、紅葉から落葉そして冬木立を眺めながらの歴史散歩もおすすめです。

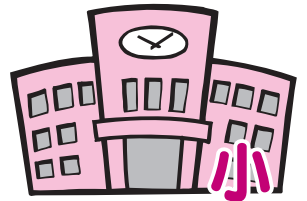

小・中学校の適正配置の検討

健やかに成長できる 教育環境をめざして



市では、少子化の進展により将来の児童・生徒数が減少しても、確かな学力を身に付け、心身が健やかに成長できる教育環境を確保・提供していくため、市民のみならず、将来の小・中学校のよりよいあり方(適正配置)について考えていくこととしています。

市ではこれまで、2つの学年が1つの教室で学ぶ「複式学級」がある学校を対象とした統廃合などを行ってきました。現在の学校数は、小学校41、中学校23になります。

秋田市	小学校児童数	中学校生徒数
2017年 (5月1日現在)	14,114人	7,257人
2040年 (国立社会保障・人口問題研究所の推計)	7,908人	4,206人

今後、さらに進む少子化に対応するため、昨年度、「秋田市小・中学校適正配置推進委員会」を設置し、全市的な観点から、学校の適正配置について検討を行い、基本的な考え方をまとめました。その概要は下記のとおりです。

何年後の将来を見据えるか?

2040年までに、児童・生徒数の大幅な減少が予測されています。長期的な視点で、将来の児童・生徒数を見据えて検討する必要があります。

将来も良好な教育環境を確保するため、2040年の児童・生徒数を想定した検討を今から行います。

1校あたりの学級数は?

小学校・中学校とも、さまざまな集団が組みやすく、交流活動も実施しやすいこと、また、子ども同士の関係などから一定の規模を持つことが望ましいと考えます。

加えて、中学校については、部活動の選択の幅が広がるメリットもあります。

学校の適正規模を12〜18学級とし、より望ましい学級数を18学級として検討を進めます。

どのように配置を考えるか?

秋田市総合計画の7地域の区分を参考として、学校の配置や地域の状況を踏まえ、ブロック分けと想定される学校数を検討していきます。

中学校区が小学校区より広域であること、また、一つの小学校から別々の中学校に進学する状況の解消が望ましいことから、中学校区から先に検討していきます。

秋田市をいくつかのブロックに分けた上で、地域の実情を勘案しながら検討します。

今年度、すでに市内各地で説明会を開催したところですが、引き続き、これらに対する市民のみならずのご意見を募集しています。説明会の資料などが必要な場合は、学事課へお問い合わせいただくか、同課ホームページをご覧ください。

今後、いただいたご意見を踏まえ、同推進委員会において「学校配置素案」の検討を進めていきます。

問い合わせ▼学事課

TEL (0888) 58006

FAX (0888) 58004

http://www.city.akita.jp/city/ed/sw/



寄付・寄贈、ありがとうございました

【寄付者】

秋田市飲食店組合環同連合会

▼福祉事業に役立ててほしいと、7月に開催した、チャリティイベントの収益金の一部5万円を寄付していただきました。



10月16日の贈呈式で。穂積市長に目録を渡す同連合会の鈴木 清会長。両端は長澤欽一副会長(右)と鈴木眞澄専務理事

【寄贈者】

(二社)秋田市建設業協会

▼7月にオープンした秋田市新屋ガラス工房に、可動型ポラード(車止め)6個を寄贈していただきました。



10月16日の贈呈式で。右が同協会の林 明夫会長



可動型ポラード



民生委員制度は今年で創設100周年です

みなさんのお住まいの地区には必ず民生委員・児童委員がいます。地区の民生委員・児童委員を知りたい場合は、秋田市民生児童委員協議会(市役所2階の福祉総務課地域福祉推進室内)へお問い合わせください。

☎(888)5661・FAX(888)5658・Eメール ro-wfmn@city.akita.akita.jp

民生委員
児童委員

あなたのまちの
安心を支えます

秋田市には民生委員・児童委員が697人います

お気軽にお声掛けください！



10月13日の秋田市社会福祉大会に参加された民生委員・児童委員のみなさん

誰もが住み慣れた地域で自立した生活が送れるよう支援します

民生委員・児童委員は、厚生労働大臣から委嘱された無報酬のボランティアです。全国共通の制度として、約23万人が全国各地のまちでも活動しています。その目的は、誰もが住み慣れた地域で自立した生活が送れるよう支援し、安心して暮らせる地域社会づくりを進めることです。

民生委員・児童委員は、地域に暮らすみなさんの身近な相談相手として、生活上の心配ごとや困りごと、医療や介護、子育ての不安などの相談に応じています。そして、その課題が解決できるよう、必要な支援への「つなぎ役」になります。

また、地域に目を向け、定期的な訪問などを通じて、高齢者や障がい者がいる世帯、子どもたちの見守り活動なども行っています。

課題を解決できるよう
寄り添います



民生委員・児童委員を簡単に言うと、「福祉のことを知っている近所の人」です。専門的な技能や資格を持っているわけではなく、相談内容に応じて、必要な支援を受けられる専門機関などにつなぎ、課題を解決できるよう「寄り添い」ます。そのために行政や社会福祉協議会、学校などさまざまな機関と連携しています。

なお、民生委員になることができる人は、民生委員法に定められていて、市町村ごとに設置される推薦会で、地域住民の中で、社会福祉に熱意のあるかたが選ばれます(任期は3年)。

地域に広がる緑の輪



秋田市緑化コンクール

今年度の秋田市緑化コンクールの入賞が、審査の結果、次のとおり決まりました。

秋田市民憲章推進協議会事務局

☎(888)5653

* 名称の後の()は地区協議会名。

秋田市長賞

三千刈東町内会(寺内小・上の写真)

秋田市教育長賞

浜田小学校(浜田)

秋田市緑化推進委員会委員長賞

佐々木徳子さん(雄和)

審査員特別賞▶工藤光子さん(御所野)、小又の里(上新城)

特別優秀賞▶田中陽子さん(旭南)、鎌田桂子さん(広面)、ななかまどクラブ(御所野)、外旭川中学校(外旭川)、飯島南小学校(飯島)、賛成福祉会(太平)、向野自治会(雄和)

優秀賞▶水口町内会(外旭川)、目長田町内会(仁井田)、愛宕下西丁親交会(築山)、館越町内有志(太平)、栄町環境・花壇部(土崎)、古町・神田町内会(太平)、太平小学校(太平)、萱ヶ沢自治公民館(雄和)、中の沢老人クラブ(雄和)、堰越睦会(外旭川)

優良賞▶仁井田仲谷地町内会(仁井田)、泉大橋本町町内会(泉)、御野場楽生会(四ツ小屋)、旭クラブ(旭川)、水口子供会(外旭川)、石田坂町内会(豊岩)、牛島東六丁目町内会(牛島)、四ツ場町内会(四ツ小屋)、石川日出子さん(広面)、旭南小学校(旭南)、将四ガーデン・黎明(土崎)、秋田県千秋学園(新屋勝平)、新波自治会(雄和)、御野場南町内会(四ツ小屋)、梶ノ目第一団地町内会(外旭川)



「プライバシーが侵害される」「かまってほしくない」と、訪問を断るかたもいらっしゃいます。民生委員・児童委員には法律による「守秘義務」があり、相談内容が他の人に伝わることはありませんので、安心してご相談ください。

また、あなた自身のことでもなく、ご近所で「毎晩、怒鳴り声と子ども泣き声があるけど虐待かしら?」「○○さん、最近姿を見かけないけど大丈夫かしら?」と感じた場合なども、民生委員・児童委員にお声掛けください。あなたが民生委員・児童委員に連絡することで、早期の対応が可能になります。

「ご自身のこと、あなたの周りのこと、ためらわずにご相談を」

こんな悩みはありませんか

生活の不安

- ・ひとり暮らしでさみしい
- ・高齢者二人で、何かあった時に不安
- ・災害が起こった時、避難するのを助けて欲しい

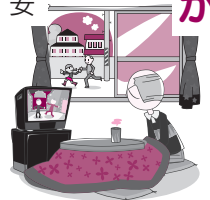

育児のこと

- ・子育てのことで相談できる人がいない
- ・子育てがうまくいかなくて不安
- ・子どもを叩いてしまいそう

介護のこと

- ・介護ばかりで自分の時間がない
- ・介護保険はどうやって使うの?
- ・おじいちゃんのために住宅を改修したいけど、お金がない



福祉サービスのこと

- ・困り事をどこに相談していいのかわからない
- ・障がい者手帳を申請したい
- ・配食サービスを使いたい

近所で気になることはありませんか

- ・○○さんの家に何日分も新聞がたまっている
- ・○○さんが、送りつけ商法の被害にあっているみたい
- ・○○さんの年金が同居の親族に使い込まれているみたい
- ・○○さんの家の怒鳴り声と子どもの泣き声がすごい
- ・○○さんの子どもが何日も服を替えていない



民生委員・児童委員にご相談を!



市役所からのお知らせ

文中「SC」はサービスセンターの略

市庁舎の利用者増加および屋外環境整備工事に伴い、市役所駐車場が混雑しております。

市役所または中央市民サービスセンターへは、できるだけ公共交通機関をご利用いただくか、乗り合わせてお越しくくださるようお願いいたします。

市役所で防災訓練を実施

11月6日(月)午前8時30分～9時30分
「市民の広場」へは駐車できません。敷地内その他の駐車スペースをご利用ください。
財産管理活用課 ☎(0088)54339

市職員を募集します

▼歯科衛生士(職務経験者)

職務経験のある歯科衛生士を募集します。一次試験は12月10日(日)に市役所で、一般教養試験、適性検査、個別面接試験を行います。受験資格として必要な職務経験に一定の要件があります。詳しく

は、受験案内書をご覧ください。
対象▶昭和53年4月2日以降の生まれで、民間企業などにおいて、歯科衛生士の資格を必要とする職務に通算5年以上就いた経験があるかた

申し込み▶人事課(市役所4階、同課ホームページからも入手可)、市役所1階総合案内、各市民SC(中央を除く)、駅東SC、東京事務所(千代田区)にある受験案内書に従って、11月13日(月)から24日(金)当日消印有効)までに人事課へ
問い合わせ
人事課 ☎(888)5429

納税通知書の発送用封筒などの広告を募集

平成29年度中に作成する封筒などの印刷物の広告主を募集します。入札参加条件など詳しくは、11月6日(月)から市民税課ホームページでご確認いただけます。

広告を募集する印刷物

- ①法人市民税用窓付封筒
- ②軽自動車税納税通知書用窓付封筒
- ③固定資産税納税通知書用窓付封筒
- ④特別徴収のしおり
- ⑤特別徴収税額通知書用封筒
- ⑥市県民税(普通徴収)納税通知書用窓付封筒

入札参加の申込期間

11月6日(月)から27日(月)まで

入札日時と場所

12月8日(金)午前10時から市役所で

問い合わせ 市民税課庶務担当

☎(888)5473

ノロウイルスの感染は冬場がピークです

ノロウイルスは、食中毒や感染性胃腸炎の原因になります。感染力が強く、少量のウイルスでも口から体内へ入り感染します。

ノロウイルスの感染経路

■食べ物から人へ(食中毒)

ウイルスを取り込んでいる二枚貝を十分に加熱せずに食べると感染します。ウイルスが付着した食べ物から調理器具を介して別の食べ物にウイルスがうつり、感染することもあります。

■人から人へ(感染性胃腸炎)

感染者の便やおう吐物を触った手指に付いたウイルスが、口に入り感染します。手洗いが不十分な感染者が触れた蛇口、ドアノブなどに後から触れた手指から感染することもあります。

ノロウイルスの症状

発症までの潜伏期間は24～48時間、吐き気、おう吐、下痢、腹痛、微熱が1～2日続きます。水分と栄養補給で回復しますが、乳幼児や高齢者など、抵抗力の弱い人の場合、脱水症状を起こすこと

があるので注意が必要です。

症状が治まっても、ウイルスは1週間(長い場合は1か月)、便と一緒に排せつされます。

予防のポイント

調理や配膳の前、食事前、トイレの後、外出から戻ったときなどは、石けんで指先や爪、指の間、手首などを十分にこすり、流水で洗いまししょう。

食品は85～90℃で90秒以上加熱しましょう。調理器具は、85℃以上の熱湯で1分以上加熱するか、0.02%塩素系消毒液に浸した後、洗い流します。

感染を拡げないために

- ・汚物がついた衣類は静かに下洗いした後、85℃以上で1分間熱湯消毒しましょう。白い物は0.1%塩素系消毒液に10分程浸します
- ・おう吐物は、使い捨て手袋、エプロン、マスクを身に付けて処理します。拭き取った後、0.1%塩素系消毒液を染みこませた布で一方方向に拭き、さらに10分後に水拭きします
- ・トイレ(ドアノブも)、洗面所などは、0.02%塩素系消毒液で拭いた後、水拭きします

問い合わせ

食中毒は衛生検査課へ

☎(883)1181

感染性胃腸炎は健康管理課へ

☎(883)1180

市の事業について、詳しくは各課へお問い合わせいただくか、下記ページをご覧ください。

▶公式ホームページ <http://www.city.akita.akita.jp/>

▶公式ツイッター <https://twitter.com/akitacity>

▶秋田市役所Facebookページ <https://www.facebook.com/city.akita>

災害に克つ! ②



災害への備え、被害を受けた場合のワンポイントアドバイスをご紹介します

災害時に発令される避難情報には3つの種類があります。お住まいの地域に次の避難情報が発令された場合は、速やかに行動しましょう。

ただし、避難情報が発令されていなくても、身の危険を感じる場合は安全な場所へ避難してください。

防災安全対策課 ☎(888)5434

緊急度は番号順に高くなります

避難情報ととるべき避難行動	
①避難準備・高齢者等避難開始	避難に時間を要するかた(高齢のかた、障がいのあるかた、乳幼児など)とその支援者は避難を開始してください。 その他のかたは、いつでも避難ができるよう準備をしてください。
②避難勧告	速やかに避難所などへ避難してください。外出が危険な場合、近くの安全な場所や自宅内のより安全なところに避難してください。
③避難指示(緊急)	まだ避難していないかたは、緊急に避難所などへ避難してください。外出が危険な場合、近くの安全な場所や自宅内のより安全なところに避難してください。

*ただし、必ずしもこの順番で発令されるとは限らないので、ご注意ください。

今月納期の市税 国民健康保険税第5期(納期限11月30日(木))

納期内に納付されるようお願いいたします。市税の納付には、簡単に便利な口座振替をご利用ください。コンビニでも納付できるようにになりましたので、ぜひご利用ください。

国保年金課 ☎(888)5634

あわでらいちまかいさい
青空市場開催に伴い
いじまじりあか
飯島緑丘で一部通行止め

毎年恒例の青空市場開催に伴い、飯島緑丘道路(飯島小学校近く)が一部車両通行止めになりますのでご了承ください。

青空市場 とれたての野菜、越冬野菜などを地元農家が直売します(売り切れ次第終了)。今年は青空市場40周年! お汁粉の振る舞い(先着100人)やお子さんへの綿あめプレゼント、記念抽選会なども。

日時 11月12日(日)午前8時~10時30分(通行止めは午前7時~11時)

●問い合わせ 農業農村振興課 ☎(888)5735

のちまじりけいさいけんしやう
農業経営者研修の
さんかしゃあし
参加者を募集します

対象 農業者や農業関係団体の職員など、農業に関係のあるかた

日時と研修内容

① 11月14日(火)午前10時~午後3時

：決算書の見方・読み方、原価計算

② 11月17日(金)午前10時~午後3時

：キャッシュフロー会計・演習

会場 県農業試験場(雄和相川)

受講料 各500円。ただし、「未来農業フロンティア育成研修生」地域

で学べ! 農業技術研修生」は無

料、「次世代農業経営者ビジネス塾生」は②のみ無料です

申し込み ①は11月6日(月)まで、

申し込み ①は11月6日(月)まで、

②は11月10日(金)まで、農業農村振興課へ。 ☎(888)5735

あんみ
公共下水道の都市計画案をお見せします

「秋田都市計画秋田市公共下水道(秋田地域)の排水区域の都市計画変更案をお見せします。ご覧になる場合は、直接、都市計画課(市役所4階へお越しください)。なお、変更案に対する意見書を提出することができます。

縦覧・意見書提出期間

11月7日(火)から20日(月)までの平日、午前8時30分~午後5時15分

●問い合わせ 都市計画課 ☎(888)5764

しりよう
ご利用ください! あき
た創業サポートファンド

「あきた創業サポートファンド」は、秋田広域での創業の促進と企業の成長支援を目的に、秋田信用金庫と秋田周辺広域市町村圏(秋田市ほか6つの自治体)およびフューチャーベンチャーキャピタル(株)が共同出資して設立したファンドです。詳しくは、秋田信用金庫へお問い合わせください。

☎(823)5116

投資対象 創業予定者、設立後10年以内の会社など

投資金額 1社当たり300万~500万円

支援内容など 投資と経営指導により支援します。経営への関与は3~5年で、その後、事業計画の達成状況や純資産を確認の上、当ファンドの持ち分を回収します

臨時休館 ご了承ください

■市立図書館：特別整理期間のため、11月16日(木)から30日(木)まで休館します。詳しくは、各市立図書館へお問い合わせください。

■民俗芸能伝承館：展示物の移転作業のため、11月19日(日)に休館します。旧金子家住宅は観覧できますが、駐車場は利用できません。

☎(888)7061



平成29年10月1日現在の秋田市の人口<平成27年国勢調査の結果を反映した数値>

●人口▶311,178人(-289)…男▶146,631人(-119) 女▶164,547人(-170)

9月分 出生▶146人 死亡▶278人 転入▶518人 転出▶675人

●世帯▶136,075世帯(-80)

●1年前の人口▶313,668人 ()内は前月比



市役所からのお知らせ

●文中「SC」はサービスセンターの略

省エネシンポジウムの参加企業を募集!

「灯りコデーネーター」の結城未来さんの基調講演のほか、「かしい事業者の省エネ術」と題したパネルディスカッションや秋田市の補助事業の紹介など。

対象▶市内に、従業員5人以上の中小規模の事業所や店舗などを有する事業者

日時▶11月29日(水)午後1時15分～4時30分 **会場**▶にぎわい交流館2階展示ホール **先着**▶100人

申し込み▶県温暖化対策課(県庁5階、同課ホームページからも入手可)にある申込書を、11月22日(水)まで同課へ

●問い合わせ 市環境総務課 ☎(888)5704

廃校となった校舎の利活用者を募集します

廃校となった雄和地域の4小学校の校舎などを有効活用するため、施設の利用を希望する個人・

法人を募集しています。詳しくはホームページをご覧ください。お問い合わせください。

対象となる旧校舎(所在地)

- ・川添小(雄和椿川字長者屋敷)
 - ・種平小(雄和種沢字戸草沢)
 - ・戸米川小(雄和戸賀沢字金山沢)
 - ・大正寺小(雄和新波字寺沢)
- 申し込み**▶12月25日(月)まで財産管理活用課へ。 ☎(888)5439

医療費の自己負担が軽減される福祉医療費の申請を忘れずに

次の①②に該当するかたは、申請すると「福祉医療費受給者証」が交付され、診療の際に受給者証と健康保険証と一緒に医療機関に提示すると保険診療の自己負担分(1～3割)が助成されます。

①子どもの福祉医療制度の対象

○1歳～全員に入院・通院医療費を助成します。所得確認あり
2～6歳▶入院は全員に助成します。通院は所得制限あり
小・中学生▶入院・通院ともに所得制限あり



*お子さんが1歳以上で、市(区町村)民税所得割が課税されている世帯は、自己負担分の半額をお支払いいただきます。なお、医療機関や薬局ごとに月額1千円が上限です。

ひとり親家庭、父母がいな家庭、父か母が重度の身体障害者手帳をお持ちの家庭▶18歳までのお子さん(18歳に達する日以後の最初の3月31日まで)が対象です。所得制限あり。お子さんが就職などで、社会保険本人になると該当しません

②障がい児(者)の福祉医療制度の対象

重度障がい児(者)▶身体障害者手帳1～3級か療育手帳Aをお持ちのかた。社会保険本人は所得制限あり
高齢身体障がい者▶65歳以上で身体障害者手帳4～6級をお持ちのかた。社会保険本人は該当しません。所得制限あり

*健康保険が変わったかたなどは、新しい健康保険証と印鑑を持って、次の窓口で福祉医療の変更手続きをしてください。

●申請と変更手続きの窓口

①子どもの福祉医療制度は 子ども総務課(市役所2階) ☎(888)5691
FAX(888)5693
②障がい児(者)の福祉医療制度は 障がい福祉課(市役所1階) ☎(888)5663
FAX(888)5664

：西部・南部・北部・河辺・雄和の各市民SC、駅東SCでは、①②とも受け付けます。

乳幼児、小・中学生の福祉医療制度の所得制限

次の「A」総所得額から「B」各種控除額を控除した額が、「C」所得制限基準額を超える場合は助成制度に該当しません。また、父母の所得は合算せず、それぞれの所得額で判断し、いずれかが超えると該当しません。

④総所得額

・サラリーマンで市・県民税を給料から控除されているかた▶市民税・県民税特別徴収税額通知書の「総所得金額①」欄の額
・市・県民税を納税通知書で納付しているかた▶市民税・県民税納税通知書の「総所得①+②」欄の額

⑤各種控除額(控除の種類)控除額

雑損控除・医療費控除・小規模企業共済等掛金控除・配偶者特別控除▶市・県民税の控除額と同額、社会保険料控除▶8万円、障害者控除(1人につき)▶普通27万円・特別40万円、勤労学生控除▶27万円

◎所得制限基準額(扶養人数)基準額
乳幼児：0人▶460万円、1人▶498万円、2人▶536万円、3人▶574万円
小・中学生：0人▶267万2千円、1人▶305万2千円、2人▶343万2千円、3人▶381万2千円

*ひとり親家庭などの児童、重度心身障がい児(者)および高齢身体障がい者の所得制限における各種控除額と所得制限基準額は、これらと異なります。

秋田市歴史叢書11

「誓願寺文書2」を刊行

秋田藩の城下町久保田の寺町にある浄土宗誓願寺に伝来した B5版/171ページ
1千点におよぶ古文書のうち、寺務日記や寺務記録6冊を収録。誓願寺と湊屋敷との由来や庄内藩領民たちによる秋田藩への愁訴(つらい事情を嘆き訴えること)の記事など、貴重な資料が含まれています。

市役所分館1階の文書法制課文書・歴史資料担当で、1部1千円(税込)で頒布しています。☎(888)5428



いいあんべえ体操のDVDができました!

生涯にわたって骨・関節・筋肉の健康を保ち続けることができるよう、簡単に安全にできる運動が満載の「秋田市いいあんべえ体操」がDVDになりました。
DVDは、おもに65歳以上の市内の自主活動団体に差し

11月8日は「いい歯」の日

問い合わせ 保健予防課☎(883)1178



■めざそう! `8020、ハチマルニイマル

`8020、運動は、80歳になっても20本以上の歯を保とうという運動です。20本以上の歯があれば、食生活にほぼ満足することができますと言われています。

生涯、自分の歯で食べる楽しみを味わえるように、健康な歯を保つことが大切です。

■よく噛むことでこんな効果が!

- ・唾液の量が増える ・胃や腸の消化、吸収を助ける
- ・生活習慣病の予防 ・食べ過ぎ防止
- ・脳の活性化や認知症予防
- ・むし歯・歯周病・口臭の予防
- ・やる気・集中力・体力が向上する など



高齢者はよく噛むことができないと、記憶・自立度・認知・運動機能などの低下が見られるという報告もあります。よく噛むことを心掛けましょう。

■歯科健診の受診をお忘れなく!

実施医療機関は、「秋田市の健診ガイド」または保健予防課ホームページでご確認ください。

<http://www.city.akita.akita.jp/city/hl/pr/kensin/s-itiran.htm>

おとなの歯科健診

今年度、30・40・50・60・70歳になるかたが対象です。受診は来年2月まで。料金は700円(70歳は無料)。

後期高齢者歯科健診

昭和16年4月1日~17年3月31日生まれのかたが対象です。受診は12月まで。料金は500円。

歯科健康電話相談☎(883)1178

平日の午前8時30分~午後5時に、歯科衛生士が、むし歯や歯周病などの相談に応じます。

上げます(原則1グループ1枚、な
くなり次第終了)。個人の場合
は、最大で4週間お貸しします。
なお、保健予防課ホームページ
から動画を視聴できます。
申し込み 11月6日(月)から保健予
防課(市保健所2階)へ。申し込み
後、保健予防課で直接お渡ししま
す(郵送不可)。申込書は同課ホ
ムページからも入手可
●問い合わせ
保健予防課☎(883)1178

11(いい)月30(みらい)日
は「年金の日」です
年金記録や将来の年金受給見込
額を確認し、未来の生活設計につ
いて考えてみませんか。
日本年金機構ホームページ「ねん
きんネット」をご利用いただく
と、いつでもご自身の年金記録を
確認できるほか、将来の年金受給
見込額を、さまざまなパターンで

試算することもできます。
<https://www.nenkin.go.jp>
年金相談は事前予約で!
秋田年金事務所(保戸野)では、
予約制の年金相談を実施していま
す。ぜひご利用ください。
相談時間 平日の午前8時30分~
午後4時30分と、第2土曜の午後
1時30分~3時
申し込み 秋田年金事務所お客様
相談室☎(865)2379

人件費(平成28年度普通会計決算)

人件費は、一般職給与・特別職給与・退職手当・共済組合に支払う負担金・公務災害補償費などの合計です。

28年度人件費(A)=206億9,042万円

28年度歳出額(B)=1,336億8,808万円

28年度人件費率(A÷B)=15.5%



職員給与費(平成29年度普通会計当初予算)

職員給与費は、給料と扶養、通勤、住居、時間外勤務、期末、勤勉、児童など、諸手当の合計です。ただし、退職手当は除きます。

29年度給与費(C)=151億7,141万4,000円

【内訳】 給料▶97億3,306万8,000円 職員手当▶18億5,438万円
期末・勤勉手当▶35億8,396万6,000円

29年度職員数(D)=2,520人

年間1人あたりの給与費(C÷D)=602万円

*職員給与費の各数値は、普通会計(一般会計と市有林会計の合計)の数値です。他都市と比較しやすくするため、普通会計による公表を行っています。

職員の給料(平成29年4月1日現在)

職員の給料は職種、採用区分、経験年数、役職の段階などによって決まります。

(月額)

一般行政職の給料	大学卒業程度	高校卒業程度
初任給	17万9,643円	14万7,283円
採用2年経過後	19万1,639円	15万5,751円
5年以上10年未満	22万4,700円	19万2,600円
10年以上15年未満	27万 500円	23万9,100円
15年以上20年未満	32万8,300円	29万4,100円

*平均月額32万6,400円、平均年齢43.4歳です。

特別職の月額給料・報酬(平成29年4月1日現在)

給料 市長▶105万5,700円(117万3,000円)
副市長▶85万4,050円(89万9,000円)

*本来の給料月額から、市長は10%、副市長は5%を減額しています。()内が本来の給料月額です。



報酬 議長▶70万4,000円 副議長▶65万5,000円
議員▶62万5,000円

期末手当の算定 給料月額等×100分の120×支給割合

支給割合は6月期が1.525月分(議長・副議長・議員は1.5月分)、12月期が1.525月分で合計3.05月分(議長・副議長・議員は3.025月分)

*市長は算定額から10%、副市長は5%を減額しています。

職員手当

職員には給料のほか、各職員の生活実態や勤務条件の違いなどを考慮して手当を支給しています。

①扶養・住居・通勤・地域手当(平成29年4月1日現在)

扶養手当	▶配偶者=1万円 ▶子=8,000円 ▶父母など=6,500円 ▶配偶者のない職員の扶養親族のうち1人目(子)=1万円 ▶配偶者のない職員の扶養親族のうち1人目(父母など)=9,000円 ▶16歳から22歳までの加算=5,000円
住居手当	▶借家=限度額2万7,500円
通勤手当	▶交通機関利用者=限度額5万5,000円 ▶交通用具(自動車、バイクなど)利用者=限度額3万8,100円
地域手当	▶東京都23区在勤者=給料、扶養手当などの合計額の20% ▶医師=給料、扶養手当などの合計額の16%

②期末・勤勉手当の支給割合(平成29年4月1日現在)

期末手当	6月支給▶1.175月分 12月支給▶1.325月分 (合計2.5月分)
勤勉手当	6月支給▶0.800月分 12月支給▶0.800月分 (合計1.6月分)

*職制上の段階や職務の級などによる加算措置があります。

③時間外勤務手当(平成28年度)

支給総額▶5億2,494万9,000円
1人当たり平均支給年額▶23万5,000円



④特殊勤務手当…市税等賦課徴収、福祉事務現業、救急、夜間特殊業務など全21種(平成28年度)

職員全体に占める特殊勤務手当支給職員の割合▶28%
1人当たりの平均支給年額▶3万4,000円

⑤退職手当の支給割合(平成29年4月1日現在)

自己都合退職基本額(年数は勤続年)

20年▶20.445月分	25年▶29.145月分
35年▶41.325月分	最高支給限度▶49.59月分

勲奨・定年退職基本額(年数は勤続年)

20年▶25.55625月分	25年▶34.5825月分
35年▶49.59月分	最高支給限度▶49.59月分

*在職区分に応じて定める調整月額(0~5万9,550円)の60月分を基本額に加算します。なお、28年度の1人当たりの平均支給額(平均勤続年数34年11月)は、2,017万2,000円です。

今年2月に包括外部監査人の長村彌角さん(公認会計士)から報告があった、平成28年度の監査結果(テーマは「上下水道局(主として水道事業会計)に関する内部統制システムの有効性について」)に対して、市では次のとおり対応しています。総務課☎(888)5423



包括外部監査結果への対応(▶以降が市の対応)

①事業運営を効果的・効率的に行うため、「水道事業基本計画」で定める具体的施策を実施する上で、達成すべき目標指標値との対応関係を明確にする必要がある

▶今年3月に策定した「上下水道事業基本計画」では、具体的施策を達成するための取り組み・事業と目標指標値とを関連付け、対応関係を明確にしました



②基本計画の指標と実施計画の指標は、整合性が取れていない部分がある。また、指標が設定されていない実施事業があるため、基本計画と実施計画との対応関係を明確にするとともに、各指標と同局の掲げる目標の進捗が分かるようにする必要がある

▶今年3月に策定した「上下水道事業基本計画」では、取組事業ごとに年次計画を定め、実施計画では基本計画の施策体系に基づいた事業計画を記載し、目標達成に向けた事業の進捗状況が管理できるよう、基本計画と実施計画の目標指標値の整合を図りました

③上下水道局各課が実施する事業の遂行を阻害する要因をリスクとして把握し、その中から優先して対応すべき重要なリスクを選定する必要がある

▶予算査定などで、実施事業の遂行を阻害する要因を識別・評価し、着実に遂行できるよう検討しています

④限られた人的資源を効果的かつ効率的に活用するため、各課で抽出したリスクに、行政運営の影響度やリスク発生の可能性に応じて優先順位を付け、適切なリスク対策を行う必要がある

▶市の内部統制の取組方針を再度徹底するとともに、優先順位の高いリスクから対応することを明確にし、業務ごとにリスクの抽出と優先順位付けを見直しました

⑤包括的民間委託をしている水道料金・給排水システムが、市の「情報セキュリティポリシー」に沿った内容で情報管理されているか確認する必要がある。また、外部委託先の履行基準として契約書などにサービス水準を定め、定期的に点検する必要がある

▶上下水道電算システムの情報セキュリティレベルについては、市の情報セキュリティポリシーに準拠するレベルが確保されていることを確認し、定期的に履行状況のモニタリングを実施することとしました。また、契約へのサービス水準設定は、次期包括業務委託で対応することとしました



■ 包括外部監査＝市の財務事務が適正に行われているかを行政から独立した監査人がチェックする制度

よりの良い市政運営をめざして

秋田市職員給与の概要



問い合わせ 人事課☎(888)5429

秋田市職員の給与は、国や他の地方公共団体との均衡を考慮しながら、市議会の審議を経て条例で定められています。詳細は10ページのとおり、職員数などは下記のとおりです。

一般行政職の級別職員数 (平成29年4月1日現在)

- 1級(主事・技師)▶135人(10.8%)
- 2級(主事・技師)▶136人(10.9%)
- 3級(主事・技師、主任、主査)
▶202人(16.1%)
- 4級(主任、主査、主席主査)
▶490人(39.1%)
- 5級(課長補佐)▶142人(11.3%)
- 6級(課長)▶111人(8.9%)
- 7級(次長)▶19人(1.5%)
- 8級(部長)▶17人(1.4%)

*「%」は全体に対する割合。



職員配置の適正化に努めています

秋田市の平成29年4月1日現在の総職員数は2,547人。各部門の内訳は下記のとおりです。

- 一般行政部門▶1,460人(+12)
議会、総務、税務、民生、衛生、労働、農林水産、商工、土木
- 特別行政部門▶786人(±0)
教育、消防
- 公営企業等部門▶301人(+3)
病院、水道、下水道、その他

* 上記職員数は、一般職に属する人数で、地方公務員の身分を有する休職者、派遣職員などを含み、臨時職員、非常勤職員は除きます。

* ()内は前年度との比較です。

親子で遊ぼう

★参加無料

★直接会場へ

会場	催し(お子さんの対象)	内容	日時
子ども未来センター (アルヴェ5階) ☎(887)5340	びよんびよん広場(1歳7か月~3歳)	楽器であそぼう♪ 	11/9(木)①10:15~②10:50~
	おはなし会(就学前)	絵本の読み聞かせ	11/14(火)10:30~11:00
	よちよち広場(7か月~1歳6か月)	楽器であそぼう♪	11/16(木)①10:15~②10:50~
中央子育て交流ひろば ☎(888)5652	ころころマカロンのおへや(0~1歳)	交通安全教室 	11/9(木)10:30~10:50
	おはなしポケット(就学前)	手遊びや絵本の読み聞かせ	11/15(水)10:30~10:45
	おたのしみポケット(就学前)	クリスマスグッズ作り	11/16(木)10:30~10:50
東部子育て交流ひろば ☎(853)1082	ばるばるルーム(就学前)	親子でフラダンス♪	11/8(水)10:30~10:50
	ばるばる工作(就学前)	おしゃれサンタ作り(受け付けは10:30まで)	11/15(水)10:30~10:50
西部子育て交流ひろば ☎(826)9007	いちごるーむ(0~1歳)	演奏を聴いて、楽器にふれよう	11/8(水)10:30~10:50
	バナナるーむ(2~3歳)	パネルシアター、体操	11/15(水)10:30~10:50
南部子育て交流ひろば☎(838)1216	ほかほかるーむ(就学前)	ママトークで友だちづくり	11/8(水)10:30~11:00
北部子育て交流ひろば ☎(893)5985	にっこりあそびday(就学前)	キタスカ大運動会!(1階体育館で)	11/8(水)10:00~11:45
	とっとこタイム(2~3歳)	アンパンマンのエプロンシアター	11/15(水)10:30~11:00
河辺子育て交流ひろば ☎(882)5146	まるさんかくしかく(就学前)	秋の音楽会~楽器を作ろう	11/7(火)10:30~10:50
	ママのリフレッシュタイム「ヨガ」...就学前のお子さんがあるかた		11/16(木)10:30~11:30
雄和子育て交流ひろば ☎(886)5530	親子あそびぐーちよきばあ(就学前)	アンパンマン人形劇	11/14(火)10:30~10:50
	ぐんぐん~身体測定~(就学前)	成長記録カードもあります	11/15(水)9:00~11:30
フォンテ文庫 (フォンテAKITA6階) ☎(893)6167	おはなし会(2~6歳)	大きな絵本や紙芝居 	11/11(土)11:30~12:00
	パンダのえほん修理屋さん(どなたでも)	破損した絵本の修理	11/18(土)10:30~12:00
	作ってあそぼう工作会(2歳~小3)	「ふわふわパラシュート」作り	11/18(土)11:30~12:00
子ども広場(フォンテAKITA 6階)☎(893)6075	スマイルベビー(0歳)	わらべうたやふれあい遊び	11/20(月)10:30~11:00
	スマイルキッズ(1歳以上)	わらべうたや絵本の読み聞かせ	11/27(月)10:30~11:30

初期離乳食教室(生後4~5か月。40組)
12月8日(金)10:00~12:00
中期離乳食教室(生後6~7か月。30組)
12月11日(月)10:00~12:00
後期離乳食教室(生後8~11か月。30組)
12月12日(火)10:00~12:00

◎育児相談

保健師、栄養士が応じます。対象▶乳幼児と保護者 日時▶11月28日(火)9:00~12:00 先着▶3組

*電話相談は随時行っています。

ほいくしよかいほう 保育所開放へようこそ!

0~5歳の親子が対象です。時間は9:45~11:00。駐車場など詳しくは、各保育所(太字)へお問い合わせください。

11月14日(火)▶寺内☎(863)6253
11月14日(火)▶雄和中央☎(886)2595
11月15日(水)▶新波☎(887)2014
11月16日(木)▶川添☎(886)2139

こそだ しえんしゃけんしゅうかい 子育て支援者研修会

対象は、主任児童委員、子育て支援団体代表者、ファミリー・サポート・セン

ター協力会員など。「子どもの発達と親の心を理解する」をテーマに、パパ、ママに寄り添う考え方を理解する子育て、親育てのヒントを学びます。
日時▶11月15日(水)10:00~12:00
会場▶アルヴェ4階洋室C 定員▶30人
申込▶子ども未来センター

☎(887)5340

ちいき いくじ 地域で育児★

太字の()内は対象。問い合わせ先の◎は、各地区の主任児童委員さんの印。

■チャイルド中通(就園前)

11月14日(火)・21日(火)・28日(火)、12月5日(火)・12日(火)、10:00~11:30、中通児童館で。問▶◎高橋さん

☎090-2982-0427(17:00以降)

■川尻ちびっこ広場(就園前)

11月14日(火)・28日(火)、12月12日(火)、10:00~11:30、川尻地区コミュニティセンターで。問▶同広場の加賀屋さん☎(823)0561

■おおすみキッズ(就学前)

11月16日(木)10:00~12:00、大住

児童館で。

問▶◎小松さん☎(839)5189

■あおぞらキッズ(0歳~就学前)

11月17日(金)10:00~11:30、外旭川児童センターで。

問▶◎船木さん☎(868)1902

■子育てサロンわくわく(就園前)

11月17日(金)10:00~11:30、土崎南児童センターで。

問▶◎近江谷さん☎(846)6114

■しゃぼんだま広場(就学前)

11月17日(金)10:00~11:30、四ツ小屋児童センターで。クッキングと健康相談。問▶◎伊藤さん☎(839)3891

■すこやか広面(0~5歳)

11月21日(火)10:00~11:30、広面児童館で。保険料1家族50円。

問▶◎山石さん☎(836)4868

■NPO法人子育て・高齢者介護サポートばっけの会(生後2か月~1歳)

ベビーマッサージ。11月21日(火)10:30~11:30、ひよっこサロン(南通)で。参加費600円。

申込▶同会☎(834)4733

笑顔がいいね 育児コーナー！

親子ピクスでリフレッシュ

対象▶就学前のお子さんと保護者
日時▶11月21日(火)10:30～11:30
会場▶雄和市民SC2階 先着▶12組
申込▶11月6日(月)9:00から雄和子育て交流ひろば☎(886)5530

親子で「体操教室」!

対象▶2歳～就学前の親子
日時▶11月22日(水)10:00～10:40
会場▶西部市民SC1階 先着▶15組
申込▶11月16日(木)9:00から西部子育て交流ひろば☎(826)9007

乳幼児健康診査 子ども健康課☎(883)1174



母子健康手帳別冊をよく読んで受診しましょう。風邪や感染性の病気にかかっているときはご遠慮ください。別冊をお持ちでない場合は、子ども健康課(八橋)へお問い合わせを。

◆4か月・7か月・10か月児健診

対象▶4・7・10か月になった日から、それぞれ満5か月・満8か月・満11か月になる前日までのお子さん
会場▶母子健康手帳別冊に記載した協力医療機関

◆1歳6か月児健診

日時と会場▶右表参照 持ち物▶母子健康手帳と別冊のアンケート(事前に記入してください)、バスタオル

◆3歳児健診

視力・聴覚検査は自宅で行ってきてください。日時と会場▶右表参照 持ち物▶母子健康手帳と別冊のアンケート(事前に記入してください)、尿検査セット(尿を容器に採って)、バスタオル
*平成29年8月1日以降に転入されたお子さんには、アンケートと尿検査セットを健診の前の月に郵送します。届かない場合は子ども健康課にご連絡ください。

1歳6か月児・3歳児健診の 対象地区ごとの健診日

■旧秋田市の各地区 受付時間▶12:45～13:30
会場▶市保健センター 対象▶1歳6か月児健診…平成28年5月生まれの1歳7か月児、3歳児健診…平成26年6月生まれの3歳6か月児

*料金の記載がないものは無料です。*申込方法がないものは直接会場へ。
*文中「SC」はサービスセンターの略。

各子育て交流
ひろばの場所

中央=市役所2階、東部・南部・雄和=各市民SC1階、
西部・北部・河辺=各市民SC2階

11月は「児童虐待防止推進月間」 & 秋田県「DV防止推進月間」



虐待を受けたと思われる子どもを見つけたときや、ご自身が妊娠・出産・子育てについて悩んでいるときは、子ども未来センターにご相談ください。センターでは、専門の相談員が電話や面接(要予約)で相談に応じています。

相談無料/月～土曜、9:00～18:00

子育てと女性の悩み相談☎(887)5339

家庭教育相談(子どもの発達・障がい・不登校)☎(887)5337

*DV=ドメスティックバイオレンス。配偶者などからの暴力

平成29年度児童虐待防止推進月間標語
いちはやく知らせる勇気つなぐ声

■旧秋田市の対象地区と健診日

対象地区	寺内・八橋・泉・保戸野・山王・川尻・川元・旭南・旭北・高陽・大町・中通・南通・楢山
健診日	1歳6か月児健診▶12月1日(金) 3歳児健診▶12月14日(木)

対象地区	旭川・外旭川・新藤田・濁川・添川・山内・仁別・千秋・手形・蛇野・手形山・東通・広面・柳田・下北手・太平・横森・桜・桜ガ丘・桜台・大平台・上北手・山手台
健診日	1歳6か月児健診▶12月5日(火) 3歳児健診▶12月15日(金)

対象地区	土崎・港北・将軍野・飯島・金足・上新城・下新城
健診日	1歳6か月児健診▶12月6日(水) 3歳児健診▶12月20日(水)

対象地区	牛島・卸町・大住・仁井田・御野場・四ツ小屋・御所野・茨島・新屋・勝平・豊岩・浜田・下浜・向浜
健診日	1歳6か月児健診▶12月7日(木) 3歳児健診▶12月21日(木)

■河辺・雄和の各地区

受付時間▶12:45～13:30
会場▶河辺総合福祉交流センター
対象▶1歳6か月児健診…平成28年5～7月生まれ、3歳児健診…平成26年4月～6月生まれ
実施日▶1歳6か月児健診…2月6日(火)、3歳児健診…12月19日(火)

育児のこと☆イロイロ

会場は市保健センター(①のみ市保健所2階)。申し込みは子ども健康課へ。☎(883)1174・1175

①プレマトーク 妊娠・出産や子育てに関する悩みなど。対象▶妊娠35週頃までの妊婦さん 日時▶11月20日(月)10:00～11:00 先着▶10人

②プレママのすこやか食ベルーム 妊娠中の食事やお口の衛生についての話、軽体操、試食など。対象▶おおむね妊娠35週までの妊婦さんとその家族 日時▶12月4日(月)10:00～12:00 先着▶15組

③産後のママトーク 産後の心や身体のこと、毎日の育児など。対象▶産後6か月頃までの母親(お子さんも一緒にどうぞ) 日時▶11月27日(月)10:00～11:30 先着▶10組

④歯ッピーマウス 仕上げみがきの個別指導など。対象▶1～3歳のお子さん 日時▶11月28日(火)13:30～14:30 先着▶15組

▶▶歯を強くするフッ化物塗布を受けましょう 2～5歳のお子さんが対象です。対象のかたに、歯科医院で無料で1回フッ化物を塗ってもらえる塗布券を交付しています。お持ちでないかたはご連絡ください。

⑤離乳食教室 離乳食の進め方、試食、個別相談など。「初期」は調理実技、「中期」「後期」は食品の調理法、歯の手入れ法も。申し込みは、11月27日(月)8:30から。
*太字の()内は対象と定員(先着)。



優勝賞品は
TYO ホテルドリームゲート
舞浜アネックス ペア旅行!

第1回

ALVE カラオケグランプリ 出場者募集!

予選
開催日
**12月8日(金)
9日(土)**
両日とも10:30~

出場希望のかたは8日または9日に、直接、アルヴェ1階音楽交流室Dへお越しください。受付時間は9:30~10:30。「30歳以下の部」「31~60歳の部」「61歳以上の部」で先着各日10組。参加無料。

*エントリー用紙に、使用機器「LIVE DAM STADIUM(DAM-XG7000)」の曲番号・キーコントロールなどを記載していただきますので、必ず事前にお調べください。

問い合わせ 秋田新都心ビル(株)
☎(836)4290



準決勝
決勝

ゲスト

村雲颯香さん
(秋田市出身)
他NGTメンバー
から4人!

AKS
NGT
48



準決勝・決勝は
12月24日(日)
14:00~
アルヴェで開催!
司会▶元祖爆笑王

CNAコミュニティ
チャンネルでも録画放送!

ごみ減量 アクション 11月18日(土)10:00~15:00 にぎわい交流館1・2階

ステンシルマイバッグづくり、アンケートに答えてごみ減量グッズが当たる抽選会など。不用になったカメラや携帯電話、ノートパソコンなどの使用済み小型家電の回収も行います。参加無料。下記の①②は申し込みが必要です。11月6日(月)8:30から環境都市推進課へ。☎(888)5708

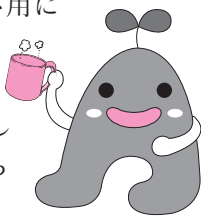

①スターバックス コーヒー秋田駅店のバリスタが教える おいしいコーヒーの淹れ方とコーヒーにまつわる環境の話

〈11:00~12:00、13:00~14:00〉試飲あり。マイカップかマイボトルをお持ちください。先着各15人

②生ごみ堆肥づくり講座 〈10:00~12:00〉

生ごみ減量につながるコンポスターや段ボールを利用した堆肥づくり。参加者には、段ボール堆肥づくりの基材一式を提供します。先着20人。

平成
30
年度

県・市体育施設 団体使用申し込み

問い合わせ
ホームページ

スポーツ振興課☎(888)5611
http://www.city.akita.akita.jp/city/ed/sp/



平成30年度に、県・市の体育施設で国際・全国・東北規模の大会や行事を予定している団体が対象です。

スポーツ振興課(市役所3階)、八橋陸上競技場、CNAアリーナ★あきた(市立体育館)などにある申込書に大会・行事の開催要項を添えて、11月10日(金)(期日厳守)までにお申し込みください。

*市営施設は利用できない期間があります。詳しくは、スポーツ振興課へお問い合わせください。



▶()内は利用開始時期の予定

▶①⑤⑥⑦は原則公式試合のみ

▶①⑫は1日2試合、⑤⑥は1日3試合までの利用

県営

- ①こまちスタジアム(6月30日~)
- ②向浜野球場(4月20日~)
- ③向浜テニスコート(4月20日~)
- ④新屋ラグビー・サッカー場
- ⑤県立中央公園球技場(6月中旬~)
- ⑥県立中央公園運動広場(6月中旬~)
- ⑦県立中央公園野球場(4月下旬~)
- ⑧県立中央公園野球場(4月下旬~)
- ⑨県立中央公園テニスコート(4月中旬~)

市営

- ⑩八橋陸上競技場(4月~。芝生フィールドは5月~)
- ⑪さきがけ八橋球場
- ⑫あきぎんスタジアム(芝生フィールドは5月~)
- ⑬スペースプロジェクト・ドリームフィールド(4月~)
- ⑭八橋多目的グラウンド
- ⑮八橋テニスコート
- ⑯雄和花の森野球場
- ⑰北野田公園アリーナ・テニスコート

*上記以外の市営施設の利用を希望する場合は、スポーツ振興課へお問い合わせください。

申込

- ①~③は向浜スポーツゾーン総合事務所 ☎(895)5056
- ④は新屋運動広場☎(888)8050
- ⑤~⑨は県立中央公園☎(886)3131
- ⑩~⑰は八橋陸上競技場☎(823)1472

県営

- ①県立体育館☎(862)3782
- ②県立総合プール☎(895)5056
- ③県立武道館☎(862)6651

市営

- ④CNAアリーナ★あきた
- ⑤茨島体育館
- ⑥北部市民サービスセンター体育館
- ⑦河辺体育館
- ⑧雄和体育館
- ⑨雄和南体育館

申込

県営=各施設へ直接お申し込みください
市営=CNAアリーナ★あきた☎(866)2600

屋外体育施設

屋内体育施設

市民活動フェスタ参加団体募集!

来年2月3日(土)にアルヴェで開催する「市民活動フェスタ」で、ブースやステージで団体活動をPRしませんか。

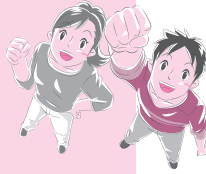

募集対象

公益的な活動を行う団体が対象で、活動PR・体験・制作ブース出展団体を25組、飲食ブース出店団体を3組、ステージ出演団体を6組募集します。展示パネル2枚、長テーブル1台、イス3脚をお貸しします。ステージ出演は約30分

申し込み

申込書(ホームページから入手可)に必要な事項を記入し、11月24日(金)までに郵送かFAXまたは直接窓口へお持ちください。
〒010-8506 東通仲町4-1
市民交流サロン(アルヴェ3階)
FAX(887)5659 問☎(887)5312
<http://www.alve.jp/pages/salon>

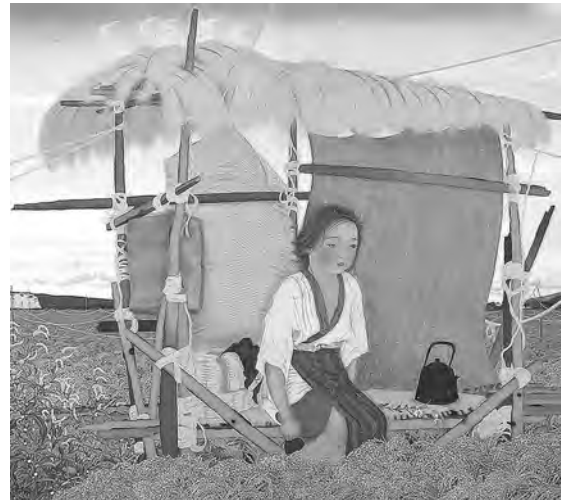

高橋萬年 雀小屋 1926年

千秋美術館コレクション展

高橋萬年と館岡栗山

11月17日(金)▶12月24日(日) 10:00~18:00

観覧料 一般300円 大学生200円 高校生以下無料

詩情豊かに都市や田園の風景を描いた高橋萬年。郷土の祭りや伝統風俗を描いた作品で親しまれる館岡栗山。ともに「院展」を舞台に制作を続け、秋田の日本画壇の中心として活躍した2人の作品を紹介します。千秋美術館☎(836)7860

ギャラリートーク(学芸員による作品解説)

11月25日(土)、12月16日(土)、14:00~

*千秋美術館は、次回展覧会の準備作業のため、11月6日(月)から16日(木)まで臨時休館します。なお、1階ロビーは、平日9:00~17:00に利用できます。

12月開催

第3回
あきたアート
「はだしのこころ」

出展作品 募集中!!

12月に開催する「第3回 あきたアート はだしのこころ」の作品を募集します。応募対象は、県内在住の18歳以上で障がいのあるかた個人が制作した作品(絵画・書・写真・造形など、表現のジャンルは問いません)。応募は1人3点以内。締め切りは11月24日(金)です。

応募要項の設置場所▶市役所1階市民の座、障がい福祉課(同課ホームページでも)、各市民サービスセンター、駅東サービスセンター

■<http://www.city.akita.akita.jp/city/wf/sc/>

問▶NPO法人アートリンクうちのあかり

☎(838)6406、Eメール utinoakari@gmail.com

■広報あきた10月20日号8ページに掲載した、秋田市協働サポート交付金事業の事業名に誤りがありました。正しくは「アート公民館 うちのあかり」です。訂正しておわびします(広報広聴課)

■アート公民館 うちのあかり

障がいがあるかたが、いつでも集える居場所づくりや、アートを通して障がい者の魅力を社会に伝えることを目的に活動しています。

詳しくは、上記のNPO法人アートリンクうちのあかりへお問い合わせください。

いーぱる ふれあい まつり

11月11日(土)・12日(日)
東部市民サービスセンター

問 東部地域づくり協議会
☎(853)1683

【両日開催】■9:00~=作品展示・学習活動紹介・子ども縁日・野菜即売 ■10:00~=生涯学習相談

【11日】■10:00~=文化交流ひろば(園児や

小・中学生、高校生の踊りや吹奏楽、三味線

など) ■12:45~=ふれあいバザー

■18:00~=ダンスパーティー(参加費200円)

【12日】■9:30~=芸能発表



★上北手地区コミュニティセンターまつり

日時▶11月12日(日) 会場▶上北手地区コミセン

内容▶農産品販売と地域のみなさんの作品展示

など 問▶☎(839)2522



くらくらサロン

65歳以上のかたが対象です。
時間は10:15~12:00(ADL体操の②は10:00~)。
参加無料。動きやすい服装で直接会場へどうぞ。

【ADL体操】

- ①11月8日(水)、八橋老人いこいの家で。☎(862)6025
- ②11月15日(水)、雄和ふれあいプラザで。☎(886)5071

【ラフター(笑い)ヨガ】

11月9日(木)、飯島老人いこいの家で。☎(845)3692

ザ・ブーン健康増進教室

ストレッチ・水中歩行・水泳で健康づくり。申し込みは、11月3日(金)9:00からクアードームザ・ブーンへ。☎(827)2301

①曜日・時間帯別 実施日▶11月21日(火)・24日(金)・28日(火)

受講料(入館料別)▶1回590円

②バス送迎付き 実施日▶11月24日(金) 受講料(入館料込)▶1,100円

*ザ・ブーンは、施設の定期点検のため、11月6日(月)から17日(金)まで休館します。

アルコール依存症セミナー

依存症者への関わり方について、国立病院機構久里浜医療センター(神奈川県)の精神科医・岩原千絵さんが講演します。

日時▶11月22日(水)13:30~15:30
会場▶市保健所(八橋) 定員▶80人
申込▶健康管理課☎(883)1180

男性のための食生活講座

食生活とお口の健康に関する講話と、料理の基本を学ぶ初心者向け調理実習。対象▶65歳以上の男性
日時▶12月5日(火)9:30~13:00
会場▶市保健センター(八橋)
先着▶18人(初めてのかた優先)
申込▶11月6日(月)8:30から保健予防課☎(883)1178

市立病院の教室

会場は市立病院2階講堂。駐車無料スタンプあり。詳しくはお問い合わせください。☎(823)4171

■**肝臓教室** 11月7日(火)13:30~14:45。アルコール性肝障害と脂肪肝、肝疾患の栄養について

■がんサポート教室

11月16日(木)13:00~14:30。乳がんについて

■**こころの教室** 11月20日(月)13:00~14:30。「豊かさの意味」をテーマに、心といのちを考える会会長の袴田俊英さんが講演します

■**IBD教室** 11月21日(火)13:30

~14:45。小児の栄養、炎症性腸疾患、クローン病などについて

悩まずにご相談ください

■障がい児者総合相談会

日時▶11月12日(日)13:30~16:00
会場▶中央市民SC洋室2・3(市役所3階) 問▶障害者生活支援センターほくと
☎(873)7804・FAX(853)4977

■食生活相談

日時▶11月20日(月)9:30~16:30
会場▶市保健センター(八橋) 先着▶5人 申込▶11月6日(月)8:30から保健予防課☎(883)1178

■**ふれあい法律相談** 高橋佑輔弁護士が応じます。申し込みは1つの相談内容につき年度内1回まで。日時▶11月20日(月)10:00~12:00 会場▶市老人福祉センター(八橋) 先着▶6人(初めてのかたを優先) 申込▶11月6日(月)10:00から市社協ふれあい福祉相談センター☎(863)6006

■**出前こころのケア相談** 臨床心理士が、心の問題を抱えるご本人の話を聞き、本人が問題解決できるようサポートします。

日時▶11月28日(火)13:30~16:00
会場▶西部市民SC 先着▶2人
申込▶健康管理課☎(883)1180

思いを語り合いませんか

■**若者の語り場** 対象▶39歳以下のかた 日時▶11月11日(土)15:00~17:00 会場▶中央市民SC洋室6(市役所2階) 参加費▶500円 問▶NPO目的のある旅の草野さん ☎080-3088-7506

■**KHJ秋田ばっけの会の集い** 対

象▶ひきこもりのかたやご家族
日時▶11月18日(土)13:00~16:00
会場▶中央市民SC洋室4(市役所3階) 問▶同会の菅原さん

☎090-6688-5216

■死別の苦しみ・悲しみを語る集い

日時▶11月18日(土)13:00~16:00(個人ケアは要予約で15:20~)
会場▶県社会福祉会館(旭北) 参加費▶300円 問▶秋田グリーンケア研究会☎080-5000-8706

■**介護者のつどい** 寝たきりや認知症のかたなどを介護する上での悩みや思いを話し合います。

日時▶11月24日(金)13:30~15:00
会場▶市保健センター(八橋)
問▶つどい代表の小野さん
☎090-9037-4482

みんなの掲示板③

■秋田県診療放射線技師会の公開講座「医療被ばく 本当に大丈夫？」

日時▶11月11日(土)15:40~16:40
会場▶ルミエール秋田シネマ2
問▶秋田大学医学部附属病院放射線科の照井さん☎(834)1111

■秋田駅ぼぼろーどにある木のカウンターのメンテナンス・ワークショップ

日時▶11月17日(金)・18日(土)、11:00~16:00(昼食は各自) 内容▶木の研磨、オイル塗布 定員▶10人 申込▶秋田公立美術大学企画課☎(888)8478

■**防衛省採用試験(陸上自衛隊高等工科学校生徒)** 15歳以上17歳未満の男性が対象です。試験は1月ですが、一般と推薦で実施日が異なります。詳しくは、お問い合わせください。問▶自衛隊秋田募集案内所☎(864)4929

*市関連以外の掲載事業は、市が特に推奨するものではありません。参加内容は、主催者に事前によくご確認ください。生じたトラブルに関して、市は責任を負いかねます。

情報チャンネルa

▶料金の記載がないものは無料です ▶申込方法がないものは直接会場へ

■文中「SC」はサービスセンターの略。

催し

第60回 秋田市芸術祭

会場は文化会館。詳しくは秋田市文化団体連盟へ。☎(866)4026

■邦楽合同公演(謡曲・琵琶・詩吟)

日時▶11月12日(日)13:00~

■古典芸能のつどい(邦舞邦楽)

日時▶11月23日(木)13:00~

入場料▶1,000円

起業家が伝える秋田の魅力

秋田の魅力と秋田市暮らしに焦点を当て話します。首都圏に住むご家族・知人にお知らせください。

対象▶秋田県出身の学生・社会人

日時▶11月17日(金)18:00~20:00

会場▶フクラシア八重洲(東京都中央区) 先着▶40人

申込▶11月15日(水)まで企画調整課☎(888)5487

卸売市場開放デー

水産物や青果、花きを特別販売。

日時▶11月18日(土)9:00~12:00

会場▶卸売市場(外旭川) 問▶あきた市場マネジメント☎(869)5294

えんむす

縁結BBQ(なべっこ)

きりたんぼ作りも。

対象▶25~45歳の

独身男女(市外のかたを優先)

日時▶12月9日(土)11:00~15:00



会場▶一つ森公園 会費▶男性5,000円、女性3,000円 先着▶各10人 申込▶Eメールで住所、氏名、連絡先、職業、年齢を12月4日(月)まで企画調整課へ。

Eメール ro-plmn@city.akita.akita.jp

問▶☎(888)5487

みんなの掲示板②

■第9回テクノフェスタ 大学の技術系職員によるさまざまな体験企画! 日時▶11月4日(土)10:00~15:00 会場▶アルヴェ1階きらめき広場 問▶秋田大学総合技術部☎(889)2422

■みなと伝統文化を語る集い

北前船に関する講話と芸能発表。

日時▶11月11日(土)13:00~

会場▶北部市民SC 問▶土崎地区市民憲章推進協議会・教養文化部の藤本さん☎(846)4842

■秋田県花の祭典

切り花・鉢物の品評会、ステージイベントなど。日時▶11月11日(土)・12日(日)、9:00~17:00(12日は15:30まで) 会場▶アルヴェ1階きらめき広場 問▶同実行委員会事務局☎(860)1804

■ジョイナス音まつり 最後のミュージックフェスタ! 日時▶11月12日(日)10:00~16:00 会場▶ジョイナス2階 問▶県民会館☎(834)5055(入場整理券が必要です。詳しくはお問い合わせを)

■であいのこんさあと

障がいのある人もない人も一緒に

楽しもう! 来場者には鉢植えを進呈。日時▶11月12日(日)13:00~ 会場▶県児童会館子ども劇場 参加費▶300円(子ども250円) 問▶同実行委員会の星野さん

☎090-5230-6888

■秋田市シルバー文化祭(芸能発表)

日時▶11月17日(金)10:00~15:00

会場▶文化会館 問▶秋田市老人クラブ連合会☎(866)1341

■秋田県介護福祉士の介護フェア 介護施設の紹介や高齢者疑似体験、介護機器・用品の展示など。

日時▶11月18日(土)10:30~17:00

会場▶イオンモール秋田1階セントラルコート 問▶同会(ひだまりサービスセンター内)☎(884)1402

■市民スポーツ祭「綱引」 日時▶12月3日(日)9:00~ 会場▶河辺

体育館 参加費(団体)▶3,000円(小学生2,000円) 申込▶11月20日(月)まで秋田市綱引連盟(星建築積算設計室内)☎(893)5446

案内・健康

秋田市観光案内人を募集

研修は11月末から。詳しくはお問い合わせください。

申込▶はがきに住所、氏名、年齢、電話番号を書いて11月10日(金)まで、〒010-0921 大町二丁目2-12 秋田市観光案内人の会(秋田観光コンベンション協会内)

☎080-8201-1784

LOOK!

市政番組今月のオススメ

15分番組「わがまち大好き秋田市長です」
高齢者コインバスほか▶11/19(日)放送

エイジフレンドリーシティ(高齢者にやさしい都市)実現をめざした取り組みを紹介。10月から対象年齢が65歳以上となった高齢者コインバスのほか、経験を活かして地域で活躍するみなさんのいきいきとした活動ぶりも見逃せません!



テレビ	5分番組	ABS「こんにちは秋田市から」	☎ 11:40~ 日 11:55~
		AAB「いきいき秋田市から」	月 15:50~ 水 15:50~
		AKT「こんばんは秋田市から」	水 22:54~
	*5分番組は秋田ケーブルテレビでも放送しています。		
ラジオ	15分番組	ABS「わがまち大好き秋田市長です」(手話通訳放送)	11/19日 11:40~11:55
		エフエム秋田「秋田市マンデー555」	日 17:55~
		ABS ラジオ「秋田市今週のいちネタ」	水 10:30~
		エフエム橋台「午後スタ」	水 13:20~



*最新の情報は、広報広聴課ホームページで。☎(888)5471
http://www.city.akita.akita.jp/stream/tvkouhou_default.htm

秋田公立美術大学の
プ子情報コーナー



作品展示ポスター

海外の大学と初めて協定を締結しました

10月11日、秋田公立美術大学と台湾の台南應用科技大学が国際交流協定を締結しました。協定では、学術的成果および教育機関としての目標達成能力の向上を目的に、今後、教員や学生の交流を進め、お互いの教育環境を充実させていくこととしています。

秋田公立美術大学企画課☎(888)8478

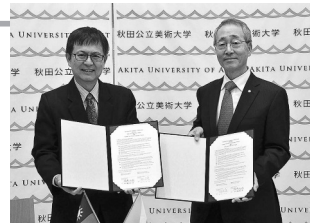

台南應用科技大学の林品章学長(左)と秋田公立美術大学の霜鳥秋則学長

クレアラボ

第1回 Crealab展

日時 11月5日(日)▶17日(金)*月曜休館
9:00~16:30(17日は15:00まで)
会場 アトリエももさだ☎(888)8137

1年生サークルが制作した絵画・立体・インスタレーション・絵本などを展示します。観覧無料。ぜひお越しください!

秋田藩や佐竹氏に関する講演会

アフター国文祭事業。資料代各510円。先着各70人。申し込みは佐竹史料館へ。☎(832)7892

①「**義宣と政宗**」講師は秋田大学教授の渡辺英夫さん。日時▶11月16日(木)14:00~16:00 会場▶中央市民SC洋室4(市役所3階) 申込開始▶11月6日(月)9:00から
②「**封建制度と地方知行制の実像**」講師は元県立図書館長の半田和彦さん。日時▶11月20日(月)14:00~16:00 会場▶にぎわい交流館4階研修室1・2 申込開始▶11月13日(月)9:00から

国指定名勝「如斯亭庭園」ガイド養成講座

日時▶11月22日(水)13:30~15:00 会場▶如斯亭(旭川南町) 定員▶16人 申込▶11月6日(月)8:30から文化振興課☎(888)5607

我が家の簡単漬け物

お正月向けの漬け物3種類。日時▶11月29日(水)10:00~12:00 会場▶中央市民SC調理室(市役所3階) 参加費▶1,000円 先着▶15人 申込▶11月8日(水)9:00から中央市民SC☎(888)5654

秋田テルサの料理教室

時間は10:00~13:00(②のみ12:00まで)。会場はテルサ。申し込みは11月6日(月)10:00から。☎(826)1800

(開催日、参加費、定員の順で記載)

①**豚肉とキノコの料理** ほか=12月1日(金)、2,200円、16人 ②**鯖寿司**=12月2日(土)、2,400円、20人 ③**ケーキ寿司**=12月6日(水)、2,000円、16人 ④**男子厨房に入る(チキンライス)**=12月9日(土)、1,000円、12人 ⑤**サラダ寒天・醤油寒天**=12月11日(月)、1,500円、20人 ⑥**クリスマスツリーパン**=12月14日(木)、1,800円、12人 ⑦**おせち(重箱が必要です)**=12月18日(月)、2,200円、16人 ⑧**飾り巻き寿司**=12月20日(水)、1,800円、16人 ⑨**フルーツケーキ**=12月22日(金)、2,100円、12人

手打ちそば教室

対象▶18歳以上のかた 日時▶12月2日(土)・9日(土)、10:00~14:00 会場▶河辺総合福祉交流センター 材料費▶各800円 先着▶各10人 申込▶11月6日(月)9:00から河辺市民SC☎(882)5171

救命講習会

申し込みは11月4日(土)から、各消防署へどうぞ。
■**会場が土崎消防署** 対象▶中学生以上のかた 日時▶11月11日(土)9:00~12:00 先着▶20人 申込▶土崎消防署☎(845)0285
■**会場が南部市民SC** 上級救命講習。昼食は各自。日時▶11月25日(土)9:00~18:00 先着▶10人 申込▶秋田南消防署☎(839)9551

16ミリ映写機操作認定証更新講習

日時▶11月17日(金)・18日(土)、13:00~16:00 会場▶河辺総合福祉交流センター 問▶視聴覚ライブラリー☎(882)5535

みんなの掲示板①

■**手話の活用を考える講習会&ワークショップ** 聴覚障がい児・者への、観光の際の接客方法や配慮など。手話通訳、要約筆記あり。日時▶11月12日(日)10:00~12:00 会場▶アルヴェ4階洋室C 定員▶40人 申込▶手話秋田普及センター☎・FAX(827)4009

■**精神保健ボランティア養成講座** 講話や体験学習、施設見学など。日時▶11月15日(水)から30日(木)までに5回 会場▶指定相談支援事業所クローバー(飯島)ほか 定員▶15人 申込▶11月10日(金)までクローバー☎(846)5328

■**講座「秋田と日本の未来を創る資源学・理工学研究の最前線」** 日時▶11月19日(日)10:20~16:20 会場▶カレッジプラザ(中通) 先着▶200人 申込▶11月10日(金)まで秋田大学☎(889)2270

■**クリスマスリースづくり** 対象▶小学生以上の親子 日時▶11月26日(日)13:30~15:00 会場▶大森山動物園 入園料▶720円(高校生以下無料) 先着▶12組 申込▶11月6日(月)9:00から秋田市総合振興公社☎(829)0221

▼「情報チャンネルa」は、市関連の情報を優先していますので、依頼があったものすべてを掲載できない場合があります。ご了承ください

情報チャンネルa

▶料金の記載がないものは無料です ▶申込方法がないものは直接会場へ

■文中「SC」はサービスセンターの略。

講座

クリスマスリース作り

松ぼっくり、もみの木など、自然の素材で作ります。日時▶11月25日(土)10:00~12:00 会場▶東部市民SC 材料費▶500円 先着▶15人 申込▶11月6日(月)9:00から東部市民SC☎(853)1389

電子工作教室Ⅰ(初級編)

電子部品をはんだ付けして、音や光の出る電子ゴマを作ります。対象▶小学4年生以上のかた 日時▶11月25日(土)13:00~15:00 会場▶アルヴェ4階の自然科学学習館 先着▶20人 申込▶11月14日(火)16:00から自然科学学習館☎(887)5330

ポーセラーツでペンダント作り

磁器でペンダントヘッド作り(チェーンはなし)。日時▶11月27日(月)10:00~12:00 材料費▶600円 先着▶10人 会場▶南部市民SC 申込▶11月6日(月)9:00から南部市民SC☎(838)1217

手すき和紙で干支の置物作り

来年の干支(戌)の置物。対象▶小学生の親子 日時▶12月3日(日)9:30~11:30 会場▶雄和市民SC 材料費▶1組1,000円 先着▶10組 申込▶11月6日(月)9:00から雄和市民SC☎(886)5540

新エネルギーについて学ぼう

各種体験プログラム(燃料電池自動車、太陽光発電とソーラーカー・風力発電、手回し発電機とコンデンサ)、環境クイズと解説。

対象▶小学3~6年生
日時▶11月25日(土)10:00~11:50
会場▶東部市民SC 先着▶20人
申込▶11月6日(月)8:30から環境総務課☎(888)5705

生ごみ堆肥づくり講座

生ごみ堆肥化容器を活用した、手軽な取り組みを紹介します。受講者には、段ボール箱・EM菌バケツの基材一式を提供します。時間は9:15~14:30。定員各15人。申し込みは、11月13日(月)8:30から環境都市推進課へ。☎(888)5708

会場と開催日(すべて12月)
南部市民SC=5日(火)、東部市民SC=6日(水)、西部市民SC=7日(木)、北部市民SC=8日(金)、中央市民SC(市役所3階)=11日(月)

青少年教室(39歳以下のかた優先)

会場は中央市民SC(市役所3階)。申し込みは11月6日(月)12:00から生涯学習室へ。☎(888)5810
■雪道の安全運転と危険予知
雪道走行の基本と危険予知トレーニングなど。日時▶11月27日(月)19:00~20:30 先着▶40人

■手軽にできるお正月料理
日時▶11月30日(木)18:30~20:30 材料費▶800円 先着▶16人

■エアロピクス&ストレッチヨガ
日時▶12月4日(月)・11日(月)・18日(月)、19:00~20:30 先着▶30人

パソコン講座(ワード初級)

就業に役立つワードの基本操作。日時▶11月29日(水)・30日(木)、13:00~16:00 会場▶中央市民SC洋室2・3(市役所3階)
受講料▶1,300円 先着▶10人
申込▶11月6日(月)12:00から生活総務課☎(888)5650

女子のアウトドア防災

カフェでアウトドアグッズを活用して軽食、デザートを作り、コーヒーを楽しむながら防災について学びます。日時▶11月28日(火)10:00~12:00 会場▶クレープリーカフェ Mannojou(川尻) 材料費▶1,000円 先着▶20人(6か月以上のお子さんは託児も。要申込) 申込▶11月6日(月)12:00から22日(水)17:00まで生活総務課女性活躍推進担当☎(888)5650



働く女性のキャリアアップ

中堅クラス(5年目以上)の女性社員向け。仕事における自分の強みを見つけ、キャリアアップにつなげる実践的レッスンとティータイム交流会。日時と会場▶1回目=11月23日(木)14:00~17:30、秋田キャッスルホテル 2回目=12月2日(土)14:00~17:30、市役所正庁(5階) 先着▶50人 申込▶詳しくは、企業立地雇用課ホームページをご覧ください。
<http://www.city.akita.akita.jp/wp/inbl/>
問▶オルウィーヴ合同会社 ☎070-5325-6876

犬の飼い方教室特別講演会

犬のライフステージに応じた適切な食事と健康管理について。日時▶11月25日(土)9:30~12:00 会場▶市保健所2階大会議室 先着▶80人 申込▶11月17日(金)まで衛生検査課☎(883)1182

あきたがわ 芥川と「種蒔く人」

講師は秋田大学名誉教授の佐々木久春さん。日時▶11月20日(月)10:00~12:00 会場・問▶東部市民SC☎(853)1389



表紙のはなし

東海林太郎の代名詞ともいえる直立不動の熱唱姿。演じる役者・高野絹也さんの太郎に対する心情が伝わってくるようです。若き日の挫折、国民的歌手となった後の姿、あまり知られることのなかった一面がどのように描かれるのか、今から楽しみです。

秋田市
絆づくり
事業

絆のコンサート
絆を感じて
2017



辛島美登里さん



青谷明日香さん

- 12月17日(日) 開場▶14:15 開演▶15:00
- 文化会館大ホール

辛島美登里さん、青谷明日香さんと市内の小学生などが共演します。絆をテーマにした演奏・歌を聴きながら、家族や地域の絆を考えてみませんか。



秋田市家族・地域の絆づくりキャラクター「テッテ」

前売券(詳しくはエフエム秋田へ。☎(824)1155)

高校生以上2,500円(当日3,000円)

小・中学生500円(当日700円) **全席自由!**

販売所▶caoca広場、さきがけNews Cafe、ローンチケット(Lコード:22271)、エフエム秋田

*未就学児無料。座席に座る場合、小・中学生券が必要です。

問い合わせ▶生活総務課絆づくり担当☎(888)5650

秋田市ワーク・ライフ・バランス推進イベント

参加無料

- 11月25日(土)10:00~11:30
- アルヴェ2階多目的ホール

対象▶市内事業所の経営者・管理職・人事労務担当者、テーマに関心のあるかた



【第1部 10:00~】

秋田市元気な子どものまちづくり認定企業表彰式

「仕事と子育ての両立支援」や「子育てにやさしい活動」に取り組む企業を認定し、特に優れた取り組みをしている企業を表彰します

【第2部 10:30~】

「子育て応援リーダー宣言~秋田市版イクボス宣言~」合同宣言 & 「秋田市イクボス企業同盟」結成式

「子育て応援リーダー宣言」企業が相互に連携しながら、安心して子どもを生み育てられる職場環境づくりに取り組むことを目的として結成します

*第1部の企業のパネル展を11:00~、1階きらめき広場で開催します。観覧無料。ぜひご覧ください!

申し込み FAXまたはEメールで、企業(団体)名、参加者氏名、電話番号を子ども総務課へお知らせください。FAX(888)5693 Eメール ro-chbs@city.akita.akita.jp

11/20~11/26
秋田市
ワーク・
ライフ・
バランス
推進週間

問い合わせ▶子ども総務課☎(888)5687