



除排雪のお問い合わせはコールセンターへ☎(888)9400(午前8時～午後8時)

語り継ぐ
祭り平和文化
受け継ぐ

秋田市
土崎みなと歴史伝承館
3月24日(土)オープン!



広

市民の生活情報誌

報

あきた

特集は
4～5
ページ



第1・第3金曜日発行

平成30年(2018)
3月2日号
No.1908

- 2 市長コラム
- 6 平成30年度予算案
- 8 市役所からのお知らせ
- 12 上下水道の広場
- 16 育児/情報チャンネルa
- 24 動物園 春の開園!



健康づくりに「歩くべあきた」「いいあんべえ体操」といった市の事業や、ねんりんピックの開催を記念して発行した「秋田市健康ハンドブック」(市保健所、各市民サービスセンターなどで配布)も参考にしてください

市長コラム

日々心

秋田市長 ● 穂積 志(もとむ)

歩いて健康長寿



インフルエンザになり、初めて数日間公務を休ませていただきました。年末から予防接種をそろそろとは思っていたのですが、ワクチン不足と忙しさを言い訳に延ばし延ばしにしていたのがよくありませんでした。結局予防接種をしたのは発症の3日前、ワクチンが効きだすまでには確か2週間位かかるといわれていますので、もっと早く接種していればと反省しきりです。

そんな折、自宅静養中に読んだ雑誌で興味深い記事に接しました。順天堂大学医学部教授で日本体育協会公認スポーツドクターでもある小林弘幸先生の「とにかく歩く」という話です。人は歩けなくなったら、体も心も脳も衰えてしまうそうです。そして歩かなくなるという事は、下肢、特に大腿部(太もも)が老いるということ。この筋肉群は身体を支えるだけでなく、重力に逆らって下肢

にたまりやすい血液を心臓に送り出すという重要な機能を担っている。だから人は歩くことが大事、と解説していました。

よく1日1万歩と聞きますが、厳格に捉えすぎると忙しい日常生活の中でいささか負担になることもあります。でも最新の研究によれば、運動は細切れでもいいし、1週間で7万歩に近づくだけでも効果はあるのだとか。例えば自宅から駅まで歩かなくても、駅の一つか二つ手前の停留所でバスを降りてもいいのです。健康長寿に向けて、ちょっとした運動でもいい、そう考えるとともっと気軽にできそうです。

市では、昨年開催したねんりんピックを記念して、市民の健康づくりに役立つ情報を紹介した「健康ハンドブック」も発行しましたし、県でも、「10年で健康寿命日本一」をめざす取り組みを推進していくようです。また、秋田魁新報の紙

面では、「運動ワンポイント」と題する連載で、介護予防のためのスクワットなどを紹介しており、私も毎日興味深く読んでいます。

さて、この稿を執筆している今は2月中旬。平昌オリンピックもいよいよ佳境を迎えています。昨夜は、スピードスケート1千500メートルの高木美帆選手が銀メダル、スキージャンプの高梨沙羅選手が銅メダルを獲得しました。両選手とも、輝かしい実績を持ち、周囲からも実力を認められながら、前回のオリンピックでは代表になれなかったり、優勝候補筆頭と目されながらメダルを逃したりと大きな挫折を味わいました。そんな悔しい時期を乗り越えての今大会での活躍に、心から「おめでとう」と言いたいと思います。

数々の感動を生んだオリンピックの興奮さめやらぬ中、暦は弥生3月へ。時折、雪道で足元に注意が必要の日もありますが、フキノトウが顔を出せば青空も広がってきます。待ち望む春はもうすぐ。キリッと背筋を伸ばし歩いてみませんか、風に吹かれながら。



秋田市の観光PRに強力助っ人！

秋田市への観光客のさらなる増加を図るため、秋田県出身で放送作家として第一線で活躍中の元祖爆笑王さんを「秋田市観光PRアドバイザー」に任命し、委嘱状を交付しました。

元祖爆笑王さんは、これまで「これが秋田だ！食と芸能大祭典」の総合プロデューサーを務めるなど、各種イベントで集客のために活躍されています。今回の観光PRアドバイザー就任を期に、どんなアイデアが出てくるのか、今からとても楽しみです！

問い合わせ

観光振興課 ☎(8888)56022



おまかせください！

2月1日、元祖爆笑王さんに委嘱状を手渡しました

祝10周年！「はずむスポーツ都市宣言」



「秋田市はずむスポーツ都市宣言」が10年目を迎えたことを記念し、2月2日に記念式典を開催しました。

式典では記念事業として昨年実施した、地区体育協会対抗交流大会の表彰式を行い、グラウンド・ゴルフ、8人制バレーボール、ミニテニス、フロアカーリングの各大会ごとに加え、総合成績の上位団体を表彰しました。ご協力ありがとうございました。

問い合わせ

スポーツ振興課 ☎(8888)5611

「17歳の6次産業化プロジェクト」商品完成



めしあがれ♪

約10か月にわたる取り組みの結果、完成した商品は下記の4品。ネーミングも各地域にぴったりマッチ！ぜひご賞味ください！

地元農産品で新メニュー！

今年度の「17歳の6次産業化プロジェクト」では、河辺、雄和、太平山周辺の地域資源を活用した新たなメニューの開発をめざしました。

- 商品と販売施設
- ダリアパフェ (470円) ↓ ヴィラフローラ (雄和)
 - つぶとまめこまあいす (280円) ↓ ヴィラフロローラ (雄和)
 - サイクリングターミナル・ユアス (雄和、彩菜館(泉)、あぐりん なかいち(中通) ゆきんこぷれーと (880円) ↓ クアドームザ・ブーン (仁別)
 - みどりの中の温泉カレー (850円) ↓ ユフォーレ (河辺)

問い合わせ

産業企画課 ☎(8888)5725

これからもスポーツを通じた地域の絆づくりを



スポまる

★記念事業の総合順位地区名

- ① 大住 ② 旭川 ③ 泉

★各競技ごとの順位地区名

- グラウンド・ゴルフ ↓ ① 浜田 ② 雄和 ③ 大住 8人制バレー ↓ ① 外旭川 ② 飯島 ③ 港北、飯島南 ミニテニス ↓ ① 外旭川 ② 勝平 ③ 旭川 フロアカーリング ↓ ① 新屋 ② 泉 ③ 大住

問い合わせ

スポーツ振興課 ☎(8888)5611

●「はずむスポーツ都市宣言」…「健康」「感動」「協力」を合い言葉に、多くの市民がスポーツに親しめる環境づくりをめざす取り組み。平成20年12月に市議会で決議されました

●17歳の6次産業化プロジェクト…金足農業、秋田商業、秋田工業の生徒が協力して、地元農産品を活用した商品開発を行う企画。今回で6回目となり、17人が参加しました

3月24日(土)オープン！秋田市土崎みなと歴史伝承館

地域の人づくり、まちづくり、にぎわいづくりをめざして



3月24日(土)12:00～、旧土崎支所跡地に地域待望の「秋田市土崎みなと歴史伝承館」がオープンします。館内には、ひきやま曳山(置山)や「秋田街道絵巻」のタッチモニター、空襲で被爆した倉庫の一部移築など、土崎の歴史を体感できる展示物のほか、無料で利用できる学習室、企画展示室なども設置しています。

見て、触れて、学んで、土崎地区がぐっと身近に感じられる「秋田市土崎みなと歴史伝承館」へ、ぜひお越しください！

「秋田市土崎みなと歴史伝承館」は、地域の自治活動に取り組んでいる地元団体からなる「土崎みなと街づくり協議会」が指定管理者として業務を担うことから、地域とより連携を図った運営が期待されます。

加えて、曳山行事に欠かせないお囃子と踊りの練習の場としての活用や、平和の講演会の開催など、地域資源を生かした、住民主体の人づくり、まちづくり、にぎわいづくりを推進していきます。

入館無料

開館時間▶9:00～17:00(オープン初日は12:00開館)

休館日▶火曜日(火曜が祝日の場合は翌日)、年末年始

住所▶〒011-0945 土崎港西三丁目10-27

問い合わせ▶土崎みなと街づくり協議会

☎(838)4244・FAX(838)4245

◆オープンまでは、企画調整課まちづくり担当☎(888)5462

◆大型バスでお越しの場合は、事前にご連絡ください



■展示室・ホールなどの概要

	室名	おもな展示物や利用内容
1階	常設展示室	「秋田街道絵巻」の実物大タッチモニター、北前船のパネル、土崎歴史年表
	曳山展示ホール	10m級の曳山(置山)、曳山を奉納する37町内会の町紋入りの提灯、曳山行事を放映するマルチビジョン
	伝承室	お囃子や踊りを練習するための太鼓、曳山の組み立てを練習する台車
	空襲展示ホール	土崎空襲で被爆した倉庫の一部を再現、被爆範囲を示すジオラマ
	資料調査室	曳山や土崎空襲などに関する書籍
2階	企画展示室	広さ110㎡。机22台、いす90脚
	学習室1・2	1・2とも広さ30㎡。机6台、いす18脚
	*企画展示室、学習室は利用無料です。ご予約は1か月前から受け付けます。ただし、営利目的などの利用は不可。	



曳山展示ホール

ユネスコ無形文化遺産である「土崎神明社祭の曳山行事」を紹介します。現在の祭りでは、電線があるため曳山の高さは約4.5mに制限されていますが、ここでは約10mもある実物(置山)が展示されます。

また、祭り当日の様子を、9面マルチビジョン(3.7m×2m)で随時放映しています。ナレーションは、秋田ゆかりの女優・壇 蜜さんです。伝承室とつながる入口には、曳山を奉納する37町内会の町紋が入った提灯がズラリと並ぶほか、昔の祭りの写真や神事の様子をデータにして、閲覧可能なタッチモニターも設置しています。

伝承室

祭りの担い手育成のため、曳山の組み立ての練習やお囃子・踊りの練習などができるスペースです。



昭和時代の懐かしい写真を閲覧できます

祭り

平和

被害の甚大さを今に伝える焼け柱。表紙に掲載した左下の写真も同じものです



空襲展示ホール

先の大戦で、多くの犠牲を出した土崎空襲に関連する資料などを展示します。

当時、空襲の標的となり被爆した旧日本石油秋田製油所の倉庫の一部を移築したほか、空襲による被爆範囲が分かるジオラマ(模型)や、投下された爆弾の不発弾、空襲で亡くなった児童が着ていた学童服などを展示する予定です。

また、2階へつながる階段を教室風のスペースとして、団体や学校の平和学習にも利用することができます。

なお、土崎空襲の講話なども行いますので、ご希望の場合は事前にお問い合わせください。



土崎神明社の神紋と市の市章、37町内の町紋提灯がズラリ!

常設展示室

日本遺産に認定された北前船の大型パネル(3.6m×3.3m)が、来館者をお迎えます。

展示室には、土崎地区の歴史と文化の歩みが一目でわかる歴史年表や、「古代」「中世」「北前船」「近世」「近代」の各時代ごとの解説を見ることができるタッチモニターのほか、江戸時代の土崎港の繁栄を描いた「秋田街道絵巻」を原寸大で再現したタッチモニターも設置しています。

文化

北前船のパネルイメージ図。今秋、実物の10分の1の模型も設置する予定です

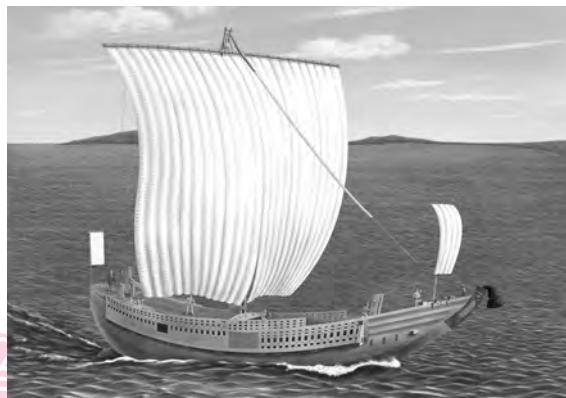



平成30年度当初予算案

全体予算額

2,302億1,688万6千円

【前年度比1.1%減】

将来を見据えたまちづくりを

平成30年度の予算編成においては、人口減少対策の取り組みを加速させることにも、「新・県都『あきた』成長プラン」「第13次秋田市総合計画」に掲げた施策・事業を着実に推進するため、選択と集中による予算の重点配分に努めました。

予算案は、現在開会中の市議会定例会で審議が行われています。その内容について、新規事業を中心に概要をお知らせします。

問い合わせ 財政課 ☎(888)5466

予算案の概要は、ホームページでもご覧いただけます。
<http://www.city.akita.akita.jp/city/fn/mn/>

将来都市像別にみる新規事業

「新・県都『あきた』成長プラン」推進計画に掲げる5つの将来都市像に沿って、おもに新規事業について紹介します。

*平成30年度のおもな事業については、継続分も含め、議決後に改めて広報あきたでお知らせします。

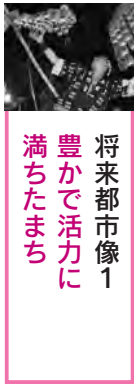

将来都市像1
豊かで活気に
満ちたまち

●商店街の空き店舗対策▼「秋田市立地適正化計画」における「都市機能誘導区域内」、および秋田市商店街連盟に加盟する商店街の空き店舗などへの新規出店に補助します



平成21年に秋田市で開催されたときの種苗交換会の様子

●第141回秋田県種苗交換会関係経費▼10月30日～11月5日、アルヴェを主会場に、農業をメインとした食や観光が連携したイベントを開催します

●アンダー40正社員化促進事業▼非正規雇用者を正規雇用に転換した企業へ年額20万円を3年間補助する事業の対象年齢を、「35歳未満まで」から「40歳未満まで」に拡充します



写真提供：大館市役所

●秋田犬ふれあい事業▼国内外で知名度が高い秋田犬とふれあえる場を千秋公園に設置し、秋田市への来訪者のおもてなし向上につなげます

●(仮称)新スタジアム整備構想策定協議会負担金▼整備内容を検討するための新たな協議の場として設置する協議会の負担金

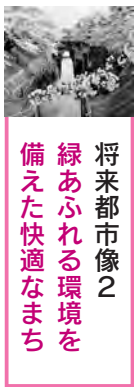

将来都市像2
緑あふれる環境を
備えた快適なまち

●河辺墓地施設の復旧▼昨年7月の豪雨による被害の復旧工事をを行います

●緑の基本計画の策定▼平成20年策定の計画を改定します

●御所野配水場緊急遮断弁整備事業▼災害時における非常用の飲料水確保と、配水管破損後の流出水による二次災害を防止するために整備します

【会計別の予算額】

◆一般会計▼1千277億3千万円

県・市連携文化施設整備事業や中小企業金融対策事業が増加することなどにより、前年度比1・4%増

◆特別会計▼687億5千445万円

国民健康保険事業会計の財政運営の主体が県へ移行することなどにより、前年度比7・3%減
◆企業会計▼337億3千243万6千円
下水道事業会計、農業集落排水事業会計の建設改良事業の増などにより、前年度比3・0%増

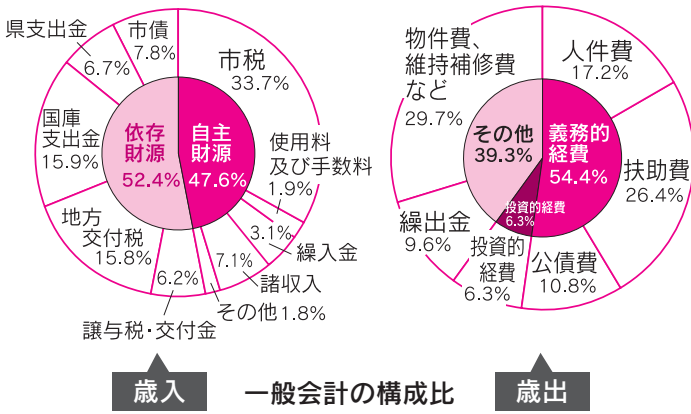

災害対策本部室の大画面モニター

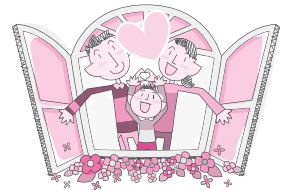

●空き家定住推進事業▼市の「空き家バンク」に登録した空き家を購入した移住者が行う、空き家の改修などの費用を補助する事業。新たに「秋田市立地適正化計画」の「居住誘導区域内」において、市内在住者が利用する場合も対象とします

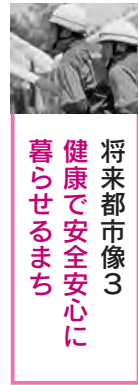

将来都市像3
健康で安全安心に暮らせるまち

●津波シミュレーションシステムの導入▼土崎地区をモデルに、津波発生時の避難行動を映像などで学ぶ体験学習システムを導入します

●奨学金返還への助成▼看護師に対し、市内医療機関への就職などを要件として、奨学金返還を助成します

●ロタウイルスワクチン接種費助成▼乳児のロタウイルスによる胃腸炎の重症化を防ぐため、予防接種費用の一部を助成します

●ドローンの整備▼災害時の情報収集用のドローンおよび映像伝送システムを整備します

●介護ロボットの導入促進▼介護従事者の負担軽減を図るために、介護サービス事業所が導入する経費の一部を助成します



将来都市像4
家族と地域が支えあう元気なまち

●第1子保育料を無償化▼平成30年4月2日以降に子どもが生まれる世帯を対象に、一定の所得制限のもと第1子の保育料を無償化します

●奨学金返還への助成▼保育士などに対し、市内認可保育所への就職などを要件として、奨学金返還を助成します

●放課後児童クラブの施設整備費を補助▼備品購入や修繕など、放課後児童クラブの整備に対し補助します

●障がい者共生社会実現関連経費▼秋田市障がいのある人もない人も共に生きるまちづくり条例の周知・啓発や、相談体制を整備します

●地域まちづくり推進事業▼中央・東部・南部の各市民サービスセンターを拠点に、各地域づくり組織とセンターが中心となって、市民協働による特色ある地域づくりを実践します

●金足地区コミュニティセンター(仮称)の建設▼老朽化した金足地域センターを、コミュニティセンターとして整備します(平成31年度まで)



将来都市像5
人と文化ははぐくむ誇れるまち

●旧松倉家住宅の修復整備▼県指定有形文化財の同住宅(旭南)を一般公開などで有効活用を図るため、整備に向けた実施設計を行います



藩政期の町屋形式を今に伝える住宅。明治39年建築。建物内には内蔵も

●旧県立美術館活用事業▼美術館の改修工事設計を行うとともに、管理計画を策定します

●「パドミントン世界グランプリ(仮称)」の開催準備▼平成30年度から4年連続で開催する国際大会に必要な環境整備を行います

●ICTジュニア育成事業▼プログラミングに興味のある子どもを対象とした講座を開催します

●中学校トイレ環境改善事業▼和式トイレを洋式に改修します。対象は18校



中央子育て交流ひろば

市役所からのお知らせ

●文中「SC」はサービスセンターの略

市民SCが保守点検のため臨時休館します

貸出施設・子育て交流ひろばも利用できません。住民票の写しなどを交付する自動交付機は、北部・西部市民SCは使用できませんが、南部市民SCは使用できません。

3月10日(土)に休館▶北部市民SC

☎(845)2261

3月17日(土)に休館▶西部市民SC

☎(888)8080

3月18日(日)に休館▶南部市民SC

☎(838)1212

土崎図書館が4月から6月まで休館

ほくとライブラリー土崎図書館は、空調設備改修工事のため、4月1日(日)から6月30日(土)まで休館します。ご了承ください。

■臨時出張所を開設します

4月3日(火)から6月30日(土)まで、予約した本や一部図書の貸し出し・返却、新聞・雑誌の閲覧などができる臨時出張所を、北部市民

SC内に開設します。
利用時間▶午前10時～午後7時
(土・日、祝日は午後5時まで)

休業日▶毎週月曜(ただし、4月30日(月)は利用できませんが、5月1日(火)にお休みします)、5月31日(木)

*臨時出張所の開設期間中、移動図書館イソップ号が北部市民SCを特別巡回します。巡回日程は、次回広報あきた3月16日号に掲載します。

●問い合わせ ほくとライブラリー土崎図書館☎(845)0572

外旭川地区コミセンがリニューアル&上新城地域センターが地区コミセンに

■大規模改修工事により休館中の外旭川地区コミュニティセンターが、4月1日(日)にリニューアルオープンします。4月の利用申込は、3月1日(木)から、外旭川地域センターで受け付けています。☎(868)1500
(平日の午前9時～午後5時)

*外旭川地域センターは、3月31日(土)で廃止となります。

■4月1日(日)から、上新城地域センターをコミセンに移行し、名称も「上新城地区コミュニティ

センター」に変わります。4月の利用申込は、3月1日(木)から、同地域センターで受け付けています。☎(870)2845
(平日の午前9時～午後5時)

●問い合わせ
生活総務課☎(888)5625

市民協働事業の提案を募集



市と市民活動団体などが、市民協働で取り組む事業の提案を募集します。ご提案いただいた内容は公開プレゼンテーション(4月開催)を行い、その結果、採択された提案については、市と協定を締結し、事業化を図ります。

提案の手引きと応募書類の様式は、中央市民SCのホームページで公開しているほか、各市民SC、市民交流サロン(アルヴェ3階)で配布しています。

対象▶市内で活動している、特定非営利活動法人、ボランティア団体、公益社団法人などの非営利活動を主たる目的とする団体。法人格の有無は問いません。複数団体の共同提案も可

募集する提案▶提案者の強みを生かした、地域課題や社会的課題の解決をめざす公益的な事業
交付額▶事業に直接要する経費について最大100万円

申込期限▶3月30日(金)。ただし、3月16日(金)までに、参加表明書の提出が必要です

●問い合わせ
中央市民SC☎(888)5642

千秋城下町地内にある交差点位置を変更

都市計画道路西北一号線ほか1路線道路築造工事に伴い、千秋城下町地内にある交差点の位置や通行できる道路が、3月5日(月)から変わります。停止線、横断歩道などの位置も変わりますので、通行する際はご注意ください。

●問い合わせ 秋田県東地区土地区画整理工事事務所
☎(834)2204



市の事業について、詳しくは各課へお問い合わせいただくか、下記ページをご覧ください。

▶公式ホームページ <http://www.city.akita.akita.jp/>

▶公式ツイッター <https://twitter.com/akitacity>

▶秋田市役所Facebookページ <https://www.facebook.com/city.akita>

守ろう大切ないのち

3月と9月は秋田市自殺対策強化月間

健康管理課 ☎(888)1180

平成28年の秋田市の自殺者数は62人、自殺率(人口10万人に対する自殺者数)は19.8で、全国より高い値で推移しています。平成18年をピークに減少傾向にありますが、まだまだ多くのかたが自ら命を絶っているのが現状です。

市では、「誰も自殺に追い込まれることのない社会の実現」をめざして、3月と9月を自殺対策強化月間と定めています。その多くが、一人ではどうすることもできず、追い込まれた末の死であると言われており、個人の問題ではなく、社会の問題として自殺対策に取り組んでいく必要があります。

尊い命を一人でも多く救うため、自分たちができることから始めてみませんか。

◆身近な人の変化に気がついたら

- ・まずは声をかけてみましょう
- ・変化に気づくためにも、普段からあいさつなどのコミュニケーションを大切にしましょう

Ⅱ声掛けの例Ⅱ

「なんだか元気がないようだけど、どうしたの?」「眠れていますか?」「何か気になることはないかな?」

◆悩みや相談を打ち明けられたら

- ・まずは相手の状況をいったん受け止め、相手の気持ちや立場に立って考える
- ・相手の話にじっくりと耳を傾け、心情に応じて穏やかな対応を心掛ける
- ・話をしてくれたことをねぎらう



◆避けた方が良くとされている対応

- ・安易な励ましや、対応の安請け合いをすること
- ・相手が抱えている問題に対して「たいした問題ではない」と、無視すること
- ・単に「死んではいけない」と教えること

◆必要な支援につなげるため早めの相談を

- ・相談を受けたかたも、一人で抱え込まずに、専門機関への相談を促してください。問題が大きくなる前に、早めに相談することが大切です



心と身体のコリをほぐしましょう

関連講座の開催と各種相談に応じられています。①③の会場は市保健所(八橋)で、申し込みは健康管理課へ

①こころの健康アップ講座

健康運動指導士による呼吸法やストレッチの実技指導。先着30人。
日時▶3月22日(木)午前10時~11時30分

②精神科医による精神保健福祉相談

原則通院していないかたが対象です。ご本人、または関係者からの相談に応じます。定員各2人。
日時▶毎月第1・第3木曜、午後1時30分~4時

③臨床心理士によるこころのケア相談

心の問題を抱えるご本人が、問題解決できるようサポートします。定員各3人。
日時▶毎週水曜、午後1時15分~5時

④保健師などによるこころの相談

電話相談です。来所相談を希望するかたは、お申し込みください。
日時▶平日の午前8時30分~午後5時

交通指導隊員を募集しています



通学路での街頭指導や、交通安全教室の講師などをボランティアで行っていただける交通指導隊員を募集します。申込方法など、詳しくはお問い合わせください。

対象▶20歳~65歳で、市内に在住、または勤務しているかた(性別は問いません)

●問い合わせ
交通政策課 ☎(888)5766

なくそう! 不法投棄

春先は、引っ越しなどにより、ごみの不法投棄が多くなります。不法投棄により検挙された場合、5年以下の懲役もしくは1千万円以下の罰金、またはこれらの併科(同時に二つ)に処せられます。ごみは、出し方をよく確認し、正しく出しましょう。



監視カメラ「みてるくん」

●問い合わせ 廃棄物対策課

☎(888)5713



市役所からのお知らせ

●文中「SC」はサービスセンターの略

3月は市税完納 強調月間です



市税の休日納付窓口を開設します。市県民税・固定資産税・軽自動車税の納付のほか、納付相談にも応じます。

日時▶3月17日(土)・18日(日)、午前8時30分〜午後5時15分

会場▶市役所2階の納税課

☎(888)5481

申告はお忘れなく！ 軽自動車・バイクの廃車 申告は3月30日(金)まで

軽自動車税は、4月1日現在でバイクや軽自動車などを所有しているかたに全額課税されます。廃車にしたいバイクや軽自動車があるかたは、3月30日(金)までに廃車の申告をお済ませください。

廃車の申告に必要なものは、事前にお問い合わせください。

廃車申告の受付場所

原動機付自転車(125cc以下のバイク)

ク)、小型特殊自動車(農耕作業用のものを含む)▶市民税課 ☎(888)5475、河辺市民SC、雄和市民SC

三輪および四輪以上の軽自動車、軽二輪車(125cc超250cc以下のバイク)▶秋田県軽自動車協会

☎(896)6811

二輪の小型自動車(250cc超のバイク)▶秋田運輸支局

☎050-5540-2012

◆軽自動車税の「経年車重課」

平成28年度から、最初の新規検査から13年を経過した三輪以上の軽自動車に対し、おおむね20%税率が上乘せされる経年車重課が導入されました。なお、平成30年度は、車検証の初度検査年月が平成17年3月以前の車両が対象です。

◆軽自動車税の「グリーン化特例」

平成29年4月1日から平成30年3月31日までに最初の新規検査を受けた三輪以上の軽自動車で、一定の環境性能を有するものは、グリーン化特例(軽課)の対象となり、平成30年度の軽自動車税が一定割合軽減されます。

●問い合わせ

市民税課 ☎(888)5475

市有地を売却します

市有地を一般競争入札により売却

却します。入札保証金は、入札金額の100分の5以上。現地説明は3月5日(月)に実施しますが、物件ごとに時間が異なりますので、詳しくはお問い合わせください。

入札日時▶3月14日(水)午前10時〜。受け付けは9時〜9時50分

入札会場▶市職員研修棟2階

土地の所在/面積/最低入札価格

①金足堀内字神田27番3/

586.07㎡/172万3千円

②将軍野南五丁目33番124/

70.65㎡/159万7千円

③新屋元町641番1/

603.87㎡/990万4千円

④河辺三内字野崎35番24/

433.48㎡/318万7千円

⑤河辺三内字野崎35番26他1筆/

452.63㎡/332万7千円

●問い合わせ 財産管理活用課

☎(888)5439

今年度の不妊治療費の 助成申請は3月末まで

一般不妊治療(人工授精など)、特定不妊治療(体外受精、顕微授精)の治療費を助成します。

対象▶前年所得の合計が730万円未満の夫婦

申請期限▶3月31日(土)(郵送可)。

ただし、治療終了日が1月1日から3月31日までで、期限内に申請できない相当の理由があると市が

認めたかたのみ5月31日(木)まで

●問い合わせ 子ども健康課 ☎(883)1172

引っ越しシーズン 空き家の管理は適正に

空き家は、所有者が適正に管理することが原則です。冬期間の積雪などで、家屋が傷んでいないかご確認ください。また、引っ越しで自宅が空き家になる場合は、次の点にご留意ください。

■建物の倒壊や、強風で物が飛散・落下するなどして、近隣の家屋や通行人などに被害を与えた場合、その建物の所有者、または占有者(実際に使っている人)に対し、損害賠償などの管理責任が問われることがあります

■現在、空き家を所有している、または家族の転居などで空き家になる可能性があるという物件をお持ちのかたは、「適正に管理されているか」「将来的に誰が管理するか」などを今一度ご確認ください

●問い合わせ

・通行人などに危害を及ぼすような空き家は、防災安全対策課へ。☎(888)5434

・その他、相談窓口の案内・紹介は、市民相談センターへ。

☎(888)5646



平成30年2月1日現在の秋田市の人口(平成27年国勢調査の結果を反映した数値)

●人口▶310,268人(-366)…男▶146,224人(-190) 女▶164,044人(-176)

1月分 出生▶157人 死亡▶362人 転入▶341人 転出▶502人

●世帯▶135,801世帯(-175)

●1年前の人口▶312,902人 ()内は前月比

農作業標準受委託料

平成30年度の「農作業標準受委託料」を下表のとおり設定しました。この料金は、一般的な10^ア区画の圃場条件をもとに算定した標準額を示したものです。あくまでも目安ですので、実際の料金設定は地域の実情に合わせて決めてください。

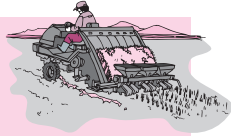

労働時間は原則8時間で、「まかない」やその他の現物支給は含まず、委託者が補助的な作業をしないものとします。

- *「もみすり」「あぜ塗り」「一般作業」以外、10^アあたりの料金です。
- *50^ア区画以上の圃場での基幹3作業(耕起・代かき、田植え、脱穀・刈り取り)は、標準料金の90%とします。
- *「手植え」「手刈り」は、一般作業とします。

作業種別	料金(円)	備考	
春作業	耕起	6,000	▶オペレータの1人作業
	代かき	6,600	
	田植え 機械植え	6,500	▶苗は含まず
	側条 機械植え	7,600	▶オペレータと補助労働者の組作業
秋作業	脱穀・刈り取り コンバイン	18,600	▶粉運搬費2,500円を含む ▶オペレータと補助労働者の組作業
	生乾燥	7,400	▶粉の投入・排出、見回り
	補助乾燥	5,000	
	乾燥調製 もみすり	500	▶60 ^ア あたりの料金 ▶紙袋は含まず ▶オペレータと補助労働者の組作業
薬剤散布	粉・粒剤(長管)	800	▶畦畔からの散布 ▶薬剤は含まず
	粉・粒剤(短管)	1,500	▶水田の中からの散布 ▶薬剤は含まず
	乳剤	1,100	▶薬剤は含まず
あぜ塗り	4,500	▶100 ^ア あたりの料金	
草刈り	1,800	▶畦畔および溝畔部分	
溝切り	1,800	▶たて4本、横2本	
一般作業	7,500	▶男女とも1日あたりの料金	

問い合わせ

秋田市農業委員会事務局 ☎(888)5796
 河辺市民サービスセンター ☎(882)5161
 雄和市民サービスセンター ☎(886)5545



土崎消防署に 救急隊を新たに配置

増え続ける救急要請に対応するため、3月から土崎消防署に、新たに救急隊1隊を配置しました。これにより市で常時運用している救急車は9台となりました。

土崎消防署では、新たに配置された救急車と最新の救急機材を使った訓練を重ね、大切な命を守り「安全・安心なまちづくり」に貢献するよう努めてまいります。

●問い合わせ 消防本部救急課
 ☎(823)4019

「障がいのある人もない人も共に生きるまちづくり条例」の説明会

4月1日から施行する条例の説明会を、次の日程で開催します。定員は各30人程度。直接会場へお越しください。

【会場と日程】

いずれも開催は3月、

時間は午後2時～3時

中央市民SC(市役所3階洋室4)

▼12日(月)・17日(土)

西部市民SC3階大会議室▼13日(火)

雄和市民SC2階洋室3・4▼14日(水)

北部市民SC3階大会議室▼15日(木)

市内産の安全安心なお肉が学校給食に

今年度も秋田県畜産農業協同組合から、県内産黒毛和牛ブランド「秋田錦牛」のPRと、学校給食での地産地消を目的に、市内の小学校へ牛肉の提供がありました。

1月30日には大住小学校で、こ

河辺市民SC3階地域文化ホール

▼19日(月)

南部市民SC2階洋室1▼20日(火)

東部市民SC2階洋室2・3▼22日(木)

●問い合わせ 障がい福祉課

☎(888)5663

FAX(888)5664



ごちそうさまでした！

の牛肉を調理した「すきやき」が給食のメニューに出され、子どもたちは市内産の安全安心なお肉を生産者に感謝の気持ちを込めていただいています。

●問い合わせ 農業農村振興課

☎(888)5735

3月、4月は転入・転出のシーズンです。水道の使用中止や開始の手続きを忘れずをお願いします。大変混み合う時期ですので、引っ越しの一週間前までに手続きをお願いします。

上下水道の広場



引っ越しシーズン！ 水道の手続きもお忘れなく



インターネットで手続き

水道の使用開始・中止の手続きは、インターネットでもできます。詳しくは、上下水道局ホームページをご覧ください(13ページにアドレス)

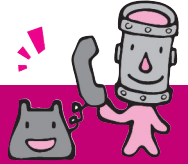

電話で手続き

上下水道局
お客様センター ☎(823)8431
(平日の午前8時30分～午後5時15分)

使用を開始するとき

次のことをお知らせください

- ▼住所(アパート名と部屋番号も)
- ▼氏名(水道使用者名)
- ▼電話番号(携帯電話も可)
- ▼引っ越し日(使用を開始する日)
- ▼ご連絡いただいたかたの氏名
- ・アパートや借家などの玄関・ポストにある「口座振替申込書」でも届け出ができます。必要事項を記入して、返信用封筒でお送りください
- ・入居したときに水が出るかを確認してください。水抜き栓を操作しても水が出ないときは、上下水道局お客様センターへご連絡ください

使用を中止するとき

次のことをお知らせください

- ▼お客さま番号(水道使用量・料金等のお知らせ)か「納入通知書兼領収書」に記載されています)
- ▼住所(アパート名と部屋番号も)
- ▼氏名(水道使用者名)
- ▼電話番号(携帯電話も可)
- ▼引っ越し日(使用を中止する日)
- ▼引っ越し先の住所
- ▼ご連絡いただいたかたの氏名
- ・市内で引っ越しする場合は、引っ越し先の使用開始も同時に手続きできますので、忘れずをお願いします

- こんなときもお客様センターへご連絡ください**
- ・届け出をしている水道の使用者や、共同住宅などの所有者が変わったとき
 - ・家屋の解体などで水道の使用を中止するとき
 - ・長期出張、旅行、入院などで長期間水道を使用しないとき

料金のお支払いは便利な「口座振替」で

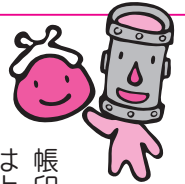

水道料金や下水道使用料などのお支払いは、「口座振替」をご利用ください。預金通帳と通帳印を持ち、取り扱い金融機関または上下水道局お客様センター(川尻みよし町14-8)で手続きしてください。

「口座振替」をご利用のかたは、2か月ごとの支払いの料金を2分割し、1か月ごとに「口座から引き落としする「毎月払い」にすることが出来ます(メーター検針は2か月ごと)。ただし、毎月支払いをしているかたで、2回続けて振り替えができなかったときは、このサービスを利用できなくなりますのでご注意ください。

【毎月払いの申込方法】

■「口座振替」をご利用のお客さま

・お客様センターへ電話でお申し込みください

■納入通知書でお支払いのお客さま

・「口座振替」の申し込みの際に、申込書の振替月欄の「毎月」に記入してください

■「口座振替」のかたが「引っ越し」をするときは

①市内で引っ越しをする場合、申し込まれると引っ越し先でも同じ「口座」を継続してご利用できます

②引っ越しに伴って振替「口座」を解約する場合は、金融機関やコンビニエンスストアで支払うことができる「納入通知書」をお送りします

▼①②とも、引っ越しの手続きの際にお申し出ください

いつでも いっまでも



「上下水道の広場」では、みなさまからのご意見や感想、ご質問などをお待ちしています



〒010-0945 川尻みよし町14-8

上下水道局総務課経営企画係

☎(823)8434・FAX(824)7414

Eメール ro-wtmn@city.akita.akita.jp

上下水道局ホームページで、秋田市の水道と下水道に関するさまざまな情報をご覧ください。

<http://www.city.akita.akita.jp/city/ws/>

宅地内の漏水点検は定期的に行いましょう

宅地内で漏水が発生すると、漏水した水量分の水道料金・下水道使用料は、原則、お客さまの負担となります。定期的に漏水の点検をしましょう。

漏水の確認方法

- ① 屋内と屋外のすべてのじゃ口を閉める
- ② 水道メーターのパイロット部分(下図の赤丸部分)が回転しているか確認する

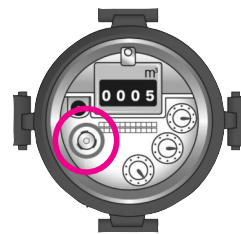

▼じゃ口を閉めてもパイロットが回転している場合は、漏水の可能性があります。不安を感じたら、お客様センターへお問い合わせください

水道水以外の井戸水や沢水の使用も必ず届け出を

井戸水や沢水など、水道水以外の水を使用して、その排水を公共下水道や農業集落排水施設、市が設置した浄化槽へ流す場合は、下水道使用料、農業集落排水施設使用料、個別排水処理施設使用料を負担していただくこととなります。各ご家庭や事業所などで、水道水以外の使用を開始または中止する場合は、お客様センターへ必ず届け出てください。
また、現在、水道水以外を使用していて、まだ届け出をしていないかたも、お客様センターへご連絡ください。

有効期間満了となる水道メーターなどの取り替え作業を実施します

有効期間満了となる水道メーターの取り替え

各ご家庭や事業所などに設置されている水道メーターは、使用有効期間が8年間と法律で定められています。

上下水道局では、期間満了を迎える水道メーターの取り替え作業を無料で行っており、3月、4月の水道メーター検針時に、その対象世帯へ、お知らせ票で通知します。

取り替え作業▼4月上旬から12月下旬までに、上下水道局が委託した秋田市上下水道サービス(株)の担当工事業者が、身分証明書を持って訪問し作業を行いますので、ご協力願います

水道メーター前後の鉛製給水管の取り替え

各ご家庭や事業所などの水道メーター前後約50cmにある鉛製給水管の取り替えを行っています。事前に、郵送で対象世帯へ通知します。

取り替え作業▼上下水道局が委託した秋田市指定給水装置工事業者が、身分証明書を持って訪問し作業を行いますので、ご協力願います

お問い合わせ お客様センター ☎(823)8433-1



次のページへ
つづく

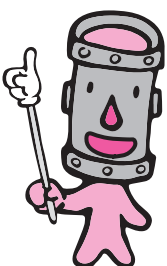

水洗トイレで 快適な生活 融資あっせん 助成金制度

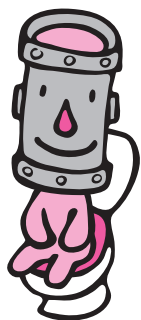

上下水道局では、公共下水道などへ早期に接続していただけるよう、一般住宅や貸家などに対し、融資あっせん・助成金制度を設けています。

公共下水道などが使えるようになったら、制度を利用して速やかに水洗化工事を行い、衛生的で快適な生活を送りましょう。

*これらの制度は、雑排水のみを公共下水道などへ接続されるかたも対象となります。

■融資あっせん制度

(利子は上下水道局が負担します)

くみ取り便所を水洗便所に改造するとき

融資限度額

(償還方法
70回以内)

- ▼ 一般住宅：70万円
- ▼ 貸家などで、くみ取り便所が複数の場合：1槽あたり60万円(最高5槽・300万円まで)

浄化槽から下水道へ切り替えるとき

融資限度額

(償還方法
30回以内)

- ▼ 一般住宅：30万円
- ▼ 貸家などで、浄化槽が複数の場合：1槽あたり25万円(最高5槽・125万円まで)

■助成金制度

(融資あっせん制度を利用しないかたが対象)

- ▼ 下水道供用開始から3年以内：4万円
- ▼ くみ取り便所・浄化槽の数により最高20万円まで
- ▼ 下水道供用開始から3年経過：2万円
- ▼ くみ取り便所・浄化槽の数により最高10万円まで

公共下水道などに、まだ接続していない会社やアパート、貸家を所有しているかたを対象に、現地訪問による接続意向調査を実施いたしますので、ご協力願います。

問い合わせ

給排水課 ☎(823)8432

平成30年度水質検査 計画を策定しました



水質検査計画は、お客さまに、より安心して水道水をご利用いただくため、水源から浄水場、そして各家庭のじゃ口に至るまで「どのような項目を」「どのくらいの頻度で」「どの地点で」検査するかなどを示したものです。

毎年、新年度前に策定・公表しており、おもに次の内容を掲載しています。

- ▶ 基本方針 ▶ 水道事業の概要
- ▶ 原水の特徴および水道水の水質状況など
- ▶ 検査の項目・頻度・地点とその理由
- ▶ 水質検査方法

平成30年度水質検査計画は、次の場所でご覧いただけます。また、平成28年度の水質検査結果をまとめた「水質年報」も併せてご覧いただけます。

- ▶ お客様センター(川尻庁舎) ▶ 各市民サービスセンター(中央を除く) ▶ アルヴェ駅東サービスセンター ▶ 市役所分館1階の資料閲覧コーナー ▶ ほくとライブラリー明徳館 ▶ 県立図書館

▶ ホームページ <http://www.city.akita.jp/city/ws/>

計画と年報へご意見、ご要望をお寄せください。ご意見は計画策定の参考にさせていただきます。

〒010-1052

豊岩豊巻字上野164 浄水課水質管理室

☎(828)1451・FAX(828)8281

Eメール ro-wtpp@city.akita.jp



水質検査実施中



8月上旬

水の学習館 特別開館

「水の週間」(8月1日～7日)に合わせ、通常平日のみ開館している仁井田浄水場内にある「水の学習館」を、土・日曜に特別開館します。

9月 水に関するポスター展

9月10日「下水道の日」に合わせ、小学生を対象に作品を募集(8月末まで)し、展示します。

10月下旬 上下水道教室

川の水がどのように飲み水になり、使った水をどのようにきれいにするかを、施設を見学しながら学びます。



★29年度の実施内容…近代化遺産「藤倉水源地」の見学(下の写真)／浄水場、終末処理場の施設見学／利き水体験 など



4～11月の平日 施設見学(随時)

仁井田浄水場や「水の学習館」、八橋下水道終末処理場の施設見学を受け付けています。申し込みは下記へどうぞ。

■浄水場、水の学習館…浄水課☎(839)2211

■処理場…下水道施設課☎(864)1401

平日(要相談) 出前上下水道教室

小学校などへ職員が出向いて、水道・下水道事業についてお話しします。申し込みは上下水道局総務課へ。☎(823)8434

平成30年度 上下水道局の イベント!

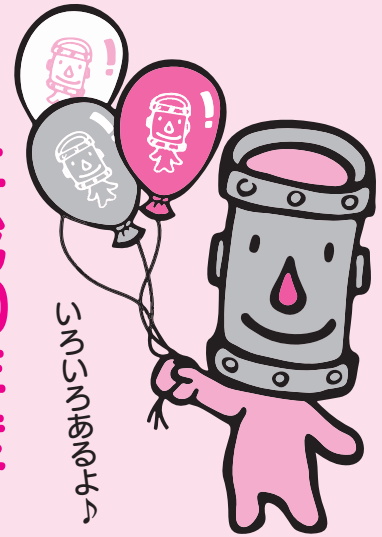

詳しくは、上下水道局ホームページや広報あきたでお知らせします。上下水道局総務課☎(823)8434



6月2日(土)

水道ふれあいフェア

「水道週間」(6月1日～7日)の期間中、水道・下水道事業について、楽しみながら関心をもってもらうために毎年開催しています。

「利き水」「スタンプラリー」「ぬり絵」コーナーのほか、プレゼントもあるよ!

7月下旬▶8月上旬

夏休み親子 水めぐりの旅

川の水がどのように飲み水になり、使った水をどのようにきれいにするかを、親子で一緒に学びます。



漏水探知体験の様子

★29年度の実施内容…浄水場、終末処理場の施設見学／水道管の水漏れの音を聞く漏水探知体験／簡単な水質検査体験 など



親子で遊ぼう

★参加無料 ★直接会場へ

会場	催し(お子さんの対象)	内容	日時
子ども未来センター(アルヴェ5階) ☎(887)5340	おはなし会(就学前)	絵本の読み聞かせ	3/ 6(火)10:30~11:00
	よちよち広場(7か月~1歳6か月)	大きくなったね、おめでとう!の会	3/8(木)①10:15~②10:50~
	親子DEうたっチャオ(就学前)	歌や手遊び、ダンスなど	3/10(土)10:30~11:00
	ぴよぴよ広場(2か月~6か月)	わくわくふれあい遊び	3/15(木)①10:15~②10:50~
中央子育て交流ひろば ☎(888)5652	ぶりぶりプリンのおへや(2~3歳)	交通安全教室	3/ 8(木)10:30~10:50
	おはなしポケット(就学前)	手遊びや絵本の読み聞かせ	3/15(木)10:30~10:45
東部子育て交流ひろば ☎(853)1082	ぱるぱるルーム(就学前)	ふれあい遊びと大型紙芝居	3/ 7(水)10:30~10:50
	ぱるぱる工作(就学前)	メモリアルカード作り(受付終了=10:30)	3/14(水)10:30~10:50
西部子育て交流ひろば☎(826)9007	大きくなったねの会(就学前)	手遊びや歌、ダンスなど	3/ 7(水)10:30~11:00
南部子育て交流ひろば ☎(838)1216	ぼかぼかーむ(就学前)	親子で楽器遊び	3/ 7(水)10:30~11:00
	ぼかぼか工作スペシャル(就学前)	身長・体重を測ってメモリーカード作り(受付終了=10:40)	3/14(水)10:00~11:00
北部子育て交流ひろば ☎(893)5985	おうた・おはなしタイム(就学前)	手遊びや季節の歌、絵本	3/ 8(木)10:30~10:45
	はかってみようday(就学前)	身長・体重を測ろう。手型押しも	3/14(水)10:30~11:30
河辺子育て交流ひろば☎(882)5146	はっぴいるーむ(就学前)	修了式ごっこ	3/ 6(火)10:30~10:50
雄和子育て交流ひろば ☎(886)5530	親子あそびぐーちよきばあ(就学前)	パネルシアターなど	3/13(火)10:30~10:50
	ぐんぐん~身体測定~(就学前)	成長を記録するカードも	3/15(木) 9:00~11:30
フォンテ文庫(フォンテAKITA6階) ☎(893)6167	おはなし会(2~6歳)	大きな絵本や紙芝居	3/10(土)11:30~12:00
	バンドのえほん修理屋さん(どなたでも)	破損した絵本の修理	3/17(土)10:30~12:00
	作ってあそぼう工作会(2歳~小3)	「ぶく~つとあわカエル」作り	3/17(土)11:30~12:00
子ども広場(フォンテAKITA6階) ☎(893)6075	スマイルベビー(0歳)	手遊びやふれあい遊び	3/19(月)10:30~11:00
	スマイルキッズ(1歳以上)	体を動かすゲームや体操	3/26(月)10:30~11:30

家庭のみなさんを対象に、子育ての悩みや保育所入所などの相談に応じています。相談時間は10:00~12:00。直接会場へお越しください。3月の巡回は次のとおりです。

★会場と相談日

- ①中央子育て交流ひろば▶7日(水)・28日(水)
 - ②雄和子育て交流ひろば▶13日(火)
 - ③南部子育て交流ひろば▶14日(水)
 - ④子ども広場(フォンテAKITA6階)▶19日(月)
- 問▶子ども未来センター☎(887)5340

育児のこと、いろいろ

会場は①が市保健所2階(八橋)、②③④が市保健センター。申し込みは子ども健康課へ。☎(883)1174・1175

①**プレマトーク** 助産師を囲んで妊娠・出産や子育ての悩みなどについておしゃべり。先着10人。

対象▶妊娠35週頃までの妊婦さん

日時▶3月16日(金)10:00~11:00

②**産後のママトーク** 助産師を囲んで

で産後の心や身体のこと、毎日の育児についておしゃべり。先着10組。

対象▶産後6か月頃までの母親(お子さんも一緒にどうぞ)

日時▶3月19日(月)10:00~11:30

③**育児相談** 保健師、栄養士が個別相談に応じます。先着3組。電話相談は随時。対象▶乳幼児と保護者

日時▶3月19日(月)9:00~12:00

④**歯ッピーマウス** 仕上げみがきの個別指導や歯科衛生士とのトーク。先着15組。対象▶1~3歳のお子さん
日時▶3月19日(月)13:30~14:30

地域で育児★★

太字の()内は対象。問い合わせ先の◎は、各地区の主任児童委員さんの印。

■**すこやか広面(0~5歳)**

3月6日(火)10:00~11:30、広面児童館で。保険料1家族50円。

問▶◎山石さん☎(836)4868



■築山きりんクラブ(就学前)

3月9日(金)9:30~11:00、築山児童センターで。

問▶◎岡田さん☎080-1846-7064

■東きらきらくらぶ(就学前)

3月13日(火)10:00~12:00、東地区コミュニティセンターで。お茶を楽しもう。

問▶◎佐藤さん☎(834)6289

■あおぞらキッズ(0歳~就学前)

3月25日(日)10:00~11:30、外旭川児童センターで。3B体操。
問▶◎船木さん☎(868)1902

■NPO法人子育て・高齢者介護サポートばっけの会(生後2か月~1歳)

会場はひよっこサロン(南通)。申し込みはばっけの会へ。☎(834)4733

①**ベビーマッサージ** 3月20日(火)10:30~11:30、参加費600円。

②**ファーストサイン** 3月13日(火)・26日(月)、10:30~11:30、参加費1,500円(2回分)。

入賞おめでとう!

子ども年賀状 版画コンクール

小学生を対象とした版画コンクールに22点の応募があり、1月に赤れんが郷土館に展示して、来館したかたに投票していただいた結果、次のみなさんの作品が入賞しました。

入賞作品は、3月9日(金)まで赤れんが郷土館1階ロビーに展示しています。☎(864)6851



小学1〜3年生の部

勝平得之賞▶齋藤那記(川口市立中居小2年・上の作品)
佳作▶内野みい菜(川口市立本町小3年)、和泉歩果(川口市立舟戸小3年)、上原千佳(川口市立舟戸小1年)

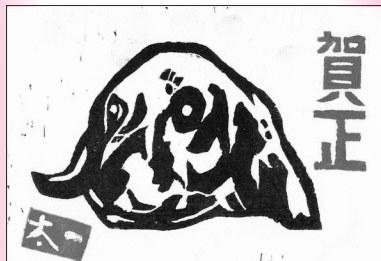

小学4〜6年生の部

勝平得之賞▶畠山太一(桜小4年・上の作品)
佳作▶大坪孔太(大住小6年)、嶋 福之助(朝霞市立朝霞第四小4年)、東 由晃(川口市立幸町小6年)

*以上、敬称略。

*川口市立、朝霞市立は埼玉県の小学校です。

育児コーナー!

笑顔がいいね



各子育て交流ひろばの場所

中央=市役所2階

東部・南部・雄和=各市民SC1階

西部・北部・河辺=各市民SC2階

- *料金の記載がないものは無料です。
- *申込方法がないものは直接会場へ。
- *文中「SC」はサービスセンターの略。

地域の幼児学級へどうぞ

◆ひよこ広場

親子のふれあいや会員同士の交流を深めながら子育てを学びます。

対象▶豊岩地区周辺に住む就園前のお子さんと保護者 日時▶4月から来年3月までの毎月第2木曜、10:00~11:30 会場▶申込▶豊岩地区コミュニティセンター☎(828)2135

◆下浜子育てサロン「どんぶらっ子」

親子のふれあいや乳幼児の健康管理などを学びます。対象▶下浜地区周辺に住む就園前のお子さんと保護者

日時▶4月から来年3月までの毎月第4木曜、10:00~11:30 会場▶下浜地区コミュニティセンターほか
申込▶3月23日(金)まで下浜地区コミュニティセンター☎(879)2005

乳幼児健康診査

子ども健康課☎(883)1174



母子健康手帳別冊をよく読んで受診しましょう。風邪や感染性の病気にかかっているときはご遠慮ください。別冊をお持ちでない場合は、子ども健康課(八橋)へお問い合わせを。

◆4か月・7か月・10か月児健診

対象▶4・7・10か月になった日から、それぞれ満5か月・満8か月・満11か月になる前日までのお子さん
会場▶母子健康手帳別冊に記載した協力医療機関

◆1歳6か月児健診

日時と会場▶右表参照 持ち物▶母子健康手帳と別冊のアンケート(事前に記入してください)、バスタオル

◆3歳児健診

視力・聴覚検査は自宅で行ってきてください。日時と会場▶右表参照 持ち物▶母子健康手帳と別冊のアンケート(事前に記入してください)、尿検査セット(尿を容器に採って)、バスタオル
*平成29年8月1日以降に転入されたお子さんには、アンケートと尿検査セットを健診の前の月に郵送

します。届かない場合は子ども健康課にご連絡ください。

1歳6か月児・3歳児健診の 対象地区ごとの健診日

■旧秋田市の各地区

受付時間▶12:45~13:30

会場▶市保健センター(八橋) 対象▶1歳6か月児健診…平成28年9月生まれの1歳7か月児、3歳児健診…平成26年10月生まれの3歳6か月児

■旧秋田市の対象地区と健診日

対象地区	寺内・八橋・泉・保戸野・山王・川尻・川元・旭南・旭北・高陽・大町・中通・南通・楢山
健診日	1歳6か月児健診▶4月4日(水) 3歳児健診▶4月12日(木)
対象地区	旭川・外旭川・新藤田・濁川・添川・山内・仁別・千秋・手形・蛇野・手形山・東通・広面・柳田・下北手・太平・横森・桜・桜ガ丘・桜台・大平台・上北手・山手台
健診日	1歳6か月児健診▶4月5日(木) 3歳児健診▶4月13日(金)
対象地区	土崎・港北・将軍野・飯島・金足・上新城・下新城
健診日	1歳6か月児健診▶4月6日(金) 3歳児健診▶4月17日(火)
対象地区	牛島・卸町・大住・仁井田・御野場・四ツ小屋・御所野・茨島・新屋・勝平・豊岩・浜田・下浜・向浜
健診日	1歳6か月児健診▶4月11日(水) 3歳児健診▶4月18日(水)

■河辺・雄和の各地区

受付時間▶12:45~13:30

会場▶河辺総合福祉交流センター

対象▶1歳6か月児健診…平成28年8~10月生まれ、3歳児健診…平成26年10月~12月生まれ

実施日▶1歳6か月児健診…5月11日(金)、3歳児健診…6月19日(火)

子ナビの巡回相談

「子育てナビゲーター(子ナビ)」は、妊婦さんや就学前のお子さんがいるご

消防スタンプラリー！

日時 3月25日(日)
10:00～14:00

会場 アルヴェ
1階きらめき広場



入場無料 **先着300人** **直接会場へ**

★体験コーナーいろいろ

■119番通報 ■未来の救急車を書いてみよう
■英語で救命講習 ■心臓マッサージ など

各コーナーを体験したかたにシールをプレゼントします。シールの数に応じて抽選を行い、もれなく景品が当たります！

問い合わせ 消防本部救急課☎(823)4019

エイジフレンドリーシティカレッジ

持続可能な長寿社会へ 向けてICTができること



檜山 敦さん

日時 3月26日(月)
19:00～20:30

会場 アルヴェ
2階多目的ホール

講師▶檜山 敦さん
(東京大学先端科学技術研究センター講師)

加速する日本の少子高齢化。現役世代を支える力として、そしてシニア自身の健康維持のために、これからはシニア世代の就労は必要不可欠です。その実現のためには、情報通信技術(ICT)をフル活用することが近道であると言われています。

そのICTによる最先端の技術を紹介しながら、これからの明るい未来についてお話していただきます。聴講無料。先着150人。

申し込み

電話またはEメールで氏名、電話番号を長寿福祉課へお知らせください。☎(888)5666
Eメール ro-wflg@city.akita.akita.jp

*グループの場合は、代表者の氏名、電話番号と参加人数をお知らせください。

屋外体育施設 春のオープン

冬季休館していた施設がオープンします。ぜひご利用ください！

スポーツ振興課
☎(888)5611



*「公共・予約システム」の利用には事前登録が必要です。手続きは各施設窓口でどうぞ。また、天候などにより、開始時期を変更する場合がありますのでご了承ください。

施設名	区分	利用開始日	申込方法
八橋陸上競技場	日中	3/17(土)	利用日当日に陸上競技場窓口へ
八橋多目的グラウンド	日中	3/17(土)	利用希望日の前月1日から(3・4月分の申し込みは3/12(月)から)八橋陸上競技場へ電話でお申し込みを。 ☎(823)1472(9:00～17:00)
	ナイト	4/21(土)	公共・予約システムから(窓口は八橋陸上競技場)
八橋テニスコート	砂入り人工芝	日中	3月分は利用日の2日前の8:30～、八橋陸上競技場へ電話でお申し込みを。4月分は公共・予約システムから
	グリーンサンド	日中	
	グリーンサンド	日中	
スペースプロジェクト・ドリームフィールド	日中	オープンしています	利用希望日の前月1日から八橋陸上競技場へ電話でお申し込みを
	ナイト		
土崎市民グラウンド	日中	4/1(日)	公共・予約システムから(窓口は北部市民サービスセンター)
	ナイト	4/21(土)	
勝平市民グラウンド	日中	3/17(土)	利用希望日の前月1日から(3・4月分の申し込みは3/12(月)から)勝平屋内ゲートボール場へ電話でお申し込みを。☎(866)1055
	ナイト	4/21(土)	
▶河辺岩見三内野球場 ▶河辺和田野球場 ▶河辺戸島野球場	日中	4/7(土)	利用希望日の前月1日から(4月分の申し込みは3/12(月)から)河辺体育館へ電話でお申し込みを。 ☎(882)3654
スポパークかわべ	グラウンド	日中	4/14(土)
	ゴルフ		利用日当日にスポパークかわべへ電話でお申し込みを。☎(881)2411
サッカーク	サッカー	日中	6/1(金)
			利用希望日の前月1日からスポパークかわべへ電話でお申し込みを
北野田公園テニスコート	日中	4/13(金)	公共・予約システムから(窓口は北野田公園アリーナ)
	ナイト		
▶雄和新波野球場 ▶雄和花の森野球場	日中	4/7(土)	利用希望日の前月1日から(4月分の申し込みは3/12(月)から)電話でお申し込みを。 新波→雄和南体育館☎(887)2318 花の森→雄和体育館☎(886)2844
雄和花の森テニスコート	日中	4/7(土)	公共・予約システムから(窓口は雄和体育館)
	ナイト	4/21(土)	
光沼近隣公園テニスコート	日中	3/17(土)	3月分の申し込みは利用日の2日前の9:00～、光沼アリーナへ電話でお申し込みを。☎(847)4602 4月分以降は公共・予約システムから

小学校のグラウンド・体育館を無料開放 開放していない日もありますので、直接各学校へお問い合わせください。

- ・個人(9人以下)での利用…4～11月までの毎週水曜日に開放します。利用時間は、グラウンドが6:00～7:30、体育館が19:00～21:00です
- ・団体(10人以上)での利用…団体登録が必要です。詳しくは、各小学校へお問い合わせください

市民農園利用者募集

問い合わせ▶産業企画課☎(888)5722

有料農園

利用期間は4月中旬から来年2月まで。駐車場・水道・休憩所あり(建物などは冬期間閉鎖)。対象は個人のみ(④のみ団体も可)。他のかたへ貸すことはできません。翌年度も継続して利用できます

農園名/面積/募集区画数/利用年額

- ①仁井田スーパー農園(園芸振興センター近く) 約50㎡/25区画/約5,650円
- ②椿台スーパー農園(国際教養大学近く) 約50㎡/32区画/約5,150円
- ③椿台ヒルズ農園(椿台ゴルフ場近く) 約80㎡/6区画/約8,240円
- ④椿台第一農園(国際教養大学近く) 約130㎡/1区画/約13,390円



無料農園

利用期間は4月下旬から11月下旬まで。駐車場・水道・休憩所なし。1家族1区画厳守。他のかたへ貸すことはできません。原則、車以外で来園できることが条件です

農園名/募集区画数(面積は1区画15~25㎡)

- ①東部・手形山地区(県営手形山住宅近く) 86区画
- ②東部・広面谷地田地区(横山金足線近く) 38区画
- ③中央・八橋田五郎地区(八橋小学校近く) 93区画
- ④南部・仁井田柳林地区(御野場団地近く) 42区画
- ⑤西部・新屋比内町地区(新屋駅近く) 79区画
- ⑥北部・飯島堀川地区(秋田緑ヶ丘病院近く) 125区画

申し込みはハガキで(1家族1通)

「市民農園利用申込」と明記し、希望する農園名と郵便番号、住所、氏名(ふりがな)、電話番号を書いて、3月12日(月)(当日消印有効)まで、〒010-8560 秋田市産業企画課

*申込多数の場合、3月22日(木)10:00~、市役所職員研修棟2階の第1・第2会議室で公開抽選を行います。抽選結果は、4月13日(金)までに全員へ郵送します(電話では回答しません)。

- ▶複数の農園に重複して応募できません
- ▶平成30年度も有料市民農園の継続使用を申請しているかたや、その家族は応募できません

銀線細工



漆芸



空目銅



七宝



第40回 秋田市 工芸品まつり

入場無料

3月7日(水)▶11日(日)
10:00~17:00

ただし、7日は11:00から、11日は16:00まで

にぎわい交流館2階展示ホール

職人の技、伝統の技が光る秋田市の工芸品が一堂に会します!

おもな出展品…銀線細工、^{もくめがね}空目銅、打刃物、陶芸、漆芸、染織など

◆製作体験(800円~) 指輪・塗り箸・七宝づくり、八橋人形の絵付け

問い合わせ 産業企画課☎(888)5725

佐竹史料館企画展 藩主と家臣の書画展

3月17日(土)▶5月27日(日)
9:00~16:30

秋田藩9代藩主佐竹義和や、^{よしまさ}明德館文学の野上陳令など、書画の才能に優れ、文化の面においても活躍した藩主と家臣たちについて、一行書や山水画などの作品とともに紹介します。観覧料100円(高校生以下無料)。☎(832)7892

*企画展開催準備のため、佐竹史料館は、3月12日(月)から16日(金)まで臨時休館となります。

益戸 滄洲 老松図



ほくとライブラリー雄和図書館 読書感想文コンクール

河辺・雄和の小・中学生を対象としたコンクールの入賞者のみなさんです。おめでとうございます。雄和図書館☎(886)2853

=敬称略=

【小学校低学年の部】最優秀賞▶浅沼愛梨(雄和小)
優秀賞▶高橋美羽(河辺小)、三村莉彩(雄和小)
入選▶関 琉蒼(戸島小)、田賀慶大(河辺小)

【小学校高学年の部】最優秀賞▶高橋柚葉(河辺小)
優秀賞▶佐藤希実香(河辺小)、佐々木 陽(河辺小)
入選▶野原謙悟(河辺小)、浅沼愛梨(雄和小)

【中学生の部】最優秀賞▶鈴木祐弥(雄和中)
優秀賞▶島 常葉(雄和中)、伊藤とれは(雄和中)



ふれあい ほっと 掲示板



いきいきサロン

65歳以上のかたが対象です。時間は10:00～12:00。
参加無料。いずれも直接会場へお越しください。

- ①ラフターヨガ 動きやすい服装でお越しください。
3月8日(木)、飯島老人いこいの家で。☎(845)3692
- ②ADL体操 動きやすい服装でお越しください。
3月14日(水)、八橋老人いこいの家で。☎(862)6025
- ③演歌・歌謡教室 筆記用具をお持ちください。
3月15日(木)、大森山老人と子どもの家で。☎(828)1651

高齢者学級「せせらぎ塾」会員募集

河辺地域の60歳以上のかたが対象です。河
辺市民SCなどを会場に健康、文化、時事な
どの学習会や軽スポーツなどを行います。



日時▶4月から年8回(5・12・1・3月を除く)、10:00～
12:00 年会費▶1,000円(実費負担あり)
申込▶3月16日(金)まで河辺市民SC☎(882)5171

シルバー人材センター会員募集

秋田市シルバー人材センターで
は、健康で働く意欲がある60歳以
上のかたを対象に会員を募集して
います。

年会費は3,500円。会員には企
業や家庭などから引き受けた仕事
を紹介し、内容に応じて報酬をお
支払いします。

入会説明会▶毎月第2・第4水曜
(祝日を除く)の13:30～、市シ
ルバー人材センター(八橋の市老
人福祉センター内)で。直接会場
へお越しください

問い合わせ 秋田市シルバー人材セ
ンター☎(863)5900

■河川(雄物川)愛護モニターを募
集 対象▶20歳以上の健康なかた
任期▶7月から1年間 活動内容▶
不法投棄や河川への地域の要望な
どの情報提供 報酬▶月4,500円
程度 申込期限▶4月13日(金)。詳
しくはお問い合わせください。

問▶秋田河川国道事務所河川管理
課☎(864)2290

■防衛省採用試験(一般曹候補生)
対象▶18歳以上27歳未満のかた
試験日▶5月26日(土) 申込期限▶
5月1日(火)まで。受験資格な
ど、詳しくはお問い合わせくださ
い 問▶自衛隊秋田募集案内所
☎(864)4929

■自動車の登録手続きはお早めに
年度末、運輸支局の自動車検査・登
録窓口は大変混み合います。自動
車の諸手続は3月上旬までにお済
ませてください。問▶東北運輸局秋
田運輸支局☎050-5540-2012

■秋田大学医学部附属病院のボラ
ンティアを募集 対象▶18歳以上
の心身ともに健康なかた(高校生
は不可) 活動日と内容▶1週間に
1回程度(8:30～13:00)、外来受
付の手伝い、患者さんの案内など

申込▶申込用紙をお取り寄せの
上、4月16日(月)までにお申し込
みください(後日、面接あり) 問▶
秋田大学医学系研究科・医学部総
務課病院総務担当☎(884)6009

健康

サンライフ秋田の教室

19歳以上のかたが対象(①～③は
女性が対象)。会場はサンライフ
秋田。申し込みは3月3日(土)
10:00から。☎(863)1391

- ①火曜日のピラティス
日時▶4月3日(火)から24日(火)ま
での毎週火曜、13:30～14:45
受講料▶3,850円 定員▶15人
- ②心と身体を変えるピラティス
日時▶4月6日(金)から27日(金)ま
での毎週金曜、13:00～14:15
受講料▶3,850円 定員▶15人
- ③ピラティス夜のコース
日時▶4月6日(金)から27日(金)ま
での毎週金曜、18:30～19:45
受講料▶3,850円 定員▶15人
- ④初めてのプール(水中歩行など)
日時▶4月6日(金)から5月18日(金)

までの毎週金曜(5月4日は除く)、
10:45～11:45
受講料▶5,400円 定員▶10人

なんぴあ魅力アップセミナー

「認知症の予防は『睡眠』から」と
題し、日本睡眠教育機構理事長の
宮崎総一郎さんがお話します。
日時▶3月17日(土)14:00～16:00
会場▶南部市民SC 先着▶130人
問▶南部地域づくり協議会
☎(838)1211

みんなの掲示板④

■公開講座「アレルギー患者と医療
者の相互理解をめざして～こども
のアレルギーと舌下免疫療法を学
ぼう～」 日時▶3月10日(土)14:00
～16:00 会場▶イオンモール秋
田3階イオンホール 問▶秋田大
学医学部総合診療・検査診断学講
座☎(884)6209

■生き生き健康フェア
医師の相談コーナー、骨密度や血
圧、体脂肪の測定など。
日時▶3月17日(土)10:00～14:00
会場▶秋田市民市場 問▶社会医療
法人明和会☎(834)6461

情報チャンネルa

▶料金の記載がないものは無料です ▶申込方法がないものは直接会場へ

■文中「SC」はサービスセンターの略。

案内

確定申告はお済みですか

税目と申告期限▶申告所得税および復興特別所得税、贈与税は3月15日(木)／個人事業者の消費税および地方消費税は4月2日(月) …申告は、国税庁ホームページ内「確定申告書等作成コーナー」をご利用ください。郵送または電子申告(e-Tax)でも提出できます。
問▶秋田南税務署☎(832)4121
 秋田北税務署☎(845)1161

あきた若者サポートステーション「しごと塾」

働きたいと思っても、あと一歩が踏み出せない15～39歳のかたが対象。毎月先着10人の登録制で、集団での就職活動と個別相談を組み合わせた支援により、じっくり向き合い「働きやすさ」を引き出します。**日時**▶毎週水曜・金曜、9:00～17:00 **会場**▶文化会館4階第5会議室 **申込**▶参加希望月の前月末までに、あきた若者サポートステーション☎(853)4367

事業者応援！省エネ支援事業の説明会

国・県・市による省エネ支援に関する次年度の補助事業などを紹介します。**日時**▶3月20日(火)13:30～16:00 **会場**▶市役所5階の正庁 **内容**▶経済産業省の省エネ支援施策、秋田県の「あきた省エネ

プラットフォーム」による各事業、秋田市の事業者向け温暖化対策事業など **定員**▶80人 **申込**▶FAXかEメールで、企業・団体名、参加者の氏名、連絡先を3月13日(火)まで県温暖化対策課へお知らせください。FAX(860)3881 Eメール en-ondanka@pref.akita.lg.jp **問**▶☎(860)1560

西部地域運動広場の利用申請

西部地域運動広場(秋田西中学校グラウンド隣)の、平成30年4～7月分の団体利用申請を受け付けます。**申込**▶西部地域住民自治協議会(西部市民SC内1階)にある申請用紙を、3月15日(木)までに同協議会へ。☎(828)4217

みんなの掲示板③

国際活動助成金
 国際交流や国際協力、国際理解などを推進する団体に対し、事業費の一部(上限8万円)を助成します。募集期間は3月、7月の2期。**申込**▶申請書は、秋田県国際交流協会ホームページからダウンロードできます。☎(893)5499 <http://www.aiahome.or.jp>

放送大学の4月生を募集
 放送大学は、テレビ・ラジオ・インターネットなどを通して学ぶ通信制大学です。心理学・福祉・経済・歴史・文学・情報・自然科学など、幅広い分野を学べます。**出願期限**▶3月20日(火) **問**▶放送大学秋田学習センター☎(831)1997

KHJ秋田ばっけの会の集い
対象▶ひきこもりのかた **日時**▶3月10日(土)・17日(土)、13:30～15:30(10日はご家族のかたもどうぞ) **会場**▶10日は中央市民SC洋室2・3(市役所3階)、17日は同洋室6(市役所2階) **問**▶同会の菅原さん☎090-6688-5216

家族の語る会 **対象**▶精神に障がいのあるかたの家族
日時▶3月10日(土)13:00～15:00
会場▶市老人福祉センター1階(八橋) **問**▶NPO法人秋田けやき会 ☎(863)4481

死別の苦しみ・悲しみを語る集い
日時▶3月17日(土)13:00～16:00(個人ケアは要予約で15:20～)
会場▶県社会福祉会館(旭北) **参加費**▶300円 **問**▶秋田グリーンケア研究会☎080-5000-8706

ふれあい法律相談 大野鉄平弁護士が応じます。申し込みは1つの相談につき年度内1回まで。
日時▶3月19日(月)10:00～12:00
会場▶市老人福祉センター(八橋)
先着▶6人(初めてのかた優先)
申込▶3月5日(月)10:00から市社協ふれあい福祉相談センター ☎(863)6006

地域生活支援研修会
 障がい者の暮らしを支えるサービスがテーマ。**日時**▶3月14日(水)13:30～16:10 **会場**▶アルヴェ2階多目的ホール **定員**▶100人
申込▶3月9日(金)まで指定相談支援事業所クローバー ☎(846)5328・FAX(846)5358

LOOK!

市政番組今月のオススメ

15分番組「わがまち大好き秋田市長です」
 秋田市の知ってトクする情報▶3/18(日)放送

もうすぐ春♪ 気になる新年度事業も紹介しながら、生活に役立つお得で便利な市の制度を紹介します！ お楽しみに～



テレビ	5分番組	ABS「こんにちは秋田市から」	☎ 11:40～ ㊦ 11:55～
		AAB「いきいき秋田市から」	🌙 15:50～ 水 15:50～
		AKT「こんばんは秋田市から」	🌙 22:54～
	* 5分番組は秋田ケーブルテレビでも放送しています。		
15分番組	ABS「わがまち大好き秋田市長です」(手話通訳放送)	3/18 ㊦ 11:40～11:55	
ラジオ	エフエム秋田「秋田マンデー 555」	🌙 17:55～	
	ABS ラジオ「秋田市今週のいちネタ」	🌙 10:30～	
	エフエム橋台「午後スタ」	水 13:20～	

* 最新の情報は、広報広聴課ホームページで。☎(888)5471 http://www.city.akita.akita.jp/stream/tvkouhou_default.htm

秋田公立
美術大学の
プチ情報コーナー

アキビノ トリビラ

企 画 展

木で作り、木について研究する

日時 3月10日(土)まで開催中
9:00~18:00

会場 BIYONG POINT
(八橋の秋田ケーブルテレビ内)

秋田公立美術大学助教の落合里麻さんの個展と研究発表展。秋田で5年に渡り取り組んできた内容を2部構成で紹介します。入場無料。

大関智子 展

日時 3月14日(水)▶18日(日)
10:00~17:00(初日は15:00~)

会場 アトリオン2階
美術展示ホール第一A

秋田公立美術大学美術教育センターの大関智子さんの個展。日本画材を使った平面作品を展示します。入場無料。

企画展の問い合わせは、同美術大学企画課へ。☎(888)8478

デッサンスクール



3月17日(土)・18日(日)・21日(水・祝)、10:30~16:00
美大サテライトセンター(フォンテAKITA6階)

受講料5,000円
先着20人

高校生以上で全日程受講できるかたが対象です。静物デッサンの基礎など。申し込みは3月7日(水)から15日(木)までに、FAXかEメールで講座名を明記し、氏名(ふりがな)、年齢、電話番号、デッサン経験を、アトリエももさだへお知らせください。FAX(888)8147・Eメール momosada@akibi.ac.jp
問い合わせ▶アトリエももさだ☎(888)8137(月曜休館)

第5回ルミエール秋田落語会 立花家橋之助襲名披露公演

出演は他に、三遊亭歌武蔵、柳家喬太郎、柳家やなぎ。乳幼児の同伴不可。日時▶3月3日(土)16:00
開演 会場▶アルヴェ2階ルミエール秋田

入場料(全席指定)▶前売券3,500円、当日券3,800円(前売券完売の場合、当日券なし) 前売券販売所▶ルミエール秋田、caoca広場
定員▶150人 問▶市民交流プラザ管理室☎(887)5310(前売券に関しては、各売り場へ)



新屋ガラス工房企画展

会場は新屋ガラス工房ギャラリー。☎(853)4201

■佐々木ちえ子・平野元気 2人展「硝子が繋ぐ縁 en-」 同工房所属作家の佐々木さんと岩手県を拠点に活動する平野さんの作品展。日時▶3月7日(水)から12日(月)まで、9:00~16:30

■米山佳菜子ガラス展 同工房所

属作家の米山さんの、自然やそこから続く「生命と営みの交点」をテーマにした作品展。

会期▶3月14日(水)から19日(月)まで、9:00~16:30

北部公民館春季囲碁大会

三段以上、二段・初段、級位の各クラスごとに対戦。

対象▶北部地域のかた 日時▶3月11日(日)9:00~16:00 会場▶北部公民館 参加費▶500円 先着▶40人 申込▶3月5日(月)9:00から北部公民館☎(873)4839

朗読のつどい

目の不自由なかた、高齢者、幅広い世代のかたに楽しんでいただけます。「はまなすはみた」「おじさんのかさ」「葉っぱのフレディ」ほか。日時▶3月17日(土)13:30~15:30 会場・問▶ほくとライブラリー土崎図書館☎(845)0572

みんなの掲示板②

■県立博物館企画展「植物を編む~暮らしの中の編組」
4月8日(日)まで開催中の企画展の関連イベント。

①3月10日(土)10:30~12:00=「編組品にみる暮らしの造形」と題した講演(要申込)

②3月18日(日)12:30~15:30=あけびづる細工の実演。

問▶県立博物館☎(873)4121

■春の安心リフォームフェア ステージイベントや秋田かやき協議会による屋台など。日時▶3月10日(土)・11日(日)、10:00~16:00
会場▶アルヴェ1階きらめき広場
問▶協同組合 安心リフォーム協議会☎(865)1511

■秋田県聴覚障害者支援センターふれあいまつり 手話劇などのアトラクションや手話・指点字などの体験コーナーなど。日時▶3月24日(土)10:30~14:30 会場▶県社会福祉会館2階(旭北)ほか
問▶秋田県聴覚障害者支援センター☎(874)8113・FAX(862)1820

■新入社員セミナー 秋田北・秋田南法人会の共催。正しい価値観・心構えなど。日時▶4月10日(火)10:00~16:00 会場▶ユースバル 受講料(昼食・資料代含む)▶2,000円(非会員は3,000円)
定員▶70人 申込▶3月30日(金)まで秋田北法人会☎(845)8078

情報チャンネルa

▶料金の記載がないものは無料です ▶申込方法がないものは直接会場へ

■文中「SC」はサービスセンターの略。

講座

手・足型サンドキャスト体験

湿った砂にお子さん
の手か足で型を
作り、溶けたガラス
を流し込んでオブ
ジェを作ります。



対象▶就学前のお子さん(保護者同伴) **日時**▶3月21日(水)の10:00～、11:00～、13:00～、14:00～、15:00～(作業は各1時間)

会場▶新屋ガラス工房

料金▶2,160円 **定員(抽選)**▶各5人
申込▶往復はがきに希望時間、住所、お子さんの氏名と年齢、保護者の氏名、電話番号を書いて、3月9日(金)まで、〒010-1638 新屋表町5-2 新屋ガラス工房

☎(853)4201

親子でキャラクターパン作り

対象▶小学生と保護者 **日時**▶3月10日(土)9:30～13:00 **会場**▶北部公民館 **材料費**▶1,200円 **先着**▶10組 **申込**▶3月5日(月)9:00から北部公民館☎(873)4839

春の料理「弥生御膳」

春を感じる料理を作ります。

日時▶3月22日(木)10:00～13:00

会場▶東部市民SC調理室

材料費▶1,000円 **先着**▶16人

申込▶3月5日(月)9:00から東部市民SC☎(853)1389

秋田テルサ 料理教室(4月開催)

時間は10:00～13:00。会場は秋田テルサ。申し込みは3月5日(月)10:00から。☎(826)1800(開催日、参加費、定員の順で記載)

- ▶桜エビの炊き込みご飯、肉ロールほか
11日(水)、1,500円、16人
- ▶抹茶ケーキ・抹茶寒天
13日(金)、1,500円、16人
- ▶男子厨房に入る(本格肉じゃが)
14日(土)、1,000円、16人
- ▶山野草(ヨモギ、こごみなど)料理
16日(月)、1,500円、16人
- ▶ケーキ屋さんのストロベリータルト
18日(水)、2,400円、8人
…夜の部(18:30～21:00)も開催
- ▶チーズケーキパンと胚芽ビスケット
19日(木)、1,800円、12人
- ▶男子厨房に入る(肉汁ハンバーグ)
20日(金)、1,000円、16人
- ▶こどもの日は飾り巻き寿司
25日(水)、1,800円、16人
- ▶こどもの日はエビチリと煮鶏料理
27日(金)、1,500円、16人

女性学級 河辺さわやかセミナー

健康や教養などの講話、体験学習、移動学習など。**対象**▶河辺地域の女性 **日時**▶6月から来年2月までに年5回、10:00～12:00

会場▶河辺市民SCほか

年会費▶1,000円(実費負担あり)

申込▶3月16日(金)まで河辺市民SC☎(882)5171

コミュニケーションカフェ

自分も相手も大切に、上手に気持ちを伝える方法を学びます。

日時▶3月24日(土)13:30～15:00

会場▶中央市民SC洋室2・3(市役所3階)

お茶代▶100円 **先着**▶20人

申込▶3月5日(月)9:00から生活総務課☎(888)5650

みんなの掲示板①

■市場発 野菜とくだもの塾

講話と調理。**対象**▶18歳以上で全日程参加できるかた(初参加のかたのみ) **日時**▶4月から来年3月

までの毎月第3金曜、10:30～13:00 **会場**▶卸売市場(外旭川) **材料費など**▶実費負担 **定員(抽選)**▶21人(グループでの申し込みは不可) **申込**▶はがきに、住所、氏名、性別、年齢、電話番号を書いて、3月15日(木)まで(当日消印有効)、〒010-0802 外旭川字待合28 丸果秋田県青果☎(869)5523

ロシア語講座

日程▶4月9日(月)から9月中旬までに、各20回程度。入門編は毎週木曜17:30～18:30、初級編は毎週月曜17:30～18:50、中級編は毎週水曜17:30～18:50

会場▶秋田県商工会館5階(旭北)

受講料▶各17,000円(教材費など)

先着▶各8人 **申込**▶4月2日(月)まで秋田県貿易促進協会

☎(896)7366

西馬音内盆踊り講習 日時(いずれも3月)と会場

▶16日(金)19:00～21:00=中央市民SC多目的ホール(市役所3階)、24日(土)10:00～12:00=八橋地区コミュニティセンター、28日(水)13:00～15:00=八橋地区コミセン **問**▶代表の中川さん☎090-5831-5799

催し

卸売市場開放デー

水産物や青果、花きを特別販売。

日時▶3月17日(土)9:00～12:00

会場▶卸売市場(外旭川) **問**▶あきた市場マネジメント☎(869)5294

春休み子ども映画会

「ふしぎなふしぎなトイレの国」「ねずみくんのチョッキ」「ねぎぼうずのあさたろう」を上映。

日時▶3月23日(金)10:30～11:30

会場・問▶東部市民SC☎(853)1389

表紙のはなし

土崎みなと歴史伝承館の駐車場からは、セリオンが見えます。秋田港にもほど近く、曳山まつりのメイン会場でもある本町通りも目と鼻の先。地域の歴史を学び、そして街中をぶらり。オープンしたら、またひと味違った土崎の散策も楽しめますね。



3/17(土)

通常開園

9:00~16:30

大森山動物園 ~あきぎんオモリンの森~

もうすぐ会えるね!!

入園料 720円(年間パスポート1,230円)、高校生以下無料 問い合わせ ☎(828)5508

開園イベント(17日)

正面ゲートでオープニングセレモニー(8:50~)

動物たちやオモリンがお出迎え。先着50組に動物園オリジナルグッズをプレゼント♪

名誉園長の高木美保さんと小松園長のトークイベント(10:00~)

開園45周年を迎えた大森山動物園の今年の話題などをご紹介します! 動物たちも登場。会場は、ビジターセンター動物園エリア。参加者にはプレゼントもあるよ!



高木名誉園長

17日(土)・18日(日)はイベントもりだくさん!(★は連日開催)

★無料エサやり体験(カピバラ、ゾウ、キリン、サルなど)

★大屋根広場で手作り雑貨などのクラフトショップを開催!

★なかよしタイム…ウサギ、モルモットとふれあえる♪

★17日、ズーショップでお楽しみ袋の販売や軽食森のこまちで抽選会を開催

★18日、秋田公立美術大学生による無料フェイスペイント(9:00~12:00)



園内の案内などをお手伝いしていただけるボランティアガイドを募集します(高校生以上のかた)

日曜・祝日の都合の良いときに活動していただきます。制服、名札、ボランティア保険を園で準備するほか、活動時は入園自由です。申し込みは、3月23日(金)まで大森山動物園へ。25日(日)に入会説明会を行います。

