

CHALLENGEDAY

2018

チャレンジデー

5月30日(水)

午前0時～午後9時

市民総参加型のスポーツイベント



秋田市

今年は
勝つわヨ!



スポひめ



みんな
で15分
の
運
動
を
し
よ
う
!

12.13ページを
見てね!



スポまる

広

報

あきた

市民の生活情報誌

- 2 食と芸能大祭典
- 4 県・市連携文化施設
- 6 市役所からのお知らせ
- 10 井戸端市民通信
- 14 育児コーナー／情報チャンネルa
- 24 お子さんの読書の記録

第1・第3金曜日発行

平成30年(2018)
5月18日号
NO.1913

みんな
で
ご
み
減
量

環境都市推進課
☎(888)5706

H30年4月の1人1日当たりの家庭系ごみ
排出量(資源化物・水銀含有ごみを除く)=

508
グラム

▶H30年度の排出量はH30年4月～H31年3月の
累計で確定します

H37年度
までの
減量目標
480グラム

ユネスコ無形文化遺産登録行事や
伝統芸能が集結!

世界に誇る秋田の祭りが一堂に!



これが秋田だ! コレアキッ! 2018
食と芸能大祭典

5月25日(金)・26日(土)・27日(日)

15:00~21:00 10:00~20:00 10:00~17:00

(アゴラ広場で前夜祭)

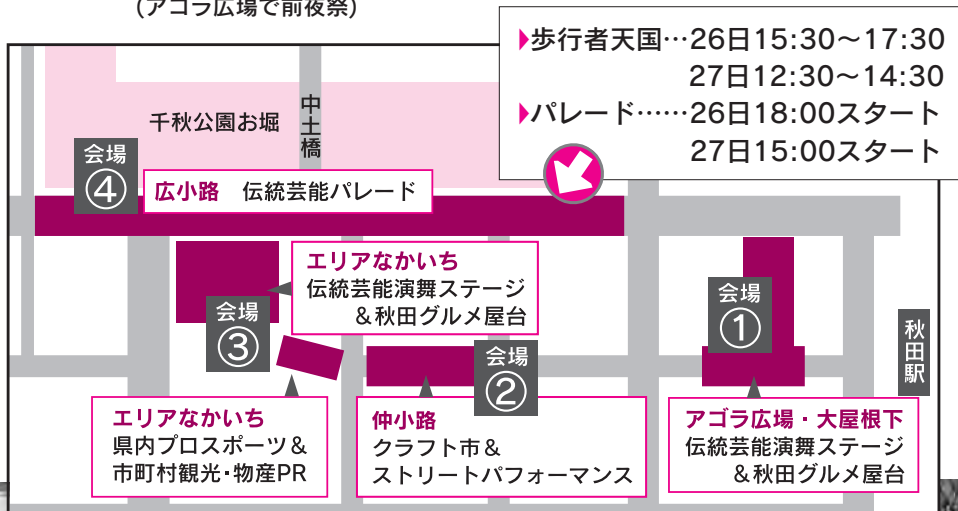

国重要無形民俗文化財の登録数日本一!



パレード
出演団体

秋田竿燈まつり、三吉梵天祭、綴子大太鼓(北秋田市)

【ユネスコ無形文化遺産登録3行事】

花輪祭の屋台行事(鹿角市)、土崎神明社祭の曳山行事、角館祭りのやま行事(仙北市)

ステージ
出演団体

大館曲げわっぱ太鼓、長信田太鼓(三種町)、石川駒踊り(八峰町)、なまはげ太鼓(男鹿市)、五城目天翔太鼓、願人踊(八郎潟町)、桜爛太鼓(井川町)、釜ヶ台番楽(にかほ市)、大曲農業高校郷土芸能、本海獅子舞番楽(由利本荘市)、成瀬仙人太鼓(東成瀬村)、湯沢南家佐竹太鼓、西馬音内盆踊り(羽後町)、八沢木獅子舞(横手市)

けば、
わかる!



*出演団体は変更になる場合があります。

コレアキ2018 検索

問▶実行委員会事務局☎(824)1211(秋田観光コンベンション協会内) オフィシャルサイト▶www.koreaki.jp



あきたクルーズ号の出発式

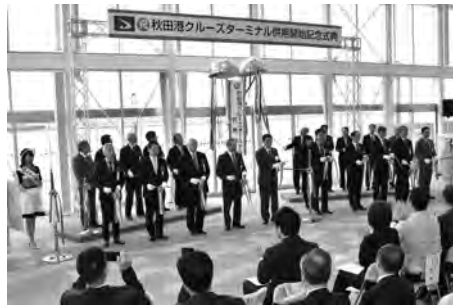

ターミナルの式典でのテープカット



ターミナル外観

エリアなかいちでは、竿燈演技などの「おもてなしイベント」も開催され、にぎわいました



竿燈の迫力に「アメージング!、(すばらしい!)

つ・な・が・る海の向こう



◆南寧市：人口700万人にもほる中国南部の都市。中国と東南アジアとの貿易上重要な地域に位置しています。特産品はジャスミン茶、鴨肉など

4月23日、秋田市と中国南寧市との間で、経済交流提携に関する議事意向書の調印を取り交わしました。平成23年から経済交流を続けている南寧市からは、周紅波市長を団長とする政府代表団が秋田市を訪問。調印式に先立ち、両市による協議が行われ、貿易、文化、教育、科学技術、観光、都市建設などの各分野における実務的な協力と友好関係の強化に向けた協議を進めていくことを確認しました。

商工貿易振興課 ☎(888)5730

秋田港にクルーズ船受け入れの施設が誕生!

おもてなし向上でにぎわい創出に弾み!

クルーズ船で国内外から秋田県を訪れるお客さまを受け入れる新たな施設が、4月18日、秋田港に二つ誕生しました。

ひとつは、県が中島ふ頭に整備した「秋田港クルーズターミナル」。着岸した客船から降り立った観光客が初めに足を踏み入れる施設で、県内の観光案内やひと息つける休憩スペースのほか、バス・タクシーの発着所が併設され、市街地や観光地へとスムーズに移動できるようになりました。もうひとつは、秋田港クルーズターミナルから約700mの場所に、JR東日

本秋田支社が開設した「秋田港駅」。クルーズ船の寄港に合わせて、秋田駅との間で列車を運行させるもので、この日も、「ダイヤモンド・プリンセス」(乗客定員は約2千700人)で来港した国内外のお客さまが、専用列車「あきたクルーズ号」に乗り、中心市街地などを訪れていました。

今年の秋田港へのクルーズ船の寄港回数は21回の予定です。ターミナルと新駅の完成で、おもてなしも向上。さらなるにぎわい創出にも期待大ですね! *秋田港クルーズターミナルの問い合わせは、県港湾空港課へ。☎(860)2541

秋田市と南寧市が議事意向書に調印

今後の経済交流を約束



4月23日の調印式で。左が周紅波南寧市長

広小路側からの俯瞰(ふかん)図



千秋公園

県・市連携文化施設

旧県立美術館

お堀

中土橋

この5月末で閉館する秋田県民会館所在地に、秋田県と秋田市が整備する「県・市連携文化施設」。基本設計に基づいて、平成30年度は施設の実設計を進めるとともに、運営管理計画の策定などを行います。
完成は3年後の予定。いよいよ本格化する一大プロジェクトの概要をお知らせします。

中土橋側から見た外観



県

「市連携文化施設」は、「秋田の文化力を高め、文化の力で地域を元気にしていく」ことを基本目標に、「文化創造に向けた取り組みの活性化」「文化に触れる機会の拡充」「人が集う『場』の創出による地域の活性化」を図ることとしています。

建設地は千秋公園の入口に位置し、秋田の歴史・文化の中心として長く親しまれてきた場所であり、さらに、

動き出す

県・市連携文化施設整備

芸術文化 息づくまちに

問い合わせ

企画調整課

☎(0888)5462

1階エントランス・ロビー

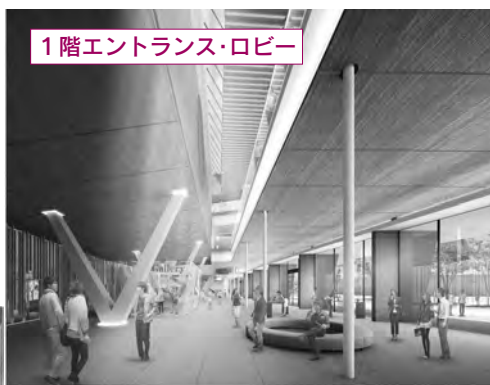

市が推進する「芸術文化ゾーン」の中心でもあることから、周辺施設との連携や立地環境を生かした、芸術文化の香り高い地域づくりをめざします。
これらを踏まえ、基本設計では、県と市の文化振興と中心市街地のにぎわい創出に貢献し、歴史ある千秋公園との調和を図りながら、都市の魅力を発信できる高いデザイン性と秋田の文化を象徴するにふさわしい施設として整備していくこととしました。

基本設計における 建築の基本方針

コンセプト1 環境との調和

保存する土塁や樹木に加えて、敷地北側の土塁も可能な限り残し、お堀、中土橋、佐竹小路などの原風景を大切にします
水平ラインを基調とした層状の低層部で建物を取り囲み、周辺への圧迫感を軽減します

コンセプト2 敷地利用と動線

中土橋側を「にぎわいの軸」と設定し、1階に広がりのあるエントランス・ロビーを設置することで、道行く人が気軽に立ち寄れるようにします
佐竹小路側と中土橋通りを結ぶ東西の動線を「文化の軸」と設定し、創作室・練習室などを配置します

土塁やお堀を生かした回遊性のある歩行者動線を確保します

1階吹き抜け空間



内装などができる限り県産材を活用します

旧県立美術館の 利活用に向けて

市では、旧県立美術館の景観や文化的価値を、中心市街地のまちづくりに生かしたいと考えており、昨年度実施した利活用調査などを参考に、「(仮称)秋田市文化創造交流館」として整備することとしました。



設置目的

「芸術文化によるまちおこし」のさらなる推進を図り、市民の文化力と文化のもつ創造性を生かして、新たなまちの魅力とにぎわいを創出し、市民が愛着と誇りをもつまちをめざすことが施設設置の目的です。

文化・芸術・歴史をテーマとする創造・交流・活動の場として、公開と体験により、新たな交流と活動を生み出す施設とします。

施設の特徴

- ①長期間の創作と公開、記録保存と発信など、他の施設では対応していないような利用の仕方ができ、「**新たなアプローチで秋田の文化を深める場**」とします
- ②千秋公園と連携した歴史案内や市街地への回遊など、芸術文化ゾーンにおける連携事業を展開し、「**まちを知り、まちに関わり、まちを楽しむ場**」とします
- ③コーディネーターの配置や市民会議(市民ワークショップ)と連携した運営などにより新たな企画や活動を実施し、「**まちに関わるみんなのための自分の場**」とします



平成30年度は、改修工事設計と運営管理計画を策定します。「(仮称)秋田市文化創造交流館」の開館は、2年後の予定です。

企画調整課 ☎(888)5462

◆県・市連携文化施設のおもな機能

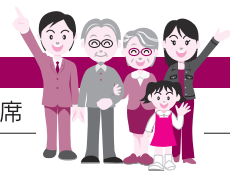

施設名など	機能など
高機能型ホール	客席数約2,000席
舞台芸術型ホール	客席数約800席
エントランス・ロビー	日常的に利用できるスペース。同じフロアに情報発信コーナー、多目的スペース、カフェ・レストラン、キッズコーナーなどの設置を予定
情報発信・にぎわい創出部門	
文化創造部門	創作室、研修室、練習室、リハーサル室など
駐車場	約250台分



高機能型ホール

コンセプト3 利用者などへの配慮
 入口からすべての行き先が見える、わかりやすい空間構成とします
 ▶独立性のある楽屋ゾーンのほか、舞台の搬入・搬入をスムーズで安全に行えるようにします
 ▶ユニバーサルデザインを施設に取り入れます
 コンセプト4 芸術文化とにぎわい
 ▶高機能型ホールは、さまざまな演目に対応し、豊かな響きを生む特別感のあるホールにします
 ▶舞台芸術型ホールは、演劇や舞踊など、舞台芸術の上演を主用途とするホールとして、演者の肉声などが明瞭に伝わる構造に

各ホールのホワイエは、ホール利用時以外での日常的な利用を想定して、眺望を活用し公園のように気軽にくつろげるスペースとします

現在の県民会館の解体は平成30年度に行い、新たな建物の建設工事は来年度から本格化する予定です。県・市連携文化施設の整備事業について詳しくは、企画調整課ホームページをご覧ください。

<http://www.city.akita.jp/city/pl/mn/bunkashisetsu/>

獣医師	大学卒業程度								試験区分と採用予定人数	
	消防	農業	化学	機械	電気	建築	土木	行政B		行政A
3人	5人	2人	3人	3人	3人	3人	6人	3人	27人	受験資格
昭和48年4月2日以降に生まれ、獣医師の免許を有するかた、または平成30年度中に実施される国家試験で獣医師免許を取得見込みのかた	<p>▼平成元年(消防は平成3年)4月2日から平成9年4月1日までに生まれたかた</p> <p>▼平成9年4月2日以降に生まれ、平成31年3月31日までに大学を卒業(見込み)のかた</p> <p>*行政A、行政Bについて詳しくは、受験案内書をご覧ください。</p>									



来年度採用の市役所職員を募集します。
受験案内書をよく読んで応募ください。

試験日▼6月17日(日)

試験会場▼秋田会場Ⅱ県社会福祉会館(消防は市役所)、東京会場Ⅱ東京都千代田区の全国町村会館(消防は実施しません)

第一次試験

【試験方法】

大学卒業程度：一般教養試験、専門試験(行政B、消防を除く)、論文試験(消防のみ)、自己PR試験(行政Bのみ)
獣医師：適性検査、面接試験

■受験案内書の配布場所

消防以外：市役所1階総合案内、4階人事課、各市民サービスセンター(中央を除く)、駅東サービスセンター、秋田市東京事務所
消防：市役所1階総合案内、消防本部総務課、各消防署・分署・出張所、秋田市東京事務所
●ホームページからダウンロードもできます。
<http://www.city.akita.akita.jp/city/gn/ps/>

■申し込み

5月21日(月)から6月1日(金)まで、消防以外は人事課で、消防は消防本部総務課で受け付けます

■問い合わせ

人事課 ☎(0888)54229
消防本部総務課 ☎(0823)4000

*職務経験者、高卒程度、資格職、身体障がい者の各試験も行います。日程など、詳しくは今後の広報あきたでお知らせします。

10月30日(火)～11月5日(月) ▶ 第141回 秋田県種苗交換会



秋田市を会場に開催される「第141回秋田県種苗交換会」を広くPRするキャッチフレーズを募集します。
応募締切は5月31日(木)。表彰は最優秀賞1点、優秀賞1点、佳作8点です。ふるっご応募くださいー！

応募規定

1人1点(未発表作品に限る)。15文字以内で、種苗交換会にふさわしく、農業や自然の魅力を「秋田」らしく発信する内容のもの

応募方法

応募用紙に、キャッチフレーズ(説明も)、住所、氏名(ふりがな)、年齢、職業、電話番号を記入し、郵送、FAX、Eメールのいずれかでお申し込みください。直接、産業企画課(市役所3階)へ提出もできます。
【応募用紙の配布場所】
産業企画課、各市民サービスセンター、J A秋田なまはげ各施設のほか、左記ホームページからもダウンロードできます。
<https://shubyo141.wixsite.com/shubyo>

■あて先

〒010-8560 山王1丁目1-1
第141回秋田県種苗交換会秋田市協賛会事務局
FAX ☎(0888)51743

Eメール shubyo141@city.akita.lg.jp
問い合わせ ☎(0888)51742



市役所からのお知らせ

●文中「SC」はサービスセンターの略

市・県民税の納税通知書を6月8日(金)に発送

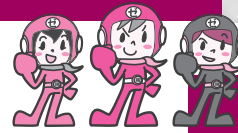

平成30年度の市・県民税の納税通知書を6月8日(金)にお送りします。また、給与から市・県民税が引き落としされるかたの税額通知書は、5月18日(金)に勤務先へお送りします。

今年度の市・県民税の申告(平成29年中の所得など)がまだ済んでいないかたは、市民税課(市役所2階)へお越しください。申告の際、印鑑・源泉徴収票、健康保険料や医療費の領収書、生命保険・地震保険の控除証明書、個人番号(マイナンバー)カードなどが必要です。

ただし、税務署へ所得税の確定申告をしたかたは、改めて市・県民税申告の必要はありません。

●問い合わせ 市民税課個人市民税担当 ☎(888)5476

平成29年中の所得に関する証明書を交付します

平成29年中の収入、所得などに関する「平成30年度所得・課税証明書」は、市・県民税がすべて給与か

ら引き落としされるかたには5月18日(金)から、その他のかたには6月8日(金)から交付します。

交付窓口▶市民課(市役所1階)、市民税課(市役所2階)、各市民SC(中央・東部を除く)、駅東SC、岩見三内・大正寺の各連絡所

●問い合わせ 市民税課庶務担当 ☎(888)5473

5月は市税完納強調月間です



市税の休日納付窓口を開設します。市県民税・固定資産税・軽自動車税の納付のほか、納付相談にも応じます。

日時▶5月19日(土)・20日(日)、午前8時30分～午後5時15分

受付場所▶市役所2階の納税課 ☎(888)5481

全国「ごみ不法投棄監視ウィーク」

5月30日の「ごみゼロの日」から6月5日の「環境の日」までは、「全国ごみ不法投棄監視ウィーク」です。

市では期間中、啓発活動やパト

元気な子どものまじゅくり認定企業を募集!



秋田市元気な子どものまじゅくり企業

秋田市元気な子どものまじゅくり認定企業制度は、「仕事と子育ての両立支援」「子育てにやさしい活動」

ルールなどを強化します。美しい環境を保つためにも、一人一人が不法投棄に目を光らせて、地域の環境に関心を持つようになりましょう。不法投棄を見つけたら、廃棄物対策課へご連絡ください。

☎(888)5713

に取り組む企業を認定・表彰し、子育てを社会全体で支える気運を高め、誰もが仕事と生活の調和(ワーク・ライフ・バランス)をとりながら、希望に添った働き方ができる社会づくりをめざすものです。

対象▶秋田市内に本店、支店、事業所などがある企業・団体

認定方法▶企業の取り組みを市の認定基準に照らし合わせて認定し、認定企業には認定マークがついたステッカーを交付します

表彰▶特に優れた取り組みを行っている企業を表彰します。表彰式は11月20日から26日までの「秋田市ワーク・ライフ・バランス推進週間」に実施する予定です

まちあかり・ふれあい推進事業助成金を交付

①町内自治活動助成金

町内会の自治活動の振興と運営費の軽減を図ることが目的です。

【助成額】

均等割：1町内あたり1万5千円
世帯割：1世帯あたり100円

施設分：町内集会所1施設あたり5千円。ただし、同一集会所を複数の町内会で利用する場合、主として管理している町内会のみに助成します

②防犯灯電気料助成金

町内会が負担している防犯灯の、4月分の電気料を基準に助成します(市の予算内での助成)。

申請方法▶各町内会長あてに申請書などを送付しますので、必要事項を記入し、6月20日(水)までに、次の申請場所に提出してください

申請場所(平日のみ)▶生活総務課(市役所1階)、各市民SC(中央を除く)、岩見三内・大正寺の各連絡所、金足地域センター

●問い合わせ

生活総務課 ☎(888)5625

☎(888)5687

市の事業について、詳しくは各課へお問い合わせいただくか、下記ページをご覧ください。

▶公式ホームページ <http://www.city.akita.akita.jp/>

▶公式ツイッター <https://twitter.com/akitacity>

▶秋田市役所Facebookページ <https://www.facebook.com/city.akita>

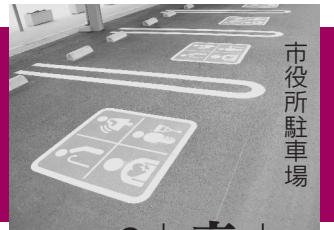

市役所からのお知らせ

●文中「SC」はサービスセンターの略

土砂災害の恐れのある 区域からの移転に補助

土砂災害の恐れがある区域から、安全な場所へ移転する際の費用の一部を補助します。平成30年度内に完了するものが対象です。申請期限は12月28日(金)。申請前に事前協議が必要です。

対象住宅 次の区域のいずれかにあり、区域に指定される前から建てられている住宅

- ①「秋田市災害危険区域に関する条例」の第2条で指定した区域
 - ②「秋田県建築基準条例」の第2条で指定した区域および第4条で建築が制限される区域
 - ③土砂災害特別警戒区域
- 補助限度額**

- ・危険住宅の除却費(取り壊しなど)など：1戸あたり80万2千円
- ・危険住宅に代わる住宅の建設または購入費(借入金利子相当額)：1戸あたり415万円(建物319万円、土地96万円)

●問い合わせ

住宅整備課 ☎(888)5770

園芸農業チャレンジ 研修生募集



秋田市内で就農をお考えのかたを対象に、園芸振興センター(仁井田)で短期・中期の体験研修を実施します。市内・県内・県外在住を問いません。ぜひご応募ください。
対象 次のすべてを満たすかた

- ・市内での就農に意欲のあるかた(野菜・花きの分野)
- ・年齢がおおむね50歳以下のかた
- ・農業に従事できる健康なかた
- ・普通自動車運転免許があるかた

【短期研修(3日間)】

園芸振興センターや近隣農家で農作業を体験します。県外・県内在住者で、宿泊が必要と認められる場合は、2泊分の宿泊費を助成します(上限あり)。

研修実施日Ⅱ定員各5人

- ①6月28日(木)から30日(土)まで
：申込期限は6月8日(金)
- ②7月19日(木)から21日(土)まで
：申込期限は6月29日(金)
- ③8月30日(木)から9月1日(土)まで
：申込期限は8月10日(金)
- ④9月27日(木)から29日(土)まで
：申込期限は9月7日(金)

【中期研修(3か月間)】

原則、短期研修を修了したかたが対象です。研修期間は3か月以

内。定員は若干名。県外・県内在住者で、宿泊が必要と認められる場合は、住居費と滞在費を助成します(上限あり)。

申込方法 短期研修は、園芸振興センターまたは同センターホームページから申込書を入力し、お申し込みください。中期研修は、短期研修の最終日にお知らせします

●問い合わせ 園芸振興センター
☎(838)0278

アメシロは 早めの防除が肝心です

アメリカシロヒトリ(アメシロ)の幼虫を見つけたら、薬剤散布などで早期防除に努めましょう。高枝切りばさみや噴霧器(集団防除を行う場合は薬剤付き)、空き地の除草のための草刈り機を無料で貸し出します。事前に、各施設に直接電話で貸出機材の有無をご確認の上、お申し込みください。

貸出期間 10月5日(金)まで

貸出施設

アメリカシロヒトリ防除室

☎(823)3061

▼東部市民SC ☎(853)1039

▼西部市民SC ☎(888)8080

▼南部市民SC ☎(838)1212

▼北部市民SC ☎(845)2261

▼河辺市民SC ☎(882)5161

▼雄和市民SC ☎(886)5570

▼仁井田地区市民憲章推進協議会
☎(839)2448

▼御所野総合公園管理事務所
☎(826)0620

▼金足地域センター
☎(873)2111

▼地区コミュニティセンター

下新城 ☎(873)2112

将軍野 ☎(845)1408

外旭川 ☎(868)5075

勝平 ☎(862)1618

豊岩 ☎(828)2135

5月31日は 世界禁煙デー



5月31日は、世界保健機関(WHO)が定める「世界禁煙デー」で、日本では5月31日から6月6日までを「禁煙週間」としています。

喫煙は、がんをはじめ循環器疾患や呼吸器疾患、COPD(慢性閉塞性肺疾患)の原因になるだけでなく、妊娠や出産などにも悪影響を及ぼします。さらに、周囲の健康への影響も非常に大きいため、健康増進法により受動喫煙の防止が定められています。

「禁煙週間」を機会に、改めて「たばこ健康」について考えてみませんか。また、受動喫煙防止にもご協力をお願いします。

●問い合わせ

保健予防課 ☎(883)1178

市の事業について、詳しくは各課へお問い合わせいただくか、下記ページをご覧ください。

▶公式ホームページ <http://www.city.akita.akita.jp/>

▶公式ツイッター <https://twitter.com/akitacity>

▶秋田市役所Facebookページ <https://www.facebook.com/city.akita>



結婚支援センターの登録料を補助します

あきた結婚支援センター(中通)の登録料を半額補助します。申込方法など詳しくは、子ども総務課ホームページをご覧ください。

対象 秋田市に住所があり、市の事業「シングルズカフェ秋田」に1回以上参加したことのあるかた

補助額 5千円

●問い合わせ 子ども総務課

☎(888)5687

特設人権相談所を開設します

近隣とのトラブル、配偶者からの暴力、いじめや体罰などの相談に応じます。

日時と会場

- ① 5月31日(木)午前10時〜午後3時、にぎわい交流館4階研修室6
- ② 6月2日(土)午前10時〜午後3時、北部市民SC

●問い合わせ みんなの人権110番

☎0570(003)110

農業者年金現況届の提出は6月29日(金)までに

引き続き農業者年金を受給する資格があるかどうかを確認する「農業者年金現況届」を、6月29日(金)までに提出してください。

用紙は封書で5月下旬に、農業者年金基金から年金を受給しているかたへ直接郵送されます。提出しない場合、年金の支給が停止されますので、期限までに直接次の窓口へお持ちください。
提出窓口 農業委員会事務局(市役所5階)、河辺・雄和の各市民SC 産業建設担当、J A秋田なまはげ市内の各支店、グリーンセンター

●問い合わせ 秋田市農業委員会事務局 ☎(888)5796

食品事業者のかたは お忘れなく

「食品表示法」に基づき、加工食品と添加物は、2年後(2020年)の4月から栄養成分表示が義務となります。

詳しくは、消費者庁ホームページの「食品表示法等法令及び一元化情報」をご確認の上、新ルールへの円滑な移行をお願いします。

●問い合わせ

保健予防課 ☎(883)1178

無料のHIV(エイズ)検査を実施します

6月1日から7日は、HIV検査普及週間です。市ではこれに合わせて、無料の検査・相談を実施します。検査は匿名で受けられ、待合室と検査室も個室です。事前に健康管理課へご予約ください。
検査日 6月4日(月)午後5時45分〜7時 **会場** 市保健所(八橋)

定員 先着15人
検査結果 採血後1時間程度で、医師が直接お知らせします
申し込み 健康管理課

☎(883)1180

動産をインターネットで公売します

市税の滞納により差し押さえた動産について、インターネットのヤフー・ジャパン「官公庁オークション」で公売します。物件は5月25日(金)午後1時から、左記のホームページで確認できます。
<http://koubai.auctions.yahoo.co.jp/>

入札の参加申込期間 5月25日(金)から6月11日(月)まで
入札 6月18日(月)から20日(水)まで

●問い合わせ 特別滞納整理課

☎(888)5484

地域活動への貢献を称えて



秋田市民憲章推進協議会では、町内会活動や交通安全運動、あいさつ運動、環境美化活動などの地域活動に功労があった下記の14人と2団体に、平成30年度の住民活動賞をお贈りしました。おめでとございます(写真は4月26日の表彰式で)。

秋田市民憲章推進協議会 ☎(888)5653

受賞者(かっこ内は地区協議会名)

吉水弘樹さん(保戸野)、筒井 彰さん(土崎)、増川通泰さん(将軍野)、小野藤次郎さん(外旭川)、菅野礼一さん(新屋)、堀 政利さん(新屋勝平)、金釜計悦さん(下浜)、渡辺久美子さん(東)、木村 昊さん(太平)、鈴木久美さん(牛島)、高橋重道さん(大住)、船川昭男さん(下新城)、藤嶋 昇さん(金足)、高橋昇吉さん(和田)、澤田石晶税理士事務所(寺内)、御野場中学校生徒会(仁井田)



教えてネ 地域のお話

飯島南地区コミセン 6月25日(月)オープン

待

望のコミュニティセンターが、飯島南地区にまもなくオープンします。地域のみなさんの自治・文化・健康づくりなどの活動拠点、絆づくりの場としてご利用ください。

生活総務課 ☎(888)5625

【館内施設】 多目的ホール、和室(2室)、洋室(2室)、調理室など

【利用時間】 午前9時～午後9時

【申し込み】 利用日の1か月前から、電話か窓口で受け付け

ます。ただし、オープン前は左記の電話番号で、6月1日(金)から受け付けます。

☎(847)0080

(午前9時～午後5時)



←建設中の飯島南地区コミセン(住所=飯島字南場掛318番地2)。施設の運営は、地域のみなさんによる飯島南地区コミュニティセンター管理運営委員会が行います



右から農林中央金庫の高山一雄 秋田支店副支店長、穂積市長、佐藤教育長(4月26日)



左がユニテッドリニューアブルエナジー(株)の平野久貴取締役社長 (4月26日)

寄付・寄贈 ありがとうございます

ユニテッドリニューアブルエナジー(株)から、千秋公園さくらファン্ডに寄付をいただきました。寄付内容は、同社の木質バイオマス発電プラントにおける、昨年度の施設見学料57万2千円です。贈呈式は、千秋公園桜まつり会場で行いました(上の写真)。

公園課

☎(888)5753



桜満開の千秋公園(4月22日)

今年も、農林中央金庫秋田支店から、学校の緑化推進活動の支援として、各市立小・中学校に花の種(アサガオ4千袋)をご寄贈いただきました。

教育委員会総務課

☎(888)5803

みんなの福祉をみんなの手で

秋田市社会福祉協議会で行っているたくさんの方々の事業から、みなさんに身近な福祉サービスを紹介するコーナーです。

◆移送車をご利用ください



在宅介護を必要とする高齢者や障がい児・者のかたに、移送車(上の写真)を貸し出しています。病院や施設への送迎、買い物・冠婚葬祭などの外出にご利用ください。

貸出車両

▼軽自動車(AT)2台。乗車定員は3人(運転席・助手席・車いす)

利用方法

▼事前登録が必要です。運転手は各自で手配してください。貸出期間は2日以内となります

利用料

▼無料(ガソリン代は各自負担)



秋田市社会福祉協議会

(八橋南一丁目8-2)

☎(862)7445

FAX(863)6068

広報クイズ No.309



広報クイズは、毎月第3金曜日発行号に掲載しています。正解したかたの中から抽選で10人に図書カード1,000円分を差し上げます。

広報あきたや市政テレビ番組の感想などを添えて、ご応募ください。

Q1 村民募集！ ●●っこ村で待ってます。●に入る漢字は？

Q2 「秋田港●●ー●ターミナル」誕生！ ●に入るカタカナは？

* 答えは広報あきた5月4日号・18日号の記事中から探してね♪

応募方法(抽選は1人1件です)

はがき、FAX、Eメールに、「広報クイズ」と明記し、答えと住所、氏名(ふりがな)、年齢、電話番号を書いて、5月28日(月)(必着)まで、〒010-8560 秋田市役所広報広聴課 FAX(888)5472

Eメール ro-plpb@city.akita.akita.jp

* 採用された際、氏名の掲載を希望しないかたは、ペンネームも忘れずにお書き添えください。

4月20日号の当選者(敬称略)

前回のクイズの答え

Q1=ダリア Q2=ユキ

当選者▶伊藤厚子(手形)、かず(外旭川)、川辺美紀(広面)、クリとモモの母さん(新屋)、齋藤なお子(新屋)、澁谷直次(仁井田)、田畑勇雄(泉)、藤川文夫(飯島)、マサボ(旭南)、ママ(大町)

* 応募総数168件のうち、正解は164件。

担当から



初取材でベテラン職員から「何枚でも撮っていいよ」との言葉。子どもの運動会以来、十数年ぶりの一眼レフ

を手に、張り切るとんでもない数のシャッターを押しまくりました…(^^)

4月に異動してきた新人です。市民目線で、わかりやすい紙面づくりを頑張ります!(つ)

●黄色い帽子をかぶったかわいらしい1年生を見かけるようになりました。われわれドライバーは安全運転を心がけ、楽しく小学校生活を送られるようお願いしています

(ほんちゃん 39歳・桜台)

●誕生のお祝いで「ありがとうのダリア」の企画がとても素敵だなあと思います。お母さんにはお疲れさまですと、赤ちゃん

読者の伝言板



には元気で健やかに成長して欲しいと思います

(きたまる 47歳・土崎港)

●昨年の夏に、秋田国際ダリア園に行きました。たくさんの種類があり、どれもとてもきれいでした！今年の夏に出産予定なので「ありがとうのダリア」が楽しみです

(まめたろう 32歳・將軍野)

●「健康ライフ太鼓判」の尿管結石の話。身近になった人がいて苦しいと聞いていたが、原因になる食べ物、飲み物が好物ばかり。ほとんどに食べ、水を飲み、運動して、結石の苦しみと無縁でいたい

(トラタン 38歳・東通)

●県民会館がなくなるまであと少しというところまで来ましたね。昭和36年から書いてあったので、私が生まれた年だなあと、なんとなく感慨深い気持ちになりました。新しい建物ができるまで、いろんな歌手が来なくなるんだなと思うと寂しいです

(あけつつ 56歳・八橋)

●先日陽気に誘われて、毎年ゴゴゴの採れる場所に行ってみました。今年は例年より早く芽を出したようで、大きくなりました

(保坂久治さん 81歳・土崎港)



下酒田町の曳山が盛り上げます!

酒田まつり本祭り 5/20(日)

400年以上続く山形県酒田市の「酒田まつり」に、今年も秋田と酒田の交流提携で土崎港の下酒田町の曳山が参加します。

山車行列は5月20日(日)13:00に酒田市役所前を出発。*ジヨヤサ、ジヨヤサ、のかけ声が、酒田の市街地に響き渡ります！

まつりの日程など、詳しくは酒田観光物産協会ホームページをご覧ください。http://www.sakata-kankou.com



★みんなでラジオ体操

時間▶7:40~8:00
会場▶あきぎんスタジアム



★ストライダー®
体験会

対象▶2~6歳のお子さん
時間▶13:00~16:00
会場▶北部市民サービスセンター
内容▶自転車に乗る前のバランス感覚を養います

★なかいちパーク

時間▶9:30~15:30 会場▶エリアなかいち
内容▶ヨガ(先着15人)、武術太極拳、3B体操、元気ハツラツ！健康体操
*ヨガは要申込。スポーツ振興課へ。



★ボッチャ体験

時間▶13:30~15:30
会場▶秋田県心身障害者総合福祉センター(秋田県社会福祉会館内2階体育館)

パラリンピック
正式種目

★グリーンスポーツ
フェスティバル
(障がいのあるかたもどうぞ)

時間▶13:30~15:30
会場▶茨島体育館
内容▶ストレッチ、卓球、バドミントン、8人制バレー、軽い筋トレ

★ダンスパーティ(社交ダンス)

時間▶18:00~20:30
会場▶CNAアリーナ★あきた
*ヒールカバーを着用してください。

問い
合わせ

秋田市チャレンジデー実行委員会
(スポーツ振興課内)☎(888)5611

★ソフトテニス教室

時間▶16:00~18:00 会場▶八橋テニスコート
内容▶小学生を対象とした技術指導



秋田市役所ソフトテニス部
加瀬祐佳さん

ソフトテニスを「やってみたい
な!」というかた、ぜひ会場へお越
しください。この機会にレッツチャ
レンジ♪

★北都銀行バドミントン教室

時間▶18:00~20:30 会場▶県立体育館



私たちがレッスント



北都銀行バドミントン部
左から永原和可那さん
松本麻佑さん
川上紗恵奈さん

初めてのかたでも私たちが
がやさしく教えるので大丈夫です。
みなさん、一緒に楽しく汗を流しまし
ょう!

★Let's try Fencing!
~フェンシングをやろう~

時間▶18:00~21:00
会場▶八橋の県スポーツ科学センター3階体育場



秋田市役所フェンシング部
岡部夏奈さん

スタッフがフェンシングの基本動作とルールをわかりやすく
教えます。もちろん、試合形式での対戦もやってみます。用具
は貸し出しますので、ぜひ体験にお越しください!

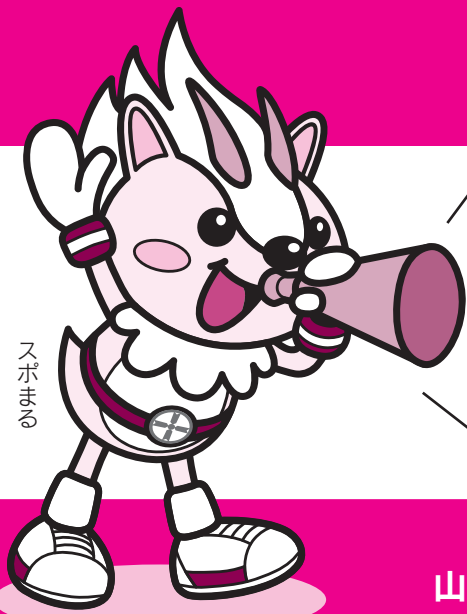

スポまる

決戦は

vs.山形県鶴岡市

5月30日水



スポひめ

はずむ! スポーツ チャレンジデー

2018
in
秋田市

チャレンジデー参加4年目となる今年の対戦相手は、山形県鶴岡市(人口約13万人)です。この日限りの一発勝負! みんなで力を合わせて勝利をおさめましょう!



チャレンジデーってなに?

毎年5月の最終水曜日に、人口規模の近い自治体同士が、0:00~21:00の間に、15分以上継続して運動した人の参加率を競うイベントです。



どんなことをすればいい?

自宅や地域、職場、学校などで、散歩、ストレッチ、ラジオ体操のほか、徒歩・自転車による通勤、通学、買い物など、15分以上体を動かせばどんなことでもOK!



参加方法

チャレンジデー当日、運動やスポーツの後に、右上の4項目を、集計センターにスマートフォン、パソコン、電話、FAXのいずれかで報告してください。



報告内容

- ①氏名(団体の場合は団体名)
- ②どんな運動・スポーツをしたか
- ③参加人数
- ④年代(団体の場合は不要)…この報告は任意です



↓ 集計センターに
↓ みんなでほうこく



QRコード

①集計サイト 画面の指示に従い入力!

<https://questant.jp/q/TMHE2UVF>

②電話

みんなはずむ
0120-307-826

③FAX

0120-307-825

*受付時間は当日の9:00~21:00です。



ユニークなチャレンジ
募集中ョッ!

「はずむチャレンジ賞」として、チャレンジデー当日に実施するユニークな取り組みを募集します!

単に15分以上継続して体を動かすだけではなく、チームプレーを通して、仲間や家族と協力する楽しさを感じられる取り組みをお考えください。選考により入賞した上位3点には賞品あり。

対象

団体の場合▶市内で活動している団体(おおむね3人以上)であれば、どのような団体でも応募できます(家族、友人、職場、学校、自治会、サークルなど)

個人の場合▶市内在住のかた

申し込み

スポーツ振興課(市役所3階)または同課ホームページから応募用紙を入手し、5月25日(金)(必着)まで、郵送、FAX、Eメールのいずれかで同課へ。

〒010-8560 秋田市役所スポーツ振興課

FAX(888)5612 Eメール ro-edsp@city.akita.akita.jp

問▶スポーツ振興課☎(888)5611



親子で遊ぼう

★参加無料 ★直接会場へ

会場	催し(お子さんの対象)	内容	日時
子ども未来センター(アルヴェ5階) ☎(887)5340	よちよち広場(7か月～1歳6か月)	フルーツバスケットで遊ぼう!	5/24(木)①10:15～②10:50～
	びよびよ広場(2か月～6か月)	広場デビューしてみませんか	5/31(木)①10:15～②10:50～
中央子育て交流ひろば☎(888)5652	おはなしポケット(就学前)	手遊びと絵本読み聞かせ	5/24(木)10:30～10:45
	ぷりぷりプリンのおへや(2～3歳)	親子体操や幼児体操	5/30(水)10:30～10:50
東部子育て交流ひろば☎(853)1082	ぱるぱるホール(就学前)	大きなバルーンで遊ぼう!	5/30(水)10:00～11:15
西部子育て交流ひろば☎(826)9007	バナナの一む(2～3歳)	歌や、パネルシアターで楽しもう	5/23(水)10:30～10:50
	絵本の読み聞かせ会(就学前)	絵本や手遊びを楽しもう	5/30(水)10:30～10:50
南部子育て交流ひろば☎(838)1216	ホール de あそぼう(就学前)	1階多目的ホールで遊ぼう!	5/30(水)10:00～11:00
北部子育て交流ひろば ☎(893)5985	はかってみようday(就学前)	身長・体重を測ろう。手形押しも	5/23(水)10:30～11:15
	にっこりあそぶday(就学前)	1階体育館でアンパンマンと体操	5/30(水)10:00～11:30
河辺子育て交流ひろば☎(882)5146	はっぴいる一む(就学前)	遠足ごっこで遊ぼう	5/22(火)10:30～10:50
フォンテ文庫(フォンテAKITA6階) ☎(893)6167	親子で楽しむわらべうた(0～3歳)	わらべうたや絵本読み聞かせ	5/22(火)11:00～11:30
	親子で英語 in フォンテ文庫(0歳～小2)	英語での楽しいトークや読み聞かせ	6/2(土)11:15～11:45

いて6月18日(月)(必着)まで、
〒010-0976 八橋南一丁目8-3
子ども健康課☎(883)1174

すくすく電話相談室

「落ち着きがない」「集団行動が苦手」
などでお子さんへの関わりかたで迷
っていませんか。臨床心理士が電話
で発達相談に応じます。

対象▶3歳児健診を終えた就学前のお
子さんがいる保護者 **日時**▶6月1日
(金)13:30～16:30 **先着**▶3人
申込▶5月31日(木)まで子ども健康課
☎(883)1174

地域で育児★

太字の()内は対象です。
問い合わせ先の◎は、各
地区の主任児童委員さんの印です。

- かわしりて、あそぼう!**(就園前)
5月21日(月)10:00～11:10、川尻地
区コミュニティセンターで。
問▶◎佐々木さん☎(862)8058
- 東きらきらクラブ**(就園前) 5月
22日(火)、6月12日(火)、10:00～
12:00、東児童センターで。保険料各
50円。問▶◎佐藤さん☎(834)6289
- きらきら広場**(就園前)
5月28日(月)10:00～11:00、御所野
ふれあいセンターで。
問▶◎照井さん☎(829)2815
- 港北ママクラブ**(就園前) 6月1日



(金)・8日(金)、10:00～11:30、港北
児童センターで。

問▶◎平澤さん☎(845)4014

■チャイルド中通(就園前)

6月5日(火)・12日(火)・19日(火)・26
日(火)、10:00～11:30、中通児童館
で。問▶◎高橋さん

☎090-2982-0427(17:00以降)

■このゆびとまれ!(就園前)

6月5日(火)・19日(火)、10:00～
12:00、明德児童センターで。

問▶◎田中さん☎080-8218-0929

■さくらっこクラブ(就園前) 6月8

日(金)10:00～12:00、桜児童センタ
ーで。問▶◎西川さん☎(835)5347

■金農トントちゃんクラブ(就学前)

6月10日(日)10:10～11:30、金足
農業高校で。サツマイモの苗を植え
よう! 先着15組。申込▶5月21日
(月)10:00から金足農業☎(873)3311

■ファミリーエンジョイテニス(3～

6歳) 6月24日(日)10:00～
12:00、県スポーツ科学セン
ター(八橋)で。ミニラケットと
スポンジボールを使った遊
び。参加費500円(親子2人1
組)。先着20組。申込▶6月10日(日)
まで日本女子テニス連盟秋田県支部
の辻さん☎080-1826-0552



園開放で遊ぼう!

太字の()内は園の所在地とお子さん

の対象。持ち物などは、各園へお問
い合わせください。

■上北手保育園(上北手・0～5歳)

5月22日(火)、6月19日(火)、10:00
～11:00。問▶☎(839)3595

■勝平保育園(新屋・0～5歳の就学

前) 5月24日(木)9:30～11:00。

問▶☎(823)4520

■日新保育園(新屋町・0～5歳)

5月24日(木)9:45～11:00。

問▶☎(828)3211

■サン・パティオこども園(大町・0～

5歳) 5月24日(木)9:45～11:00。

問▶☎(827)3864

■聖園幼稚園(保戸野・1～4歳の就学

前) 5月24日(木)10:30～11:30。

申込▶☎(823)2695

■高清水幼稚園(将軍野・2歳以上で就

園前) 5月29日(火)10:00～11:30。

周辺を散歩。申込▶☎(845)0781

■聖使幼稚園(保戸野・就園前)

6月6日(水)9:00～11:00。

問▶☎(862)4880

■みそのベビー保育園(保戸野・6か月

～2歳) 6月7日(木)9:45～10:45。

問▶☎(862)1004

■あきた中央こども園(保戸野・0歳～

就学前) 6月19日(火)9:50～11:00。

問▶☎(896)0121

■ナーサリーふじ(飯島・就園前)

6月20日(水)9:30～11:00。

申込▶☎(893)5880

育児コーナー！

笑顔がいいね

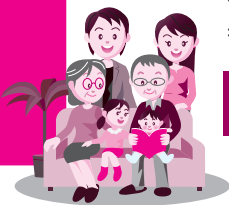

*料金の記載がないものは無料です。*申込方法がないものは直接会場へ。
*文中「SC」はサービスセンターの略。

各子育て交流
ひろばの場所

中央=市役所2階、東部・南部・雄和=各市民SC1階
西部・北部・河辺=各市民SC2階

北部市民SCの乳幼児学級

スキンシップの大切さやしつけなど、乳幼児期の子育てを学びながら、親子の絆を深めます。会場は北部市民SC。保険料などは実費負担。先着各20組。申し込みは北部市民SCへ。

☎(893)5969

■**カンガルー乳幼児学級** 対象▶北部地域に住む生後6か月～1歳6か月未満のお子さんと保護者 日時▶6月28日(木)から12月7日(金)までに7回、10:30～11:30 申込期間▶5月21日(月)から28日(月)までの平日

■ペンギン幼児学級

対象▶北部地域に住む1歳6か月～3歳のお子さんと保護者 日時▶6月26日(火)から12月10日(月)までに7回、10:30～12:00 申込期間▶5月22日(火)から29日(火)までの平日

ベビーヨガ



対象▶生後5か月～1歳6か月のお子さんと保護者 日時▶6月6日(水)10:30～11:30 会場▶東部市民SC2階和室 先着▶15組 申込▶5月29日(火)9:00から東部子育て交流ひろば☎(853)1082

ベビーマッサージと育児相談

助産師が講師。育児相談も。対象▶生後3～6か月のお子さんと保護者 日時▶6月7日(木)10:30～12:00 会場▶南部市民SC2階和室 先着▶15組 申込▶5月28日(月)9:00から南部子育て交流ひろば☎(838)1216

押し花を使った小物作り

対象▶就学前のお子さんと保護者 日時▶6月19日(火)10:30～11:30 会場▶雄和市民SC2階洋室2 先着▶8組 申込▶5月28日(月)9:00から雄和子育て交流ひろば☎(886)5530

西部子育て交流ひろばの育児講座

会場は西部市民SC2階和室。先着各12組。申し込みは西部子育て交流ひろばへ。☎(826)9007

■**応急手当** 心肺蘇生法などを学びま

す。対象▶就学前のお子さんと保護者 日時▶5月31日(木)10:00～11:00 申込開始▶5月24日(木)9:00から
■**離乳食講座** 対象▶生後5～10か月のお子さんと保護者 日時▶6月6日(水)10:30～11:30 申込開始▶5月30日(水)9:00から

北部子育て交流ひろばの育児講座

会場は北部市民SC2階和室。申し込みは北部子育て交流ひろばへ。

☎(893)5985

■ルーシーダットンでリフレッシュ

タイ式ヨガを学びます。対象▶生後2～6か月のお子さんと初めて育児をしている母親 日時▶6月12日(火)10:00～11:00 先着▶15組 申込開始▶5月21日(月)9:30から

■チャイルドヨガ

対象▶生後7か月～1歳6か月のお子さんと初めて育児をしている母親 日時▶6月18日(月)10:00～11:00 申込開始▶5月28日(月)9:30から

保育所開放へようこそ！

開催日はいずれも6月です。

■保育所開放

0～5歳の親子が対象です。時間は9:45～11:00。詳しくは、各保育所(太字)へお問い合わせください。

5日(火)…寺内☎(863)6253

6日(水)…岩見三内☎(883)2555

13日(水)…新波☎(887)2014

14日(木)…河辺☎(882)3056

14日(木)…雄和中央☎(886)2595

■**青空保育** お子さんを園庭で遊ばせながら保護者同士で交流します。時間は10:10～10:50。

6日(水)…川添☎(886)2139

13日(水)…岩見三内☎(883)2555

■**赤ちゃんルーム** 将来の保護者、祖父母を対象に、保育所の離乳食を見てもらいます(①は試食も)。時間は9:45～11:00。

①6日(水)…岩見三内☎(883)2555

②14日(木)…河辺☎(882)3056

離乳食教室

離乳食の進め方、試食、個別相談など。①は調理実技、②③は食品の調理

法、歯のお手入れ方法も。会場は市保健センター(八橋)。申し込みは、5月24日(木)8:30から子ども健康課へ。

☎(883)1174・(883)1175

*太字の()内は対象と定員(先着)。

①**初期離乳食(生後4～5か月。40組)**
6月11日(月)10:00～12:00

②**中期離乳食(生後6～7か月。30組)**
6月12日(火)10:00～12:00

③**後期離乳食(生後8～11か月。30組)**
6月18日(月)10:00～12:00

ぱくぱく教室

幼児食の進め方、試食、相談など。

対象▶1歳6か月児健診を終えた2歳2か月までのお子さんと保護者 日時▶6月22日(金)10:30～12:00 会場▶市保健センター(八橋) 先着▶15組 申込▶5月30日(水)8:30から子ども健康課☎(883)1174・(883)1175

歯ッピーバースデー



歯みがきレッスンと講話など。対象▶5～7月に1歳になるお子さん 日時▶6月29日(金)10:00～11:30 会場▶市保健センター(八橋) 先着▶25組

申込▶子ども健康課☎(883)1174

プレママのすこやか食べルーム

妊娠中の食事やお口の衛生についての講話、軽体操、試食、相談など。

対象▶おおむね妊娠35週までの妊婦さんと家族 日時▶6月30日(土)10:30～12:30 会場▶市保健センター(八橋) 先着▶15組

申込▶子ども健康課☎(883)1174

2人でTry! パパ・ママれっすん

赤ちゃんのお風呂の入れ方体験や、助産師による講話「産後の体と心の変化・育児参加の実際について」など。

対象▶開催日に妊娠16～35週の妊婦さんとパートナー 日時▶7月7日(土)13:00～15:30 会場▶市保健センター(八橋) 定員▶36組(抽選)

申込▶往復はがきの往信用に、2人の氏名(ふりがな)、生年月日、住所、電話番号、開催日時点の妊娠週数と出産予定日を、返信用には住所、氏名を書



日時

6月2日(土)
10:00~15:00

会場

秋田駅西口アゴラ広場・
大屋根下

6月1日~7日「水道週間」 問▶上下水道局総務課☎(823)8434

- ★利き水コーナー 水道水やミネラルウォーターを飲み比べ
- ★水道アンケート 先着1,200人に花の苗をプレゼント!
- ★縁日コーナー わたあめ、スーパーボールすくいなど
- ★下水をきれいにしてくれる微生物の観察コーナー など

給水装置
無料点検

ご家庭を対象に、蛇口や水抜き栓などを無料で点検します。ご希望のかたは、6月1日(金)から7日(木)までに、お客様センターへお申し込みください。☎(823)8431(平日8:30~17:15)

なお、点検は6月8日(金)から14日(木)までに、上下水道局が依頼した業者が行います。修理が必要な場合、別途、業者に修理(有料)をご依頼ください。

6月は「環境月間」 問▶環境総務課☎(888)5704

- ★体験コーナー 秋田市地球温暖化防止活動推進センターって何してるの?/アンケートに答えてごみ減量グッズを当てよう!/こども大声チャレンジ(参加賞あり)
- ★PRコーナー みどりのカーテン/あきエコどんどんプロジェクト
- ★パネル展示 未来のために、行動する COOL CHOICE 賢い選択/「もったいない」の文化をマレーシア・コタキナバルで/秋田市の再生可能エネルギー/ごみ減量 など

竿燈小若 お囃子

講習会

秋田市竿燈会が演技のコツをアドバイス!
参加無料。直接会場へお越しください。
問い合わせ☎(865)6200(平日午後)



日時

6月12日(火)▶22日(金)
19:00~20:00(17日(日)は休み)

会場

民俗芸能伝承館

対象

小若演技=小学4~6年生
笛と太鼓=小学生以上のかた

持ち物

小若演技=豆しぼりと帯
笛と太鼓=笛とばち



ふれ
あい

春の動物 フェスティバル



6月3日(日)

9:00~16:30

(入園は16:00まで)

入園料

720円(高校生以下無料)

◆どうぶつパレード

11:00~11:40。コツメカワウソ舎前を出発して、森のステージ前へ。パレード終了後、動物とのふれあいタイムも行います。

【参加予定のどうぶつたち】

ラマ、アカコンゴウインコ、ミニチュアホース、イヌワシ、ペンギン、シロフクロウ、トナカイ



◆飼育員なりきり体験

13:30~14:30。参加賞としてオリジナルカードを先着150人にプレゼント!

- ①飼育員セットで写真撮影
…作業着、長靴、無線などを身に付けて各自撮影できます。先着30組
- ②動物のご飯をつくろう!
- ③軽トラ・ローダー搭乗体験 など

◆恒例イベントも開催!

エサやり体験、なかよしタイム、どうぶつ解説 ほか

問い合わせ

大森山動物園☎(828)5508

えんむす

縁結 BBQ

今年も
開催!

市内在住のかたと市外在住のかたの出会いの場、づくりと秋田市暮らし、を応援する企画です!

開催日
と
会場

- ①5月27日(日)…重松の家(上新城)で。田植え体験も
- ②6月30日(土)…太平山リゾート公園キャンプ場で。ホタル観賞も

対象

25~45歳の独身男女

参加費

男性=5,000円
女性=3,000円

先着

各10人。応募多数の場合、市外在住のかたを優先します

申し込み

氏名、住所、電話番号、職業、年齢、Eメールアドレスを、FAXかEメールで下記の企画調整課へお知らせください

昨年の移住者交流会の様子



移住者交流会

秋田市へ移住したかた、これから移住希望のかたを対象とした交流の場、づくりです。今年度1回目は、6月3日(日)、アルヴェ(東通)で行います。

参加費

大人(高校生以上)2,000円
子ども(小学3年生以上)500円

申し込み

氏名(代表者)、住所、電話番号、参加人数、Eメールアドレスを、FAXかEメールで下記へお知らせください

企画調整課移住促進担当

☎(888)5487・FAX(888)5463

Eメール ro-plmn@city.akita.akita.jp

佐竹史料館企画展

館藏品による 指定文化財展

6月2日(土)▶8月26日(日)
9:00~16:30

観覧料 100円(高校生以下無料)

御城下絵図や甲冑、鐔、馬具など、佐竹史料館所蔵の指定文化財を展示します。ぜひお越しください。問☎(832)7892

*企画展開催準備のため、5月28日(月)から6月1日(金)まで休館します。



六代藩主 佐竹義真所用
本小札紺糸織二枚胴具足



初代藩主佐竹義宣所用
人色皮包仏胴黒糸織具足

佐竹義宣と秋田新時代

佐竹史料館学習講座

日時▶6月6日(水)・13日(水)、
13:30~15:30

会場▶ほくとライブラリー明徳館

義宣の入部から幕末まで、秋田の史跡や地名、出来事などを学びます。講師は歴史作家の土居輝雄さん。テキスト代510円。先着40人。

申し込みは、5月21日(月)9:00から佐竹史料館へ。☎(832)7892



如斯亭で
生け花を楽しむ

日時▶5月26日(土)10:00~12:00

会場▶旧秋田藩主佐竹氏別邸
(如斯亭)庭園 入園料▶200円

県華道連盟による「生け込み」の魅力をご堪能ください。

問▶佐竹史料館☎(832)7892

直接会場へ

弥生時代にタイムスリップ

火おこし体験と 竪穴住居の 屋根の葺き替え体験

先着
20人

日時 6月2日(土)10:00~12:00

会場 御所野の弥生っこ村

小学生以上のかたが対象です(小4以下は保護者同伴)。参加無料。申し込みは、5月21日(月)8:30から文化振興課へ。☎(888)5607



屋根の葺き替えは、差し茅という方法で行います。弥生っこ村民会が6月1日(金)と4日(月)に、この作業を行います。自由にご覧いただけますので、ぜひお越しください



早期発見！ 生活習慣病

生活習慣病は気づかないうちに進行し、脳や心臓、血管などにダメージを与え、ある日突然、狭心症、心筋梗塞、脳卒中など、命に関わる疾患を引き起こすことがあります。特定健診・健康診査を受けることで、自覚できない生活習慣病の芽を早期に発見できます。

秋 田市国民健康保険に加入し、来年3月31日時点で40歳以上のかたと後期高齢者医療制度に加入しているかたへ、5月下旬に特定健診・健康診査の無料受診券をお送りします。

問い合わせ▶特定健診課☎(888)5636

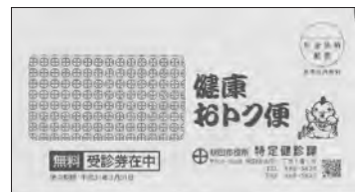

送付する封筒

◆**検査項目** 基本項目(血糖、脂質、肝機能検査など)と医師の判断で貧血、心電図、眼底検査などが受けられます

◆**受診方法** 受診券と保険証が資格証明書を持って下記の健診会場へ(会場によっては予約が必要な場合あり)。受診無料ですが、同時に受けられる検診の一部は有料です

【市内134の指定医療機関】

* 右記項目は医療機関によって異なります。



日程▶6月1日(金)から3月31日(日)まで

同時に受診できる検診▶大腸がん、前立腺がん、子宮頸がん、乳がん、骨粗しょう症

【日曜健診会場】

秋田県総合保健事業団
中央健診センター
(川尻町字大川反233-186)



日程▶6月3日、7月1日、8月5日、9月2日、10月7日、11月4日、12月2日、1月13日、2月17日、3月3日 受付時間▶8:00~10:00 同時に受診できる検診▶大腸がん、前立腺がん、胸部、胃がん

【レディース健診会場】

秋田市保健センター
(八橋南一丁目8-6)



日程▶11月5日(月) 受付時間▶8:00~10:00 定員▶100人(抽選) 要申込▶6月1日(金)から7月13日(金)までの平日に保健予防課へ。☎(883)1176・1177・1178...QRコードから電子申請もできます 同時に受診できる検診▶大腸がん、胸部、胃がん、子宮頸がん、乳がん



【雄和・河辺会場(下表)】

● * 雄和・河辺地域以外のかたも受診できます。



受付時間▶大腸がん・前立腺がん・胸部・胃がんの各検診は8:00~10:00、子宮頸がん・乳がんの各検診は12:00~13:00 乳がんは要申込▶先着各50人。5月22日(火)から保健予防課へ。☎(883)1176・1177

会場	実施日	同時に受診できる検診
雄和体育館 雄和市民サービスセンター向かい	6月5日(火)・6日(水)・7日(木)	大腸、前立腺、胸部、胃
	6月8日(金)	大腸、前立腺、胸部、胃、子宮頸、乳
雄和南体育館 ふるさと温泉ユアアシス手前	6月12日(火)	大腸、前立腺、胸部、胃、子宮頸、乳
	6月13日(水)	大腸、前立腺、胸部、胃
河辺総合福祉交流センター	7月3日(火)・4日(水)	大腸、前立腺、胸部、胃
	7月5日(木)	大腸、前立腺、胸部、胃、子宮頸、乳
河辺岩見三内地区コミセン	7月6日(金)	大腸、前立腺、胸部、胃、子宮頸、乳



がん検診などの情報誌

平成30年度版

秋田市の健診ガイド

広報あきた今号(5月18日号)と同時配布

各種検診の実施医療機関や検診内容など、健康を維持するためのお得な情報が満載です。ぜひご利用ください。保健予防課☎(883)1176

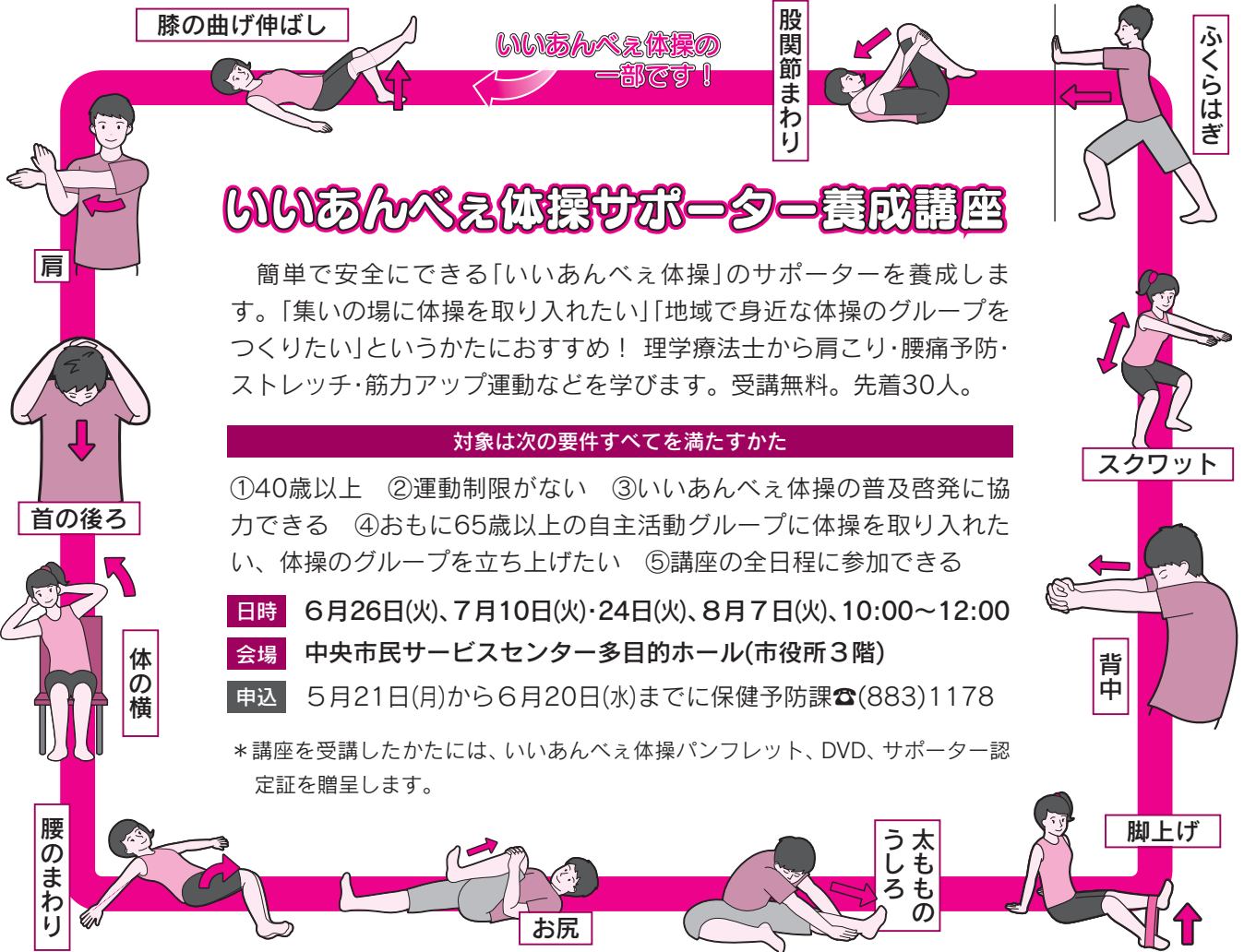

いいあんべえ体操サポーター養成講座

簡単で安全にできる「いいあんべえ体操」のサポーターを養成します。「集いの場に体操を取り入れたい」「地域で身近な体操のグループをつくりたい」というかたにおすすめ！理学療法士から肩こり・腰痛予防・ストレッチ・筋力アップ運動などを学びます。受講無料。先着30人。

対象は次の要件すべてを満たすかた

- ①40歳以上 ②運動制限がない ③いいあんべえ体操の普及啓発に協力できる ④おもに65歳以上の自主活動グループに体操を取り入れたい、体操のグループを立ち上げたい ⑤講座の全日程に参加できる

日時 6月26日(火)、7月10日(火)・24日(火)、8月7日(火)、10:00~12:00
会場 中央市民サービスセンター多目的ホール(市役所3階)
申込 5月21日(月)から6月20日(水)までに保健予防課☎(883)1178

*講座を受講したかたには、いいあんべえ体操パンフレット、DVD、サポーター認定証を贈呈します。



けやき大学(実用書道教室)



地域ではつつくらぶ

対象▶60歳以上のかた 日時▶6月6日(水)・20日(水)・27日(水)、7月4日(水)・18日(水)、14:00~16:00 会場▶市老人福祉センター(八橋) 受講料▶無料 定員▶30人(抽選) 申込▶5月28日(月)まで、電話かFAXで秋田市社会福祉協議会へ。FAXの場合、住所、氏名、生年月日、電話番号をお知らせください。☎(862)7445・FAX(863)6068

介護者なしで参加できる65歳以上のかたが対象です。介護予防を目的とした体操や講話など。参加無料(実費負担が必要な場合もあります)。

いきいきサロン

65歳以上のかたが対象です 直接会場へお越しください

- ①**プリザーブドフラワー** 花を、保存が利く状態に仕上げます。日時▶5月24日(木)10:00~12:00 会場▶雄和ふれあいプラザ 材料費▶1,000円 持ち物▶筆記用具、はさみ、木工用ボンド、手拭き 問▶雄和ふれあいプラザ☎(886)5071
- ②**3B体操** 参加無料。動きやすい服装でどうぞ。日時▶5月29日(火)10:00~12:00 会場・問▶大森山老人と子どもの家☎(828)1651

- ①**会場が北都銀行秋田北支店(土崎)**
 日時▶6月13日(水)から3月までの第2水曜、13:30~15:00 先着▶20人
 申込▶5月21日(月)から6月6日(水)まで飯島地域包括支援センター金寿園☎(853)5820
- ②**会場が市保健センター(八橋)**
 日時▶6月14日(木)から2月までの第2木曜、10:00~11:30 先着▶20人
 申込▶5月21日(月)から6月1日(金)まで八橋地域包括支援センター社協☎(883)1465
- ③**会場が茨島地区コミュニティセンター** 日時▶6月20日(水)から1月までの第3水曜、10:00~11:30 先着▶25人 申込▶6月1日(金)まで川元地域包括支援センター社協☎(853)5968

①女性のための食生活講座(先着24人)

日時 6月28日(木)9:30~12:45

対象▶65歳以上の女性のかた

内容▶丈夫な骨を保つための食事と生活に関する講話、カルシウムたっぷりメニューの調理実習

同日開催の②も受講して、さらに健康に!

②歯科健康講話会(先着30人)

日時 6月28日(木)13:00~14:30

対象▶おおむね65歳以上のかた

内容▶歯科医師による講話、公開相談、お口の体操など

けんこう
健口づくりで健康長寿をめざしましょう



■NPO法人秋田おでかけ支援ネットの駅前こども食堂 対象▶高校生以下のかた(小学生以下は保護者同伴) 日時▶5月26日(土)18:00~19:30 会場▶フォンテAKITA地下フードコート内 参加費▶300円(同伴の保護者は500円) 申込▶5月25日(金)まで担当の米塚さん☎080-3333-2642

■メディカルアロマの日お作り体験会 日時▶6月1日(金)11:00~13:00 会場▶アルヴェ1階きらめき広場 先着▶100人 問▶NPO法人メディカルアロマセラピー協会秋田校の和田さん☎090-9635-6363

■秋田考古学協会春季研究会 研究報告「3D計測技術の考古学への活用」など。 日時▶6月2日(土)14:30~16:30 会場▶文化会館4階第5会議室 問▶秋田考古学協会事務局の高橋さん☎090-1491-7384

■うつ会秋田の集い うつ病経験者がうつ病で悩んでいるかたに助言します。 日時▶6月3日(日)、7月1日(日)、14:00~16:00 会場▶遊学舎 参加費▶各300円 問▶うつコミュニティ秋田の堀さん☎(862)8491

■若者の語り場 対象▶39歳以下のかた 日時▶6月9日(土)15:00~17:00 会場▶中央市民SC洋室2(市役所3階) 参加費▶500円 問▶NPO目的のある旅の草野さん☎080-3088-7506

■秋田県育英会の奨学生を募集 平成30年度に大学や短期大学、専修学校に入学したかたを対象とし、大学月額奨学金、多子世帯向

け奨学金、専修学校月額奨学金の奨学生を募集します。申込方法など、詳しくはお問い合わせください。貸与月額など▶50,000円

申込期限▶5月25日(金)(必着) 問▶秋田県育英会☎(860)3552

■ホストファミリーを募集します 県内の大学などに通う留学生と交流していただけるホストファミリーを募集します。 問▶秋田県国際交流協会☎(893)5499

健康

ねむの木学級

心身の健康に関する体験活動、見聞を広める活動などを行います。 保険料などは実費負担。

対象▶身体に軽い不自由を感じるかたとその家族 日時▶6月6日(水)から10月10日(水)までに月1回、14:00~15:30

会場▶北部市民SC 先着▶20人 申込▶5月21日(月)9:00から北部市民SC☎(893)5969

ザ・ブーン健康増進教室

ストレッチ・水中歩行・水泳で健康づくり。申し込みは、5月25日(金)9:00からクアドームザ・ブーンへ。☎(827)2301

①曜日・時間帯別 実施日▶6月1日(金)から29日(金)までの毎週火・金曜、10:45~13:30 受講料(入館料別)▶1回590円、フリーコース4,320円

②バス送迎付き 実施日▶6月1日(金)から29日(金)

までの毎週金曜、9:45~15:00 受講料(入館料込)▶各1,100円

青少年教室 スロージョギング®入門

理論と実技。39歳までのかたを優先します。 日時▶6月9日(土)10:00~11:30 会場▶中央市民SC多目的ホール(市役所3階) 保険料など▶150円 先着▶40人 申込▶5月21日(月)12:00から生涯学習室☎(888)5810

旬を感じる健康料理教室

春夏秋冬の旬を感じる料理。 対象▶18歳以上の女性で全日程参加できるかた 日時▶6月7日(木)、8月2日(木)、10月4日(木)、12月6日(木)、10:00~14:00 会場▶河辺総合福祉交流センター 材料費▶4,000円 先着▶12人 申込▶5月21日(月)9:00から河辺市民SC☎(882)5171

みんなの掲示板④

■健康教室(バレトンレッスン) バレエ、ヨガなどの要素を組み合わせさせた運動。対象▶18歳以上のかた 日時▶5月22日(火)・29日(火)、10:30~11:30 会場▶一つ森コミュニティ体育館(トレーニングルーム) 先着▶各25人 申込▶一つ森コミュニティ体育館☎(831)8300

■背骨コンディショニング無料体験 日時▶5月27日(日)13:00~14:00 会場▶中央市民SC和室(市役所3階) 定員▶30人 申込▶(一社)背骨コンディショニング協会の佐藤さん☎090-1492-1778

情報チャンネルa

▶料金の記載がないものは無料です ▶申込方法がないものは直接会場へ

■文中「SC」はサービスセンターの略。

催し

ふるさと再発見セミナー

市内の七福神を巡り、歴史・文化に触れ、地域活性化を考えます。
日時▶6月7日(木)13:00~16:00
 (北部市民SCへ12:45に集合)
保険料▶50円 **先着**▶18人
申込▶5月21日(月)から北部市民SC☎(893)5969

土崎みなとふくまつり

土崎飲食業組合連合会ふく産直部会の飲食店5店舗で、ふく料理を特別価格で提供します(秋田市農工商連携イベント支援補助金を活用)。参加店など、詳しくはお問い合わせください。**実施日**▶6月4日(月)から10日(日)まで **問**▶同連合会ふく産直部会☎(847)0189

みんなの掲示板②

■あきた産デーフェア 県産の野菜や食材を使ったお菓子、加工品の販売。**日時**▶5月19日(土)9:30~16:00 **会場**▶アゴラ広場脇の大屋根下 **問**▶あきた産デーフェア出展者協議会☎(872)1626
 ■秋田駐屯地ファミリーコンサート **日時**▶8月31日(金)18:00~ **会場**▶アトリオン4階音楽ホール **申込**▶往復はがきでの申し込み

なります。詳しくは、陸上自衛隊秋田駐屯地広報室へお問い合わせください。☎(845)0125
<http://www.mod.go.jp/gsd/nea/akitasta/>

案内

ブックリサイクル

保存期限の過ぎた雑誌、寄贈された一般書・児童書などを、1人10冊までお譲りします。
日時▶5月26日(土)10:00~(希望多数の場合、9:45から整理券を配布します。入場制限する場合も)
会場・問▶ほくとライブラリー新屋図書館☎(828)4215

キャンドルライトとジャズのタペボランティア募集

7月7日(土)に赤れんが郷土館で開催する、「キャンドルライトとジャズのタペ」の事前準備と当日の活動にご協力いただける、高校生以上のかたを募集します。ペットボトルランタン・七夕飾りの製作、会場整理など。**説明会**▶6月2日(土) **申込**▶5月21日(月)9:30から赤れんが郷土館☎(864)6851

無料相談へどうぞ

■わかかさ相談電話 少年の悩みに応じます。アルヴェ5階の少年

指導センターでは来所相談も。
日時▶平日の9:00~12:00(月曜のみ10:00~)、13:00~16:00
相談電話▶(884)3868

■心といのちのホットライン

対象▶39歳以下で悩みのあるかた
日時▶5月23日(水)・30日(水)、10:00~16:00 **問**▶NPO法人秋田県就労・生活自立サポートセンター☎090-6623-9641

■精神障がい者家族相談

ご家族の不安や悩みごとなど。
日時▶5月25日(金)10:00~15:00
会場▶市老人福祉センター2階和室(八橋) **問**▶NPO法人秋田けやき会☎(863)4481

■調停相談会 離婚や親子関係、扶養、相続、遺言、金銭のもめごとなど。**日時**▶6月8日(金)10:00~15:00 **会場**▶秋田調停協会(裁判所合同庁舎内) **問**▶秋田調停協会☎(824)3121(内線202)

みんなの掲示板③

■秋田清掃登山連絡協議会の登山 参加費各500円。集合場所は山王けやき通り添い。①太平山▶5月27日(日)。集合は6:00 ②獅子ヶ鼻原▶6月10日(日)。集合は6:00 ③秋田駒ヶ岳(国見)▶6月24日(日)。集合は5:00 ④森吉山▶7月8日(日)。集合は5:00 ⑤鳥海山(御浜)▶7月22日(日)。集合は5:00 **申込**▶秋田清掃登山連絡協議会の大山さん☎080-1654-5240



市民相談
センターの
無料相談

	相談の種類	相談日時	相談場所	申し込み
要予約 定員各6人	行政書士	6/ 1(金)13:00~16:00	市民相談センター	5/22(火)8:30から、 市役所1階の市民相談センターの窓口か電話でご予約ください。☎(888)5646 *「要予約」の相談利用は、同年度内に1人各1回までです。
	法律	6/ 7(木)・21(木)・28(木)、 9:00~12:00		
		6/ 7(木)13:30~16:30	南部市民SC	
	年金・社保	6/14(木) 9:00~12:00	北部市民SC	
		6/ 8(金)13:00~16:00	市民相談センター	
	司法書士	6/12(火)13:00~16:00		
		6/26(火)13:00~16:00		
公証人・遺言 税務相談	6/19(火) 9:00~12:00	市民相談センター		
	6/19(火)13:00~16:00			
要予約不要 書き手	行政	6/13(水)13:00~16:00	市民相談センター	当日直接、市役所1階の市民相談センターへどうぞ。先着順(15:30で受付終了)
	人権・困りごと	6/14(木)13:00~16:00		

秋田公立
美術大学の
プチ情報コーナー

30310109
アキビノ
トビラ

問い合わせ
美大企画課
☎(888)8478

海外の陶芸作家から学生に熱いエール

4月24日、ハワイ大学教員で陶芸作家のブラッド・テイラーさんの講演会「Action is a Moment」(行為は瞬間)が、秋田公立美術大学で行われました。

テイラーさんは、自身の作品や韓国での創作活動などを解説しながら、「アートは世界中どこでもコラボレーションが可能だ」とのメッセージを学生らへ。聴講したみなさんは、心のこもったテイラーさんの一言一言に熱心に耳を傾けていました。

この講演会は、国際交流事業の一環で開催したものです。大学では、このような海外の先生や作品などに触れられる機会をこれからも提供していくこととしています。



ブラッド・テイラーさん



スライド写真で作品を解説

費など▶各回1,000円

定員▶各16人(抽選) 申込▶はがきに、講座名、住所、氏名、年齢、電話番号、①か②の希望日を書いて、5月25日(金)まで、〒010-0802 外旭川字待合28 あきた市場マネジメント☎(869)5294

みなと女性セミナー

身近な生活課題などを学び、豊かな生活環境づくりを考えます。

対象▶北部地域の女性のかた
日時▶6月12日(火)から3月12日(火)までの毎月第2火曜、10:00~12:00 会場▶北部市民SC
受講料▶2,000円(実費負担あり)
先着▶100人 申込▶5月21日(月)から30日(水)までに北部市民SC
☎(893)5969

キタスカ家庭教育講座

家族間のふれあいの大切さ、子どもを取り巻く環境などを学びます。保険料などは実費負担。

対象▶小・中学生、高校生、大学生のお子さんがある親 日時▶6月27日(水)から2月13日(水)までに9回、10:00~12:00
会場▶北部市民SC 先着▶20人
申込▶5月22日(火)から北部市民SC☎(893)5969

上級救命講習会

心肺蘇生法の実技、AEDの使い方

など。対象▶中学生以上のかた
日時▶6月9日(土)9:00~18:00
会場▶中央市民SC和室(市役所3階) 先着▶20人 申込▶5月19日(土)から秋田消防署☎(823)4100

コミュニケーションカフェ

自分も相手も大切に、上手に自分の気持ちを伝える手法を学びます。日時▶5月26日(土)、6月23日(土)、13:30~15:00 会場▶中央市民SC洋室2・3(市役所3階)
お茶代▶各100円 先着▶各20人
申込▶生活総務課☎(888)5650

みんなの掲示板①

■菊作り教室(大菊作り)
日時▶5月27日(日)、基礎編が10:00~、応用編が13:00~
会場▶西部市民SC3階洋室4 問▶秋田西部菊花同好会の工藤さん☎090-8259-8819(17:00~)

■天文講演会 講師は、秋田大学教育学研究科の林 信太郎教授。演題は「はやぶさ2、何を探しにリュウグウへ?~地球の海のもと、炭素質コンドライトにさわってみよう!」。日時▶6月2日(土)17:30~18:20 会場▶秋田大学教育文化学部3号館3-301地学実験室
先着▶30人 問▶秋田大学天文台の毛利さん☎(889)2655

■日商簿記検定3級直前対策講座
日時▶6月2日(土)9:30~ 会場▶

中央市民SC(市役所内) 資料代など▶800円 申込▶5月31日(木)までNPO法人キャリア・アップ・コンサルティング☎(823)2233

■男性シニアの初心者料理教室
アルヴェボランティアサークル主催。対象▶60歳以上で全日程参加できる料理初心者の男性 日時▶6月5日(火)、8月7日(火)、10月2日(火)、12月4日(火)、10:00~13:00 会場▶アルヴェ4階調理室 参加費▶各1,800円 定員▶18人(抽選) 申込▶往復はがきに、住所、氏名(ふりがな)、年齢、電話番号、Eメールアドレスを書いて5月26日(土)(必着)まで、〒010-0825 柳田境田31-15 三浦恵子さん☎090-5188-3902

■フラダンス教室
対象▶16歳以上のかた(初心者歓迎) 日時▶6月7日(木)・14日(木)・19日(火)・28日(木)、7月5日(木)、14:00~15:00
会場▶県立武道館
参加費▶3,300円 定員▶20人
申込▶県立武道館☎(862)6651

■パッチワークのランチオンマトとコースター作り
対象▶19歳以上のかた
日時▶6月7日(木)10:00~12:00
会場▶サンライフ秋田
受講料など▶2,000円 定員▶15人 申込▶5月19日(土)10:00からサンライフ秋田☎(863)1391

▼「情報チャンネルa」は、市関連の情報を優先して掲載していますので、依頼があったものすべてを掲載できない場合があります。ご了承ください

情報チャンネルa

▶料金の記載がないものは無料です ▶申込方法がないものは直接会場へ

■文中「SC」はサービスセンターの略。

講座

花と緑のガーデニング

季節の花の植え方・育て方。

日時▶6月5日(火)10:00~11:30

会場▶一つ森公園コミュニティ体育館 参加費▶500円 先着▶24人

申込▶5月21日(月)9:00から秋田市緑化推進委員会

(秋田市総合振興公社内)

☎(829)0221



草木染め教室

身近な植物でシルク Cotton のストールを染めます。

日時▶6月7日(木)13:00~15:00 会場▶下新城交流センター(旧北部公民館)

材料費▶2,000円 先着▶20人

申込▶5月28日(月)9:00から北部市民SC ☎(893)5969

ガラスボトルクラフト

リサイクル瓶を電気炉で変化させて、花瓶や小物入れを作ります。

日時▶6月4日(月)9:30~11:30

会場▶雄和市民SC 先着▶8人 申

込▶5月21日(月)9:00から雄和市民SC ☎(886)5540

青少年教室 簡単なのに本格洋風料理

豚肩ロースのサンド煮、ピシソワーズ、豆腐パンなど。39歳までのかたを優先します。

日時▶6月2日(土)14:30~17:30 会場▶中央市民SC調理室(市役所3階)

材料費▶700円 先着▶16人

申込▶5月21日(月)12:00から生涯学習室 ☎(888)5810

テルサの料理教室(6月分)

時間は10:00~13:00。会場は秋田テルサ。申し込みは5月21日

(月)10:00から。☎(826)1800 (開催日、参加費、定員の順で記載)

▶おもてなしスイーツ(ヨーグルトパバロア) 1日(金)、1,500円、16人

▶男子厨房に入る(野菜あんかけ焼きそば) 2日(土)、1,000円、16人

▶いろいろ巻きもの(肉巻き、米粉巻き) 6日(水)、1,800円、16人

▶カラフルモザイク寿司 13日(水)、1,800円、16人

▶オレンジのバスケットマフィン 14日(木)、1,800円、12人

▶男子厨房に入る(変わりギョウザ3種)

15日(金)、1,300円、16人

▶和スイーツ(チョコようかん、酒粕クッキー) 22日(金)、1,500円、16人

▶ホワイトチョコのムース

27日(水)、2,400円、各8人

…夜の部(18:30~21:00)も開催

▶野菜のおつまみ(トマトすきほか) 29日(金)、1,500円、16人

季節の香り `笹巻きづくり`

日時▶6月5日(火)10:00~12:00

会場▶東部市民SC 材料費▶500円 定員▶20人

申込▶5月22日(火)9:00から東部市民SC ☎(853)1389

お父さんの `ピザ作り`

対象▶男性のかた

日時▶6月17日(日)10:00~11:30

会場▶雄和市民SC

材料費▶800円 先着▶12人

申込▶5月21日(月)9:00から雄和市民SC ☎(886)5540

市場発 魚と野菜のアレンジ料理

対象▶18歳以上のかた(お子さん連れは不可) 日時▶①6月28日(木)、

②7月5日(木)、10:00~13:00 会場▶卸売市場管理棟2階 材料

自然科学学習館 で学ぼう!

会場▶アルヴェ4階

問▶☎(887)5330



春のわくわく実験教室 5月26日(土)、10:00~12:00、13:00~15:00

対象は小学生以上(小3以下は保護者同伴)。秋田大学学生によるスーパースポーツ作り、台所や身の回りにあるもので楽しい実験など。

直接会場へ

ロボットプログラミング教室 6月2日(土)、9:20~11:50、13:00~15:30

対象は小学4年生以上(ロボットプログラミング経験者で2人1組)。設定コースをクリアするためのプログラムを組み、ロボットを動かします。申し込みは5月22日(火)16:00から。☎(887)5330

先着各10組

科学つめあわせ便「鉱物の科学」 6月10日(日)13:00~14:30

対象は小学生以上(小3以下は保護者同伴)。鉱物を使った実験! 申し込みは5月29日(火)16:00から。☎(887)5330

先着20人

表紙の
はなし

5月30日(水)はチャレンジデー! これまでの秋田市の通算成績は1勝2敗。ここで勝って、勝ち星を五分にしたいところ。スポひめ、スポまるの応援も日に日に力が入ります! 当日はぜひ15分間の運動をして、ご報告ください! →報告先は13ページに





通帳と同じ形だよ!

お子さんの 読書の記録 残しませんか

お子さんが市立図書館でどんな本を借りたかを
印字して残すことができる「読書の記録」帳(左図)を、
5月22日(火)から交付します。

お子さんと一緒に図書館に通い、選んであげた本、読んであげた
本の思い出を、成長の記録としてお子さんに残しませんか。

問い合わせ▶ほくとライブラリー 明徳館 ☎(832)9220

交付対象は
0歳~小学生

申し込み

各市立図書館(フォンテ文庫、イソップ号は除く)にある必要書類に
ご記入いただき、カウンターの職員へ提出してください。書類
は、下記のホームページからもダウンロードできます。なお、図書
の貸し出しには、お子さんの市立図書館利用カードが必要です。

<https://www.lib.city.akita.akita.jp/>

*土崎図書館での交付は、建物工事のため7月からになります。



赤ちゃん
と読み聞かせデビュー!

市立図書館などで、赤ちゃんへの絵本の読み聞かせの後に、絵本2冊
などが入ったブックスタートパックを差し上げます。都合の良い日
にお子さんと一緒に、直接会場へどうぞ。日程など、詳しくは子ども育成
課ホームページをご覧ください。☎(888)5692

対象

参加日時時点で生後4か月
以上1歳未満のお子さん
と保護者

持ち物

母子健康手帳と申込書(出生・転
入届の提出時にお配りしていま
す。各会場にもあります)

ホームページ▶<http://www.city.akita.akita.jp/city/ch/wf/>

[bookstart/bookstart.htm](http://www.city.akita.akita.jp/city/ch/wf/bookstart/bookstart.htm)