

広

Public Relations

報

あきた

2004

編集発行 秋田市広報課

9月24日号 NO.1586 毎月第2・第4金曜日発行



© NHKソフトウェア/人形美術 スタジオ・ノーヴァ

ワンワンとあそぼうショー
(9月11日 アルヴェ)

特集 2

クマ出没注意報！
市民植樹参加募集 スギ丸太プレゼント

市政 4

市役所からお知らせ

市民 6

井戸端市民通信
小・中学生が豊岩地域を清掃

健康 8

高齢者のインフルエンザ予防接種
市民健康フォーラム 健康のつどい
はつらつ健康情報
育児コーナー

催し 11

施設見学会 イソップ号日程
情報チャンネルa
ハッスル！ 全市一斉スポレク



クマだ!!

出沒多発 注意報!

出沒件数は 今年の2倍以上

クマ、タヌキ、アナグマ、カラスなどの鳥獣による農作物などへの被害がありました。特に大型獣類であるツキノワグマによる被害は著しく、最近の傾向として市街地近郊にも出沒するようになっていきます。

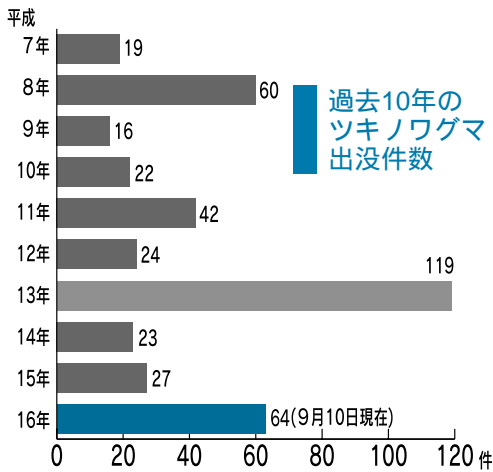
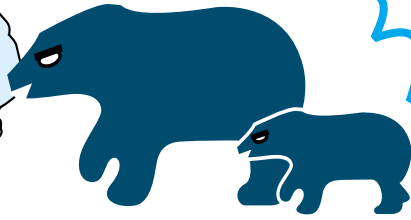

今年九月上旬まで市内でのクマ出沒件数は六十四件で、今年の倍以上。その被害は、りんごなどの果樹、米ぬか、水稲、にわとりなど多種にわたり、人に危害を加えた事故も二件あります。

出沒地域は、上新城、太平、山内、仁別地区のほか、市街地近郊の外旭川、添川、手形山地区でも目撃されています。

遭遇の仕方、山菜採りに入った山中だけでなく、自転車で農道沿いを帰宅中だったり、住宅街に近い森を散策中だったり、まさに「不意」の場

クマに押しつぶされた稲。畦に近いところから食べられています。



クマのフンには米殻が...



面が報告されています。

さらに今年は、八月から九月にかけて続けて通過した台風の影響で、山の木の実は不作が懸念されています。そのため、里山の木の実や農作物を狙って、さらにクマが市街地近郊に出沒する可能性もあります。

不意の遭遇を 避けるために

なぜ今年、クマが頻繁に出沒するようになったのか、はっきりした原因はまだ明らかではありません。その背景には、キャンプや行楽などに出かけた先で捨てた残飯をクマがあさるうち、その味を覚え、慣れてしまい、食べ物求めて人里まで取りに来るようになる

“常陸の森”で植樹しよう!



とき / 10月23日(土)午後1時30分～
ところ / 浜田梅林園奥の山林

秋田市建都400年を記念して、茨城県常陸太田市など、佐竹氏とゆかりのある市町村との友好の絆を深めるため、「常陸の森」と名付けた土地に、市民のみなさんの手で未来へ残す記念植樹をしませんか。

参加無料。先着100人。参加者にはプレゼントがあります。当日は、汚れてもよい服装、ズック、雨具、長靴などでご参加ください。

申し込み

9月29日(水)から10月6日(水)まで林務課へ電話でお申し込みください。tel(866)2117

当日の送迎バスの集合場所

当日は、送迎バスを運行します。次の時間に希望の場所でお待ちください。なお、会場周辺は混雑が予想されますので、自家用車のご利用はなるべくご遠慮ください。

市役所分館前12:40 新屋支所前12:55

梅林園管理棟前13:05 植樹会場へ

帰りは植樹会場を15:00に出発予定です。

スギ丸太(間伐材)をプレゼントします

市内産のスギ丸太をプレゼントします。ガーデニングや日用大工の材料としてご利用ください。引き渡しは10月24日(日)午前10時～午後3時に、秋田市都市建設公社駐車場(詳しい場所は返信はがきに記載)で行います。

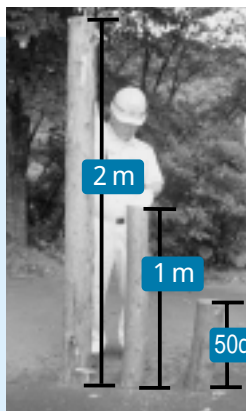

条件

市内にお住まいで、車などを使って安全に自己運搬できるかた(重さ約12kg/m)。ただし、販売目的のかたはお断りします

サイズ

太さ10～20cm。皮付き。長さは50cm、1m、2mの3種類(右上写真)。1世帯5本まで。なお、長さ2mの丸太を希望の場合、軽乗用車では運搬できませんのでご了承ください(軽トラックは可)

申し込み

往復はがきで、往信用には「間伐材申込書」と明記し、住所、氏名、電話番号、必要なサイズと本数、丸太の用途を、返信用には住所、氏名を書いて、10月8日(金)(消印有効)まで、〒010-8560秋田市山王一丁目1-1 秋田市林務課。なお、応募多数の場合、希望本数が交付されないことがあります

問い合わせ 林務課tel(866)2117

クマ目撃！その後...



市内でクマが目撃されると、発見者または警察署から秋田市に通報が寄せられます。そして、県の許可を得たのち地元の猟友会に出勤をお願いしています。また、頻繁にクマが出没する場所には、鉄でできた箱ワナを設置して捕獲したりもしています。

箱ワナ捕獲ドキュメント

7月26日早朝、山内の民家付近に設置した箱ワナにツキノワグマ1頭がかかりました。同地区は、昨年も川原のスモモの木などを狙ってクマが頻繁に出没していました。

捕獲したクマは、受入施設がないことや人身被害の危険性が高いことから、県に相談のうえ処分しました。

クマはオスの成獣で推定6歳、体長141cm、体重100kg。胃の内容物を調べると、リンゴ、モモ、ミズなどを食べていたようです。なお、箱ワナによる捕獲は今年に入って10頭目です。

つたという、私たち人間のマナーにかかわる要因もあると考えられます。また、これからの季節は、きのこ狩りや行楽で山に出かける機会が増え、クマの生活圏に足を踏み入れることが多くなります。本来クマにとつて人間は怖い生き物だったはず。初めから人を傷つけようというクマはまずいないでしょう。できればお互いに遭遇したくない相手なわけです。私たち人間も、まずは自分たちの身を守るために、次のことに注意して出かけるよう心がけましょう。

山に入る場合は、鈴・笛・ラジオなどで音を出しながら入る人数はできるだけ複数で行動すること
残飯などのごみは残さず持ち帰るようにならなう
子グマのそばには母グマが必ずいます。子グマを発見したときは、直ちにその場から立ち去ってください

クマにつくことの通報・問い合わせ

林務課 ☎(866)2117



INFORMATION

市役所からのお知らせ

人口 16.9.1 現在
()内は前月比

人口 / 318,130人(+ 4)
男 / 151,527人(+ 13)
女 / 166,603人(- 9)

8月分・出生 213人
・死亡 230人
・転入 893人
・転出 872人

世帯 / 127,636世帯(+ 120)

南西(豊岩)墓地・平和公園墓地(返還分)

市営墓地使用者を募集します

対象

市内に住所または本籍があり、遺骨がありながら墓地がなく、寺院や自宅に保管しているかた。分骨は対象としません

申し込み

9月27日(月)から10月6日(水)まで、生活課、土崎・新屋支所にある申請用紙に必要事項を記入し、直接生活課窓口へ。申し込みは南西、平和公園のいずれか1区画

抽選

申込多数の場合は10月13日(水)午前10時~(南西)、午後2時~(平和公園)、市役所正庁で公開抽選により決定

区分	面積	区画数	永代使用料	管理手数料
南西	4.0㎡	46	224,000円	4,259円
平和公園	4.0㎡	14	324,000円	2,472円
	6.0㎡	2	486,000円	3,708円

永代使用料は一括納付、管理手数料は今年度から納入となります。

問い合わせ 生活課tel(866)2074

1

看板やステッカーで納税PR 納税標語を募集

市税の役割や納税の意義をPRする標語を、市納税貯蓄組合連合会と共催で募集します。入選者には賞状と記念品をさしあげます。

応募方法 はがきに標語(1人2点まで)、住所、氏名、生年月日、電話番号を書いて、10月15日(金)まで、〒010 8560 秋田市役所納税課納税推進担当室(866)2059

2

産業廃棄物に関する書類をお見せします

秋田市内で産業廃棄物を多量に排出する事業者の、平成16年度産業廃棄物処理計画、特別管理産業廃棄物処理計画、平成15年度に提出のあった処理計

画の実施状況報告書を、10月1日(金)来年9月30日(金)の平日に縦覧します。また、ポリ塩化ビフェニル廃棄物の保管および処分状況等届出書を10月1日(金)来年3月31日(木)の平日に縦覧します。場所/市環境部寺内蛭根三丁目24-3 時間/午前8時30分~午後5時15分 問い合わせ 廃棄物対策課 tel(866)2943

3

クリーニング業法が 改正(10月1日施行)

クリーニング業法の一部改正により、次のことが決まりました。

苦情連絡先の明示 店舗での掲示のほか、来店の際に書面で配布します。

無店舗取り次ぎ営業の届け出 クリーニング所を開設しないで洗濯物の受け渡しをする場合は、あらかじめ営業区域を管轄する保健所へ届け出が必要

4

10月9日(土) 市役所の 自動交付機を休止

市役所正面玄関にある住民票と印鑑登録証明書の自動交付機は、10月9日(土)は、庁舎停電のため利用できません。なお、市民サービスセンター、土崎支所、秋田テルサにある自動交付機は、通常どおり利用できます。問い合わせ 市民課室(866)2018

5

避難場所などが 変わります

災害時の避難場所・施設が変わりました。避難場所を確認しておきましょう。

旧秋田技術専門学校グラウンド(飯島穀丁3-1)を解除し、新たに光沼近隣公園(土崎港相染町字沼端77番地)を指定
旧中央公民館(八橋運動公園1-2)を解除し、新たに八橋地区コミュニティセンター(八橋本町五丁目2-27)を指定
勝平市民グラウンド(新屋豊町153番地1)を新たに指定

問い合わせ 防災対策課

tel(866)2021

になります(現在営業中のかたは、今年12月末までに届け出が必要)。問い合わせ 市保健所衛生検査課 tel(883)1181



ごみまで増
やす台風は
もうごめん

中間報告!

8月末現在の環境貯金は
64万7千円

8月の家庭ごみなどの量は、台風の影響で木の枝が増えるなど、基準年(平成14年)の8月と比べて37トンの増え、先月末の貯金額から4万2千円減ってしまいました。

8月の家庭ごみなどの量

	基準(H14)	目標	実績	基準との比較
8月	11,942ト	11,567ト	11,979ト	+37ト
4月~8月 累計	57,114ト	55,320ト	56,553ト	△561ト

* 御所野の総合環境センターで焼却・溶融したごみの量(資源化物を除く)

エコアちゃんの環境貯金箱作戦

食べ物とはまめに適量を買きましょう
果物の皮や野菜くずは水気をよく切って捨てましょう
茶殻、コーヒー殻は一度乾燥させてから捨てましょう



パソコン・家電5品目は正しく処分しましょう

市では、使用済みの家庭用パソコン、家電5品目(テレビ・エアコン・洗濯機・冷蔵庫・冷凍庫)の収集をしていません。

これらは、下記のとおり正しく処分してください。

パソコンの処分方法

メーカーに回収を申し込むか、パソコンショップ・家電量販店などでの買い取りをご利用ください。「メーカーがすでにない」「自分で組み立てた」など処分方法がわからないときは廃棄物対策課へご相談ください

テレビ・エアコン・洗濯機・冷蔵庫・冷凍庫の処分方法

買い替えの場合 新しい商品を買う小売店で引き取り
廃棄だけの場合 その商品を買った小売店で引き取り
買った店がわからない場合 収集の申し込みは、秋田廃棄物処理協会tel(895)7900
または家電リサイクルセンターtel0120 537 915

上記の方法以外にも、郵便局で「家電リサイクル券」を購入し、メーカー指定引取場所(下記)へ持ち込むこともできます。

- 松下・東芝・ビクター製品など (株)阪東商店tel(862)5734 (秋田市向浜一丁目3-11)
- NEC・三洋・日立・三菱・シャープ・ソニー、メーカー不明の製品など 日本通運(株)秋田支店流通倉庫課 tel(863)3026 (秋田市川尻町字大川反170-42)

問い合わせ 廃棄物対策課tel(866)2943

秋田市・河辺町・雄和町

1市2町の社会福祉協議会も合併します



調印式で結束新たに

8月30日、秋田市、河辺町、雄和町の社会福祉協議会の合併調印式が秋田ビューホテルで行われました。

合併の期日は、1市2町の市町合併と同じ来年1月11日。主となる事務所は秋田市に置かれますが、住民サービスの低下にならないよう、当分の間、河辺・雄和両町にも事務所が置かれます。

これからも市民のみなさんと共に、地域福祉の担い手として、「誰もが安心して暮らせる福祉のまちづくり」をめざしていきます。

問い合わせ 秋田市社会福祉協議会tel(862)7445

飯島地区で10月1日住居表示を実施します

新しい住所

- 飯島飯田一丁目 飯島字飯田水尻・字田尻・字南場掛・字東上谷地の各一部
- 飯島飯田二丁目 飯島字飯田水尻・字田尻の各一部
- 飯島西袋一丁目 飯島字西袋・字飯田水尻の各一部
- 飯島西袋二丁目 飯島字西袋の一部
- 飯島新町一丁目 飯島字田尻堰越・字大崩の各一部
- 飯島新町二丁目 飯島字田尻堰越・字長山下の各一部
- 飯島長野上町 飯島字長野の一部
- 飯島長野下町 飯島字長野の一部
- 飯島新山町 飯島字長野の一部
- 飯島港北三丁目 飯島字大崩の一部

必要な手続きをお忘れなく

新しい住所になるかたは、各自で不動産登記の登記名義人(所有者)の住所変更登記、法人の所在や代表者の住所変更登記、運転免許証の住所・本籍変更などの手続きをお願いします。

手続きに必要な「住居表示実施証明書」は、18歳以上の対象者1人につき4通ずつ、今月中に各家庭に郵送します。4通で足りないかたには自治振興課で無料で発行します。

また、住居表示実施区域で建物を新築・改築する際は、建築確認通知書に同封されている「住居表示申請書」を自治振興課に提出し、新しく決まった住居表示番号を住所としてお使いください。

問い合わせ 自治振興課tel(866)2036

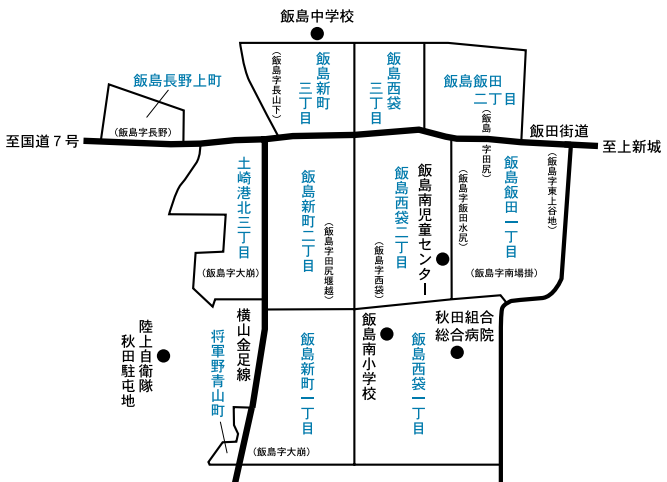

井戸端 市民通信

月刊

読者のみなさんのページです。最終面に掲載している広報クイズの答えと一緒に、気ままなひとこと、ちょっと言いたいひとことを、お待ちしております。

読者の伝言板

敬称略

八月二十日に来襲した台風十五号はすごかったですね。パイプ車庫が飛ばされるのではないかとたいへん不安でした。幸い、家屋などには被害はなかったのですが、狭い庭に植えていたトマト、ピーマン、ナスなど、塩害でほぼ全滅。先日、自転車で小泉潟公園の裏をまわってきましたが、多くの稲が白く枯れかかっていました。被害にあわれた農家のかたがたに心からお見舞いを申し上げます(ペンネームラベンダー 50歳・下新城)

実りの秋の到来ですが、今年には台風の当たり年の様子。被害にあわれたかたがたの一日も早い立ち直りを祈るのみです(播摩一重 65歳・旭南)

あんなに毎日暑い暑いとグツタリだったのに、いつの間にか夜はぐっすり眠れるほど涼しくなり、うれしいような、ちょっと寂しいような... (斎藤朋子 42歳・高陽)

今年の夏は「暑いね」の連発。お盆休みに、鳥海山から

の水があふれ流れている元滝へ主人と二人で。別世界のような自然の涼しさ！ その時々季節感があつて、何回行ってもほっとする場所です。また紅葉の時にここへ楽しみ神田ナミ子 50歳・南通)

アルヴェエの子ども未来センターにはいろんな施設があるんですね。今度せひ子どもを連れて遊びに行きたいです(藤井美紀 35歳・桜ガ丘)

転勤で三年ぶりに秋田市へ戻ってきました。男鹿のGAOやアルヴェエができていて、うれしかったのでさっそく行ってきました。秋田市も、もっともっと都会になったらいいなあ(伊藤美樹 30歳・泉)

我が家の二女(十か月)は、つたい歩きから一人歩きを始めました。両手をあげ、満面の笑みでよちよち歩く姿に長女(五歳)はいつも拍手喝采！「上手に歩けたね」と妹に話しかけてくれるやさしいお姉ちゃんになりました。子どもたちの成長は早いものです(佐々木ミナ子 35歳・新屋)

地域のお話 おしえて!!

このコーナーでは、町内や地域のいろいろな話題を紹介していきます。耳よりのニュースがありましたら、広報課までお知らせください。

tel(866)2034 FAX(866)2287

豊岩小・中学校が合同で地域を清掃 たばこ、空き缶のポイ捨てやめて！

9月3日、豊岩小・中学校の児童・生徒約130人が合同で地域の道路や堤防を清掃しました。

これは、豊岩・八田・檜田地域のみなさんが結成した「豊岩小中・八田小の子供を育てる会」が、ふるさとの自然を愛する心を養うことを目的に行っている活動です。

中学生をリーダーに自分の町内ごとに分かれた子どもたちは、レジ袋を手に夢中でごみ拾い。一見きれいな道端も、よ〜く見ると草

むらにペットボトルや空き缶がゴロゴロ...。ほんの1時間で約40*のごみが集まりました。

清掃後の集会で、子どもたちからは「たばこの吸い殻が多いのにはびっくり」「車からのポイ捨てごみが多いと思った。道端のごみは日ごろから拾うようにしたい」など、率直な感想が聞かれました。

ごみ捨てマナーは、子どもたちもしっかり見えています。ポイ捨ては絶対にやめましょうね。



ポイ捨てしないでね！



おしゃべりかわらばん



建都400年記念
日本海クルーズ
に参加した佐藤
ウメ子さん(左)、
菅野操さん

最上級のおもてなし

前々から乗りたいと思っていた豪華客船「飛鳥」での航海は、部屋、食事など満足のいくものばかりで、もてなしも最上級。船内のショーも楽しく、女優の浅利香津代さんによる秋田弁を交えたトークには大爆笑でした。

不法投棄は絶対ダメ!

気軽に応募した名称が採用され、びっくりしました。不法投棄は犯罪です。「みてるくん」は常習的に不法投棄がある場所ですーっと見ています。これを機会に、不法投棄をする人がいなくなっしてほしいですね。



不法投棄監視カメラ「みてるくん」の名付け親の相川信子さん(仁井田)

変身した気分です

勤めをやめてからお化粧をしなくなってしまっ...。「おしゃれしなきゃ」って思い参加しました。今日はプロのかたにお化粧してもらって変身した気分。まゆ毛1つ描くのにもちょっとしたポイントがあるんですね。



いきいきサロン「おしゃれ教室」に参加した鎌田マサ子さん(泉)

リレーは絶対勝つ!

ぼくらの出番は100m走と町内対抗リレー。今日は天気がいいから特によく動けると思うし、100m走はもちろん、リレーでもぜったい勝ちます。ウォーミングアップはバッチリ。優勝めざしてがんばろうなっ!



港北地区大運動会に参加した鎌田哲彰くん(左)と安養寺友彦くん(港北小6年)

達成感の共有が喜び

講座で学んだ昔遊びの竹馬を「まんたらめまつり」で実際に子どもたちに教えました。遊びの楽しさを教えて、達成感を共有できるのはうれしいですね。講座を修了したら、ぜひ地域で実践したいです。



遊びの達人養成講座に参加した仙道秀夫さん(広面)



建都400年記念悠久の北前航路の旅・日本海クルーズの入港先、石川県七尾市での式典



八月十三日の広報、足立区の佐竹稲荷神社や大鷲神社の縁あつて親類になつた足立区在住の人に知らせたことも、縁あつて親類になつても機会があつたら一度行ってみたいですよ(宮腰悦枝 54歳・土崎)

パッサウ市姉妹都市提携二十周年記念式典のフォーラム会員になって、丸一日、一緒に過ごすことができ、本当にいろいろなことを教わりました。パッサウ独日協会会長のズイビレ・ラウシャーさんの流暢な日本語にも魅了されました(川辺美紀 42歳・広面)

係からひとこと

今年四月に、広報あきた担当から、広報テレビ担当に変わりました。テレビ担当では、さまざまなテーマで毎週三本の五分番組を制作しています。広報あきたと違った角度から映像で深く追求しているのが特徴です。

今回、私が作った番組は、建都四百年シリーズの旧町名物語「土崎編」。土崎には母の実家があり、取材先は私が小さい時によく遊んだ場所ばかり。しかし、何百年も前から活気ある港町だったことは初めて知りました。

自分のふるさとに愛着を感じ、丹精込めて作ったこの番組は、九月二十九日から放送。この冬に生まれてくる自分の子どもにも、将来大きくなったら見せたいと思います。(加藤)

広報クイズ



全市一斉スボレク金足地区

8月27日号の当選者

前回のクイズの答えは、問1が「正洞院」、問2が「ぴょん」でした。

全問正解151通(応募総数152通)の中から、伊藤ユキイさん(金足小泉字湯向)、川村芳太郎さん(下浜桂根字浜田)、工藤麻希子さん(八橋三和町)、久保田勇四郎さん(保戸野鉄砲町)、後藤栄子さん(榎山金照町)、佐々木セツ子さん(新屋松美ガ丘南町)、館岡潤一さん(八橋鯉沼町)、長谷川博さん(新屋朝日町)、若松長吉さん(榎山大元町)、渡部由美子さん(將軍野南一丁目)の10人のかたに図書券をお送りします。

9月の広報クイズは最終面です。よろしく!!

広報クイズの当選者は、毎回、市政記者室の記者のかたに厳正に抽選してもらっています(広報課)

インフルエンザ予防接種は、高齢者の発病や重症化を防止するのに有効です。また、インフルエンザの症状は、昨年海外で流行したSARS(重症急性呼吸器症候群)と似ていることから、流行が重なれば深刻な感染拡大を招く危険性があります。インフルエンザの流行を極力おさえるため、接種を受けましょう。

市保健所健康管理課tel(883)1179

対象者

接種日に満65歳以上のかた
60歳以上65歳未満のかたで心臓や腎臓、呼吸器の機能障害または、ヒト免疫不全ウイルスによる免疫の機能障害が認められるかた(身体障害者手帳1級程度)

接種期間

10月1日～来年1月31日
効果が現れるまで2週間程度かかります。できるだけ年内に接種を済ませましょう

接種料金

秋田市に住民票のあるかたで市内で接種する場合は、1,000円。市外での接種は医療機関へ直接問い合わせてください。ただし、上記対象者の生活保護受給者は無料

持ち物

健康保険証、生活保護受給者証明書、上記の疾患を証明するもの(身体障害者手帳)、老人健康手帳(お持ちのかた)

65歳以上のみなさん インフルエンザ定期 予防接種を受けましょう!



接種の際に医師と相談が必要なかた

接種が受けられないかた

注意事項

次のいずれかに該当するかたは、あらかじめ主治医とご相談ください。
心臓病・腎臓病・肝臓病やその他の慢性の病気で治療を受けている
以前にインフルエンザの予防接種で2日以内にアレルギー-症状があらわれたけいれんを起こしたことがある
免疫異常を指摘されたことがある
インフルエンザ予防接種液の成分、鶏卵、鶏肉などに対してアレルギー-がある

37.5度以上の熱がある
重い急性疾患にかかっている
インフルエンザワクチンでアナフィラキシ-ショックを起こしたことがある
その他医師が不適当と判断した場合
「アナフィラキシ-ショック」とは、通常接種後30分以内に起こるひどいアレルギー-反応のこと

生ワクチン接種後4週間以上、不活化ワクチンまたはトキソイド接種後1週間以上の間隔をあける
予防接種後30分は医療機関で様子を見る
インフルエンザワクチン接種後24時間は副反応の出現に注意し、観察する
予防接種当日の入浴は差し支えないが、過激な運動や大量の飲酒は避ける

受けよう! 健康診査

10月末まで受託医療機関で実施中

10月31日(日)まで、市内163か所の受託医療機関で、健康診査を行っています。料金など、詳しくは、広報あきた8月13日号をご覧ください(右下記のかたは無料)。ただし、職場で検診を受ける機会のあるかたは対象となりませんので、ご了承ください。

今年度から、「前立腺がん検診」を実施しています。また、国保加入者は、新たに「子宮頸がん検診」と「前立腺がん検診」が無料になります。対象になるかたの受診をお勧めします。

実施している健康診査

基本健康診査 **大腸がん検診** 対象 40歳以上

肝臓ウイルス検診 **節目検診**...対象 基本健康診査対象者のうち、平成16年4月1日から平成17年3月31日までに40・45・50・55・60・65・70歳になるかた

節目検診以外のかた...対象 過去に肝機能異常を指摘されたことのあるかた 広範な外科的手術を受けたことのあるかた、または、妊娠・分娩時に多量に出血したことのあるかたで定期的に肝機能検査を受けていないかた

前立腺がん検診 対象 基本健康診査対象者の50歳以上

乳がん検診 **子宮がん検診** 対象 30歳以上の女性

骨粗鬆症検診 対象 40歳、50歳の女性

「結核の制圧、みんなの力で!」

9月24日(金) 30日(木)
結核予防週間



「結核と闘う
「シール坊や」

結核は、今でも国内最大の感染症。せき、くしゃみのしぶきでうつり、初期症状はかぜにそっくりです。確実な服薬で結核は治ります。異変を感じたら、早めに受診しましょう。また、結核を防ぐため、大人は毎年結核検診を受け、子どもはBCGを接種しましょう。

健康診査が無料になるかた

70歳以上のかた...前立腺がん検診以外の検診が無料になります。年齢を証明できるもの(健康保険証など)をお持ちください

生活保護世帯のかた...「医療のしおり」をお持ちください

市民税非課税世帯のかた...平成16年度の「市民税・県民税(所得・課税)証明書」をお持ちください
秋田市国民健康保険の加入者...基本健康診査、大腸がん検診、前立腺がん検診、子宮頸がん検診が無料になります。「秋田市国民健康保険被保険者証」をお持ちください

問い合わせ 市保健所保健予防課tel(883)1172



健康のつどい

10月11日(月)

問い合わせ スポーツ振興課
tel(866)2247

参加無料

八橋陸上競技場とその周辺 午前10時～

ユニカール フライングディスク ペタンク
ターゲットバードゴルフ 3B体操 空手道
エアロビクス 太極拳 スポーツチャンバラ
ビームライフル スポーツ東洋療法 体力テストなど
県立体育館の一般開放 県立スポーツ会館でのスタミナ診断など
同日、秋田市体育協会創立70周年記念として、地域の体協
対抗駅伝が行われますので、ご声援ください!

ニュースポーツ交流会 午前9時～

ソフトバレー 市立体育館メインアリーナ
バウンドテニス 市立体育館サブアリーナ
ミニテニス 土崎体育館、茨島体育館
グラウンドゴルフ 太平山リゾート公園グラウンドゴルフ場

フリーマーケット出店者募集 小雨決行

当日、陸上競技場前で行われるフリーマーケットの
出店者を募集します。参加料 1 区画1,000円。定数
150区画。未成年のかたは保護者同伴で。飲食類の
販売は禁止です。申し込みは10月4日(月)まで(財)秋
田市体育協会へ。tel(896)5331

健康あきた市21推進事業

市民健康フォーラム

直接会場へ
入場無料

10月24日(日)午後1時～4時 文化会館

より多くの方々に健康づくりへの関心
をもっていただくため、フォーラムを開催し
ます。わかりやすく、楽しく、一緒に健康の
コツを学びましょう。

基調講演 午後1時15分～

「生涯にわたるスポーツライフの実現」
講師 長澤光雄さん(秋田大学助教授、体育学修士)



健康劇 午後2時30分～

「心身ともに健康に、
いくつになってもキラめき人生」
年齢も職業もさまざまな団員が集ま
った岩手県花巻市の劇団「ぜんとよ
うようくらぶ」による舞台です。



大爆笑間違いなし?!

健康 コーナー

意識調査から見た市民の健康
小学生の健康づくりポスター展示
体脂肪、血圧などのチェック
保健師、栄養士による健康相談

問い合わせ

市保健所保健総務課tel(883)1170

健康

はつらつ情報



男性料理教室

旬の素材でバランスのとれた食事
作りを学んでみませんか。40歳以上
の男性が対象。受講無料。定員32人。
とき / 10月22日(金)午前10時～午後1
時 ところ / 市保健センター
持ち物 / 筆記用具、エプロン
申し込み 9月28日(火)から市保健
所保健予防課tel(883)1175

肝臓病教室

C型肝炎の最近のインターフェロ
ン治療などについて、医師、看護師、
管理栄養士が講演。無料。直接会場へ。
とき / 10月2日(土)午前10時～11時30
分 ところ / 市立秋田総合病院
問い合わせ 市立秋田総合病院医
事課tel(823)4171

秋田大学発「秋田の健康」

骨粗鬆症の予防と治療、自殺予防
について秋田大学医学部教授らが講
演します。入場無料。直接会場へ。
とき / 10月9日(土)午後1時30分～4

時 ところ / 秋田大学工学資源学部
1号館 共通127講義室
問い合わせ 秋田大学社会貢献・
国際交流室tel(889)2270

臓器移植フォーラム

医師、臓器移植コーディネーター、
提供者の家族の講演や、臓器移植を
考える演劇など。無料。直接会場へ。
とき / 10月10日(日)午後1時30分～4
時 ところ / 県総合保健センター
問い合わせ (財)秋田県臓器移植推
進協会tel(832)9555

成人歯科相談

歯科衛生士が、歯周病、むし歯など、
歯の健康についての相談に応じます。
電話で予約が必要です。申し込みは市
保健所保健予防課へ。tel(883)1174
とき / 10月19日(火)午前9時30分～正
午 ところ / 市保健センター

歯周疾患検診の委託医療機関追加

10月まで行われている歯周疾患検診
の委託医療機関に広面歯科クリニック
(広面字樋ノ下19-1)が加わりました。
ご利用ください。tel(831)0561



懇談会の様子



秋田市食品安全推進懇談会 食品の安全性に意見

市保健所では、8月20日、
第1回秋田市食品安全推進懇談会
を開催しました。この会
は市内の食品の安全性を確保
するため、公募で選ばれた2
人を含む消費者、生産者、製
造者、流通販売者、学識経験
者で構成されたものです。

今回は、保健所の監視指導
への質問、路上での食品販売
に対する衛生指導や農作物の
残留農薬の検査などについて
の意見がありました。

今後も安心して食事ができ
るよう、食品の安全性について
意見交換を行っていきます。

育児



おさんぽ 2004秋号

あきたでOSANPO!

ママたちが作る子育て情報誌。親子で楽しむ収穫祭、紅葉おすすめスポットなどを紹介。加賀谷書店、陶彩さえら、藤原書店、ブックスシティピア、プラッツ、アリスなどで販売中。1部200円

問い合わせ 武田紀美子さんtel(828)6086



市保健所の育児相談

保健師や栄養士が育児などの相談に応じます。相談無料。事前に電話で申し込みが必要です。

とき / 10月19日(火)午前10時～午後3時30分

ところ / 市保健センター
申し込み 市保健所保健予防課
tel(883)1174

委託医療機関の追加

2歳児・妊婦歯科健診の委託医療機関に広面歯科クリニック(広面字樋ノ下19-1)が加わりました。ご利用ください。tel(831)0561

保育所で遊びませんか

保育所開放 0歳～5歳児の親子が対象です。時間は午前9時45分～11時。直接各保育所へどうぞ。土崎・泉 = 10月12日(火)

牛島 = 10月13日(水)

保戸野・港北・寺内 = 10月19日(火)
川尻・川口・手形第一 = 10月26日(火)

こんにちは赤ちゃんルーム 小さいお子さんがいるかた、将来のお父さん、お母さんなどが対象です。保育所の0歳児室で保育体験。時間は午前10時～11時。申し込みは9月29日(水)から各保育所へ。保戸野tel(823)6928 = 10月9日(土)
川尻tel(823)3254 = 10月21日(木)

北・ら・らキッズミニ運動会

未就園児とお母さんが対象。内ズックをお持ちください。参加費子ども1人100円。先着30組。

とき / 10月6日(水)午前10時～正午

ところ / 北部公民館
申し込み 9月28日(火)午前9時から北部公民館tel(873)4839

育児サークルへどうぞ

このゆびとまれ! 未就園児と保護者が対象です。直接会場へどうぞ。10月5日(火)(...子ども未来センターの巡回保育)・19日(火)午前10時～11時30分、明德児童セン

ターで。明德地区主任児童委員の奥山さんtel(835)0674

ぼっぼクラブ 10月6日(水)午前10時～正午、遊学舎で。定員親子30組。申し込みは9月27日(月)・28日(火)(午後7時～9時)にぼっぼクラブの内藤さんtel(834)5529

さくらっこクラブ 未就園児と保護者が対象です。10月8日(金)午前10時～正午、桜児童センターで。桜地区主任児童委員の谷口さんtel(832)1920

児童手当の対象年齢拡大

児童手当の支給対象年齢が、義務教育就学前のお子さんから、小学3年生修了前(9歳到達後最初の年度末)までのお子さんに拡大されました。法改正にともなう手続きをしていないかたは、9月30日(木)までに手続きをすると、今年4月分から受給できます。

9月30日以降も申請はできますが、申請された翌月分から受給開始となります。要件を満たしていても申請がなければ受給することができませんので早めの手続きをお願いします。

受給対象 平成7年4月2日以降に生まれたお子さんを養育しているかた(ただし所得制限あり)

受付場所 市民課5番窓口、土崎支所、新屋支所、市民サービスセンター(アルヴェ1階)

手続きに必要なもの

新規の申請 印鑑 申請者名義の金融機関の口座番号(市内の本・支店のもの。郵便局は除く) 申請者の健康保険者証のコピー(厚生年金に加入しているかたのみ)

増額の申請 印鑑

問い合わせ 市民課総務担当

tel(866)2072

幼稚園であそぼう

幼稚園体験 10月1日(金)午前9時40分～11時30分、新屋幼稚園で。tel(828)2207

あそびにおいで 10月1日(金)午後1時30分～3時30分、飯島幼稚園で。tel(846)2036

体操のお兄さんと元気に遊ぼう! 2歳～4歳までのお子さんと保護者が対象です。10月1日(金)午前10時～11時、外旭川幼稚園で。参加無料。先着100人。申し込みが必要です。tel(868)3400

“秋”であそぼう 10月6日(水)午前9時～11時、秋田聖使幼稚園で。tel(862)4880

私立幼稚園の園児募集

市内の私立幼稚園では、10月1日(金)から平成17年度の入園児を募集します。平成17年4月1日現在で満3歳～5歳のお子さんが対象ですが、年度途中で満3歳になるお子さんも入園できます。

募集人数など詳しくは各幼稚園にお問い合わせください。

幼稚園名	電話番号
秋田 高陽青柳町	(862)3542
秋田経法大附属 茨島四丁目	(823)4540
秋田経法大附属さくら 下北手桜	(834)2957
秋田市旭川 泉東町	(868)3700
秋田 聖使 保戸野中町	(862)4880
秋田 太陽 大住三丁目	(839)0311
秋田 東 東通三丁目	(832)1432
新屋 新屋扇町	(828)2119
飯島 飯島鼠田三丁目	(846)2036
追分 天王町長沼	(873)2611
勝平 新屋松美力丘東町	(863)6227
けやき平 飯島字前田表	(845)7985
港北 土崎港北三丁目	(845)0342
こまどり 横森五丁目	(834)0968
御所野 御所野元町五丁目	(826)1005
山王 山王中園町	(862)2223
下北手 下北手松崎	(834)7138
将軍野 将軍野青山町	(845)6724
聖霊女子短大附属 南通みその町	(835)5692
外旭川 外旭川字梶ノ目	(868)3400
高清水 将軍野南一丁目	(845)0781
土崎 土崎港中央四丁目	(845)1297
土崎カトリック 土崎港南三丁目	(845)1786
手形山 手形山東町	(832)9210
なかよし 旭北寺町	(824)3117
仁井田 仁井田町三丁目	(839)2048
ひかり 泉中央三丁目	(863)4228
広面 広面字釣瓶町	(834)6321
聖園学園短大附属 保戸野すわ町	(823)2695
四ツ小屋 四ツ小屋字城下当堀	(839)2734
ルーテル愛児 新屋表町	(828)3038
わかば 山王三丁目	(863)8632

訂正とおわび...広報あきた9月10日号の育児コーナー「乳幼児健康診査」の新しい会場の地区割りに「旭川」が漏れていました。「旭川」は東部地区に該当し、会場はアルヴェ2階多目的ホールになります。訂正しておわびします(保健予防課)

水道教室

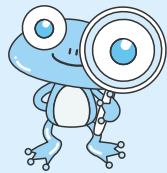

10月19日(火)

午前9時～午後3時30分

藤倉水源地、豊岩浄水場の施設見学と
 利き水体験、水道パッキン交換方法など。
 参加無料。定員20人。秋田駅集合・解散、
 バス移動となります。昼食は御所野イオ
 ン近辺の食堂をご利用ください。

申し込み(応募多数の場合は抽選)

往復はがきで往信用には住所、氏名(1通
 2人まで。2人の名前を書いて)、年齢、
 電話番号を、返信用には住所、氏名を書
 いて、10月5日(火)(必着)まで、〒010-
 0945川尻みよし町14-8 秋田市水道局総
 務課。電話では受け付けません

問い合わせ 水道局総務課tel(823)8434



ハイ!こちら シリーズ 消費者センターです

架空請求はがきにご用心

昨年から下記のような請求通知が届い
 たという相談が相次いでいます。これは、
 業者が何らかの手段で入手した名簿をも
 とに、利用の有無に関わらず無差別かつ
 一方的に送りつけているものです。

対応策

根拠のない請求は一切無視する。

絶対に連絡しない。

何か身に覚えがあっても、支払いや連絡
 をする前に消費者センターに相談する。

電子消費者未納利用料請求最終通達書

分類コード YY071320

この度ご通達致しましたのは、貴殿のご利用された「電
 子消費者料金未納分」について、ご利用会社、又は回収
 業者から委託を受けましたので大変急当局までご連絡下
 さい。
 こちら「電子消費者民法特例法」上、法務省認可通達書
 となっておりますので、連絡無きお客様につきましては
 やむを得ず裁判所からの書類通達後、指定の裁判所へ出
 廷となります。また裁判後の措置と致しまして給与差押
 え及び、動産物・不動産物差押えを強制執行させて頂き
 ますゆえ当局と執行官による「執行証書の交付」を承諾
 して頂くようお願いすると同時に、債権譲渡証明書を一
 通郵送させていただきますので承諾の上ご返送ください。
 尚、書面での通達となりますのでプライバシー保護の為、
 請求金額・御支払方法等は当局職員にご確認下さい。
 以上を持ちまして最終通告とさせていただきます。

裁判取下げ最終期日 平成16年7月20日

営業時間 平日8:00～17:00 休日 土・日・祝日
 〒131-0053 東京都千代田区大手町1-6-1
 消費者債権管理センター
 03-5992-3766

はがきは一例です

消費生活相談は

秋田市消費者センター
 tel(866)2016

個人向け 施設見学会

テーマ
 秋田市の
 新施設

10月21日(木)・28日(木)

両日とも午前9時30分～午後2時10分



アルヴェきらめき広場

コース

市観光案内所(JR秋田駅構内・新幹線改札前)
 太平山自然学習センター「まんたらめ」 秋田拠点センターアルヴェ 解散

申し込み

往復はがきに、希望見学日、住所、氏名(1通2人まで。2人の名
 前を書いて)、年齢、電話番号を書いて、10月8日(金)(必着)まで、
 〒010-8560秋田市山王一丁目1-1 秋田市役所市民相談室。
 電子メールでの申し込みは件名を「施設見学申し込み」として、
 reteluest@mail.city.akita.akita.jp へ。電話では受け付けません

その他

定員各20人。応募多数の場合は抽選となります。当日の昼食は、
 アルヴェ近辺の食堂をご利用ください。市民相談室tel(866)2039

移動図書館



インシッ プ号

本は1人5冊まで、次の
 巡回日まで借りられます。
 市内に通勤・通学している
 かたも利用できます。本を
 借りるには「図書利用カー
 ド」(市立図書館共通)が必要
 です。初めてのかたは、保
 険証、学生証など現住所を確認できるものをお持ちく
 ださい。明德館、土崎・新屋図書館で借りた本をイン
 シッ号に返すこともできます。

問い合わせ 中央図書館明德館tel(832)9220

コース	ステーション名	駐車時間	巡回日
1	桜ガ丘団地(町内会館前)	9:30～10:10	10月12日(火)・26日(火) 11月9日(火) 12月7日(火)・21日(火)
	ファミリー園(桜一丁目4)	10:20～10:40	
	広面樋口105(コーポライズ前)	10:50～11:20	
	大住団地(県営大野住宅(大住二丁目19))	13:30～14:20	
2	御野場病院	14:40～15:20	10月5日(火)・19日(火) 11月2日(火)・16日(火) 12月14日(火)
	松美ガ丘団地(東町5 公園前)	10:00～10:25	
	朝日団地(朝日町12 コーポサトウ前)	10:30～10:50	
	県公舎・県警住宅(新屋割山町6)	10:55～11:20	
3	四ツ小屋幼稚園	13:50～14:10	10月13日(水)・27日(水) 11月17日(水) 12月15日(水)
	御所野ニュータウン(イオン南口側)	14:20～15:20	
	大橋マンション駐車場(泉南の酒のサトウ隣り)	9:40～10:05	
	生協泉店駐車場	10:10～10:50	
4	八橋三和町17(那波薬局八橋店隣り)	11:00～11:20	10月6日(水)・20日(水) 11月10日(水) 12月8日(水)・22日(水)
	川尻市営住宅(川尻上野町1)	13:40～14:20	
	太平マンション前(八橋田五郎二丁目8)	14:30～14:50	
	第一貨物社駐車場(八橋イサノの児童館向かい)	14:55～15:20	
5	四ツ谷団地市営住宅(将軍野堰越8)	9:40～10:05	10月14日(木)・28日(木) 11月11日(木) 12月9日(木)・23日(木)
	外旭川市営住宅(外旭川鳥谷場)	10:15～10:40	
	ウェルビユーいずみ	10:55～11:20	
	千秋の丘松崎団地(下北手松崎大巻)	13:40～14:05	
6	秋田大学医学部宿舎	14:15～14:40	10月7日(木)・21日(木) 11月4日(木)・18日(木) 12月16日(木)
	手形山団地市営住宅	14:45～15:20	
	南通宮田JR社イーストハイム(南中学校裏)	9:40～10:20	
	南部公民館	10:35～10:55	
7	仁井田二ツ屋二丁目10	11:00～11:20	10月8日(金)・22日(金) 11月5日(金)・19日(金) 12月17日(金)
	NTTアパート(東通七丁目3)	13:30～13:50	
	はたの循環器クリニック駐車場(横森三丁目1)	14:00～14:45	
	桜団地(桜第六児童公園)	14:55～15:20	
8	新屋島木町バス停付近(島木町4)	9:40～10:00	10月1日(金)・15日(金)・29日(金) 11月12日(金) 12月10日(金)・24日(金)
	マルダイおのば店駐車場	10:10～11:20	
	生協茨島店駐車場	13:30～14:00	
	牛島市営住宅(牛島西二丁目10)	14:10～14:30	
9	川尻児童館(川尻みよし町8)	14:45～15:20	10月8日(金)・22日(金) 11月5日(金)・19日(金) 12月17日(金)
	県職員住宅(土崎港三丁目の自衛隊官舎隣り)	10:05～10:25	
	将軍野地域センター	10:35～11:10	
	秋田サティ駐車場	13:40～14:15	
10	サン・コーポラス勝平(新屋松美町12)	14:30～15:20	10月1日(金)・15日(金)・29日(金) 11月12日(金) 12月10日(金)・24日(金)
	追分駅前駐車場	9:50～10:15	
	外旭川幼稚園駐車場(梶ノ目534)	10:45～11:15	
	外旭川在家街区公園	13:40～14:10	
古四王寮(寺内小学校近く)	14:25～15:20		

10月1日(金)・2日(土)・3日(日)

土崎公民館

土崎港西四丁目2-10
tel(846)1133

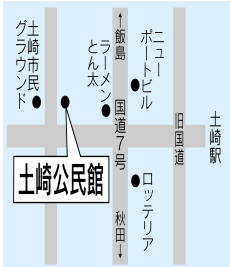

- 3日間** 作品展示、軽食・喫茶、鉢花即売、生涯学習相談、パソコン体験、農産物直売など
- 1日(金)** ゲートボール大会9:00~ 遠州流お茶会(茶券100円)10:00~15:00 養生気功体験10:00~15:00 バザー10:00~12:00 フリーマーケット(2日)13:00~17:00
- 2日(土)** 裏千家お茶会(茶券100円)10:00~15:00 囲碁体験(3日)10:00~14:00 子ども縁日10:00~14:00 子ども劇場13:00~14:30 ダンスパーティー18:30~20:45 パーティー券300円は9月27日(月)から土崎公民館で販売します。
- 3日(日)** 映画「天下の御意見番」10:00~11:45 出演 月形龍之介、松方弘樹、北大路欣也ほか 芸能発表・抽選会12:30~16:00

東部公民館

広面字釣瓶町13-3
tel(834)2206

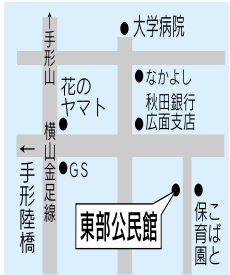

- 3日間** 作品展示、軽食・喫茶、生涯学習相談、パソコン体験、ふれあい茶席、野菜即売など
- 1日(金)** 文化講演会「防ごう！突然死」10:00~11:40 講師 秋田大学の吉岡尚文副学長 フリーマーケット12:30~13:30 バザー14:30~15:30
- 2日(土)** ゲートボール大会8:30~ サークル体験(一部有料)10:00~15:30 フォークダンス、気功、新秋田音頭、七宝焼、ポーセラーツ、墨絵、お茶 子ども縁日(3日)10:00~15:00 チャリティダンスパーティー18:00~20:30
- 3日(日)** 芸能発表会 10:00~15:30

西部公民館

新屋元町15-14
tel(828)4217

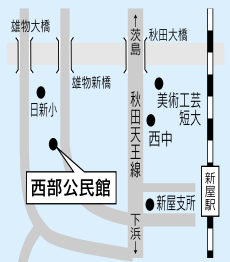

- テーマ **あしたを拓く**
- 3日間** 作品展示、秋野菜と球根の即売など
 - 1日(金)** 薬草茶試飲(2日)10:00~ チャリティダンスパーティー18:00~
 - 2日(土)** ゲートボール大会(会場は西部運動広場)9:00~ お茶会10:00~ 軽食(3日)10:00~ チャリティバザー10:00~11:00 特別公演「民謡と歌謡」14:00~15:00 出演 浅野千鶴子さん(浅野梅若社中)
 - 3日(日)** 小学生アドベンチャーハイク10:00~ 手作り菓子販売10:00~ 芸能発表10:30~16:00



美短 市民講演会



10月18日(月)
午後6時~7時30分
美術工芸短大講義室
入場無料 先着150人

講師 本宮ひろ志さん(漫画家)
演題 「漫画と人生」

「男一匹ガキ大将」「俺の空」「男樹」「サラリーマン金太郎」などの作者である本宮ひろ志さんが講師です。ぜひおいでください。

申し込み 9月28日(火)午前8時30分から美短総務課へ電話でお申し込みを。tel(888)8100(受付は午後5時15分まで。土日・祝日を除く)

問い合わせ 美短事務局総務課tel(888)8100 (財)秋田学術振興財団tel(888)8137

秋のまんたらめもりー

仁別の紅葉巡りと新そば手打ち体験

10月16日(土)・17日(日)の1泊2日
太平山自然学習センターまんたらめ

対象 小学5年生以上 (4年生以下は保護者同伴)
参加費 小・中学生3,350円 大人4,100円
定員 先着50人

申し込み 受付期間は9月25日(土)~10月1日(金)。太平山自然学習センターへ電話でお申し込みください。申し込みいただいたかたに申込書を送りますので、記入のうえご返送願います。tel(827)2171

その他 秋田駅東口から送迎バスが出ますので、ご利用のかたはお申し出ください

詳しい放送日程は
広報課へどうぞ
tel(866)2034

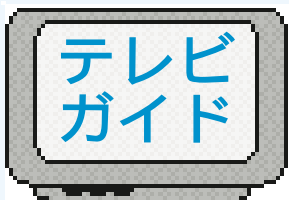

- 5分間テレビ番組** AAB おはよう秋田市から 月~金 午前10時55分~ ABS こんにちは秋田市から 月~金 午後3時50分~ 土 午後3時55分~ AKT こんばんは秋田市から 水 午後10時54分~

9/24(金) 9/28(火)
悠久の北前航路の旅~
日本海クルーズ・前編
地域でいきいき!
ジャパニーズ・モダン展
~千秋美術館企画展

9/29(水) 10/5(火)
旧町名物語(土崎編)
ふれあい元気教室
悠久の北前航路の旅~
日本海クルーズ・後編

15分 9/26(日)7:30~ ABSおはよう秋田市市長です「合併に向けて~河辺町の観光施設紹介」



- エフエム秋田 秋田市マンデー555 毎週月 午後5時54分~
- ABSラジオ 秋田市今週のいちネタ 毎週火 午前10時30分~
- エフエム秋田 ふれあい情報 月~土 午前10時55分~
- 秋田コミュニティ放送 市長と一緒 毎週火 午前8時15分~

10月から国保の保険証が変わります
乳幼児健康診査



催し物

みどり もり 緑の森をつくるつどい

鳥海山のふもと象潟町で植樹と森林観察。参加無料。先着20人。親子での参加大歓迎です。

とき / 10月24日(日)午前8時県庁からバスで移動 ところ / 象潟町中島台
申し込み 9月24日(金)から由利農林部森づくり推進課tel0184(22)8351

であいのこんさあと

障害がある人、ない人が一緒に行う手作りの発表会です。前売券大人450円(当日500円)、子ども350円(当日400円)。前売券はトピコ、秋田ニューシティ、秋田サティ、土崎支所ななめ向かいの(株)セスタでどうぞ。

とき / 10月10日(日)午後1時開演 ところ / 県児童会館子ども劇場
問い合わせ 実行委員会の福田豊男さんtel090-8928-0924

しんたいしょうがいしゃふくしたいかい 市身体障害者福祉大会

市身体障害者協会設立50周年記念大会も兼ねます。大会を通じ交流し、自立意識を高めます。障害者のかたはぜひご参加ください。体験発表、講話。

とき / 10月9日(土)午前10時～正午 ところ / アルヴェ2階多目的ホール
問い合わせ 秋田市身体障害者協会 tel(866)1342(内線132)

あきたししゃかいふくしたいかい 秋田市社会福祉大会

ハンドベル演奏、佐竹市長の講話「これからの時代認識」など。

とき / 10月16日(土)午後1時30分～4時10分 ところ / 県児童会館
問い合わせ 秋田市社会福祉協議会 tel(862)7445

こうつうあんぜんしみんしゅうかい 交通安全市民集会

交通安全功労者の表彰、寸劇など。とき / 10月6日(水)午後1時30分～3時30分 ところ / 文化会館

問い合わせ 生活課tel(866)2035

なんべいこうりゅうかい 南米交流会のチャリティバザー

収益金は南米の日系老人ホーム、日本語学校などへ本を贈るための送料として使わせていただきます。

とき / 10月9日(土)午前10時 ところ / 秋田ニューシティ1階
問い合わせ あきた南米交流会 tel(837)2928

しあわせ実感 男女フォーラム

建都400年記念イベント

講演会 & 映画鑑賞会の整理券をお配りします

11月13日(土) 文化会館



講演会

講師 東ちづる

演題 オンリーワンの私
～いい子でなくていい、頑張らなくていい、私はわたしでいい～

...本当の自分と向き合うことを決意。そして新たな旅立ち。頑張りすぎた私は、今のあなたかもしれない。



映画鑑賞会

「カレンダー・ガールズ」

...自分の人生の主役になる瞬間を求め、驚くべきカレンダーを制作した勇敢にしてキュートな女性たちの感動の実話。

東ちづるさん(俳優)の講演会と映画「カレンダー・ガールズ」鑑賞の入場整理券を、市役所2階の男女共生政策室でお配りしています。

また、はがき、ファクス、Eメールでの申し込みは、入場者全員の住所、氏名、電話番号と、講演会(14:30～16:00)、映画(10:30～12:30)・映画(18:00～20:00)の希望(講演と映画両方も可)、託児希望の有無を書いてお送りください。団体(10人以上)で申し込みの場合は、事前に男女共生政策室へご連絡を。tel(866)2141
〒010-8560 秋田市役所男女共生政策室
ファクス(866)2405
Eメール: ro-plmw@city.akita.akita.jp

フォーラムは、ほかにイベントいっぱい! 詳しくは10月の広報あきたでお知らせします。



外周幹線道路をぐるり1周 高校駅伝にご声援を!

10月10日(日)

男子 八橋陸上競技場 午前10時スタート
女子 一つ森公園 午前11時スタート

「師走の都大路」めざす高校駅伝秋田県予選が今年は秋田市で開催されることになりました。市の外周幹線道路42.195*²で熱戦を繰り広げます。沿道でのご声援をお願いします!

男子 八橋陸上競技場スタート 山王十字路折り返し 臨海十字路 雄物大橋 寺内新屋雄和線(新屋日吉町・比内町・田尻沢) 秋田南大橋・御野場 御所野ニュータウン・イオン手前 横山金足線 手形山大橋 大堤新設道路(外旭川) 四ツ屋街道(将軍野東～土崎港東・中央) 国道7号線 臨海十字路 八橋陸上競技場
女子 一つ森公園スタート 横山金足線 以後は男子と同じ

問い合わせ 秋田県教育庁保健体育課tel(860)5205

市民スポーツ祭

市体育協会 8965331

種目	開催日・会場	参加料	申し込み
ソフトテニス	10月10日(日)・11日(月) 八橋テニスコート	1組1,000円	10月4日(月)まで 加藤啓広さん ☎(839)0119
ソフトボール	一般10月11日(月) 中学生10月16日(土)・17日(日) 勝平市民グラウンド	1チーム 5,000円	10月5日(火)まで 三浦慶久さん ☎(879)2274
ボウリング	10月17日(日) 金萬ボウリングセンター	一般3,500円 ジュニア2,000円	10月7日(木)まで金萬ボウリングセンター ☎(834)3311
体操	10月17日(日) 市立体育館	1人300円	10月8日(金)まで 京野孝喜さん ☎(828)7750
柔道	10月24日(日) 県立武道館	1チーム1,000円 1人300円	10月5日(火)まで 藤原正三さん ☎(873)2689
バスケットボール	11月19日(金)～21日(日)、 12月18日(土)・19日(日) 市立体育館・土崎体育館	1人1,000円	10月1日(金)まで 佐々木重信さん ☎(862)7121

市民相談室の無料相談

相談場所は市役所 1 階の市民相談室。法律相談は土崎支所でも。法律相談の電話予約は 9 月 28 日(火)午前 8 時 30 分から、各会場で受け付けます(先着 8 人)。その他の相談は当日受け付けし、順番は抽選で決めます。

問い合わせ

市民相談室 tel(8 6 6) 2 0 3 9

土崎支所 tel(8 4 5) 2 2 6 1

交通事故	10月 6 日(水)・20日(水)午前 9 時～午後 3 時
法律(市民相談室)	10月 7 日(木)・21日(木)午前 9 時～正午
(土崎支所)	10月 14 日(木)午前 9 時～正午
登記	10月 12 日(火)午後 2 時～4 時
人権・困りごと	10月 14 日(木)・28日(木)午後 1 時～4 時
各種年金・社会保険など	10月 8 日(金)午後 1 時～4 時
遺言	10月 19 日(火)午前 9 時～正午
税務	10月 19 日(火)午後 1 時～4 時
行政書士	10月 1 日(金)午後 1 時～4 時

ール80ほか 定員 / 40人

申し込み 9月30日(木)まで秋田商工会議所 tel(866)6676

普通救命講習会

心肺蘇生法など。受講無料。

とき / 10月19日(火)午前 9 時～正午
ところ / 秋田南消防署

申し込み 秋田南消防署救急担当
tel(839)9551



案内

秋の山を散策しませんか

秋の山を楽しむ = 10月 9 日(土)午前 9 時～正午、大滝山自然公園を散策(現地集合)。無料。親子先着 20 組。申し込みは 9 月 28 日(火)午前 9 時から北部公民館 tel(873)4839

馬場目岳清掃登山 = 10月 10 日(日)午前 5 時に市役所駐車場集合。参加料 500 円。申し込みは秋田清掃登山連絡協議会の大山さん

tel(868)3246

白神山地トレッキング = 10月 17 日(日)午前 7 時に土崎公民館集合。小・中学生と家族が対象。参加料小学生 1,500 円、中学生・大人 2,000 円。先着 40 人。申し込みは 9 月 27 日(月)から土崎公民館 tel(846)1133

岩見三内溪谷紅葉狩 = 10月 22 日(金)午前 8 時 45 分に東北森林管理局前集合。参加料 3,000 円。定員 25 人。申し込みは 10 月 5 日(火)まで、往復はがきに住所、氏名(2 人まで)、年齢、電話番号を書いて、〒019-2601 河辺町和田字和田 156-3 秋田森林管理署 tel(882)2311

動物園ボランティアガイド募集

活動内容は動物の解説、入園者の案内など。10 月下旬からの研修を受講でき、開園期間中(研修後随時)の土日・祝日を含む午前 10 時～午後 3

時に活動できるかたが対象。報酬・交通費などの支給はありませんが、入園自由な会員証を発行します。申し込みは 10 月 8 日(金)まで大森山動物園へ。tel(828)5508

隠れた観光資源募集

市では今後の観光振興施策に役立てるため、市内の隠れた観光資源を募集しています。あまり知られていない美しい自然や散策路、地域のお祭りやイベント、おもしろい建物、珍しい食べ物などなんでも結構です。

情報提供は、はがき、ファクス、Eメールで、観光資源の内容、場所、または食べ物の材料、調理法とあなたの住所、氏名、電話番号を書いて、ご連絡ください。

〒010-8560 秋田市山王一丁目 1-1 商業観光課ファクス(866)2425

Eメール ro-incm@city.akita.akita.jp

問い合わせ 商業観光課

tel(866)2112

テルサゴルフ場のご利用

御所野にあるテルサゴルフ場料金が格安になりました。スポーツの秋! ぜひご利用ください。

1 ラウンド料金 平日 2,000 円
土日・祝日 3,000 円

問い合わせ リフレッシュガーデンクラブハウス tel(826)1800

青年海外協力隊募集説明会

自分の技術や経験を海外で活かしませんか。は 20 歳～39 歳、は 40 歳～69 歳が対象です。会場は県社会福祉会館。

青年海外協力隊 = 10 月 20 日(水)午後 6 時 30 分～と 11 月 6 日(土)午後 1 時 30 分～
日系社会青年ボランティア = 11 月 6 日(土)午後 1 時 30 分～

シニア海外ボランティア = 10 月 27 日(水)午後 6 時 30 分～

問い合わせ 県学術国際政策課

tel(860)1219

障害者のためのサテライト相談

在宅で身体に障害のあるかたとその家族が対象です。ピアカウンセラー、支援センター職員による出張相談。時間は午前 10 時～正午。

御野場地域センター = 10 月 2 日(土)、11 月 6 日(土)

太平地域センター = 10 月 16 日(土)

問い合わせ 障害者生活支援センター ほとと tel(873)7804

障害者の就業・生活相談

泉にある福祉複合施設ウエルビュー いずみでは、障害者の就業、日常生活上の相談に応じています。ご家庭も訪問しますので、まずはご連絡ください。

tel(896)7088・FAX(896)7078

(平日の午前 9 時～午後 5 時)

外国人の運転免許取得をサポート

a driving license for foreigner.

県の助成事業です。国籍を問いません。指導から手続きまで専門員がサポートします。詳しくは NPO 法人 キッズ・サポート・サービスへ。

tel080-5554-2186

各種無料相談のご利用

県不動産鑑定士協会 = 不動産価格、地代、家賃など。10 月 1 日(金)午前 10 時～午後 4 時、アトリオン地下で。tel(865)4718

県行政書士会 = 相続、遺言、法人設立など。10 月 1 日(金)午前 10 時～午後 4 時。相談電話 tel(864)3098

県司法書士会 = 土地建物の贈与・相続・売買、多重債務など。10 月 1 日(金)・2 日(土)午前 10 時～午後 4 時、県司法書士会館 3 階(山王六丁目 3-4)で。tel(824)0187

秋田公証人役場 = 相続、遺言、離婚問題など。10 月 2 日(土)・3 日(日)午前 9 時～午後 5 時。

相談電話 tel(864)0850

情報チャンネルa

ダイエットの邪魔をするのは秋の空 ヒサト



講座

はじめての太極拳

受講無料。先着15人。

とき / 10月4日(月)から11月8日(月)までの月曜日に5回、午後7時～9時 ところ / 中通児童館

申し込み 9月27日(月)から中央公民館tel(824)5377

初心者社交ダンス教室

受講料4,500円。定員15人。

とき / 10月6日(水)から12月22日(水)までの毎週水曜日、午後1時30分～3時30分 ところ / 御所野ふれあい(交流)センター

申し込み 御所野ふれあい(交流)センターtel(826)0671

初心者ゲートボール教室

とき / 10月9日(土)から24日(日)までの土日に6回、午前10時～午後3時 ところ / 新屋勝平屋内ゲートボール場 参加料 / 無料

申し込み 秋田市ゲートボール協会事務局tel(824)5494

秋田テルサの講座

申し込みは秋田テルサへ。

tel(826)1800

料理教室 時間は ～ が午前10時～午後零時30分、 が午後6時30分～8時50分。受講料1,700円。先着各24人。申し込みは9月27日(月)午前10時から受付。

旬のジャガイモ = 10月13日(水)
和風煮物 = 10月15日(金) 鶏肉とキノコ = 10月20日(水) サバ料理 = 10月22日(金) チャイニーズレシピー = 10月23日(土) カジュアルパーティー料理 = 10月27日(水) そば作り = 10月27日(水) そば作り = 10月29日(金) エスニック

料理 = 10月29日(金)

ホームヘルパー2級課程養成講習 求職中で全日程受講できるかたが対象です。10月12日(火)から11月26日(金)までに31回、秋田テルサ、外旭川病院で。定員25人(選考と抽選)。申し込みは直接秋田テルサへご来館ください

ウォーキング(テルサ周辺) 10月5日(火)午前9時30分～午後零時30分。参加料500円。先着20人。申し込みは9月24日(金)から

けやき大学で学びませんか

60歳以上のかたを対象に、市老人福祉センターで。受講無料。申し込みは10月4日(月)まで市社会福祉協議会へ。応募多数の場合は抽選。tel(862)7445(午前10時～午後3時)

ペン習字 = 10月9日(土)から第2・第4土曜日に10回。定員30人 気功健康法 = 10月27日(水)から12月22日(水)までの水曜日に8回。定員30人 絵手紙 = 11月4日(木)から12月9日(木)までの木曜日に6回。定員20人

絵図で訪ねる城下町

久保田城下のまちづくりについての講義と市内散策。資料代500円。とき / 10月6日(水)・9日(土)午後1時30分～ ところ / ジョイナスほか

申し込み 9月27日(月)午前9時から佐竹史料館tel(832)7892

建都400年・東部地区史跡探訪

東部地区の歴史と文化財について学びます。講話と現地学習。

とき / 10月20日(水)・27日(水)、11月5日(金)午前10時～正午 ところ / 東部公民館、天徳寺ほか

申し込み 9月27日(月)午前8時30分から東部公民館tel(834)2206

弥生体験講座

弥生の料理教室と 骨製縫い針づくり。竪穴住居の復元参加もあり

ます。参加無料。先着各10人。

とき / 10月16日(土) 30日(土)午前10時～正午 ところ / 御所野総合公園内の地蔵田遺跡

申し込み 9月27日(月)午前8時30分から文化振興室tel(866)2246

楽しい中国語教室

受講無料。先着15人。

とき / 10月20日(水)から12月8日(水)までの毎週水曜日、午後6時30分～8時 ところ / 南部公民館

申し込み 9月27日(月)午前8時30分から南部公民館tel(832)2457

県・能力向上講習会(パソコン)

仕事をしているかたを対象に、秋田技術専門校で。時間は午前9時～午後4時。受講無料。定員各20人。

アクセス = 10月5日(火)・6日(水) ワード = 10月13日(水)・14日(木)

申し込み 秋田技術専門校職業訓練センターtel(824)2548

家庭教育学級の公開講座

脇本宗泉寺の長谷川惠光住職の講話。直接会場へどうぞ。

とき / 10月8日(金)午後2時～3時30分 ところ / 土崎公民館

問い合わせ 土崎公民館 tel(846)1133

福祉住環境コーディネーター

検定受験対策講座

定員各50人。詳しくは秋田商工会議所総務課へ。tel(866)6674

2級 = 10月16日(土)・17日(日)。受講料21,000円 3級 = 10月23日(土)・24日(日)。受講料18,900円

商工会議所の創業塾

創業を計画している人が対象です。マーケティング戦略、ビジネスプラン作成など。受講料3,000円。

とき / 10月3日(日)から24日(日)までに5回 ところ / 秋田商工会議所ホ



上新城



港北

息ピッタリ！
つまめるう〜？

つい頬がゆるんじゃいます



急いで〜

スポレク大会

全市一斉



金足

いちにいちに



ぐいっとなら飲み

下新城



踏ん張れ〜！



引っ張れ〜！

広報クイズ 146



広報クイズは、毎月第4金曜日号に掲載しています。気ままなひとことをそえて、どしどしご応募ください。

8月のクイズの当選者は7面に掲載しています。

1 藩政時代、久保田城下にあった「家督町」
鉄砲町の家督商品は 類でした。

2 出件件数が昨年より2倍以上！
秋田市で目撃されるクマの種類は何グマ？
答えは9月10日、24日号の「広報あきた」の記事中に！

応募方法

はがき、ファクス、Eメールに、
答えと住所、氏名(ふりがな)、
年齢、電話番号を書いて、
10月8日(金)(必着)まで、
〒010-8560秋田市役所広報課
ファクス(866)2287
Eメール
ro-plpb@city.akita.akita.jp