



こちらは  
桜国体!?

9月9日、桜地区で行われたスポーツレクリエーション大会

広 報  
あきた

市民の生活情報誌

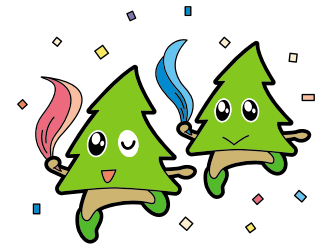

秋田わか杉国体  
熱戦展開中!

求職者必見

- 9 **はずして使おう! 保存版** 秋田市で新雇用対策事業! **職につながる無料セミナー42**
- 2 市長ほっとコラム「国体真っ最中 スポーツ一考」  
秋田わか杉国体9日まで 13日から秋田わか杉大会
- 4 **育児**
- 6 **市役所からお知らせ** 大雨被害の相談窓口 住宅用火災警報器の設置が義務化  
まちづくりの担い手講座参加者募集
- 13 姉妹都市フォーラム便り「アラスカ キナイ半島郡」
- 14 **健康・スポーツ** 高齢者のインフルエンザ予防接種
- 16 情報チャンネルa 公民館まつりほか
- 20 竿燈フォトコンテスト

2007 平成19年 編集発行 秋田市広報課

10月5日号 NO.1658 毎月第1・第3金曜日発行

秋田市ホームページで市長の動向や記者会見の内容などをお伝えしています。  
<http://www.city.akita.akita.jp/>

## 市長のほっこりコラム

市長 佐竹敬久



# 国体真つ最中スポーツ一考

本号がみなさまに届くころは、第六十二回国民体育大会「秋田わか杉国体」真つ最中、各競技場で熱戦が繰り広げられていることでしょう。

まずは、参加選手の健闘を祈るとともに、わが秋田県選手団には地元という重圧をはねのけ、思う存分の全力プレーを期待します。

さて、個々のスポーツの起源はそれぞれ千差万別ですが、本来スポーツというものは、人間に備わっている闘争本能を「疑似の戦い」で晴らすために編み出されたものだそうです。まさに人間のことを生物学上の学名でホモ・サピエンス(知恵ある人)と分類するが如く、人間は地球上の他の動物にはない「スポーツ」というルールに従った戦いを通じて闘争本能を穏やかに開放させることにより、今日の文明社会を築き上げてきたといえます。

国家や特定集団間の戦争という、まことにむなししい戦いは依然としてなくならず、また個々のスポーツ種目では、戦争のための戦闘能力の向上訓練を発祥としたものも存在する



相手との戦い。そして自分との戦い。

ものの、仮にスポーツというものがこの世に存在しなかったとしたら、むき出しの闘争本能がぶつかり合う弱肉強食の野蛮な原始社会であったことは間違いありません。

また、国家間の紛争があっても、スポーツ交流によって紛争度合いが緩和された例もあり、まさにスポーツは、人類の存亡と文明社会のためには不可欠なツールと言っても過言ではないような気がします。

ところで、国体やオリンピックなどでおなじみのスポーツ種目は、広く普及している極めてポピュラーな一握りの種目に過ぎません。世界中には、ローカルなものも含め、数え切れない程の種目があるようです。

わが秋田でも、二〇〇一年には第六回ワールドゲームズとして、オリンピックに採用されていない種目の国際大会が開催されました。多くの種目を、その時に初めて目にしたという市民も多かったはずですが。

いずれにしても、人それぞれ思い思いのスポーツで健康な汗を流すのもよし、テレビの前で寝転がって観戦するもよし、多くの人とつてスポーツの楽しみは格別なものではないでしょうか。

もともと、勝利をめざして厳しい練習を積み重ねてきた選手のみならずには、楽しむなどという生易しいものではないでしょうが、県民の期待を胸に、「秋田わか杉国体」、それに続く全国障害者スポーツ大会「秋田わか杉大会」での大活躍を心からお祈りします。

秋田県選手団ガンバレ!





# 後半戦に突入！ 秋田わか杉国体

熱戦続く秋田わか杉国体は10月9日(火)まで、後半戦もみどころいっぱい！

競技名	5(金)	6(土)	7(日)	8(月)	9(火)	会場
陸上競技	●	●	●	●	●	県営陸上競技場(県立中央公園)
水泳(永泳)	●	●	●	●	●	県立総合プール
柔道			●	●	●	県立武道館
ラグビー少年男子			●	●	●	八橋陸上競技場、八橋球技場、八橋健康広場
ゴルフ(成年男子)	●	●	●	●	●	秋田橋台カントリークラブ
ゴルフ(女子)	●	●	●	●	●	秋田カントリー倶楽部
ゴルフ(少年男子)	●	●	●	●	●	南秋田カントリークラブ
高等学校野球(硬式)	●	●	●	●	●	八橋硬式野球場(6日～7日) こまちスタジアム(6日～9日)
閉会式					●	県営陸上競技場(県立中央公園)

陸上競技の最終日9日は、当日午後の閉会式のため、観客のみなさんには表彰式終了後、いったん退場していただきます。ご協力をお願いいたします。

## 皇太子殿下が 秋田をご訪問

秋田わか杉大会の開催にあたり、皇太子殿下が秋田市を訪問されます。左記の場所では、殿下の車列が徐行して通ります。

### 車列が徐行する場所

10月12日(金) 13:30 御所野トヨタ部品付近 15:00 ホームック広面店付近

10月13日(土) 9:00 通町郵便局付近 秋田銀行秋田東中央支店付近  
12:00 山王東カニビル付近 14:00 裁判所合同庁舎前 15:30 市役所前

10月14日(日) 14:00 秋田空港航空貨物前

### 開会式および競技の観覧

10月13日(土)午前 開会式(県営陸上競技場) 午後 水泳(県立総合プール)

10月14日(日)午後 フライングディスク(県立中央公園球技場)

時間は目安ですので、余裕を持ってお集まりください。交通事故防止のため、警察官や係員の指示・誘導に従ってください。日程は変更する場合があります。

問い合わせ 総務課 TEL(866)2007



## 秋田わか杉大会は 10月13日(土)から 15日(月)まで開催

秋田わか杉大会(全国障害者スポーツ大会)は、10月13日(土)から始まります。秋田市では7つの競技が行われます。

競技名	13(土)	14(日)	15(月)	会場
陸上競技	●	●	●	県営陸上競技場(県立中央公園)
水泳	●	●	●	県立総合プール
アーチエリー		●	●	八橋陸上競技場
卓球(サウンドテーブルテニスを含む)	●	●	●	市立体育館
フライングディスク	●	●	●	県営球技場(県立中央公園)
グランドソフトボール	●	●	●	旭北小学校グラウンド 山王中学校グラウンド
フットベースボール		●	●	八橋球技場



## 11月18日(日)は「家族の日」 11月11日(日)～24日(土)は「家族の週間」



内閣府では、子どもを大きくむ家族のすばらしさや価値をみながら再認識しようとして、11月18日(日)(11月第3日曜日)を「家族の日」に、11月11日(日)から24日(土)までを「家族の週間」に決めました。市でも家族や地域の絆に関するさまざまなイベントを行います。この機会に絆の大切さを見つめなおしてみませんか。

### 家族の日・家族の週間関連イベント

(参加方法など詳しくは次号の広報あきたでお知らせします)

#### 施設見学会 テーマ「家族・地域の絆」

日時 11月15日(木)・22日(木) 会場 河辺地域

15日は河辺総合福祉交流センターで、だまこもち作りや絵本の読み聞かせなど。22日は鶴養地区のへそ神社「きずな堂」などを見学し、地域の絆にふれあいます。

#### 未来づくり女性セミナー

「家族内「コミュニケーションの意味するところ」

日時 11月17日(土) 会場 サンパル秋田

講師は文教大学大学院講師の秋山邦久さん。若者や女性の自立に向けた家族内コミュニケーションの重要性を考えます。

#### 動物園でたくさんさんの絆を見つけたよ

日時 11月18日(日) 会場 大森山動物園

動物園を見学しながら、飼育員から命の尊さや動物の家族の絆について体験談を聞きます。

#### アルヴェ市民活動フォーラム 変わりゆく時代と子どもたち

日時 11月20日(火) 会場 アルヴェ多目的ホール

講師はジャーナリストの見城美枝子さん。子どもたちが、さまざまな課題を抱える現代をどう生き、どう変わってき たかを「絆」という視点から考えます。

問い合わせ

企画調整課家族・地域の絆  
づくり担当TEL(866)2033

# おいしい離乳食・幼児食をつくらう

## 中期離乳食教室(生後6~8か月)

10月22日(月)午前10時~11時30分

## 後期離乳食教室(生後8~10か月)

10月24日(水)午前10時~11時30分

## みんなでもぐもぐ教室(2歳前後)

11月2日(金)午前10時~11時

申し込み 10月9日(火)から

市保健所保健予防課TEL(883)1175

会場は市保健センター。離乳食や幼児食の進め方、調理法、試食など。無料。定員25組(みんなでもぐもぐ教室は35組)。お子さんも一緒にどうぞ。



# ママのつくる給食

## 保育所の給食を作ってみませんか

2歳~3歳の親子が対象です。栄養のバランスがとれた保育所の人気メニューに挑戦します。参加無料。

10月24日(水)午前9時45分~11時30分  
土崎公民館 定員13組

申し込み

10月10日(水)午前10時から  
保戸野保育所TEL(823)6928

**読み聞かせの会** 10月9日(火)午前10時30分~11時、川口保育所で。直接会場へ。TEL(832)4582

**青空保育** お子さんを公園で遊ばせながら、お母さん同士で交流しませんか。時間は午前10時10分から約40分。直接各公園へどうぞ。雨天中止。駐車場はありません。

10月9日(火)▶保戸野鉄砲町街区公園  
10月16日(火)▶川口街区公園、八橋イサノ第一児童遊園地

10月17日(水)▶戸島保育所の園庭  
10月18日(木)▶雄和中央・川添保育所の園庭、琴平第一街区公園

**赤ちゃんルーム** 将来のお父さん、お母さんなどが対象です。0歳児室で保育体験。時間は午前9時45分~11時。申し込みは、10月6日(土)から各保育所へ。川尻保育所では当日、離乳食試食会も行います。

10月10日(水)▶戸島TEL(882)2989

10月16日(火)▶川尻TEL(823)3254

**離乳食試食会** 10月18日(木)午前10時~11時、保戸野保育所で。申し込みは10月6日(土)から保戸野保育所へ。TEL(823)6928

## 保育園の離乳食教室

中期と後期の離乳食の作り方、試食。参加費200円。定員5組。とき/10月13日(土)午後1時~2時30分 ところ/ごしょの保育園

申し込み 10月10日(水)までごしょの保育園TEL(892)7555

## あそびにおいで!

**わくわく運動会** 就学前のお子さんと保護者が対象です。10月8日(月)午前10時~正午、遊学舎で。参加費1家族500円。先着50組。申し込みはNPO法人ばっけの会の松村さんTEL080-1813-7198

**しゃぼんだま広場** 就園前の親子が対象。幼稚園で遊ぼう。10月11日(木)午前10時~11時30分、四ツ小屋幼稚園で。直接会場へ。詳し

くは四ツ小屋地区主任児童委員の伊藤さんTEL(839)3891

**親子ピクス** 参加費1世帯500円。詳しくは子育て応援Seedの加賀谷さんTEL090-2880-5841

**ベビー(生後6週~1歳)**▶10月12日(金)午前11時~、セリオンプラザで。10月26日(金)午前11時~、ユースパルで。

**ママピクス**▶10月12日(金)午前10時~、セリオンプラザで。

**キッズ(1歳~就園前)**▶10月26日(金)午前10時~、ユースパルで。

**キッズピクス** 3歳~7歳のお子さんが対象。10月12日(金)午後4時~、セリオンプラザで。10月26日(金)午後4時~、ユースパルで。参加費1世帯500円。直接会場へ。詳しくは子育て応援Seedの佐藤さんTEL080-1841-8654

**さくらっこクラブ** 就園前の親子が対象です。10月12日(金)午前10時~正午、桜児童センターで。詳しくは桜地区主任児童委員の三浦さんTEL(835)7307

**ほっぺの会** 就学前の親子が対象です。10月13日(土)・23日(火)、午前10時~正午、仁井田児童館で。詳しくは仁井田地区主任児童委員の田近さんTEL(839)5002

**すこやか広面** 就学前の親子が対象。10月15日(月)・22日(月)・29日(月)、午前10時~11時30分、広面児童館で。保険料1回1組50円。詳しくは広面地区主任児童委員の佐々木さんTEL(832)2172

**このゆびとまれ** 就園前の親子が対象。10月16日(火)午前10時~正午、明德児童センターで。直接会場へ。詳しくは明德地区主任児童委員の奥山さんTEL(835)0674

**ひなたぼっこ** みんなで秋を楽しもう。10月17日(水)・24日(水)、午前10時~午後2時、大森山老人と子どもの家で。参加費1世帯300円。詳しくは子育て応援Seedの武田さんTEL080-3324-7677

**初めての赤ちゃんサークル** 生後3か月~1歳くらいのお子さんが対象です。10月18日(木)、午前10時30分~正午、サンパル秋田で。無料。詳しくは新日本婦人の会秋田支部TEL(864)3925

**あおぞらキッズ** 就学前の親子が対象。10月19日(金)午前10時~11時30分、外旭川児童センターで。無料。詳しくは外旭川地区主任児童委員の栗山さんTEL(868)3688

**ビタミンKID'S** 食育の講話と地産地消の料理講習。10月22日(月)午前10時~正午、サンパル秋田で。参加費500円。先着20人。託児あり。申し込みは子育て応援Seedの山崎さんTEL090-2954-3947

**ルンルン広場** 1歳から4歳までのお子さんご家族が対象です。リズム遊びや手遊び。10月26日(金)午前10時~11時30分、東部公民館で。無料。定員40組。申し込みは10月9日(火)午前8時30分から東部公民館TEL(834)2206(当日の参加もできます)

## 幼稚園で遊ぼう

就園前のお子さんが対象です。各幼稚園へ申し込みが必要です。

**みんなでおいもを食べよう**

10月11日(木)午前9時30分~11時。和田幼稚園TEL(882)2167

**ルーテルばあく** 10月23日(火)午前9時30分~11時。ルーテル愛児幼稚園TEL(828)3038

## 児童手当を受けているかたへ

これまで、年3回(2月、6月、10月)、手当の支給日に受給者のかたに支払通知書をお送りしていましたが、今年10月から年1回、毎年10月にお送りします。

なお、支給額などに変更があった場合には、あらためて通知をお送りします。

問い合わせ 市民課総務担当

TEL(866)2072

# 育児

## ファミリーサポート 協力会員を募集

秋田市ファミリー・サポート・センターでは、利用会員が急な残業や用事するとき、お子さんを預かる協力会員を募集しています。協力会員になるためには下記の研修が必要です。受講・登録は無料。

研修会 / 10月18日(木)午前9時30分～午後4時30分、  
アルヴェ4階洋室Cで

**申し込み**

秋田市ファミリー・サポート・センターTEL(887)5336

### 乳幼児健康診査

個人通知はしませんので、母子健康手帳別冊をよく読んで受診しましょう。風邪や伝染性の病気にかかっているときは、ご遠慮ください。別冊をお持ちでないかたは、保健予防課TEL(883)1174、市民課、土崎・新屋支所、アルヴェ市民サービスセンター、河辺・雄和市民センター、岩見三内・大正寺連絡所へどうぞ。

#### 4・7・10か月児健康診査

4・7・10か月になった日から1か月以内のお子さんを対象に、母子健康手帳別冊に記載されている市内の委託医療機関で行っています。

#### 1歳6か月児・3歳児健康診査

下表の対象月と地区割りを確認し、ご自分の地区の日にどうぞ。都合が悪く、他の地域の日に受けた場合は保健予防課へご相談ください。TEL(883)1174

**1歳6か月児健康診査** 母子健康手帳と別冊のアンケート(記入して)、パスタールをお持ちください。まだ受けていないかたも、2歳未

満だと受診できますので、保健予防課へご連絡を。

**3歳児健康診査** 3歳6か月になるお子さんが対象です。母子健康手帳と別冊のアンケート(記入して)、尿検査セット(尿を容器に採って)をお持ちください。まだ受けていないかたも、4歳未満だと受診できますので、保健予防課へご連絡を。

### 市保健所の無料相談

会場は市保健センター。いずれも市保健所保健予防課へ電話予約が必要です。TEL(883)1174

#### マタニティ&ママ相談

毎月1回、35歳以上の初妊産婦さんと20歳以下の妊産婦さんの相談に、助産師が応じます。とき/10月29日(月)午前10時～11時45分

**育児相談** 保健師、栄養士、歯科衛生士が相談に応じます。

とき/10月29日(月)午前10時～午後3時30分

### 西武の無料育児相談会

助産師が育児相談に応じます。無料。直接会場へどうぞ。詳しく

は秋田西武へ。TEL(832)5111  
とき/10月14日(日)正午～午後4時  
ところ/秋田西武3階

### 子ども未来センターの催し

いずれも無料。詳しくは子ども未来センターTEL(887)5340

**おはなし会** 直接会場へ。対象/就学前の親子  
とき/10月16日(火)午前10時30分～11時  
ところ/アルヴェ子ども未来センター  
**かんたん工作“つくっちゃオ”**

直接会場へ。対象/就園前の親子  
とき/10月10日(水)・24日(水)、午前10時30分～11時30分  
ところ/アルヴェ子ども未来センター

**親子のふれあい広場** 直接、会場のアルヴェ子ども未来センターへ。  
よちよち広場(0歳～1歳)▶10月18日(木)午前10時～10時30分  
ぴよぴよ広場(2歳～3歳)▶10月25日(木)午前10時～10時30分

#### キッズ・クッキング講座

対象/3歳の親子  
とき/10月31日(水)、11月2日(金)、午前10時～正午  
ところ/アルヴェ4階調理室  
定員/各16組  
申し込み/10月10日(水)午前9時から子ども未来センターTEL(887)5340

**パンダ広場** ふれあい遊びや手遊びなど。開始30分前から遊べます。直接会場へ。対象/就園前の親子  
とき/11月1日(木)午前10時～11時  
ところ/雄和体育館

### 保育所で遊びませんか

**保育所開放** 0歳～5歳の親子が対象です。時間は午前9時45分～11時。直接各保育所へどうぞ。  
河辺中央・泉▶10月9日(火)  
戸島・牛島・岩見三内・土崎▶10月10日(水)  
川尻・寺内・港北・保戸野▶10月16日(火)

**親子サロン** 就園前の親子が対象です。10月9日(火)午前9時45分～11時、手形第一保育所で。直接会場へ。TEL(834)0766

## 1歳6か月児健康診査・3歳児健康診査の日程

受付時間 午後零時45分～1時30分

地域	該当地区	1歳6か月児健康診査			3歳児健康診査		
		対象月	健診日	会場	対象月	健診日	会場
中央	山王 保戸野 八橋 川尻 川元 旭南 旭北 中通 大町 南通 植山 泉 高陽 寺内	18年3月生まれ…	10/10(水)	市保健センター	16年4月生まれ…	10/19(金)	市保健センター
		18年4月生まれ…	11/6(火)		16年5月生まれ…	11/20(火)	
東部	千秋 手形 手形山 旭川 外旭川 新藤田 濁川 仁別 山内 蛇野 添川 柳田 下北手 太平 横森 桜が丘 桜台 大平台 広面 東通	18年3月生まれ…	10/11(木)	市保健センター	16年4月生まれ…	10/23(火)	市保健センター
		18年4月生まれ…	11/13(火)		16年5月生まれ…	11/21(水)	
南部①	上北手 山手台						
南部②	牛島 卸町 大住 仁井田 御野場 四ツ小屋 御所野	18年3月生まれ…	10/18(木)		16年4月生まれ…	10/30(火)	
西部	新屋 勝平 茨島 豊岩 下浜 浜田 向浜	18年4月生まれ…	11/15(木)		16年5月生まれ…	11/27(火)	
北部	土崎 將軍野 飯島 港北 金足 上新城 下新城	18年3月生まれ…	10/17(水)		16年4月生まれ…	10/25(木)	土崎 公民館
		18年4月生まれ…	11/14(水)		16年5月生まれ…	11/22(木)	
河辺	河辺(3か月に1回の実施)	18年2・3・4月生まれ	11/9(金)	河辺総合福祉交流センター	16年4・5・6月生まれ	12/18(火)	河辺総合福祉交流センター
雄和	雄和(3か月に1回の実施)						



# INFORMATION

市役所からのお知らせ



人口 19.9.1 現在  
( )内は前月比  
人口 / 329,702人(-77)  
男 / 156,016人(-57)  
女 / 173,686人(-20)  
8月分・出生 231人  
・死亡 245人  
・転入 700人  
・転出 763人  
世帯 / 132,534世帯(+55)

## 1 臨時休館と自動交付機休止のお知らせ

アルヴェ市民サービスセンターは、10月27日(土)臨時休館します。ご了承ください。

また、作業停電のため、次の場所の住民票・印鑑登録証明の自動交付機が終日利用できません。

10月20日(土) 市役所正面玄関

10月27日(土) 市役所正面玄関、アルヴェ市民サービスセンター、土崎支所、秋田テルサ

問い合わせ 市民課

TEL(866)20018

## 2 市税の納期内納付にご協力を

今月が納期の市税は、市県民税第3期と国民健康保険税第4期です。納付期限は10月31日(水)です。市税の納付に

## 体育の日のごみ収集

10月8日(月)の「体育の日」は、**家庭ごみ**と**資源化物**を収集します。

収集日にあっている地区のかたはお忘れなく。



問い合わせ 環境業務課  
TEL(863)6631

## 3 町内のみなさんで快適な公園づくりをしませんか

は、便利な口座振替をご利用ください。  
問い合わせ

納税課 TEL(866)2059  
国保年金課 TEL(866)2189

町内会や町内の有志で、身近にある公園の清掃、除草、見回りなどを行う「公園愛護協力会」をつくりませんか。公園の面積や草刈りの回数に応じて報償金があります。

現在158の協力会が結成され、210か所の公園で活動しています。

報償金の額千円未満切り捨て

基礎報償金(公園の面積による)

3千平方メートル未満 5千円

3千平方メートル以上 1万円

草刈り報償金草刈りの回数による

3回以上 草刈り面積(m)×25円

2回 3回以上の場合の2/3相当

1回 3回以上の場合の1/3相当

問い合わせ 公園課総務担当

TEL(866)2154

## 4 ごみの不法投棄・野外焼却は絶対禁止

廃棄物の不法投棄や野外での焼却は、「廃棄物の処理及び清掃に関する

## 5 昭和の思い出あふれる千秋公園の写真を募集

法律」で禁止されています。違反した場合は、5年以下の懲役もしくは1千万円以下の罰金が科せられることがあります。絶対にやめましょう。

問い合わせ 廃棄物対策課

TEL(866)2076

千秋公園活性化協議会では、昭和の時代に撮影された千秋公園の思い出あふれる写真を募集します。応募いただいた写真は11月3日(土)にジョイナスで開催する「思ひ出の千秋公園を語る会 W I T H 写真展」で展示します。

応募方法 写真の題名、エピソード、撮影年、住所、氏名、年齢、電話番号を紙に書いて、写真と一緒に10月19日(金)まで、〒010 8560 秋田市役所公園課内「千秋公園活性化協議会事務局」へ直接お持ちになるか、郵送してください。

問い合わせ 千秋公園活性化協議会事務局(公園課内) TEL(866)2154

## 6 21世紀成年人者・中高年者縦断調査にご協力を

「21世紀成年人者縦断調査」は、男女の結婚・出産・就業に関する意識や行



自賠責保険・共済は原付自転車を含むすべての自動車に加入が義務づけられています。有効期限切れやかけ忘れにご注意を！ 詳しくは、国土交通省のホームページをご覧ください。http://www.jibai.jp



## 9月17日の 大雨被害の 相談窓口

- 床上・床下浸水時の消毒の仕方  
...市保健所健康管理課TEL(883)1180
- 床上浸水への災害見舞金  
...福祉総務課地域福祉推進室TEL(866)2494
- 床上浸水の清掃に使用した水道料金、下水道使用料の減額措置...上下水道局お客様センターTEL(823)8431
- 水田、畑の被害の相談  
...農村振興課地域農業推進室TEL(866)2462
- 罹災証明書の発行...防災対策課TEL(866)2021



## 火災を音で警告！ 逃げ遅れを防ぐ すべての住宅に 火災警報器が義務

火災警報器は、火災で発生する煙(熱)を感知し、音声や警報音で火災の発生を知らせる装置。消防法で、すべての住宅に設置が義務づけられています。

一戸建て住宅、店舗併用住宅、アパート、寮などすべての住宅に設置しなければなりません。なお、アパートなどの賃貸住宅では、大家さん(不動産会社)と借受人が話し合ってどちらが設置するか決めることになります。

火災警報器は平成23年5月31日までに設置しなければなりません(平成18年6月1日以降に新築された住宅にはすでに設置されています)。消防用設備を取り扱っている販売店やホームセンターなどで、「NSマーク」(日本消防検定協会の鑑定に合格したもの)がついているものを購入してください。機種や性能により、1個5千円前後です。



- 設置対象** 一戸建て住宅、店舗併用住宅、アパート、寮などすべての住宅に設置しなければなりません。
- 設置期限と購入場所** 火災警報器は平成23年5月31日までに設置しなければなりません(平成18年6月1日以降に新築された住宅にはすでに設置されています)。
- 設置場所** 寝室の壁か天井  
寝室が2階以上にあるときの階段
- 位置** 壁の場合 天井から15~50センチの範囲  
天井の場合 壁から60センチ離してください

## 悪質な訪問販売にご注意

消防署など公的機関の職員が家庭に訪問し、火災警報器を販売することはありません。おかしいと思ったら、消防本部が最寄りの消防署へご連絡ください。

また、火災警報器はクーリングオフの対象です。契約などのトラブルは、秋田市消費者センターへ。  
TEL(866)2016

問い合わせ  
消防本部予防課TEL(823)4247

## エコアちゃんの 環境貯金箱作戦

### 中間報告!

今年度の環境貯金  
423万9千円

8月の家庭ごみなどの量は、基準年度(平成14年度)の8月と比べ900トン減り、貯金が103万9千円増えました。

夏を乗り切ったね!

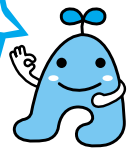

## 粗大ごみ専用電話はTEL(839)2002

- ・ごみの大きさを測ってからお申し込みを
- ・電話番号はお間違いのないように

平和公園墓地、南西墓地、河辺墓地の利用者を募集します。各墓地とも、

## 7 平和公園・南西・河辺 市営墓地の利用者を 募集します

動の変化を継続的に調査するものです。また、「中高年者縦断調査」は、国の厚生労働行政施策立案のための基礎資料として、中高年者の健康・就業・社会活動についての意識や行動の変化を継続的に調査するものです。調査日は11月7日(水)です。対象となる世帯に10月中旬から調査員が訪問します。ご協力をお願いします。お問い合わせ 市保健所保健総務課 TEL(883)1170

永代使用料、管理手数料がかかります。詳しくは、広報あきた9月21日号をご覧ください。TEL(866)2074  
対象 市内に住所または本籍があり、遺骨がありながら墓地がなく、寺院や自宅に保管しているかた(分骨は除く)。抽選後、保証人(市内に住所があり、独立した生計を営むかた)が必要となります  
申し込み 生活総務課、土崎・新屋支所、アルヴェ市民サービスセンター、河辺・雄和市民センターにある申請用紙に必要事項を書いて、10月12日(金)まで、直接、各窓口へ  
抽選 申込多数の場合は10月16日(火)、河辺墓地は午前10時から、平和公園墓地、南西墓地は午後2時から、市役所



横山金足線のうち、市道・中野笠岡線から県道・久保秋田線までの区間約1・2キロが開通しました。  
問い合わせ 道路建設課 TEL(866)2133

## 8 2階の正庁で公開抽選により決定 下新城笠岡付近の 横山金足線が開通

## まちづくり担い手講座

# 来たれ! あきたの花咲隊

まちのデザイン、まちづくりの組織・お金について考える体験型の連続講座。花咲じいさんのようにまちをにぎやかにしよう! 会場はアルヴェ3階市民交流サロン、2階多目的ホールなど。先着30人。

対象 高校生以上 参加費 無料(の昼食代は自己負担)

### 日程

10月17日(水)午後7時~9時「そこに居て、住まうことが心地よいまち、づくりを考えてみよう」

講師: 公立美術工芸短大教授の島屋純晴さん

10月20日(土)午前10時~午後3時「まちを識(し)る」

実際に秋田駅周辺を歩いてみます

11月7日(水)午後7時~9時「よく考えよう、お金は大事だよ」 講師: 国際教養大学准教授の山本尚史さん

11月10日(土)午後6時30分~9時「ヨルカイギannex」

市民活動をしているかたちとフリートークング

11月14日(水)午後7時~9時(予定)「自分たちにできること」 ワークショップ形式で話し合います

### 申し込み

電話かEメールで、10月15日(月)まで、都市計画課計画担当へ。TEL(866)2152 Eメール ro-urim@city.akita.akita.jp



## 宅地内の漏水修理

宅地内の漏水修理は、漏水箇所が道路の境界から宅地内1.5m以内( )の場合は市上下水道局が費用を負担し(同局が認めた場合に限る)、それ以外は利用者が費用負担することになります。

道路からの距離「1.5m」は第一止水栓の設置場所を目安に決めたものです。

宅地内に限らず、漏水を発見した場合は市上下水道局維持管理課へ連絡してください。

### 問い合わせ

市上下水道局維持管理課

TEL(823)8433(平日8:30~17:30)

TEL(823)8431(夜間、土・日、祝日)

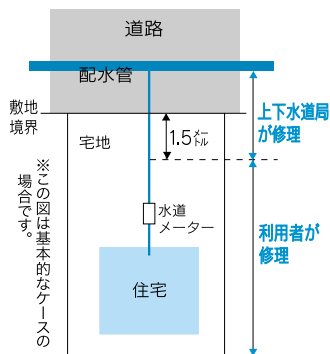

※この図は基本的なケースの場合です。

## ウラジオストク市主催 国際子ども絵画コンテスト

一席 佐藤あすかさん (将軍野中1年・写真右)

特別賞 黒澤拓さん (将軍野中1年)



古四王神社を題材に制作

姉妹都市ウラジオストク市が今年6月に行った国際子ども絵画コンテスト「私のまちの絵」。世界各地から1,500点の応募があった中で、秋田市から佐藤あすかさん(一席・将軍野中1年)と黒澤拓さん(特別賞・同)が見事入賞しました。おめでとうございます。

## 弥生っこ村まつり

10月20日(土)

午前10時~午後3時

地蔵田遺跡(御所野)

土器の模様付け、火おこしなど弥生体験イベントのほか、大型火おこし器を使った国体の炬火採火式を再現します。雑煮・野菜の販売もあります。ぜひお越しください。

問い合わせ 文化振興室TEL(866)2246

## ● 弥生っこ村キャラクターの名前が決まったよ

- みなさんから応募いただいた
- 弥生っこ村のキャラクター名が
- 「弥太郎くん」と「弥生ちゃん」
- に決まりました。
- すてきな名前を付けてくれた
- 伊藤隆夫さん(飯島)には、10月
- 20日の弥生っこ村まつりで感
- 謝状を贈ります。



弥太郎くん

よろしくネ!  
弥生ちゃん

## 「秋田ふるさと市民賞」 登山家の小松由佳さんに

## 受賞第1号!



小松由佳さん

秋田市出身の登山家・小松由佳さんに「秋田ふるさと市民賞」を贈ることに決定しました。秋田ふるさと市民賞は、市民の希望、誇りとなる卓越した活躍をたたえようと、平成11年に市制110周年を記念して創設したものです。小松さんが初の受賞となります。

小松さんは昨年8月、世界第二の高峰「K2(パキスタン北部、8,611m)」に日本人女性として初めて登頂。その快挙が市民に大きな感動を与えました。

表彰式は11月8日、小松さんの母校である泉中学校で行います。



## あなたの就職を応援！ 42の無料セミナー



コールセンターのCRファクトリーで

「戦後最長の景気拡大」と言われていますが、秋田の雇用状況は依然、全国平均を下回っています。厳しい雇用情勢の中、市では、雇用につながる42の無料セミナーを開催します。

## 新たな雇用対策事業

### 企業ニーズが高い人材を 育てるセミナーです。

全国の有効求人倍率は、企業業績の好調さや、団塊の世代の定年退職による人手不足感の強まりから、平成17年12月に1.0倍に回復し、その後、1倍台を維持しています。

しかし、秋田県の状況はそれほど好転せず、今年7月になっても0.62倍と、全国平均を大きく下回ったままです。

### 地域雇用創造推進事業で 雇用情勢回復へ！

地方におけるこうした雇用情勢を改善するため、国では、自主的に雇用機会をつくらうとする地域に委託する「地域雇用創造推進事業」を始めました。

この委託を受けるためには、市町村、地域の経済団体などが共同で事業の実施主体となることが必要なことから、本市では、経済団体や周辺の市と連携し、

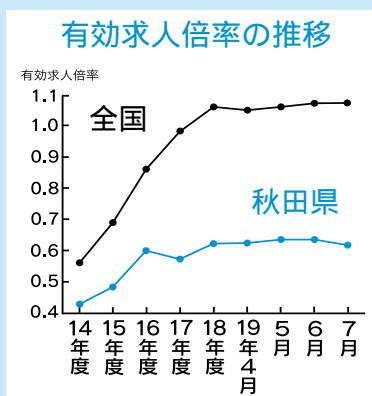

「新規・有効求人倍率と完全失業率の推移」  
(秋田労働局)

「秋田地域雇用創造協議会」を結成。全国的に人材が不足しているIT技術者と大量雇用が見込めるコールセンタースタッフの育成を中心とした雇用対策、および団塊の世代を対象とした起業化支援の事業計画を国へ提出しました。

選考の結果、雇用創造効果が高いとして、このほど同協議会への委託が決定しました。今月から来年3月までの間に、雇用につながる人材を育成する42の無料セミナーを開催します！

セミナー一覧は  
次のページに！

# 受講無料のセミナーが42コース！

申し込み 秋田地域雇用創造協議会のホームページの申込フォーム、または申込用紙をダウンロードし、ファクスしてください(応募多数の場合は選考)。ホームページを利用できない場合は、同協議会にご連絡ください (896)7091

<http://www.akita-koyou.jp/>  
ファクス(896)7092

## IT技術者育成セミナー 会場 / 秋田県産業技術総合研究センター(向浜スポーツ公園西隣)

地元企業のニーズが高い人材を育成する講座のほか、ビジネスの付加価値を高めるためのセミナーもあります。

番号	講座名	対象	日程(土・日・祝日を除く)	時間	内容	申込期間	定員
A-01	基本情報技術者	SE、プログラマーをめざすかた	10月29日(月)~11月2日(金)	9:30~16:30	情報システム開発プロジェクトで、詳細設計書に基づいたプログラムの設計、開発	10月19日(金)まで	18
A-02	ソフトウェア開発技術者	SEをめざすかた	11月5日(月)~9日(金)	9:30~16:30	情報システム開発プロジェクトで、概要設計書に基づいたソフトウェア開発	10月5日(金)~10月25日(木)	18
B-04	オブジェクト指向基礎	SEをめざすかた	11月14日(水)~16日(金)	9:30~16:30	オブジェクト指向の基礎。利用度の高いUMLダイアグラムとオブジェクト指向開発の基本作業	10月14日(日)~11月4日(日)	18
A-03	ネットワーク技術者	ネットワーク技術者をめざすかた	11月27日(火)~30日(金)	9:30~16:30	ネットワークシステムの計画、設計、構築、運営	10月27日(土)~11月17日(土)	15
H-01	半導体後工程基礎	半導体企業への就職をお考えのかた	12月3日(月)	13:00~16:30	半導体製造の後工程(組み立て)の目的や、実際の作業内容	11月3日(土)~11月23日(金)	40
A-04	データベース技術者	データベース技術者をめざすかた	12月4日(火)~7日(金)	9:30~16:30	情報資源とデータベースの計画、設計、構築、運営、管理	11月4日(日)~24日(土)	15
B-05	VB.netプログラミング入門	プログラマーをめざすかた	12月10日(月)・11日(火)	9:30~16:30	プログラミングの基本文法、プロシージャ、オブジェクト指向の基礎に関する説明と演習	11月10日(土)~30日(金)	18
B-03	Oracle10gデータベース	データベース管理者をめざすかた	12月12日(水)~14日(金)	9:30~16:30	Oracle10gデータベースの作成やユーザーの登録・管理	11月12日(月)~12月2日(日)	18
A-09	プロジェクトマネージャ	プロジェクトマネージャをめざすかた	12月17日(月)~26日(水)	9:30~16:30	プロジェクトの計画・推進・管理に必要な、情報システム開発プロジェクトの責任者としての技術	11月17日(土)~12月7日(金)	15
B-01	C言語プログラミングの基礎	プログラマーをめざすかた	1月9日(水)~11日(金)	9:30~16:30	C言語の基本的なプログラミング	12月9日(日)~27日(木)	18
G-01	組込みシステムの基礎	組込みシステム開発SEをめざすかた	1月22日(火)	9:30~16:30	組込みソフトウェア開発担当者に必要な業界知識、用語、開発プロセス	12月22日(土)~1月12日(土)	15
G-02	組込みC言語プログラミング	組込みシステム開発SEをめざすかた	1月23日(水)~25日(金)	9:30~16:30	組込みソフトウェア開発で使うC言語の文法、マイコンの仕組み、操作方法	12月23日(日)~1月13日(日)	15
B-06	Linux入門	SEをめざすかた	1月28日(月)~30日(水)	9:30~16:30	UNIX/Linuxシステムの概要、基本的な使用方法	12月18日(火)~1月18日(金)	18
H-01	半導体後工程基礎	半導体企業への就職をお考えのかた	1月31日(木)	13:00~16:30	半導体製造の後工程(組み立て)の目的や、実際の作業内容	1月4日(金)~21日(月)	40
E-01	コンサルティング活動の基礎	コンサルティング業務をめざすかた	2月4日(月)・5日(火) 2月6日(水)~8日(金)、2月20日(水)~22日(金)、2月27日(水)~29日(金)、3月5日(水)~7日(金)の12日間	9:30~16:30	仮説思考、論理思考、提案など、IT技術者に必要なスキルとコンサルティングの基礎知識	1月4日(金)~24日(木)	15
J-01	OSS基礎技術(LAMP)	オープンソース環境プログラマー、SEをめざすかた			課題プログラムの作成を通じて、ソフトウェアの企画構想から設計、開発、テストまでの流れを実体験し、実務技術を理解	1月6日(日)~26日(土)	15
E-02	経営課題分析提案ワークショップ	コンサルティング業務をめざすかた	2月18日(月)・19日(火)	9:30~16:30	具体的なコンサルティング技術(仮説思考、フレームワーク思考、3C分析)	1月18日(金)~2月8日(金)	15
D-01	ITコーディネーター育成	ITコーディネーターをめざすかた	3月10日(月)~14日(金)	9:30~16:30	経営者の立場に立った「経営に役立つIT投資」	2月10日(日)~29日(金)	8
A-01	基本情報技術者	SE、プログラマーをめざすかた	3月24日(月)~28日(金)	9:30~16:30	情報システム開発プロジェクトで、詳細設計書に基づいたプログラム設計、開発	2月24日(日)~3月14日(金)	18

## コールセンター求職者レベルアップセミナー

コールセンター業務だけでなく、ビジネスマナーの基礎も学びます。コールセンター以外へ就職を希望しているかたもどうぞ。

番号	講座名	対象	日程(土・日・祝日を除く)	時間	会場	内容	申込期間	定員
K-03	コールセンターチャレンジコース	現在、仕事を探しているかた(コールセンターチャレンジコースのみ、おおむね30歳以下)	10月17日(水)~26日(金)	9:30~15:30	秋田県工業技術センター	就業経験が少ないかた向け。社会人として必要な言葉づかい、パソコン操作	10月11日(木)まで	15
K-01	コールセンター実践コース(託児あり)		10月29日(月)~11月7日(水)	9:30~15:30	秋田テルサ	オフィスワークや接客の経験があるかた向け。話し方や発声、電話応対、パソコン操作	10月19日(金)まで	15
L-01	専門分野研修(損害保険)(託児あり)		11月8日(木)・9日(金)	9:30~15:30	秋田テルサ	損害保険の基本知識とコールセンターの役割	10月8日(月)~28日(日)	15
K-02	コールセンター準備コース(託児あり)		11月12日(月)~21日(水)	9:30~15:30	秋田テルサ	離職期間が長い、またはオフィスワークの経験が少ないかた向け。ビジネスマナーやパソコンの基本操作	10月12日(金)~11月2日(金)	15
L-03	専門分野研修(PC機器)(託児あり)		11月12日(月)	9:30~15:30	秋田テルサ	パソコンのハードウェア、ソフトウェアの基本用語、Windowsの基本操作	10月12日(金)~11月2日(金)	15
L-02	専門分野研修(ロードサービス)		11月14日(水)~20日(火)	9:30~15:30	プレステージインターナショナル	ロードサービスに必要な車や保険の基礎知識。実際の受付から業者の手配までを学習	10月14日(日)~11月4日(日)	15
L-03	専門分野研修(PC機器)(託児あり)		11月22日(木)	9:30~15:30	秋田テルサ	パソコンのハードウェア、ソフトウェアの基本用語、Windowsの基本操作	10月22日(月)~11月12日(月)	15
K-01	コールセンター実践コース(託児あり)		11月26日(月)~12月5日(水)	9:30~15:30	秋田テルサ	オフィスワークや接客の経験があるかた向け。話し方や発声、電話応対、パソコン操作	10月26日(金)~11月16日(金)	15
L-01	専門分野研修(損害保険)(託児あり)		12月6日(木)・7日(金)	9:30~15:30	秋田テルサ	損害保険の基本知識とコールセンターの役割	11月6日(火)~26日(月)	15
L-03	専門分野研修(PC機器)(託児あり)		12月11日(火)	9:30~15:30	秋田テルサ	パソコンのハードウェア、ソフトウェアの基本用語、Windowsの基本操作	11月11日(日)~12月1日(土)	15
L-02	専門分野研修(ロードサービス)		12月12日(水)~18日(火)	9:30~15:30	プレステージインターナショナル	ロードサービスに必要な車や保険の基礎知識。実際の受付から業者の手配までを学習	11月12日(月)~12月2日(日)	15
K-03	コールセンターチャレンジコース(託児あり)		2月26日(火)~3月6日(木)	9:30~15:30	秋田テルサ	就業経験が少ないかた向け。社会人として必要な言葉づかい、パソコン操作	1月26日(土)~2月16日(土)	15
L-01	専門分野研修(損害保険)(託児あり)		3月10日(月)・11日(火)	9:30~15:30	秋田テルサ	損害保険の基本知識とコールセンターの役割	2月10日(日)~29日(金)	15
L-02	専門分野研修(ロードサービス)		3月12日(水)~18日(火)	9:30~15:30	プレステージインターナショナル	ロードサービスに必要な車や保険の基礎知識。実際の受付から業者の手配までを学習	2月12日(火)~3月2日(日)	15

## 対人能力アップセミナー 会場 / 秋田県産業技術総合研究センター(向浜スポーツ公園西隣)

企業が社員に求めるもののトップであり、あらゆる職種で必要な対人能力をアップするためのセミナーです。

番号	講座名	対象	日程	時間	内容	申込期間	定員
C-01	コミュニケーション能力	現在、仕事を探しているかた	10月25日(木)・26日(金)	10:00~17:00	自己表現、説明・報告、プレゼンテーションなどを、話し方という観点に絞って学習	10月15日(月)まで	40
C-03	問題発見解決能力		11月12日(月)・13日(火)	9:30~16:30	問題・課題の有効な解決策の立案能力。解決・改善案の評価、選択、合意を形成する能力	10月12日(金)~11月2日(金)	40
C-02	対人折衝力養成		11月19日(月)・20日(火)	9:30~16:30	相手に自分の意志を説明し、納得させ、維持する効果を上げる対人折衝術	10月19日(金)~11月9日(金)	40
C-02	対人折衝力養成		1月15日(火)・16日(水)	9:30~16:30	相手に自分の意志を説明し、納得させ、維持する効果を上げる対人折衝術	12月15日(土)~1月5日(土)	40
C-01	コミュニケーション能力		1月17日(木)・18日(金)	9:30~16:30	自己表現、説明・報告、プレゼンテーションなどを、話し方という観点に絞って学習	12月17日(月)~1月7日(月)	40
C-03	問題発見解決能力		2月14日(木)・15日(金)	9:30~16:30	問題・課題の有効な解決策の立案能力。解決・改善案の評価、選択、合意を形成する能力	1月14日(月)~2月4日(月)	40

## コミュニティビジネス起業化セミナー 会場 / サンパル秋田

コミュニティビジネスの起業に必要な組織づくりや、事業計画・資金計画の作成などを学びます。

番号	講座名	対象	日程	時間	内容	申込期間	定員
M-01	コミュニティビジネス起業化基礎セミナー	おもに団塊の世代のかた	11月10日(土)	13:30~16:30	団塊の世代によるコミュニティビジネス起業の講演、事例紹介、パネルディスカッション	10月10日(水)~30日(火)	50
M-02	コミュニティビジネス起業化基礎セミナー		12月8日(土)・15日(土)・16日(日)、1月19日(土)	10:00~16:00	起業に必要な知識の習得。起業実現性の高い事業計画の作成。ホームページ作成方法	11月1日(木)~21日(水)	20
M-03	コミュニティビジネス起業化相談会		2月9日(土)	10:00~16:00	経営・法律の専門家が、起業について個別にアドバイス	1月9日(水)~29日(火)	—



## ● 受講のススメ

# コールセンターは秋田の地場産業にできます



八久保勝也さん

(株)プレステ - ジインターナショナル・秋田BPOキャンパス長

コールセンターの業務は会社によってさまざまです。製品に関する問い合わせへの対応だったり、各種手続きの受付だったり。消費者から電話を受けるのか、セールスなどの電話をかけるのかといった違いもありますので、まずは何をしている会社なのかを知りましょう。

電話を受けるオペレーターは、第一印象が重要ですから、明るくコミュニケーションできるかたがいいですね。口下手でも構いません。誠意を持って対応できるかどうかです。電話をかけてくるかたは、何かしら困っているわけですから、まごころが大事です。

良いサービスを提供していれば、秋田のコールセンターを利用する会社がさらに増え、地場産業として確立できると思っ

ています。一緒に頑張ってみませんか。

## 秋田のビジネス活性化のためにあるIT産業



近藤和生さん

(社)秋田県情報産業協会副会長 A DK富士システム(株)代表取締役

秋田地域雇用創造協議会のメンバーとして、今回のセミナーの人材育成メニューを作成しました。ソフトを製作する技術者だけでなく、ITを活用する技術者の養成講座も取り入れたのが特徴です。

さまざまな企業のために、ここで行われている事業の付加価値を高め、ビジネスチャンスを開発させるのが情報産業の仕事です。ですから、IT技術者の養成というのは、IT業界だけの話でなく、秋田のビジネス全体を活性化することにつながるのです。

このところ、秋田の企業は人材育成まで手が回らないところが多いので、今回の取り組みは企業にとっても良い機会です。秋田が元気を取り戻すチャンスだと思えます。ぜひこのセミナーを受講して、仕事のきっかけにしてください。



石塚香織さん(日本興亜損害保険(株)CRファクトリー)

...入社2年目ながら、電話対応するコミュニケーターたちをまとめる「サブ・スーパーバイザー」を務める

以前からコールセンターに興味があり、市のコールセンタースタッフ養成講座を受けたところ、人と接するのが好きな私に合っていると思いました。お客様がかかえる問題を解決したり要望に応えたりして感謝されたときのうれしさは最高。日々、達成感を味わえる仕事です。

「お客様からの  
ありがとう」が  
いちばんの喜び

がむしゃらに  
頑張っ  
てほしい



齊藤良夫さん(株)アキタシステムマネジメント・e-Bizネットワークチーム主任)...

システムエンジニアのキャリアは9年

企業のネットワーク環境の構築とセキュリティを担当しています。進歩が早く、常に勉強が必要で気が抜けない業界ですが、インターネットに地方のハンデはなく、秋田からでも世界に挑戦できます。入社したては物覚えが良く、吸収が早いと思います。その時期に、がむしゃらにやったことは絶対に無駄になりません。自分が選んだ道を信じて頑張ろう！





# 秋田市 姉妹都市 フォーラム 便り

市民の力で国際交流を進めていこうと設立された「秋田市姉妹都市フォーラム」。このコーナーでは、会員が取材した友好・姉妹都市の隠れた魅力、豆知識を紹介します。  
秋田市姉妹都市フォーラム事務局  
TEL(866)2033(企画調整課内)

平成4年1月22日交流合意都市提携  
米国アラスカ州の南部に位置  
人口約1万9千人  
時差 - 17時間  
日本から約12時間30分(飛行機で、成田 シアトル約8時間30分、シアトル アンカレジ約3時間30分、アンカレジ キナイ約30分)

## アラスカ州キナイ半島郡 (アメリカ合衆国)

### キナイ産の筋子が秋田の食卓に！

キナイ市にはキングサーモンの釣り場として名高いキナイ川が流れています。キナイ半島郡は水産業が盛んな地域でもあり、特に筋子は最高級品として日本に輸出され、秋田で食べられるアメリカ産「筋子」にもキナイ産のものがあるんです。



秋田中央卸売市場に入ってくるキナイ産の筋子

ご飯と一緒に食べるとおいしい筋子ですが、パンが主食のアラスカでは、筋子は食わずに捨てていました。キナイのかたの話では、それに着目した秋田の水産業者が加工方法などをキナイの人に教え、秋田に輸入するようになったそうです。キナイ産の筋子が秋田市民の食卓に並んでいるなんて、親しみがわきますね。

### 産業分野の新たな交流の可能性

キナイ半島郡からクック湾をはさんだ対岸にあるペブル鉱山。現在、採掘調査中の鉱山ですが、その埋蔵量は北米最大になると考えられています。ペブル鉱山で金や銅を含む鉱石が採掘されれば、アジアへ輸出し精錬することも考えているそうです。将来は、銅を通じた新たな交流が生まれるかもしれません。



試験採掘中の現場



アラスカ州  
キナイ半島郡

アメリカのアラスカ州キナイ半島郡は、キナイ、ソルドトナ、スワード、ホーマー、セルドヴィアの5つの市とそのほかの小さな町や村で成り立っています。面積は秋田市の約720倍、人口は秋田市の約6分の1という地域です。キナイ半島郡の楽しい行事や、ちょっと意外なつながりを紹介します。

### ソルドトナ市の一大イベント

ソルドトナ市が誕生した日をお祝いする行事「プログレスデイ・パレード」。毎年7月下旬、3日間にわたって開催され、メイン行事の大パレードには、人口約3,800人のソルドトナ市に、キナイ半島郡の住民やアラスカ州内外から約1万人の観光客が訪れます。

パレードに参加する車は消防自動車、レースカー、巨大なトラクターなどさまざま。チアリーダーや小学生がパフォーマンスを披露したり、団体や企業がPRを行ったりします。パレードの参加者は、車上からあめなどのお菓子を配りながら進みます。沿道で見ている子どもたちは、そのお菓子をもらうのも楽しみにしているそうです。



工夫を凝らしたパレードで観客を楽しませます



**ひろげよう！  
国際交流の話！和！輪！**

**あきた国際交流  
フェスティバル**

**日時** 11月3日(土)午前10時～午後4時

**会場** アルヴェ 1階きらめき広場ほか

あきた国際活動民間団体ネットワーク加入団体の活動紹介ブースや在住外国人による母国紹介ブース出展。ラテンダンスやバグパイプ演奏などのステージパフォーマンスも。入場無料。異文化に触れる絶好の機会です！

**問い合わせ** 秋田県国際交流協会TEL(864)1181



— あなたのとなりに  
元気な笑顔 

# 健康

秋田市体育協会 (896)5331

## 市民スポーツ祭

種目	開催日時・会場	参加費	申し込み・問い合わせ
卓球	①中学生▶10月27日(土)9:00~ ②小学生▶10月28日(日)9:00~ 市立体育館	①個人500円 ②1チーム2,500円 個人300円	10月17日(水)まで秋田市卓球連盟の ①は細谷さん☎(866)2058 ②は吹浦さん☎(839)5152
なぎなた	10月28日(日)10:00~ セリオプラザ	個人800円	10月20日(土)まで秋田市なぎなた連盟の木曾さん☎(833)6575
ボウリング	10月28日(日)9:00~ 金鷹ボウリングセンター	一般3,500円 ジュニア2,000円	10月23日(火)まで金鷹ボウリングセンター☎(834)3311
ライフル射撃	10月28日(日)10:00~ 県立総合射撃場	無料	10月27日(土)まで秋田市ライフル射撃協会の高橋さん☎090-9420-3759
弓道	①高校▶11月3日(土)9:00~ 県立武道館弓道場 ②一般▶11月4日(日)9:30~ 一つ森公園弓道場	無料	10月19日(金)まで秋田市弓道連盟の小松原さん☎(836)1371
少林寺拳法	11月18日(日)9:00~ 県立武道館	個人500円	10月20日(土)まで秋田市少林寺拳法協会の鈴木さん☎(835)7035

## フアミリー バドミントン

生き生き健康スポーツ教室

普通より短いラケットと、スポンジボールに羽根が付いたシャトルを使います。小さなお子さんから高齢者まで気軽に楽しめます。用具は貸し出しできます。

- 保険料 100円 定員 各地区20人
- 時間 19:00~21:00(北部地区を除く)
- 申し込み 10月9日(火)午前9時から  
スポーツ振興課 (866)2247



地区	日程	会場
中央	10月16日(火)・23日(火)・26日(金)	茨島体育館
東部	10月24日(水)・31日(水)、11月7日(水)	東部公民館
南部	11月5日(月)・6日(火)・8日(木)	南地区コミセン
西部	11月8日(木)・15日(木)・22日(木)	西部公民館
北部	11月23日(金)、12月1日(土)、10:00~12:00 12月2日(日)15:00~17:00	北部公民館
土崎	12月4日(火)・11日(火)・18日(火)	土崎公民館
河辺	11月6日(火)・13日(火)・21日(水)	河辺体育館
雄和	10月23日(火)・30日(火)、11月5日(月)	雄和体育館

## 健康

### はつらつ情報

#### いきいきサロン

おおむね60歳以上のかたが対象です。栄養士と一緒に健康料理を作ります。材料費実費。先着10人。  
日時/11月7日(水)午前10時~正午  
会場/雄和ふれあいプラザ  
申し込み 10月9日(火)午前9時から雄和ふれあいプラザ (886)5071

#### けやき大学・太極拳教室

60歳以上のかたが対象です。無料。  
日時/11月15日(木)・29日(木)、12月6日(木)・20日(木)、1月10日(木)、午前10時~正午 会場/市老人福祉センター 定員/20人(抽選)  
申し込み 10月15日(月)まで市社会福祉協議会 (862)7445(平日の午前10時~午後3時)

#### ザ・ブーン健康講座

申し込みは、いずれもクアドームザ・ブーンへ。(827)2301  
10月の健康講座 アクアピクス、エアロピクス、ストレッチなどを自由に受講。受講日は10月9日(火)から毎週火・水・金曜日。全日程受講可能なフリーコースが4,200円、1日コースが1,050円(いずれも入館料別)。  
水中歩行教室 日時/10月17日(水)・31日(水)、午前10時~午後1時 料金/2,600円(入館料・昼食

代・受講料。2回受講は5,000円。秋田駅からバス送迎あり) 定員/先着各20人

#### 軽スポーツ・ゴルフ初心者コース

20歳以上のかたが対象です。5回3,500円(保険料など)。先着10人。  
日時/10月23日(火)・25日(木)・30日(火)、11月1日(木)・6日(火)、午前10時30分~正午 会場/外旭川のグリーンヒルゴルフ練習場  
申し込み 10月9日(火)午前9時からスポーツ振興課 (866)2247

#### ふれあい交流相談会

特発性血小板減少性紫斑病の患者さんやその家族が対象です。医師の講話、個別相談、参加者同士の情報交換など。参加無料。申し込みは市保健所健康管理課へ。(883)1180  
日時/10月24日(水)午後1時30分~4時30分 会場/市保健所1階

#### アクション問題学習会

アルコールやギャンブルなどの依存症に関する講演会。テーマは「回復への道~傷ついた気持ちの手当てから」。受講無料。申し込みは市保健所健康管理課へ。(883)1180  
日時/10月25日(木)午後1時30分~3時 会場/市保健所大会議室

#### 男性のための食生活講座

65歳以上の男性が対象。高齢期の食生活に関する講話や調理実習など。  
日時/10月26日(金)午前10時~午

後1時30分 会場/市保健センター 受講料/500円 定員/32人  
申し込み 10月9日(火)から市保健所保健予防課 (883)1175

#### 子どもの健康週間行事

「家族の変遷と21世紀型子育て」と題し、家族カウンセラーの宮本まき子さんが講演します。無料。託児あり。直接会場へどうぞ。  
日時/10月20日(土)午後3時30分~5時 会場/秋田ビューホテル  
問い合わせ 秋田県小児保健会 (880)3000(秋田組合総合病院内)

#### 全国糖尿病週間・秋田県の集い

テーマは「糖尿病の正しい知識と自己管理」。医師の講演(午後1時15分から)のほか、相談コーナーや血糖測定など。参加無料。直接会場へ。  
日時/10月21日(日)正午~午後3時30分 会場/県総合保健センター  
問い合わせ 日本糖尿病協会秋田県支部の石川さん (862)3068

#### 市保健所の健康相談

会場は市保健センター。いずれも保健予防課へ電話で予約が必要です。  
食生活相談 (883)1175▶肥満、高血圧、糖尿病のかたの食事の相談に、栄養士が応じます。日時/10月23日(火)午前10時~午後2時30分  
成人歯科相談 (883)1174▶むし歯や歯周病など、歯の健康の相談に歯科衛生士が応じます。日時/10月29日(月)午前9時30分~正午

パソコンやテレビゲーム、携帯電話のメールなど、長時間、目を酷使していませんか。目が疲れたな...と感じたら、すぐに目を休め、目を大切にしましょう。

## 疲れたときの目の体操

目を一度ギュッと閉じて、パッと開けます。顔は動かさず、視線だけを右、左、上、下の順に動かします。

## 休息をとみましょう

1時間に10～15分は作業を休み、遠くを見たり、ストレッチをしましょう。

## 作業中もまばたき運動を

1点を凝視していると、ドライアイや疲れ目の原因になります。作業中も目をパチパチする習慣を。



## 各種検診は11月まで まだのかたはお早めに

秋田市に住民票があり、勤務先などで健(検)診を受ける機会のないかたは市の健(検)診を受け、病気の早期発見、早期治療に役立ててください。期間は下記のとおりです。受診方法や実施医療機関など詳しくは保健予防課へお問い合わせください。

## 各種健(検)診の日程

	健診項目	対象者	期間
受託医療機関で実施	基本健康診査	40歳以上のかた	11月30日(金)まで ・詳しくは広報あきた7月6日号に掲載 ・前立腺がん検診は基本健診と同時に受診
	前立腺がん検診	50歳以上の男性	
	大腸がん検診	40歳以上のかた	
	乳がん検診	40歳以上で偶数歳の女性	●マンモグラフィ検査は10月31日(水)まで ●視触診検査は11月30日(金)まで 詳しくは広報あきた7月20日号に掲載
	子宮がん検診	20歳以上の女性 ※40歳以上は偶数歳のみ	
	骨粗鬆症検診	40・45・50・55 60・65・70歳の女性	
	歯周疾患検診	40・50・60・70歳のかた	11月30日(金)まで
実施 検診車で	胸部検診 (肺がんと結核の検査)		終了しました
	胃がん検診	40歳以上のかた	10月12日(金)まで 詳しくは広報あきた6月15日号に掲載

対象年齢は来年3月31日現在の年齢です  
実施期間は医療機関により異なります  
健(検)診はすべて有料です。生活保護世帯のかた、世帯全員の市民税が非課税のかたはすべての健(検)診が、秋田市国民健康保険に加入のかた、70歳以上のかたは一部の健(検)診が無料になります。詳しくは保健予防課へ。

問い合わせ 市保健所保健予防課TEL(883)1176



## 65歳以上のかたに インフルエンザ 定期予防接種

インフルエンザ予防接種は、高齢者の発病や重症化を防止するのに有効です。インフルエンザが流行する前に、予防接種を受けましょう。

### 対象者

接種日に満65歳以上のかた  
60歳以上65歳未満のかたで心臓や腎臓、呼吸器の機能障害または、ヒト免疫不全ウイルスによる免疫の機能障害が認められるかた(身体障害者手帳1級程度)

### 接種期間

10月15日(月)～来年1月31日(木)  
効果が現れるまで2週間程度かかります。できるだけ12月中旬までに接種を済ませましょう

### 接種場所

県内のインフルエンザ予防接種登録医療機関。接種可能な医療機関は秋田市ホームページで確認するか、健康管理課へお問い合わせください。  
<http://www.city.akita.akita.jp/city/hl/hm>

### 接種料金

秋田市に住民票のあるかたで市内で接種する場合は2,000円。市外で接種する場合は、医療機関によって異なります。なお、生活保護受給者は無料です

### 持ち物

健康保険証、老人健康手帳(お持ちのかた)、生活保護受給者は「医療のしおり」、60歳以上65歳未満のかたは疾患を証明するもの(身体障害者手帳など)

### 接種が受けられないかた

37.5度以上の熱がある  
重い急性疾患にかかっている  
インフルエンザワクチンでひどいアレルギー反応を起こしたことがある  
以前にインフルエンザの予防接種で2日以内に発熱や発疹(はっしん)などの症状があらわれたことがある  
その他医師が不相当と判断した場合

### 注意事項

生ワクチン接種後27日以上、不活化ワクチンまたはトキシイド接種後6日以上の間隔をあける  
予防接種後30分は医療機関で様子を見る  
予防接種後24時間は副反応の出現に注意し、観察する  
予防接種当日の入浴は差し支えないが、過激な運動や飲酒は避ける

問い合わせ

市保健所健康管理課TEL(883)1179



# 中央卸売市場まつり



10月21日(日) 午前9時～午後2時

秋田中央卸売市場(外旭川字待合28)

水産、青果、花きなどの特別販売 9:00～

市民参加のせり 水産物部10:00～  
青果部11:00～  
花き部12:00～

県内産いものこ汁(500人分。1杯200円)

マグロの解体実演と販売

生ジュース、焼きそば、焼きいか、わたあめ  
プレゼントコーナー

問い合わせ 秋田中央市場協会TEL(869)5255

## AKITA DESIGN FESTIVAL 2007

秋田のカタチ

10月20日(土)・21日(日)

午前10時～午後5時

秋田ニューシティ 1階

県内のデザイナーや専門  
学校生の作品、小学生がデ  
ザインしたエコバッグなど  
を展示します。入場無料。

モノづくり体験コーナー「ビー玉を使った万華鏡」

小学生以下が対象。両日ともに10:00～。先着各15人  
TOKIファッション工科専門学校&ファッションチーム  
「Show me...」によるコラボ・ファッションショー 21  
日 11:20～ 15:00～

トークショー「デザインて、なんだべ？」21日14:00～

あきたデザインネットワーク事務局TEL(853)7470

## 鎌田勉写真展 アジアの風

10月16日(火)まで開催(月曜を除く)

午前9時～午後4時30分

アトリエももさだ

入場無料

第13回土門拳文化賞奨励賞「つながり」を中心に

問い合わせ 鎌田勉さんTEL080-5217-1290

まんたらめ

## 秋の紅葉めぐり 1泊2日

11月3日(土)～11月4日(日)

太平山自然学習センター「まんたらめ」

秋の太平山周辺を散策。きりたんぼづくりやそば  
打ちにも挑戦! 秋田駅東口午前9時30分発の無料  
送迎バスがあります。先着50人。

参加費 4,200円(小・中学生3,400円)

申し込み

10月10日(水)午前9時から19日(金)まで、太  
平山自然学習センター「まんたらめ」へ。  
TEL(827)2171

## 秋まつり

### 動物ふれあい カーニバル

10月7日(日)・8日(月)

大森山動物園ミルヴェ



ご家族連れでどうぞ!  
午前9時開園です

入園料大人500円 中学生以下無料

動物パレード(2日間) ペンギン、ポニー、カメなど  
まんまタイムスペシャル(2日間)

おねがいヒントマンウオーククイズ(7日)

飼育員とのふれあいサービスタイム(2日間)

エサやり体験(2日間)

動物園の裏側を探検! 8日午後2時～、20分毎に  
3回。定員各15人。当日、正午からミルヴェ館で整  
理券を発行します。

問い合わせ 大森山動物園TEL(828)5508

## あきたふれ愛フェスタ～ミルヴェさ行くべ～

10月21日(日)午前9時～午後4時

大森山動物園ミルヴェ

大かるた大会、昔の遊び体験、ザリガニ  
釣り、あいさつスタンプラリーなど。詳し  
くは次号の広報あきたでお知らせします。



詳しい放送日程は  
広報課へどうぞ  
TEL(866)2034



5分間 AAB おはよう秋田市から

月～木 午前10時30分～

ABS こんにちは秋田市から

金 午前11時20分～

土 午前11時40分～

午後3時55分～

日 午前11時55分～

15分 AKT こんばんは秋田市から

水 午後10時54分～

10/5(金) 10/9(火)

市民レポーターが紹介

国体情報「便利な無料シャトルバス」

国体スポーツ芸術スタンプラリー

国体スポーツ芸術～赤れんが郷

土館「得之の描いた心の風景」

10/10(水) 10/16(火)

国体スポーツ芸術「千秋

美術館企画展～秋田蘭画

とその時代展」

水道100周年記念特集

旧黒澤家住宅・秋田藩「武家の生活」

10/28(日)7:30～ ABS おはよう秋田市長です「最新の市政情報を紹介」



エフエム秋田 秋田市マンデー555 毎週月 午後5時55分～

ABSラジオ 秋田市今週のいちネタ 毎週火 午前10時30分～

エフエム橋台 午後スタ 毎週水 午後2時00分～

秋田わか杉大会の魅力  
食肉衛生検査所の仕事を紹介  
「広報あきた」から



# 案内

## ハロウィーンパレードin仲小路

10月20日(土)午後1時から仲小路商店街で行うハロウィーンの仮装パレードの参加者を募集します。参加無料。定員350人。参加申し込みは、ハロウィーンパレード実行委員会事務局へ。(833)2843

## 無料相談へどうぞ

**出張ふれあい福祉相談** 電話や面接で、心配事などの相談に応じます。時間は午前10時～午後3時。問い合わせは市社協へ。(862)7445

10月10日(水) = 河辺総合福祉交流センターで。相談電話 (881)1205

10月24日(水) = 雄和ふれあいプラザで。相談電話 (886)5071

**ふれあい法律相談** 法律、相続などの相談に加賀谷殷弁護士が応じます。10月15日(月)午前10時～正午、市老人福祉センターで。先着6人。申し込みは、10月9日(火)午前10時から市社協 (863)6006(電話でのみ受付)

**司法書士法律相談** 土地建物、多量債務などの相談に司法書士が応じます。10月6日(土)午前10時～午後4時、秋田県司法書士会館3階で。直接会場へどうぞ。詳しくは、秋田県司法書士会 (824)0187

**特設行政相談所** 10月15日(月)から20日(土)までの午後1時～3時、秋田ニューシティで国の行政全般に関する苦情、要望を行政相談委員が受け付けます。直接会場へ。詳しくは、秋田行政評価事務所 (824)1426

**巡回相談指導** 労災年金受給者やその家族の相談に応じます。10月14日(日)午前10時～午後3時、東部公民館で。直接会場へどうぞ。詳しくは、(財)労災年金福祉協会秋田労災年金相談所 (832)1713

**心臓病児者の相談・交流会** 10月20日(土)午前10時～正午、県社会福祉会館3階で。託児あり。直接会場へ。詳しくは、全国心臓病の子どもを守る会秋田県支部の滝波さん (863)0580

## 排水設備工事責任技術者更新申請

来年1月末で有効期限満了のかたを対象に、更新申請を10月9日(火)から19日(金)まで、上下水道局で受け付けます。手数料7,000円。問い合わせは、上下水道局給排水課 (823)8432



# 公民館まつり

## 北部公民館 10月19日(金)～21日(日) 下新城中野字前谷地263 北部公民館 (873)4839

19日 無料ダンスパーティー 18:30～

20日 作品展示9:00～、喫茶・お茶会・七宝焼き体験10:00～、野菜・花の直売10:00～、軽食11:00～など(21日も) 秋田北中吹奏楽10:30～ 金足西・上新城幼稚園の「おゆうぎとうた」11:20～ 上新城中の民謡と踊り11:40～ 金足東小の黒川番楽13:15～ 下新城小の下小太鼓13:30～ 金足西小のヤートセ 13:45～ 畠山久雄さんのフルート14:00～

21日 バザー、フリーマーケット、盆栽・山野草即売会、健康相談など 10:00～ 芸能発表会 10:30～ 発表会の後にお楽しみ抽選会!

## 土崎公民館 10月19日(金)～21日(日) 土崎港西四丁目2-10 土崎公民館 (846)1133

3日間 作品展示、生涯学習相談、軽食、喫茶、囲碁体験、薬草茶試飲、サークル紹介

19日 バザー10:00～ 裏千家お茶会10:00～ サークル作品フリーマーケット10:00～ フリーマーケット13:00～

20日 あそびの広場、遠州流お茶会、折り紙体験、子ども縁日、ふしぎの部屋(21日も)、ものづくりコーナー10:00～ 子ども劇場10:30～ 大瀧村農産物即売(21日も)10:30～ 困りごと相談13:00～ 大衆演劇「劇団まどか」13:30～ ダンスパーティー18:30～

21日 港健康ウオーク(3和・5和)8:30～ 健康相談10:00～ 芸能発表・抽選会10:30～

## 東部公民館 10月19日(金)～21日(日) 広面字釣瓶町13-3 東部公民館 (834)2206

3日間 作品展示、野菜即売、生涯学習相談、学習活動紹介、軽食、喫茶

19日 文化講演会10:00～「画像処理入門～40人の盗賊の財産をアリババから守るには」講師 秋田大学工学資源学部・西田眞教授 バザー13:30～

20日 東部地区小・中・高文化交流ひろば 10:00～ こども縁日10:00～(21日も) ゲートボール大会 8:30～ ふれあいダンスパーティー18:30～

21日 芸能発表会10:00～

## 南部公民館 10月19日(金)～21日(日) 牛島東六丁目4-5 南部公民館 (832)2457

3日間 作品展示、生涯学習相談、軽食

19日 文化講演会10:00～「秋田あれこれ」講師 秋田県芸術文化協会の青木隆吉さん バザー13:30～ ダンスパーティー18:00～(パーティ券500円)

20日 秋野菜などの販売 9:00～(21日も) お茶会(裏千家) 10:00～ サークル体験・紹介コーナー10:00～

21日 お茶会(表千家)10:00～ 芸能発表会 10:30～

## 西部公民館 10月12日(金)～14日(日) 新屋元町15-14 西部公民館 (828)4217

3日間 作品展示、生涯学習相談、秋野菜などの販売

12日 薬草茶試飲(13日も)10:00～ チャリティダンスパーティー18:00～

13日 親善ゲートボール大会(勝平屋内ゲートボール場で)9:00～ お茶会10:00～ 軽食10:00～ チャリティバザー10:00～ 文化講演会13:00～「咲かそう恵みの花～子どもは地域の宝...ちよつといい話」生涯学習講師 澤井輝子さん

14日 軽食10:00～ 縁日11:00～ 芸能発表10:30～



## 雄和神ヶ村栗園が開園

入園は無料ですが、拾った栗は1\*品350円です。

10月13日(土)・14日(日)・20日(土)・21日(日)  
午前8時30分～午後4時  
雄和神ヶ村字西又地区

問 神ヶ村自治会栗生産部の佐藤さんtel(887)2524  
佐々木さんtel(887)2763

## シルバー文化祭

絵画、書、写真などの作品展示や芸能発表。入場無料です。問い合わせは、秋田市老人クラブ連合会へどうぞ。tel(866)1341

10月12日(金)・13日(土)  
作品展 午前9時～午後5時(13日は午後4時30分まで)  
文化会館地下展示ホール

10月13日(土)午前10時～午後3時  
芸能祭 文化会館大ホール

子レクダンス普及会の嶋崎さんtel・ファクス(864)6181(当日の参加も可)

### 障害者スポーツ指導員養成講習

日本障害者スポーツ協会公認の初級資格を取得できます。受講無料。対象/18歳以上のかた 開催日/12月1日(土)・2日(日)・8日(土)・9日(日) 会場/県社会福祉会館ほか 定員/20人(抽選)

申し込み 10月23日(火)まで、秋田県障害者スポーツ協会 tel・ファクス(864)2750

### 甲種防火管理新規講習

日時/11月7日(水)・8日(木)、午前9時30分～午後5時  
会場/文化会館 受講料/5,000円  
定員/先着250人

申し込み 10月9日(火)から23日(火)まで、秋田市消防棟4階で受け付け。消防本部予防課tel(823)4247



## 催し物

### 観光施設見学会

秋田市観光案内人が、へそ公園、伏沖の滝、河辺秋の収穫祭、などを案内。日時/10月21日(日)午前9時30分～午後3時 集合場所/秋田駅東口 参加費/大人2,600円、中学生以下2,400円 定員/先着60人

申し込み 10月9日(火)午前10時から、秋田観光コンベンション協会 tel(824)8686

### 佐竹城下を歩く会

内町亀ノ丁巡り。10月20日(土)午前10時、五丁目橋たもと集合。無料。詳しくは土居輝雄さんtel(832)8708

### 秋の山を楽しもう

栗駒山清掃登山 10月14日(日)午前5時、市役所駐車場集合。参加費

500円。申し込みは、秋田清掃登山連絡協議会の大山さん

tel090-6628-4162

紅葉の津軽十二湖散策 10月27日(土)午前7時30分、東北森林管理局前集合。参加費4,000円。定員40人(抽選)。申し込みは、はがきに、住所、氏名、年齢、電話番号を書いて、10月12日(金)まで、〒010-8550中通五丁目9-16 東北森林管理局へ。tel(836)2218

鳥海山獅子ヶ鼻湿原散策 10月28日(日)午前6時、市役所駐車場集合。参加費500円。申し込みは、秋田清掃登山連絡協議会の大山さん

tel090-6628-4162

### 湊城跡発掘調査現地説明会

湊城跡で発掘された遺構や遺物を公開。10月13日(土)午前9時50分、土崎図書館前集合(駐車場はありません)。無料。文化振興室tel(866)2246

### 如斯亭の庭園を公開

旧秋田藩主佐竹氏の別邸・如斯亭の庭園(国の名勝に指定)を一般公開。直接会場へどうぞ。観覧料200円。日時/10月15日(月)午前9時～正午 場所/旭川南町2-73(からみでん交差点の北西角、駐車場はありません) 問い合わせ 文化振興室

tel(866)2246

### 交通安全市民集会

日時/11月4日(日)、午前10時30分～11時30分 子ども交通安全ネイガショー(入場券必要)、午後1時30分～3時 交通安全功労者表彰式 会場/県児童会館 入場料/無料

ネイガショーの申し込み(抽選)はがき、ファクス、Eメールに、住所、代表者氏名、電話番号、大人と子どもの参加人数を書いて、10月15日(月)まで、〒010-8560秋田市生活総務課 tel(866)2035 ファクス(866)2415 Eメール ro-ctmn@city.akita.akita.jp

### 講演「子どもの声が聞こえますか」

チャイルドライン支援センターの清川輝基さんが講演。10月17日(水)午後6時30分～8時30分、秋田大学で。参加費1,000円。申し込みは、ファクスに氏名、電話番号を書いて、チャイルドラインあきた設立準備会へ。ファクス(838)1411 tel(838)1412

### 「食の国あきた」県民フェスティバル

野菜ソムリエ・王理恵さんのトークショーや石川そば、横手焼きそばなどの試食・販売など。10月20日(土)・21日(日)、午前10時～午後4時(21日は午後3時まで)、アゴラ広場、買い物広場大屋根で。直接会場へ。詳しくは、県流通経済課tel(860)1764

### 切手で語る法と人間模様

憲法の誕生から法と人とのつながりを世界の切手2,000点を使ってお見せします。入場無料。

日時/10月12日(金)正午～午後4時、10月13日(土)～15日(月)、午前10時～午後4時

会場/アトリオン地下多目的ホール 問い合わせ 日本司法支援センター秋田地方事務所tel050 3383 5550

### 体育の日プールお楽しみゲーム

クアドーム ザ・ブーンセンタープールで当日受け付け。10月8日(月)、午前11時～ サッカーシュート、午後1時～ 浮き輪引きレース。無料。先着各50人。賞品あり。詳しくはクアドームザ・ブーンtel(827)2301

### 思い出の映画ミニシアター

会場は県社会福祉会館。時間は午後1時30分～3時30分。入場無料。直接会場へどうぞ。問い合わせは、県社会福祉会館tel(864)2700

10月6日(土) 織田信長(中村錦之助主演) 10月20日(土) 黒い海峡(石原裕次郎、十朱幸代主演)



# 情報チャンネルa

ひとりよりふたりが似合う秋の空 ヒサト



## 講座

### 市民講座・郷土探訪

東部地区の遺跡や出土品について学びませんか。参加無料。先着20人。日時/10月31日(水)午前10時~午後4時 会場/東部公民館、手形山周辺、地蔵田遺跡ほか

申し込み 10月9日(火)午前8時30分から東部公民館tel(834)2206

### 講座「瀬戸内寂聴の描く女性」

講師は明徳館の北条常久館長。会場は明徳館河辺分館。同じ内容で午前10時30分~正午と午後1時30分~3時の2回。無料。先着各25人。

11月2日(金) ここ過ぎて~白秋と3人の妻 11月9日(金) かの子撩乱

申し込み 10月16日(火)午前10時から明徳館河辺分館tel(881)1202

### 消費者講座へどうぞ

テーマは裁判員制度。裁判の傍聴も(予定)。10月15日(月)午後1時30分~3時45分、秋田地方裁判所で。無料。先着25人。申し込みは、10月9日(火)午前9時から消費者センターへ。tel(866)2016

### 女性学習センターの講座

サンバル秋田で開きます。申し込みは、10月9日(火)午前9時から女性学習センターへ。tel(824)7764

女性セミナー「今、わたしにできること~快適な関係づくりのために」DVや児童虐待の被害者支援と予防のために自分にできることを考えます。10月25日(木)午後1時30分~3時30分。無料。託児あり(先着10人)。

秋田の女性シリーズ「秋田県女性解放運動のパイオニア・早川かい」中央図書館明徳館の北条常久館長が話します。10月26日(金)午後1時30

分~3時30分。無料。

講演「ノーバディズ・パーフェクト」カナダの親プログラムで子育てスタイルを見つけよう。県北児童相談所の柴田静寛所長が話します。11月2日(金)午前10時30分~正午。無料。

美味・減量楽々料理教室 11月2日(金)午後6時30分~8時30分。材料費700円。先着24人。

親子パティシエ教室「クリスマスケーキ・ノエル」小学生と保護者が対象。11月3日(土)午後1時~3時。材料費1組1,200円。先着10組。

### クリスマス物語

3つの教室で1セットの講座です。1教室だけの受講はご相談ください。申し込みは10月10日(水)午前9時から中央公民館tel(824)5377

陶芸教室 制作の日時/11月2日(金) 午後1時30分~3時30分 午後6時30分~8時30分 11月3日(土)午後5時~7時 会場/サンバル秋田陶芸室 絵付け・上薬塗りの日時/11月25日(日) 午前10時~11時 午前11時~正午 午後1時~2時 会場/松韻窯工房参加費/2,000円 定員/各10人 和紙すきキャンドルホルダーづくり

日時/11月25日(日) 午前10時~11時 午前11時~正午 午後1時~2時(陶芸と重複しない時間を選んでください) 会場/出羽和紙工房 参加費/1,000円 定員/各10人

クリスマス料理教室 秋田ビューホテルの総料理長が教えます。日時/11月下旬、午前10時~午後2時 会場/サンバル秋田調理室 材料費/1,800円 定員/24人

### テルサ10月の料理教室

秋田テルサで開きます。時間は午前10時~午後1時。受講料各1,700円。定員各24人。申し込みは秋田テルサtel(826)1800

きのこ料理 10月25日(木)

絵巻寿司 10月26日(金)

肉汁たっぷりブタまん 10月31日(水)

### 上下水道教室

八橋下水道終末処理場と仁井田浄水場・水の学習館を見学。利き水体験や漏水探知体験も。定員20人(抽選)。日時/10月29日(月)午前9時~午後3時30分 集合場所/秋田駅東口 参加費/無料(昼食は自己負担)

申し込み はがきに、住所、氏名、年齢、電話番号を書いて、10月17日(水)まで、〒010-0945川尻みよし町14-8 上下水道局総務課

tel(823)8434

### 職業生活設計セミナー

会場は、アトリオン3階の秋田高齢期雇用就業支援コーナー。無料。定員各20人。申し込みは、秋田高齢期雇用就業支援コーナーへ。tel(836)7855

退職後のライフプランを考えよう

10月18日(木)午前10時~正午

再就職を成功させるために 10月18日(木)午後1時30分~3時30分

NPOについて 10月20日(土)午前10時~正午

職場のメンタルヘルスについて 10月23日(火)午後1時30分~4時30分

### 花と緑の移動相談所

庭木の冬囲いや冬季剪定の実技講習。10月25日(木)午前9時30分~11時30分、千秋公園二の丸周辺で。無料。申し込みは、はがきに「冬囲い講習」、住所、氏名、年齢、電話番号を書いて、10月19日(金)まで、〒010-8560秋田市の公園課公園施設管理センターへ。tel(866)2445

### 車いすダンスインストラクター養成

日時/10月27日(土)午前10時~午後3時 会場/県社会福祉会館 受講料/3,000円 定員/20人

申し込み 10月20日(土)まで車椅



推薦「賑わい」  
佐藤政孝さん(秋田市)

# 竿燈まつり フォトコンテスト 入賞作品！



特選「ワー 倒れる」  
菊地一男さん(横手市)



特選「天晴」  
森 治さん(埼玉県)



奨励賞「絶妙なバランス」  
小田桐末春さん(北海道)

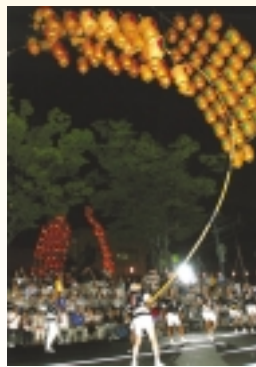

奨励賞「拍手喝采」  
本名宣雄さん(長野県)



奨励賞「火の稲穂」  
今野毅さん(秋田市)

今年、秋田県内46人、県外56人の  
から計273点の応募がありました。  
推薦、特選、奨励賞のほか、  
入選10点、佳作20点が選ばれて  
います。  
入賞作品36点は、秋田わか杉国  
体スポーツ芸術として10月10日(水)  
まで、秋田駅ぼぼろーどに展示し  
ています。