

あきた

2011 平成23年

6月3日号

NO.1746 毎月第1・第3金曜日発行



上新城児童室の開設式で全校生徒が歌を披露（5月16日）

2 上下水道の広場

6 市長コラム・日々初心 「竿燈が照らす希望の光」

7 市職員採用試験 市役所からのお知らせ

10 総合都市計画と国土利用計画を策定

12 保存版 胃がん検診の巡回日程

14 介護保険サービスの利用料 健康

17 ポリオ予防接種 育児 情報チャンネルa

24 竿燈まつりに被災者を招待



エコアちゃんの ごみ減量速報

環境都市推進課 ☎(866)2943

家庭系ごみの排出量 (資源化物を除く)

今年4月の家庭系ごみ 排出量累計		5,305 トン (昨年同月より616トンの減)
1人1日当たり	減量目標 (平成24年度まで)	556 グラム
	4月の排出量から算出	549 グラム
目標との差(4月末時点)		7グラム下回りました

4月は目標を下回ることができました！これからごみが多くなる季節。引き続きご協力をお願いします。

水道事業

下水道事業

農業集落排水事業

23年度予算の あらまし

水道・下水道・農業集落排水事業は、みなさまからいただいている水道料金と下水道使用料などをおもな収入として運営しています。人口の減少や節水意識の定着などにより収入の大幅な増加が望めない中、老朽化した設備の更新に多額の費用がかかるなど、経営環境は厳しい状態にあります。一層の効率的な企業経営に努め、これからも良質なサービスを提供するとともに、災害に強い上下水道整備を進めていきます。

水道事業

安定給水確保のために

- ①災害に強く、より安定した給水を確保するために、老朽化した送配水管や配水施設の設備を更新します。
- ②雄和地域に安全な水を安定的に供給するため、送配水管やポンプ場などを整備します。

■収益的収支 水道水をつくり、みなさまへお届けするための予算

収入 71億6,760万6千円



支出 66億3,730万5千円

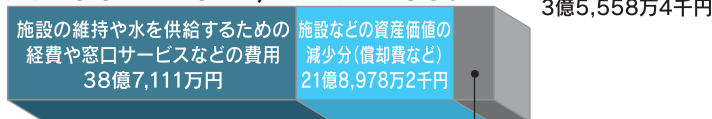

純利益 5億3,030万1千円

借入金の支払利息 5億7,641万3千円

借入金返済のために積み立てます。

■資本的収支 水道施設を整備するための予算

収入 22億3,126万9千円

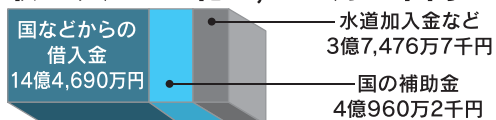

支出 55億2,938万5千円

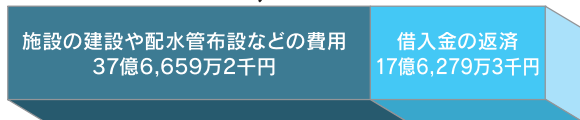

不足額 32億9,811万6千円

積立金や施設の償却費などで補てんします。

これからも
良質なサービスを
提供します



カシちゃん

上下水道局だより

水道の広場

農業集落排水事業

快適な生活環境の確保のために

農業集落における快適な生活環境を確保するため、トイレや台所などからの生活排水を処理場まで送る「污水管」を整備します。

また、公共下水道と農業集落排水の計画区域外では市が浄化槽を設置し、維持・管理を行います(個人で浄化槽を設置していただく区域もあります)。

■収益的収支 使った水をきれいにして水路や川へ返すための予算

収入 5億9,243万3千円



支出 5億8,711万5千円

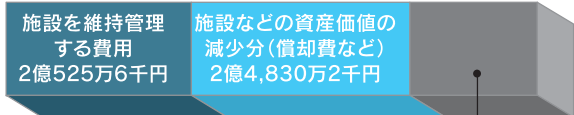

純利益 531万8千円

借入金の支払利息
1億3,355万7千円

借入金返済のために積み立てます。

■資本的収支 排水施設を整備するための予算

収入 5億4,872万7千円

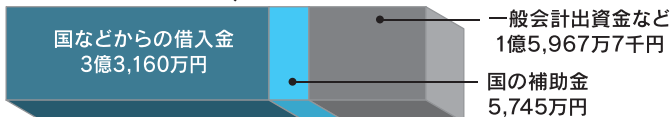

支出 7億2,628万4千円



不足額 1億7,755万7千円

積立金や施設の償却費などで補てんします。

下水道事業

生活環境改善のために

①衛生的な生活を送るため、トイレや台所などからの生活排水を処理場まで送る「污水管」や、雨水による浸水を防ぐための「雨水管」を整備します。

②ポンプ場や処理場などの老朽化した設備を更新します。

■収益的収支 使った水をきれいにして川へ返すための予算

収入 92億7,450万9千円



支出 90億2,354万1千円

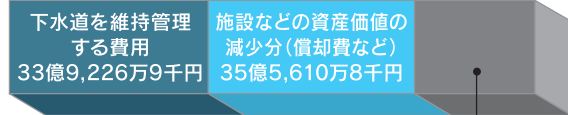

純利益 2億5,096万8千円

借入金の支払利息
20億7,516万4千円

借入金返済のために積み立てます。

■資本的収支 下水道施設を整備するための予算

収入 46億6,084万3千円

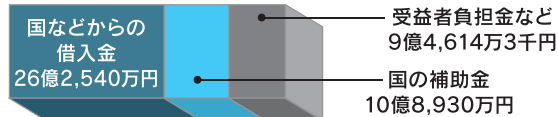

支出 86億1,908万5千円



不足額 39億5,824万2千円

積立金や施設の償却費などで補てんします。

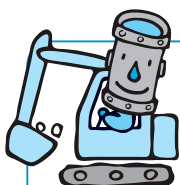

災害に強い上下水道施設の整備を進めています

大きな地震などによる被害を最小限に抑えるため、施設や水道管の耐震化や配水ブロック化を進めています。

配水ブロック化…市内に毛細血管のように埋設されている配水管網をいくつかのブロックに区切ることで、水圧や水量などの配水状況をブロックごとに把握することができます。また、漏水場所の迅速な復旧や、断水範囲を最小にすることも可能になります。



手形山浜田連絡管を敷設



定期的に宅地内の漏水チェックを！

宅地内で漏水が発生すると、漏水した水量分の水道料金・下水道使用料は原則としてお客様の負担になりますので、定期的に漏水の点検をしましょう。

漏水の確認方法

- ①屋内・屋外のじゃ口をすべて閉める
- ②水道メーターのパイロット部分が回転しているかどうか確認する



じゃ口を閉めてもパイロット部分が回転している場合は漏水の可能性があり。回転していなくても「最近、水道料金が増えた」など、不安を感じたら上下水道局お客様センター計量係へお問い合わせください。☎(823)8431



ここが回転しているか確認

問い合わせ 維持管理課水道漏水防止係 ☎(823)8433

調査委託会社 フジ地中情報(株)北東北支店

調査地区 ※一部の地区では、調査対象外となる町内があります
土崎港、寺内、飯島、將軍野南一・三〜五丁目、旭川、外旭川、泉、濁川字家ノ前、濁川字菅場、添川、柳田字扇ノ沢、山内、手形、新藤田、八橋、保戸野桜町、千秋、中通、川元、川尻、山王三〜七丁目、山王新町、山王中園町、山王中島町、南通、榎山、牛島、大住一〜四丁目、仁井田、浜田、豊岩、四ツ小屋字与左工門川原、新屋、河辺高岡、河辺赤平、河辺大沢、河辺岩見、河辺三内、河辺大張野、河辺神内

漏水調査にご協力ください



漏水による振動音の有無を音聴棒で確認

上下水道局では、6月上旬から11月下旬まで、左記の地区で道路や宅地内の水道管の漏水調査を行います。秋田市上下水道局発行の身分証明書を持った委託会社の調査員が伺った際はご協力をお願いします。ご不在の場合でも水道メーターを調査することがありますのでご了承ください。なお、この調査で費用を請求することはありません。

小学生の

水に関するポスターを募集

問い合わせ 総務課経営企画係 ☎(823)8434

毎日使う水について関心を持ち、水道や下水道に対する理解を深めていただくため、「水に関するポスター」を募集します。

対象 秋田市内の小学4年生〜6年生

テーマ 水道や下水道などの、「水」に関するもの

① 1人1作品で未発表のもの

② 画用紙四つ切り(タテ・ヨコどちらでも可)

③ 作品の題名、学校名、学年、組、氏名とふりがなを書いた紙を添えて、8月31日(水)まで、通学している小学校か上下水道局総務課へ提出してください。

表彰

最優秀賞1点、優秀賞3点、佳作10点を選出します。受賞者に賞状と記念品を、応募いただいた全員に参加賞をさしあげます。

展示

9月10日(土)から19日(月)まで、秋田駅西口のフォンテAKITA 7階にある「まちの駅あきた」で、応募いただいたすべての作品を展示します。



平成22年度 最優秀賞作品

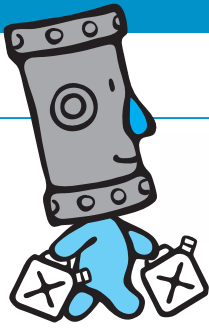

東日本大震災支援活動状況

上下水道局では、東日本大震災による被災地への応急給水活動や下水道管の被害状況調査などを行っています。



宮城県名取市で応急給水活動(4月3日)



宮城県多賀城市で下水道管の被害状況調査(4月6日)

公共下水道へ早期の接続を

問い合わせ 給排水課普及指導係 ☎(823)8432

ご自宅などで水洗化工事をする場合、助成金制度または無利子の融資あつせん制度を利用することができます。

みなさまの快適な生活を支える公共下水道への早期接続について、ご検討ください。なお、上下水道局職員が公共下水道へ未接続のご家庭を訪問して調査と接続のお願いをしています。ご協力をお願いします。

助成金(融資あつせん制度を利用しないかたが対象)

- ①くみ取りトイレの廃止 ▼ 50万円(限度額)
 - ②浄化槽からの切り替え ▼ 25万円(限度額)
- ▼ どちらの場合も2万円

無利子の融資あつせん

- ①くみ取りトイレの廃止 ▼ 50万円(限度額)
- ②浄化槽からの切り替え ▼ 25万円(限度額)

*市の「秋田市住宅リフォーム支援事業」では、下水道への接続工事(工事費50万円以上)を行う際、3万円の補助を受けることができます。詳しくは市ホームページをご覧ください。住宅整備課へお問い合わせください。 ☎(866)2134

*県の「秋田県住宅リフォーム緊急支援事業」では、下水道への接続工事(工事費50万円以上)を行う際、10%(最大20万円)の補助を受けることができます。詳しくは、秋田県ホームページをご覧ください。秋田地域振興局建築課へお問い合わせください。 ☎(860)3491

水洗化アンケートにご協力をお願いします

上下水道局では現在、「水洗化アンケート調査」を実施しています。これまで多数のかたにご回答いただき、ご協力ありがとうございました。貴重なご意見などは今後の事業運営の参考にさせていただきます。

なお、アンケート調査は継続して実施しますので、調査票がご自宅などに届いた際はご協力をお願いします。

「上下水道の広場」ではみなさまからのご意見・ご感想・ご質問などをお待ちしています。

宛先/〒010-0945 川尻みよし町14-8 上下水道局総務課経営企画係 ☎(823)8434 ファクス(824)7414

Eメール ro-wtmn@city.akita.akita.jp

上下水道局ホームページでは水道と下水道に関するさまざまな情報を閲覧できます。どうぞご利用ください。

<http://www.city.akita.akita.jp/city/ws/>

日々初心

市長コラム・日々初心

市長●穂積 志

竿燈が照らす希望の光

がんばろう東北——。全国から、そして世界中から、激励の声が東北に届いています。東北は一つ。幸いにして大きな被害を免れた私たちは、同じ東北の被災地・被災者のみなさんに寄り添い、支えていきたいと思っています。

「被災地の未来を担う子どもたちを勇気づけたい」との思いから、この夏の竿燈まつりに、スポーツや地域連携で市民間の交流が盛んな宮古市・釜石市・多賀城市の子どもたちとそのご家族を招待することにしました。家や生活を失い、先行きの見えない避難生活を続けているみなさんに竿燈を観てもらうことで、その心に将来への希望の光が宿ってほしい。

今年の竿燈まつりは、東北各地の夏まつりと連携して、災害に立ち向かう東北人の底力を結集し、「東北の連帯の証し」にしたいと思っています。

5月19日、竿燈まつりへの招待を直接お伝えるため、宮古・釜石・多賀城の三市を訪れました。土台だけが残る家々、寸断された

道路、倒れたままの電柱……。テレビや新聞で何度も見たはずの光景でしたが、その惨禍を目の当たりにすると一言の声さえ発することができませんでした。

釜石市の災害対策本部を訪ねたとき、玄関で印象的なポスターを見かけました。瓦礫のまちを背景に作業着姿の若者が2人。彼らは釜石市民。そして「前よりいい町にしてやる」の文字。このポスターは、盛岡市の有志などからなる「復興の狼煙ポスタープロジェクト」が手がけたもので、前を向いて歩み始めようとする釜石市民から感じた人間の「強さ」そのままを伝えたいとの思いで作られたそうです。何種類もあるポスターにはそれぞれ「心まで壊されてたまるか」「諦めるな、と帆立が言う」「悔し涙は、嬉し涙にする」などと書かれていて、その文字と、ポスターのモデルとなった釜石市民の表情からにじむ「強さ」に私の方が勇気づけられました。中には「そして絆は家族になった」と書かれたポスターもありました。家族・地域の絆……。今回の震災で本

市では、民生委員や町内会のみならず、さんなどの懸命な努力により、地域での見守りがしっかりと機能し、ひとり暮らしの高齢者のかたなど、いわゆる災害弱者の無事を速やかに確認することができました。そして停電が続いた暗く長い夜を「家族の絆」がともした灯で乗り越えることができたかたもきつと多いはず。困難な時にこそ、思いやりや支え合いの心、家族・地域の絆が大切です。

竿燈まつりまであと2か月ほど。満天の灯火の光が、被災地のみなさんの「希望の光」となるよう、まごころを持って温かく迎えたいと思います。



復興を願って(釜石市の佐々木副市長と)

5月19日、宮古市、釜石市、多賀城市に「竿燈まつり被災者招待事業」の趣意書を届けました(多賀城市の鈴木副市長と)。

◆秋田市ホームページで市長の動向や記者会見の内容などをお伝えしています。

「市長ほっとコーナー」<http://www.city.akita.akita.jp/city/mayor/>



女性消防団員を募集します

住宅用火災警報器や応急手当の普及指導、住宅防火診断などの消防団活動に取り組んでみませんか。採用は平成23年7月1日付けで、秋田市消防団本部所属となります。採用予定人数は5人です。

対象

秋田市在住で、昭和46年4月2日から平成5年4月1日までに生まれた女性。健康明朗で防災やボランティア活動に興味があるかた

待遇

報酬は年額2万400円。活動は月1～2回を予定。帽子、制服、活動服、靴などの被服一式をお貸しします。詳しくはお問い合わせください

応募方法

市消防本部総務課(消防庁舎4階)、各消防署・分署・出張所にある申込書に必要事項を書いて、「地域と消防団」と題した小論文(1,200字以内)と規定の写真を添付し、6月20日(月)(必着)まで、〒010-8560 秋田市消防本部総務課へ直接または郵送で提出してください。申込書は市消防本部ホームページからも入手できます。

<http://www.city.akita.akita.jp/city/fr/>

選考 書類と面接(6月下旬を予定)により選考します。詳しくは別途通知します。

問い合わせ 市消防本部総務課 ☎(823)4000

市有地を売却します

次の市有地を、一般競争入札により売却します。

■物件(所在地・面積・最低落札価格)

- ①飯島新町一丁目679番
(215.49㎡) 7,046,523円
- ②飯島新町一丁目680番
(210.52㎡) 7,094,524円
- ③雄和椿川字長者屋敷1番6
(332.65㎡) 3,625,885円
- ④雄和椿川字長者屋敷1番7
(328.44㎡) 3,481,464円
- ⑤雄和妙法字糠塚43番13外3区画
(275.48㎡～) 1,377,600円～

※⑤は区画ごとに面積、最低落札価格が異なります。詳しくは市ホームページをご覧ください

http://www.city.akita.akita.jp/city/fn/pr/koubai.htm

■入札日時 6月24日(金)午前10時
(受け付けは午前9時～)

■入札場所 職員研修棟2階第2研修室

■入札保証金 入札金額の100分の5以上

■現地案内 6月17日(金)午前10時～11時

問い合わせ 管財課 ☎(866)2053

市職員の採用試験

必ず「受験案内書」をご覧になり、案内書に従って手続きしてください。案内書は下記の配付場所か、市ホームページで入手できます。

試験日 7月24日(日)

試験会場 秋田会場…秋田大学一般教育2号館
東京会場(消防除く)…都市センターホテル(千代田区)

受付期間と場所 6月13日(月)から24日(金)まで
消防以外…人事課 ☎(866)2012
消防…消防本部総務課 ☎(823)4000

試験区分▶採用予定数	受験資格	試験方法	案内書配付場所
大学卒業程度 行政▶10人 <small>(一般行政事務)</small> 専門技術的業務 土木▶1人 建築▶1人 電気▶1人 機械▶2人 化学▶1人	●昭和57年4月2日から平成2年4月1日までに生まれたかた ●平成2年4月2日以降に生まれたかたで、平成24年3月31日までに大学を卒業(見込み)のかた	一般教養試験 専門試験	・市役所1階総合案内 ・市役所3階人事課 ・北部市民サービスセンター ・西部市民サービスセンター ・河辺市民サービスセンター ・雄和市民サービスセンター ・アルヴェ駅東サービスセンター ・秋田市東京事務所(千代田区平河町二丁目4-1 日本都市センター会館11階)
獣医師▶1人 <small>(専門技術的業務)</small>	●昭和41年4月2日以降に生まれたかたで、①獣医師資格を有するかた②平成23年度中に実施される国家試験で獣医師免許を取得見込みのかた		
消防▶4人 <small>(大学卒業程度、消防業務)</small>	●昭和59年4月2日から平成2年4月1日までに生まれたかた ●平成2年4月2日以降に生まれたかたで、平成24年3月31日までに大学を卒業(見込み)のかた	一般教養試験 論文	・消防本部総務課 ・各消防署・分署・出張所 ・秋田市東京事務所

*「高校卒業程度」「資格職」の採用試験については、9月18日(日)に行う予定です。

*「身体障がい者」「職務経験者」を対象にした採用試験も行う予定(試験日は未定)です。



INFORMATION

●市役所からのお知らせ

人口 23.5.1 現在

()内は前月比

- 人口/323,374人(+491)
- 男/152,247人(+268)
- 女/171,127人(+223)
- 4月分・出生 181人
- ・死亡 251人
- ・転入 1,752人
- ・転出 1,191人
- 世帯/135,206世帯(+511)

今月が納期の市税 市・県民税第一期

納付期限は6月30日(木)です。普通徴収分(納付書で納めるもの)の納税通知書は、6月10日(金)に発送します。納付には簡単で便利な口座振替をご利用ください。

問い合わせ

納税課 ☎(866)2059

1

震災で被害を受けた かたの納税相談

東日本大震災の被害を受けたかたで市税を納めることが困難なかたを対象に、納税の猶予の相談に応じます。

日時 平日の午前8時30分から午後5

時15分まで

会場 市役所本庁2階の納税課

●問い合わせ

納税課 ☎(866)2058

特別滞納整理課 ☎(866)8932

2

歴史的建造物の 保存に補助します

伝統的な町家など、地域の景観資源である建造物を修理・改修する費用に補助します。補助を受けようとするかたは、申請前に都市計画課と事前協議を行ってください。

対象 外観が秋田の歴史的景観にふ

わしく、おおむね昭和20年までに建築された建造物(固定資産税が非課税となっているものを除く)

事前協議の申し込み 市役所4階の都

市計画課または市ホームページにある

事前協議書に必要事項を書いて、建造

物の位置図、現在の状況の写真、修

理・改修の設計図書、工事費見積書を

添えて6月30日(木)まで都市計画課へ提

出してください。

<http://www.city.akta.akita.jp/city/ur/im/>

●問い合わせ 都市計画課

☎(866)2152

3

6月5日～11日は 危険物安全週間です

6月5日(日)から11日(土)までは危険物安全週間です。石油類などの危険物を取り扱う事業所は、事業所の保安体制を整備しましょう。また、家庭でも取り扱い機器の注意事項を再確認して危険物に関する事故を防ぎましょう。

●問い合わせ 消防本部予防課

☎(823)4247

4

農業者年金現況届の 提出は6月30日まで

引き続き農業者年金を受ける資格があるかどうかを確認する「農業者年金現況届」を、6月30日(木)まで提出して

ください。なお、現況届の用紙は5月下旬に農業者年金基金から直接、年金の受給権者へお送りしています。

直接持つて行く場合は…

■農業者委員会事務局(市役所分館3階)

■河辺・雄和市民サービスセンター

■JA新あきた各支店・営農センター

郵便で送る場合は…

〒010-8560 山王一丁目1-1

秋田市農業者委員会事務局

●問い合わせ 農業者委員会事務局

☎(866)2270

5

秋田市農業委員会の 委員一般選挙

立候補の届出 7月3日(日)に、市職員研修棟(午前8時30分～正午)と市役所分館4階の市選挙管理委員会(正午～午後5時)で受け付けます

投票できるかた 秋田市農業委員会委員選挙人名簿に登録されていて、平成

3年4月1日以前に生まれたかた

投票日時 7月10日(日)午前7時～午後

6時(投票所は入場券に記載)

期日前投票

日時/7月4日(月)から7月9日(土)ま

で、午前8時30分～午後8時

会場/河辺・雄和区域以外のかた▼

市役所分館4階

河辺・雄和区域のかた▼河辺・雄和

市民サービスセンター

※入院中のかた、障がいがあるかた、

Look!

市営住宅の一般募集を再開…市営住宅への入居は、東日本大震災で被災して秋田市へ避難してきたかたのみを対象にしていたのですが、6月1日から一般募集を再開しました。住宅整備課 ☎(866)2134

減らそう！ 生ごみ



家庭ごみの重さの約半分は生ごみです。次の取り組みに参加して、生ごみの減量に挑戦しませんか。

生ごみ処理機を使ってみよう！ 生ごみ減量モニター

市が貸し出す生ごみ処理機器を使って、生ごみの減量に挑戦してくれるかたを募集します(応募多数の場合は抽選)。

コンポスター



屋外設置型バイオ式電気生ごみ処理機▶5人
地上設置型生ごみ堆肥化容器(コンポスター)2基1組▶25人

次の①～④を全て満たすかた
①秋田市内に在住(住民票がある)
②20歳以上
③市税の滞納がない
④生ごみ量の計測やアンケートへの回答などの調査に協力できる

屋外設置型バイオ式電気生ごみ処理機▶平成25年3月31日まで
コンポスター▶来年3月31日まで

6月17日(金)まで環境都市推進課へ。詳しい資料をお送りしますので、まずはご連絡ください。☎(866)2943

生ごみ堆肥づくり講座

ダンボール箱やEM菌(有用微生物群)を使って気軽にできる、生ごみ堆肥づくり講座です。会場は寺内蛭根にある環境部庁舎です。受講無料。先着各50人。参加者に、堆肥づくりを始めることができる道具一式をさしあげます。申し込みは、6月6日(月)午前9時から環境都市推進課へ。☎(866)2943



ダンボール箱の中で生ごみを発酵させます。

ダンボール箱を使って堆肥づくり▶7月3日(日)午前10時～11時

EM菌を使って堆肥づくり▶7月3日(日)午後1時30分～2時30分

不法投棄 野外焼却 はダメ！



廃棄物の不法投棄や野外での焼却は法律で禁止されています。違反した場合、5年以下の懲役もしくは1千万円以下の罰金(法人は3億円以下)が科せられる場合があります。

問い合わせ 廃棄物対策課☎(866)2076



がんばる 地元企業を応援

商工労働課
☎(866)2429

設備投資や商品開発など、前向きな事業に取り組んでいる企業に対し、助成金や融資のあっせんで支援します。

①助成内容を拡充

市内に本社がある事業者が「工場、卸売商業施設、貿易関連施設」を新設した場合の支援などを拡充しました。

	設備投資	新規雇用
要件	1,000万円超	2人以上
助成額	①②③の合計額 ①投資額(1千万円以下の部分)×10% ②投資額(1千万円超、2千万円以下の部分)×5% ③投資額(2千万円超の部分)×3%	正規雇用…1人50万円 非正規雇用…1人25万円 非正規から正規への切り替え…1人25万円

②新しい融資あっせん制度

事業拡大や新商品開発などに取り組む中小企業を有利な融資制度で支援します。また、農林漁業者と連携して商品を開発する場合は利子補給額を上乗せします。

	新商品等開発資金	農工商連携促進資金	新分野進出資金
使途	設備資金・運転資金		設備資金
限度額	総事業費の80%以内(信用保証料は全額補助)		
	3千万円	3千万円	1千万円
利率	2.45%	2.45%	2.45%
利子補給	1.0%(3年間)	1.5%(3年間)	1.0%(3年間)
返済期間	10年以内(うち1年以内の据置可)		7年以内(うち1年以内の据置可)

●問い合わせ 秋田駅前第三地区土地区画整理審議会委員の選挙の立候補届と推薦届を受け付けます。委員の数は、土地所有者から7人、借地権者から1人です。
●期間 6月14日(火)から23日(木)まで
●受付場所 秋田駅前地区土地区画整理工事事務所(手形字山崎44-3)
●問い合わせ 秋田駅前地区土地区画整理工事事務所☎(834)2204

6 秋田駅東の土地区画整理審議会委員選挙の立候補を受け付け

●問い合わせ 要介護5のかたは要件により不在者投票制度を利用できますので、お問い合わせください。
●問い合わせ 市選挙管理委員会事務局☎(866)2260

第6次秋田市総合都市計画
第3次秋田市国土利用計画

めざすべき



秋田市の姿を描く

まちづくりの指針「総合都市計画」、そして土地利用の指針「国土利用計画」。両計画とも秋田市のまちづくりの道しるべとなる重要な計画です。お互いに関連が深いことから、どちらも基本理念を「暮らし・産業・自然の調和した持続可能な都市」と定め、新しい計画を同時、一体的に策定しました。

問い合わせ 都市計画課 ☎(866)2152

総合都市計画

都市計画法に基づいて定める総合都市計画。おおむね20年後の秋田市の将来像を見据え、その実現のために必要となるまちづくりの方針を示す計画です。

予想を上回る人口減少や少子高齢化の進行、経済情勢の悪化、環境問題への配

慮などの課題への対応が求められた今回の計画。基本理念を「暮らし・産業・自然の調和した持続可能な都市」という、市がめざすべき将来都市像にしました。この目標に基づいて、土地利用や交通体系などの各種方針を定めています。また、政策テーマとして次の目標を立てました。

- 旧3市町が一体となった都市構造の形成
- コンパクトな市街地を基本としたにぎわいのある中心市街地と地域中心の形成
- 環境の保全・創造による低炭素型まちづくり
- 市民の暮らしを守る安全・安心なまちづくり
- 秋田の風土・文化を映し出す緑豊かなまちづくり

総合都市計画では地域別の構想も策定しました。市全体の構想に加え、地域の実情や特性を反映した地域別構想も策定しました(右図参照)。アンケートやワークショップでお聞きした地域のみなさんの意向を踏まえて、7地域のあるべき姿とその実現のための具体的な方針を決めました。

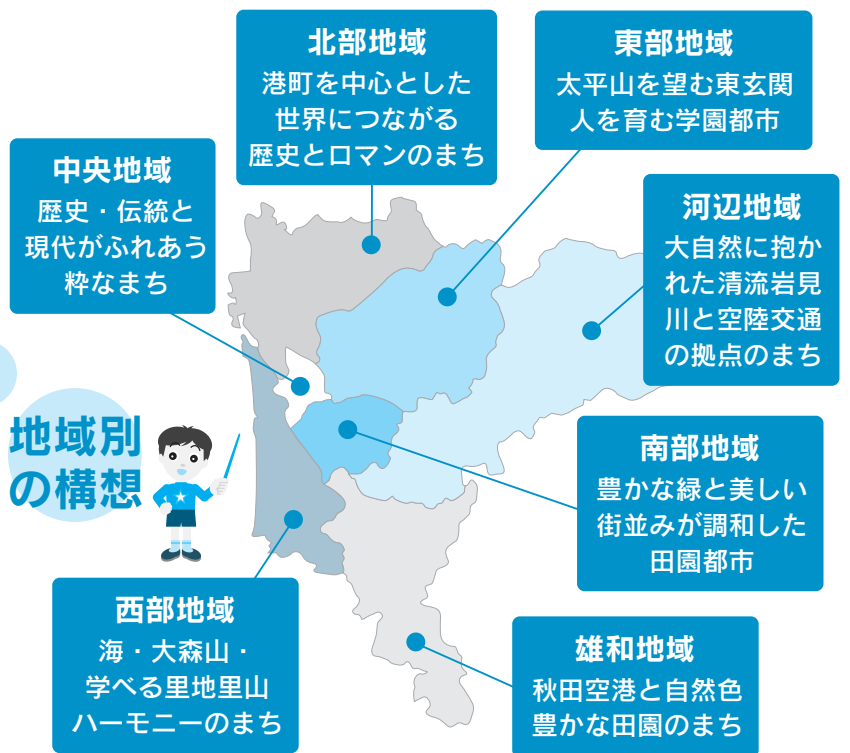

地域別の構想



国土利用計画

国土利用計画は、国土利用計画法に基づくものです。市の土地利用のあり方の最も基本となる方針を定めています。

基本方針は5つ——①コンパクトな市街地形成②都市と農村の共生③暮らしの安全性と快適性の確保④低炭素型都市の形成⑤河辺都市計画区域で新たに市街化区域と市街化調整区域を区分。これらの方針に添って、農用地、宅地などの地目ごとのあるべき面積の目標を示し、その目標を達成するための施策を定めています。

総合都市計画・国土利用計画をご覧ください



都市計画課

両計画は、都市計画課(市役所4階)、北部・西部・河辺・雄和市民サービスセンター、駅東サービスセンター、市ホームページでご覧いただけます。
<http://www.city.akita.akita.jp/city/ur/im/>

6月23日～
29日は
男女共同参画
週間

男女が個性と能力を 発揮できる職場づくりを



市では「男女共同参画」を「男女共生」と読み替えています。男女共生社会は、誰もが互いの人権を認め合い、主体的な生き方を選ぶことができる社会。まずは男女差別を解消しなければ、すべての人が共に生きやすい社会にならないため、あえて男女共生と表現しています。その男女共生に前向きに取り組んでいる事業所、伊藤工業株式会社を紹介します。



工事現場で女性の姿を目にするのが
増えています(左が樋渡博子さん)

伊藤工業(株)の取り組み

- ①育児休業制度を完備
- ②女性を建設現場の職に登用
- ③セクハラやDVの相談窓口設置
- ④男女共生の研修を積極的に開催



1人ひとりが力を発揮できる職場です

男女それぞれの力を活かす

雄和の空港道路沿いにある総合建設業の伊藤工業(株)。建設業といういわゆる「男職場」をイメージするかもしれませんが、代表取締役社長の伊藤満さんは、「現場に女性がいると雰囲気明るくなるし、男女それぞれの強みを活かし、弱点をカバーし合うことで仕事全体がうまくいっています。お茶出しや掃除も『女性に協力』でなく『自分がやることなんだ』と、みんなが率先してやっていますよ」と話します。今年で入社20年目を迎える建築部の樋渡博子さんは、建築物の設計のほか、監理という現場監督のような仕事も担当しています。樋渡さんは「現場に出ると、自分が設計した建物が出来上がるのを目の当たりにする感動があり、やりがいと楽しさをいつも感じます」と、日々充実している様子です。

社員がやりがいを持っていきいきと働き、能力を十分に発揮できる職場。男女共生はそんな場を増やす取り組みでもあります。

みなさんの職場でも男女共生に取り組んでみてはいかがでしょうか。

いつでもOK!

男女共生を 考える出張講座



みなさんの要望に応じて大学教員や臨床心理士などの講師を派遣し、身近な話題で男女共生を考える講座を無料で開きます。学校での講話、職場の研修会など、形式や内容はお気軽にご相談ください。

テーマ例▶成長期の子どもの接し方、デートDV、ワーク・ライフ・バランス(仕事と生活の調和) など

問い合わせ 市民協働・地域分権推進課男女共生・絆づくり担当 ☎(866)2785

男女共生に取り組む 企業を入札で優遇

市や県では、男女共生(男女共同参画)に積極的に取り組んでいる事業者を入札参加資格審査で優遇することで、企業・職場の男女共生を推進しています。取り組みの認定は「男女共同参画職場づくり事業」で行います。詳しくはお問い合わせください。

問い合わせ 男女共同参画職場づくり事業について…秋田県男女共同参画課 ☎(860)1555
市の入札について…秋田市契約課 ☎(866)2165

検診車の巡回日程

※時間は朝

地区	巡回日	会場	受付時間	
将軍野	7月8日(金)	将軍野地区コミセン	7:00~9:00	
	8月3日(水)			
	7月19日(火)	四ッ谷市営住宅第一集会所		6:00~7:00
	7月27日(水)	健康薬湯プランタン		6:30~8:00
	8月4日(木)	土崎消防署将軍野出張所裏側栄会館		6:30~8:00
寺内	7月12日(火)	蛭根さつき台町内会館	6:00~7:00	
	7月22日(金)	寺内地区コミセン	8:00~9:00	
		寺内児童センター	7:00~8:30	
旭川 添川	7月12日(火)	旭川地区コミセン	7:30~9:00	
	8月18日(木)			
	9月27日(火)			
泉	9月1日(木)	添川公民館	6:30~8:00	
	7月22日(金)	泉地区コミセン	7:30~9:00	
9月13日(火)				
八橋	8月19日(金)	八橋小学校	7:00~8:30	
保戸野	7月22日(金)	保戸野児童館	6:30~8:00	
	8月25日(木)			
	9月20日(火)			
明德	7月21日(木)	明德地区コミセン	7:30~9:00	
	9月12日(月)			
手形山	9月14日(水)	県営手形山住宅集会所	6:30~8:00	
広面	7月28日(木)	三吉町やまびこ会館 (胸部検診と同時実施)	6:30~8:00	
	9月1日(木)	三吉町やまびこ会館		
	9月28日(水)	三吉町やまびこ会館	6:30~8:00	
	8月22日(月)	城東中学校		
	8月24日(水)	広面山崎南団地町内会館		7:00~8:30
東通	7月13日(水)	東地区コミセン	7:00~9:00	
	8月16日(火)			
	9月30日(金)			
太平	8月26日(金)	寺庭公民館	6:30~7:30	
	9月15日(木)	黒沢野崎公民館	8:00~9:00	
		八田稲作集団栽培組合格納庫	5:30~6:00	
		上八田公民館前	7:00~7:30	
下北手	8月23日(火)	下北手地域センター	7:00~9:00	
上北手	9月21日(水)	古野公民館	6:00~7:00	
	9月21日(水)	上北手地域センター	8:00~9:00	
横森 桜	8月3日(水)	横森四丁目公民館	6:30~8:00	
	9月26日(月)			
	8月15日(月)	桜新公民館(桜ゴルフ場向かい)		6:30~8:00
	9月26日(月)			
	8月29日(月)	桜ガ丘会館		8:00~9:00
中通	8月25日(木)	中通児童館	7:00~8:30	
旭北	8月23日(火)	旭北地区コミセン	7:30~9:00	
	8月31日(水)	旭北児童館	6:30~7:15	
川尻	8月15日(月)	川尻地区コミセン	7:30~9:00	
	9月15日(木)			

地区	巡回日	会場	受付時間	
旭南	8月22日(月)	旭南小学校	7:00~8:30	
茨島	7月29日(金)	生協茨島店	7:00~8:30	
	9月28日(水)			
	8月31日(水)	茨島地区コミセン		8:00~8:45
	9月8日(木)	茨島七丁目町内会館		6:30~8:00
楢山	7月19日(火)	楢山地区コミセン	7:00~9:00	
	9月16日(金)			
	8月29日(月)	一つ森公園入口バス停前の松本さん宅前		6:30~7:00
牛島	7月19日(火)	南部公民館	6:30~8:30	
	9月6日(火)			
	10月4日(火)	牛島西四丁目町内会館		6:00~7:00
	9月2日(金)			牛島市営住宅第一集会所 (胸部検診と同時実施)
大住	8月19日(金)	大住町内会館	6:30~8:00	
	9月14日(水)	大住地区コミセン	7:00~8:30	
仁井田	7月26日(火)	仁井田中央会館(胸部と同時)	6:30~8:30	
	9月21日(水)	仁井田中央会館		
御野場	7月20日(水)	御野場地域センター (胸部検診と同時実施)	7:00~9:00	
	8月30日(火)	御野場地域センター		
	9月29日(木)	御野場地域センター		
四小 屋	8月18日(木)	御野場新町二丁目町内会館	6:30~8:00	
	9月27日(火)	四ッ小屋下丁公民館	6:00~7:00	
御所野	9月27日(火)	小阿地公民館	8:00~9:00	
	7月21日(木)	御所野ふれあいセンター	6:30~8:00	
9月20日(火)				
勝平	8月2日(火)	勝平地区コミセン	7:00~9:00	
	9月7日(水)			
	10月3日(月)			
	9月12日(月)			秋田市南浜地域活動支援センター
新屋	7月20日(水)	西部市民サービスセンター(3階)	7:00~8:30	
	9月5日(月)			
	9月29日(木)			
	8月26日(金)	新屋南団地町内会館		6:30~8:00
	9月9日(金)	秋田公立美術工芸短期大学		7:00~8:30
浜田	9月13日(火)	浜田地区コミセン	7:00~8:30	
豊岩	8月17日(水)	石田坂公民館	7:00~7:45	
	8月17日(水)	小山公民館	8:30~9:00	
下浜	8月29日(月)	桂根公民館	7:00~7:30	
	8月29日(月)	下浜地区コミセン	8:00~9:00	
		8月30日(火)	名ヶ沢公民館	6:30~7:00
	8月30日(火)	八田公民館	7:45~8:15	
全地区	9月3日(土)	秋田組合総合病院 (正面玄関ホール)	6:00~8:00	
	10月17日(月)	市保健センター(八橋) (胸部検診と同時実施)	7:00~11:00	
				10月18日(火)

訂正とおわび…広報あきた5月20日号と一緒に配りした「平成23年度秋田市の健診ガイド」8ページの実施医療機関「にいつ内科クリニック(広面字樋ノ沖 ☎(835)1171)」では、骨粗しょう症検診も行っています。市保健所 保健予防課☎(833)1176



検診車が各地区を巡回

胃がん検診

秋田市で、がんで亡くなった人の死因でもっとも多いのは胃がんです。胃がんの早期発見・早期治療のため、検診車が各地区を巡回し、検診を行います。どの会場でも受診できますので、都合の良い会場で受診しましょう。保健予防課☎(883)1176

対象 秋田市に住民票があり、勤務先などで検診を受ける機会がないかた

年齢 40歳以上のかた
(昭和47年3月31日以前に生まれたかた)

検査 問診とレントゲン検査

結果 約6週間後、本人へ郵送します

検診料 1,300円

持ち物 運転免許証や健康保険証など、本人確認ができるもの

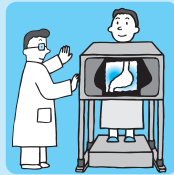

- 受診にあたって**
- ▶ 検診前日の夜9時から検診終了までは、飲食、喫煙を避けてください。水も飲まないでください
 - ▶ 検診当日は、ボタンや金具、ホック、ラメのプリントなどが無い服装でお越しください
 - ▶ 胸部検診と同じ日に受診する場合は、胸部検診を先に受診してください
 - ▶ 妊娠している可能性があるかたは受診しないでください

次のかたは検診が無料です

- 秋田市国民健康保険の加入者
…秋田市国民健康保険被保険者証をお持ちください
- 75歳以上のかた(昭和12年3月31日以前に生まれたかた)
…健康保険証など、年齢を証明できるものをお持ちください
- 生活保護世帯のかた…「医療のしおり」をお持ちください
- 世帯全員の市民税が非課税のかた…市民税課、北部・西部・河辺・雄和市民サービスセンター、アルヴェ駅東サービスセンター、岩見三内・大正寺連絡所で発行する、直近の「市民税・県民税(所得・課税)証明書」をお持ちください。なお、各窓口で「検診のため」と伝えれば発行手数料はかかりません(運転免許証や保険証など、本人確認できるものを窓口へお持ちください)

検診車の巡回日程

※時間は朝

地区	巡回日	会場	受付時間
金足	8月8日(月)	金足片田公民館	6:00~6:30
	8月24日(水)	金足岩瀬公民館	6:00~6:30
		金足西小学校	7:30~8:30
	8月30日(火)	金足地域センター	6:30~8:00
上新城	7月29日(金)	上新城道川公民館	6:00~6:30
		上新城地域センター	7:30~8:30
下新城	7月21日(木)	下新城中野上公民館	6:00~7:00
	8月8日(月)	下新城地区コミセン	7:30~8:30
飯島	7月7日(木)	飯島地区コミセン	7:00~9:00
	8月29日(月)		
	7月21日(木)	飯島堀川公民館	8:00~9:00
	7月28日(木)	飯島鼠田公民館	6:30~8:00
	8月2日(火)	秋田組合総合病院(正面玄関ホール)	6:00~8:00
	8月22日(月)	飯島小学校	7:00~8:30
港北	7月14日(木)	港北地区コミセン	7:30~9:00
	8月23日(火)	港北小学校	7:00~8:30
土崎	7月1日(金)	北部市民サービスセンター	6:30~8:00
	8月31日(水)		
	10月7日(金)	〃 (胸部検診と同時実施)	6:30~8:30
	7月15日(金)	穀保町町内会館	6:00~7:00
		土崎本山町集会場	8:00~9:00
8月5日(金)	土崎南小学校	7:00~8:30	
8月25日(木)	イオン土崎港店(正面玄関右)	6:00~8:00	
外旭川	7月5日(火)	外旭川地域センター	7:00~9:00
	8月1日(月)		
	8月26日(金)		
	7月19日(火)	外旭川連合公民館	8:00~9:00
	7月26日(火)	外旭川野村田中公民館	6:30~8:00

日程は右ページへ続きます

検診を受ける前に

高齢などの理由で、飲み込む機能が低下しているかたはバリウムが誤って気管に入る可能性があります。注意して飲んでください。

検査後、バリウムが長時間腸内に残っていると、だんだん硬くなり、排せつしにくくなります。そのため消化管に穴があいたり、腸閉塞(消化管にバリウムがつまる)になったりすることがあります。できるだけ早くバリウムを排せつさせるため、次のことを心がけましょう。

- ① 検査後に渡される下剤は、必ず指示どおりに、できるだけ多くの水で服用してください
- ② 帰宅後、できるだけ多くの水分をとってください
- ③ 便意を感じなくても、定期的にトイレに行くよう心がけてください



介護保険サービスの利用料軽減

介護・高齢福祉課 ☎(866)2069



軽減1

介護保険施設や短期入所の居住費(滞在費)・食費

施設サービスなどを利用する場合の居住費(滞在費)や食費は、所得状況に応じた自己負担の上限が設けられ、申請により「介護保険負担限度額認定証」が交付されます。なお、現在「認定証」をお持ちのかたは、6月30日(木)で期限が切れますので再度申請が必要です。

●対象者と負担限度額

利用者負担の段階	居住費の上限額(日額)			食費の上限額(日額)
	ユニット型個室	ユニット型個室または従来型個室	多床室	
1 ・老齢福祉年金受給者で、世帯全員が市民税非課税 ・生活保護の受給者	820円	490円 (320円)	0円	300円
2 世帯全員が市民税非課税(課税年金収入と他の所得の合計が年間80万円以下のかた)	820円	490円 (420円)	320円	390円
3 世帯全員が市民税非課税で、上記1か2に該当しないかた	1,640円	1,310円 (820円)	320円	650円
4 上記以外のかた	施設が定める額			

※第4段階の対象者には認定証は交付されません。

※()内は特別養護老人ホーム・短期入所生活介護施設の従来型個室の額。

対象施設

- 特別養護老人ホーム
- 介護老人保健施設
- 介護療養型医療施設
- 短期入所生活介護施設
- 短期入所療養介護施設

*短期入所は介護予防サービスも対象となります。
*グループホーム、小規模多機能型居宅介護事業所などは対象外です。

申請方法

申請書を介護・高齢福祉課(市役所福祉棟2階)、河辺市民サービスセンター、雄和市民サービスセンターへ提出してください。

*申請書は各窓口においてあるほか、ホームページからダウンロードできます。



軽減2

社会福祉法人が提供する介護サービスの利用料

市に申し出があった社会福祉法人が提供している在宅・施設の介護サービスの利用料が軽減される「社会福祉法人利用者負担軽減確認証」を交付します。なお、現在「確認証」をお持ちのかたは、6月30日(木)で期限が切れますので再度申請が必要です。

対象者1 下記①～⑥の要件をすべて満たすかたのうち、収入や世帯状況、利用者負担などを勘案し、生計が困難であると市が認めたかた

対象者2 生活保護受給者のかた

- ①世帯全員が市民税非課税
- ②年間収入が、単身世帯で150万円(世帯員が1人増えるごとに50万円を加算)以下
- ③預貯金などの額が、単身世帯で350万円(世帯員が1人増えるごとに100万円を加算)以下
- ④日常生活に供する資産以外に活用できる資産がない
- ⑤負担能力がある親族などに扶養されていない
- ⑥介護保険料を滞納していない

●対象となるサービスと軽減割合

軽減対象サービス	軽減割合
在宅サービス ・訪問介護(ホームヘルパー)※ ・通所介護(デイサービス)※ ・短期入所生活介護(ショートステイ)※ ・夜間対応型訪問介護 ・認知症対応型通所介護※ ・小規模多機能型居宅介護※ ※印は介護予防サービス費を含む	対象者1 左記のすべてのサービスが対象で、軽減割合は利用者負担額の25%(老齢福祉年金受給者は50%) 対象者2 短期入所生活介護(ショートステイ)、特別養護老人ホームの2つのサービスが対象で、軽減割合は個室の居住費(滞在費)の全額
施設サービス ・特別養護老人ホーム	

申請方法

介護・高齢福祉課(市役所福祉棟2階)にある申請書、課税状況の調査への同意書、収入状況等申告書に必要な事項を書いて、医療保険証、収入・資産・預貯金や扶養状況を確認できる書類などと一緒に同課へ提出してください。同意書には、世帯全員の同意と押印が必要です。



10月から“高齢者コインバス事業” 100円でバスに乗れます



市が70歳以上のかたに交付する「コインバス資格証明書」を提示すると市内の路線バス(リムジンバス、高速バスを除く)とマイタウン・バスに100円(現金)で乗車できる「高齢者コインバス事業」を10月から開始します。資格証明書の交付手続きなど、詳しくは広報あきた7月1日号でお知らせします。

問い合わせ 介護・高齢福祉課 ☎(866)2095

高齢者専用回数券の利用はお早めに

70歳以上のかたが利用できる「高齢者専用回数券(ゆうゆう乗車券)」の販売は8月末で終了します。ゆうゆう乗車券は10月以降も通常運賃として利用できますが、回数券の払い戻しはできません。乗車券はなるべくお早めにご利用ください。



ゆうゆう乗車券

●「米寿のかたへのお祝い」を廃止します●

88歳(米寿)を迎えるかたに、毎年9月に祝い状と祝い品を贈呈していましたが、事業の見直しにより今年度から廃止します。今後は高齢者事業全体を見直し、新たな敬老事業の充実をはかりますので、ご理解くださるようお願いいたします。

いきいきサロン

65歳以上のかたが対象です。健康呼吸法を学びます。無料。直接会場へ。タオルを1枚お持ちください。
日時/6月9日(木)午前10時~正午
会場/雄和ふれあいプラザ

●問い合わせ 雄和ふれあいプラザ ☎(886)5071

女性のための食生活講座

高齢期の食生活と骨粗しょう症の予防法を学びます。無料。先着24人。

対象/65歳以上の女性
日時/6月30日(木)午前10時~午後1時30分 会場/市保健センター

●申し込み 6月7日(火)午前8時30分から保健予防課 ☎(883)1178

歯ッピーいきいき教室

歯科医師の講話や公開相談、かむ力の測定など。無料。定員30人。

対象/65歳以上のかた
日時/6月30日(木)午後1時30分~3時 会場/市保健所大会議室(八橋)

●申し込み 保健予防課 ☎(883)1178

健康 はつらつ情報

市保健所の無料相談

会場は市保健センター。要予約。

食生活健康相談 肥満、高血圧、糖尿病のかたなどの食事の相談に栄養士が個別に応じます。6月27日(月)午前9時~午後2時30分。先着5人。申し込みは6月7日(火)午前8時30分から保健予防課 ☎(883)1178

歯科相談 歯周病、むし歯などの相談に歯科衛生士が応じます。6月27日(月)午前9時30分~正午。申し込みは、保健予防課 ☎(883)1178

ハートリフレッシュ研修会

事業所の管理者、従業員が対象。医師や臨床心理士を派遣し、ストレスへの対処法、職場でのメンタルヘルスケアについての研修会を行います。無料。先着3事業所。申し込み

は6月6日(月)午前9時から市保健所健康管理課へ。☎(883)1180

市立病院の教室

会場は、市立病院2階講堂。参加無料。直接会場へどうぞ。詳しくは、市立病院医事課へ。☎(823)4171

肝臓教室 肝臓がんの内科的治療について医師が、肝硬変患者の食事について管理栄養士が話します。6月7日(火)午後1時30分~2時40分

呼吸教室 COPD(慢性閉塞性肺疾患)の運動療法について理学療法士が分かりやすく話します。6月9日(木)午後1時~1時30分

スポーツ振興課の弓道教室

時間は午後1時~3時。会場は一つ森公園弓道場。申し込みは、6月6日(月)午前9時からスポーツ振興課へどうぞ。☎(866)2247

中学生の部▶6月11日(土)から8月6日(土)までの土曜日に9回と7月

27日(水)、8月3日(水)。参加費3,000円。先着5人
一般の部▶6月11日(土)から8月6日(土)までの水・土曜日に17回。参加費4,000円。先着15人

フォークダンス初心者教室

6月15日(水)から7月13日(水)までの水曜日に5回、午後7時~8時45分、北部市民サービスセンターで。無料。先着20人。申し込みは6月6日(月)午前9時から北部市民サービスセンターへ。☎(893)5969

南部バレーボール大会

南部地域の町内対抗の8人制(男性は2人まで)バレーボール大会です。6月26日(日)午前8時30分~、牛島小学校・御所野小学校で。参加費1チーム1,500円。申し込みは南部公民館にある申込書(ホームページにもあります)で、6月13日(月)まで南部公民館へ。☎(832)2457

食品表示をよく見て選ぼう



食品には、原材料名や消費期限など大切な情報が表示されています。内容をよく見て、安全安心な食生活を！

《表示例》加熱食肉製品(加熱後包装)

名称	シヨルダーベーコン
原材料名	豚肩肉、糖類(ぶどう糖、水あめ)、卵白、香辛料、調味料(アミノ酸等)、リン酸塩(Na)、カゼインNa、保存料(ソルビン酸)、酸化防止剤(V.C)、増粘剤(カラギナン)、発色剤(亜硝酸Na)、着色料(カルミン酸、ラック)←添加物(原材料の一部に大豆、乳成分を含む)←アレルギー表示
内容量	150グラム
賞味期限	平成23年7月1日
保存方法	要冷蔵(10℃以下)
製造者	□□(株) ○○県△△市□□町8-3

原材料名 重量割合が多い順に記載され、次に添加物が記載されます。添加物は安全性が確認されたものが、決められた量の範囲で使用されています。

アレルギー表示 食物アレルギーの症状が重く発症数が多い、卵、乳、小麦、えび、かに、そば、落花生は、その成分を含むことが必ず表示されています(原材料名に「卵白」と記載されていれば、アレルギー表示の卵は省略されます。そばや大豆などの18品目も表示を推奨されています)。

期限表示 賞味期限(おいしく食べられる期限)は、品質の劣化が比較的緩やかな食品に表示されます。消費期限(安全に食べられる期限)は、急速に品質が劣化する食品に表示されます。

※いずれも未開封の状態での期限です。保存方法を守り、開封した食品は早めに食べましょう。

問い合わせ 市保健所衛生検査課☎(883)1181

ヤマビルにご注意を！



ヤマビルは市北部や五城目町、上小阿仁村などの野山や沢沿いなどの湿地に生息し、血を吸われると出血が止まりにくく、かゆみが長時間残ります。山菜採りや登山などの際は十分注意しましょう。農地森林整備課☎(866)2117

被害を防ぐには…ヤマビルを寄せつけない忌避剤を衣服や靴に塗ってください。

被害に遭ったら…慌てずヒルを引き離し、ばんそうこうなどで止血します。かゆみが残る場合は、抗ヒスタミン剤軟膏を塗ります。

※ヤマビルや忌避剤に関する情報は農地森林整備課ホームページでご覧いただけます。

<http://www.city.akita.akita.jp/city/ag/fr/hiru.htm>

がん
検診

無料クーポン券をお送りしました

市では、がんの早期発見・早期治療をはかるため、4月20日現在で秋田市に住民登録をしている下表の対象者に、胃がん・大腸がん・子宮頸がん・乳がん検診の「無料クーポン券」を5月下旬に送付しました。

乳がん検診は予約が必要です。また、定員がありますので、クーポン券と一緒に送付した「検診手帳」か、広報あきた5月20日号と一緒に送付した「秋田市の健診ガイド」をご覧ください。お早めにお申し込みください。

無料クーポン券の送付対象者

対象となる検診 年齢(生年月日)	胃がん	大腸がん	子宮頸がん	乳がん
20歳(H2.4.2~H3.4.1)			○	
25歳(S60.4.2~S61.4.1)			○	
30歳(S55.4.2~S56.4.1)			○	
35歳(S50.4.2~S51.4.1)			○	
40歳(S45.4.2~S46.4.1)	○	○	○	○
45歳(S40.4.2~S41.4.1)		○		○
50歳(S35.4.2~S36.4.1)	○	○		○
55歳(S30.4.2~S31.4.1)		○		○
60歳(S25.4.2~S26.4.1)		○		○

問い合わせ 市保健所保健予防課☎(883)1176



肝炎ウイルスの無料検査を実施します

市保健所では、B型・C型肝炎ウイルス検査を無料で実施しています。また、6月から市内の医療機関119か所でも無料で検査を受けることができます。検査は予約制ですので、希望する場合は市保健所健康管理課に電話でお申し込みください。健康管理課☎(883)1180

対象

これまで職場の健診や人間ドックなどで、肝炎ウイルス検査を受けたことがないかた

●市保健所での検査を希望する場合

毎月第3水曜日の午前9時~10時に検査を行います。検査前日まで、市保健所健康管理課へ電話で予約してください。☎(883)1180

●医療機関での検査を希望する場合

平日の午前8時30分~午後5時15分に市保健所健康管理課へ電話で予約の申し込みをしてください。後日、受診券をお送りしますので受託医療機関にお持ちください。なお、受診できる曜日や時間などは医療機関により異なります。



ポリオ 予防接種

★ポリオ…「小児マヒ」とも呼ばれ、ポリオウイルスによっておもに手足に麻痺を起こす病気です。国内での感染は報告されていませんが、インド、アフリカなどでは現在も流行しています。これらの地域で日本人が感染する可能性があるため、予防接種を受けておくことが大切です。

ポリオワクチンは、生後3か月から7歳6か月までの間に41日以上の間隔をおいて2回飲んで完了します。医師の診察もありますので、必ず保護者がお連れください。投与を受ける場合は保護者の署名が必要です。

また、市でお配りした「予防接種と子どもの健康」をお持ちのかたは、それを読んでからお越しください。

ワクチン投与前後30分は飲食しないでください。

※1歳以上で2回目のポリオワクチンを受けるかた…先に「麻しん風しんワクチン」を受け、27日以上の間隔をあけてからポリオの予防接種を受けてください。

受付時間▶ 午後1時30分～2時15分

用意する物▶ 母子健康手帳、ポリオ予診票

※予診票は母子健康手帳別冊に折り込んであります。受診当日に記入し、別冊から切り離してお持ちください。予診票をお持ちでないかたには、当日会場でさしあげます。

受けられないお子さん

- ▶ 熱がある ▶ 下痢をしている
 - ▶ 重い急性疾患にかかっている ▶ 予防接種でアナフィラキシー(※)を起こしたことがある
 - ▶ その他医師が不適当と判断した場合
- ※通常、接種後30分以内に起こるひどいアレルギー反応で、発汗、顔の腫れ、じんま疹、吐き気などの症状に続き、ショック状態になるような激しい全身反応。

医師と相談が必要なお子さん

- 次のいずれかに該当するお子さんは、予診する医師の参考として診断書が必要な場合があります。あらかじめ主治医とご相談ください。
- ▶ 心臓疾患・腎臓疾患・肝臓疾患・血液疾患・発育障がいなどで治療や指導を受けている
 - ▶ 何らかの予防接種後2日以内に発熱・発疹・じんま疹などアレルギーを思わせる異常があった
 - ▶ 予防接種の接種液成分(抗生物質、安定剤に使うゼラチン)に対してアレルギーがあるとされたことがある
 - ▶ けいれんを起こしたことがある
 - ▶ 免疫状態の異常を指摘されたことがある。また、近親者に先天性免疫不全症のかたがいる

会場	日程	対象地区
市保健センター	7月5日(火)	中通、南通、東通、広面、横森、柳田、太平、山内
	7月14日(木)	八橋、外旭川、旭川、新藤田、濁川、添川、下北手、上北手
	7月15日(金)	寺内、將軍野、泉
	7月20日(水)	山王、茨島、旭南、旭北、川元、川尻、卸町
	7月21日(木)	千秋、保戸野、高陽、手形、手形山
	7月28日(木)	檜山、牛島、大町、桜、桜ガ丘、桜台大平台、山手台
	7月29日(金)	各会場で受けられなかったかた
アルヴェ4階	7月26日(火)	秋田駅周辺
北部市民サービスセンター	7月8日(金)	飯島、下新城、上新城、金足、外旭川
	7月12日(火)	土崎港、港北、將軍野
西部市民サービスセンター	7月6日(水)	新屋北部(勝平小学区)
	7月22日(金)	新屋南部(日新小学区)、浜田、豊岩、下浜
御野場地域センター	7月1日(金)	仁井田、御野場、大住
	7月13日(水)	御所野、四ツ小屋
河辺総合福祉交流センター	7月27日(水)	河辺
雄和市民サービスセンター	7月7日(木)	雄和

※できるだけ各地区の指定日に受けるようお願いします。病気など、やむを得ない場合は、ほかの会場で受けてください。

※河辺・雄和地区以外は駐車場が狭いです(アルヴェの駐車場は有料です)。

●他の予防接種との間隔

- ▶ **三種混合・二種混合・B型肝炎・日本脳炎・インフルエンザ・ヒブ(Hib)・小児用肺炎球菌の予防接種を受けたお子さん**…6日以上の間隔をあけてください
- ▶ **BCG・麻しん風しん・水痘・おたふくかぜの予防接種を受けたお子さん**…27日以上の間隔をあけてください
- ▶ **今回、ポリオを受けるお子さん**…接種後、ほかの予防接種まで27日以上の間隔をあけてください
- ▶ **生後3か月～6か月未満でBCG未接種のお子さん**…先にBCGの接種を受けてから、27日以上の間隔をあけてください

※接種スケジュールは医師と相談してください。

問い合わせ 市保健所健康管理課 ☎(883)1179



ネコのトラブル防止を!

ネコに関する苦情や、保健所で引き取るネコが増えていきます。飼い主さんは近所に配慮し、命あるものとして、責任持ってネコを飼いましょう。衛生検査課 ☎(883)1182

●**屋内で飼いましょう**…排せつ物の放置や庭荒らしの防止、交通事故や病気(猫白血病や猫エイズなど)の予防のため、ネコは屋内で飼いましょう。

●**去勢不妊手術をしましょう**…むやみな繁殖による近所迷惑の防止、ネコ同士のけんかや生殖器系の病気の予防のため、去勢不妊手術をしましょう。

●**管理能力を考えて飼育を**…えさ代、薬代などの経費や自分の管理能力を考え、適正な飼育数にしましょう。

●**野良ネコにえさをやらない**…無責任なえさやりは、ネコの排せつ物や悪臭などで周囲に迷惑をかけたり、飼い主がいないネコを増やしたりしてしまいます。

ママが つくる給食

2歳～3歳の親子が対象。栄養バランスがとれた保育所の人気メニューを作ります。子どもは保育士と遊ぼう！無料。先着15組。

日時 6月23日(木)午前10時～正午

会場 西部市民サービスセンター

申し込み 6月6日(月)午前10時から
泉保育所 ☎(823)1626



ママと赤ちゃんの ふれ愛コミュニケーション

生後3か月～1歳未満の赤ちゃんとも母親が対象。助産師によるベビーマッサージ講座と育児相談。先着各15組。申し込みは6月8日(水)午前9時から北部市民サービスセンター子育て交流ひろばへ。☎(893)5985

日時 6月15日(水)・24日(金)・29日(水)、午前10時30分～正午

会場 北部市民サービスセンター(キタスカ) **参加費** 無料



ベビーマッサージ

日(水)午前10時30分～10時50分

つくってポン!!

身近な材料でかたつむりを作ります。無料。直接会場へ。詳しくは北部市民サービスセンター子育て交流ひろばへ。☎(893)5985

対象 / 就学前の親子 **日時** / 6月22日(水)午前10時30分～10時50分 **会場** / 北部市民サービスセンター2階子育て交流ひろば

保育所で遊ぼう!

★保育所開放 0歳～5歳の親子が対象。将来のパパ、ママ、祖父母を対象に0歳児室で保育体験を同時開催。時間は午前9時45分～11時。無料。直接、各保育所へ。

6月7日(火)

河辺保育所 ☎(882)3056

勝平保育園 ☎(823)4520

6月8日(水)

岩見三内保育所 ☎(883)2555

6月14日(火)

牛島保育所 ☎(832)3045

泉保育所 ☎(823)1626

寺内保育所 ☎(863)6253

6月15日(水)

土崎保育所 ☎(845)1571

6月16日(木)

川添保育所 ☎(886)2139

★親子サロン 就園前の親子が対象。保護者同士で交流しませんか。6月14日(火)午前10時～11時、手形第一保育所で。申し込みは手形第一保育所へ。☎(834)0766

キタスカの乳幼児学級

会場は北部市民サービスセンターです。時間は午前10時30分～11時30分。無料。申し込みは、往復はがきに、学級名、住所、親子の氏名(子どもはふりがなと年齢も)、電話番号を書いて、6月15日(水)(必着)まで、〒011-0945 土崎港西五丁目3-1 北部市民サ-

ビスセンター ☎(893)5969

カンガルー乳幼児学級 乳幼児期の子育てや読み聞かせの学習。

対象 / 生後6か月～1歳6か月の親子 **日程** / 6月23日(木)から12月までに7回 **定員** / 40組(抽選)

ペンギン幼児学級 しつけの話など。**対象** / 1歳7か月～3歳の親子 **日程** / 6月28日(火)から12月までに7回 **定員** / 40組(抽選)

ヤングプレママ&ヤングママのおしゃべりルーム

20歳前後のママと20歳以下の妊婦さんが対象。妊婦さんとママ同士の交流や個別相談。6月24日(金)午前10時～11時30分、市保健センターで。無料。申し込みは、子ども健康課へ。☎(883)1174

あそびにおいて!

ほっぺの会 就学前の親子が対象です。6月7日(火)・21日(火)、午前9時45分～11時30分、仁井田児童館で。参加無料。直接会場へ。詳しくは仁井田地区主任児童委員の田近さん ☎(839)5002

旭北キッズ 就園前の親子が対象。子ども未来センターのスタッフと遊ぼう! 6月7日(火)午前10時～正午、旭北児童館で。無料。直接会場へ。詳しくは旭北地区主任児童委員の吉岡さん ☎(823)4877

きりんクラブ

就学前の親子が対象です。6月10日(金)午前9時30分～11時、築山児童センターで。参加無料。直接会場へ。詳しくは築山地区主任児童委員の藤原さん ☎(833)6743

すこやか広面 0歳～5歳の親子が対象です。6月13日(月)午前10時～11時30分、広面児童館で。保険料1回1組50円。直接会場へ。詳しくは広面地区主任児童委員の佐々木さん ☎(832)2172

川尻ちびっこ広場 就園前の親子

が対象です。6月14日(火)・28日(火)、午前10時～11時30分、川尻地区コミセンで。参加無料。直接会場へどうぞ。詳しくは代表の加賀屋さん ☎(823)0561

東きらきらくらぶ 0歳～5歳の親子が対象です。バスで仁別の花公園へ遠足。6月14日(火)午前9時30分に東通の秋田東幼稚園前に集合。保険料1組50円。直接集合同場所へ。詳しくは東地区主任児童委員の折原さん ☎(835)5384

ひなっこクラブ 双子などの多胎児で就園前の親子が対象です。多胎児を妊娠中のかたもどうぞ。6月17日(金)午前10時～正午、セリオプラザで。参加無料。申し込みは6月10日(金)まで、代表の中村さん ☎050-1132-9469

わんぱく広場

就園前の親子が対象。ボウリング大会など。6月20日(月)午前10時30分～11時30分、アトリオン6階で。無料。定員10組。三井リパーク駐車券100円分をサービス。**●申し込み** 6月4日(土)から17日(金)まで、県中央男女共同参画センター ☎(836)7853

ばっけの会の講座

会場は南通亀の町にあるひよっこサロン。申し込みは、NPO法人ばっけの会へ。☎(834)4733

初めての沐浴 将来のパパ、ママ、祖父母が対象です。赤ちゃんのお風呂の入れ方や着替え、おむつ交換のやり方など。6月7日(火)午前10時30分～11時30分。参加費1組500円。定員8組

賢く使おうベビーフード 生後7か月～1歳の親子が対象。ベビーフードやフォローアップミルクの試食など。6月21日(火)午前10時30分～11時30分。参加費1組500円(おみやげ付き)。定員6組

育児



お子さんを公園で遊ばせながら保護者同士で交流。時間は午前10時10分～10時50分。参加無料。直接各公園へ。雨天中止。

青空保育

- 6月8日(水)▶雄和中央保育所園庭☎(886)2595
"▶琴平第1街区公園・土崎保育所☎(845)1571
- 6月9日(木)▶川添保育所園庭☎(886)2139
"▶新波保育所園庭☎(887)2014
"▶土崎港北六丁目児童遊園地・港北保育所☎(845)7166
- 6月14日(火)▶寺内保育所園庭☎(863)6253
- 6月15日(水)▶川口街区公園・川口保育所☎(832)4582

乳幼児健康診査

個人通知はしませんので、母子健康手帳別冊をよく読んで受診しましょう。風邪や感染性の病気にかかっているときはご遠慮ください。別冊をお持ちでないかたは子ども健康課☎(883)1174(市保健所2階)、市民課、北部・西部・河辺・雄和市民サービスセンター、アルヴェ駅東サービスセンター、岩見三内・大正寺連絡所へ。

◆4・7・10か月児健診◆

4か月・7か月・10か月になった日から、それぞれ満5か月・満8か月・満11か月になる前日までのお子さんを対象に、母子健康手帳別冊に記載されている市内の委託医療機関で行っています。

◆1歳6か月児・3歳児健診◆

下表の対象月と地区割りを確認し、ご自分の地区の日にどうぞ。都合が悪く、ほかの地域の日に受けたい場合は子ども健康課へご連絡ください。☎(883)1174

1歳6か月児健康診査 母子健康手帳と別冊のアンケート(記入する)、バスタオルをお持ちください。まだ受けていないかたも2歳未満

だと受診できます。子ども健康課へご連絡を。☎(883)1174

3歳児健康診査 3歳6か月になるお子さんが対象。母子健康手帳と別冊のアンケート(記入する)、尿検査セット(尿を容器に採る)、バスタオルをお持ちください。視力検査、聴覚検査は自宅で行ってきてください。まだ受けていないかたも4歳未満だと受診できますので、子ども健康課へご連絡を。

離乳食教室

離乳食の進め方、食品の調理法、試食など。会場は市保健センター。時間は午前10時～11時30分。受講無料。お子さんと一緒にどうぞ。申し込みは、6月8日(水)から子ども健康課へ。☎(883)1175

生後4か月～5か月 開催日 / 6月16日(木) 定員 / 先着45組

生後6か月～7か月 開催日 / 6月17日(金) 定員 / 先着30組

生後8か月～11か月 開催日 / 6月20日(月) 定員 / 先着30組

明徳館子ども広場

幼児～小学校低学年が対象です。人形劇「3匹のこぶた」、大型絵本

など。6月19日(日)午前11時～11時40分、中央図書館明徳館2階研修ホールで。無料。先着100人。

●申し込み 6月7日(火)午前9時から明徳館☎(832)9220

おはなし会へどうぞ

参加無料。直接会場へ。詳しくは土崎図書館へ。☎(845)0572

青空おはなし会 幼児～小学校低学年の親子が対象です。歌、大型絵本、手品、紙芝居など。6月11日(土)午前11時～11時40分、土崎図書館屋上で(雨天時は研修室)

おはなし会〇(まるっ) 0歳～1歳の親子が対象。絵本、手遊びなど。6月16日(木)午前10時～10時30分、土崎図書館2階研修室で

子ども未来センターの催し

会場はアルヴェ5階子ども未来センター。無料。直接会場へ。詳しくは同センターへ。☎(887)5340

つくっちゃオ 紙コップで「ぱくぱくかえる」を作ろう。対象/就園前の親子 日時/6月9日(木)・23日(木)、午前10時30分～11時

あそびのとびら 手遊び、絵本の読み聞かせ、簡単な工作など。対象/就学前の親子 日時/6月15日(水)午前10時30分～11時

びよんびよん広場 手遊びやふれあい遊び。対象/2歳～3歳の親子 日時/6月16日(木)、午前10時～と午前10時40分～の2回

ウェスターに集まれ!

会場は西部市民サービスセンター2階の子育て交流ひろばです。参加無料。直接会場へどうぞ。詳しくは同ひろばへ。☎(826)9007

いちごるーむ▶2歳未満の親子が対象です。ふれあい遊び。6月8日(水)午前10時30分～10時50分
ぐるぐるべったんこ▶就学前の親子が対象。カエルを作ろう。6月15

1歳6か月児・3歳児健康診査の日程

受付時間▶午後零時45分～1時30分

地区	1歳6か月児健康診査			3歳児健康診査		
	健診日	対象月	会場	健診日	対象月	会場
寺内 八橋 泉 保戸野 山王 川尻 川元 旭南 旭北 高陽 大町 中通 南通 檜山	7/6(水)	平成21年 12月生まれ	市保健 センター (八橋)	7/13(水)	平成20年 1月生まれ	市保健 センター (八橋)
旭川 外旭川 新藤田 濁川 添川 山内 仁別 千秋 手形 蛇野 手形山 東通 広面 柳田 下北手 大平 横森 桜 桜力丘 桜台 大平台 上北手 山手台	7/7(木)			7/22(金)		
土崎 港北 將軍野 飯島 金足 上新城 下新城	7/8(金)			7/26(火)		
牛島 卸町 大住 仁井田 御野場 四ツ小屋 御所野 茨島 新屋 勝平 豊岩 浜田 下浜 向浜	7/12(火)			7/27(水)		
河辺・雄和 (3か月に1回の実施)	8/16(火)			平成21年 11・12月、 平成22年 1月生まれ		

落刈り撮影会

6月11日(土)

午前7時～8時(小雨決行)
秋田南大橋近くの落畑

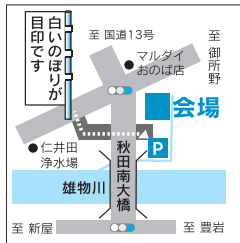

新しく選ばれた“あきた観光レディー”が、おばこ姿で秋田落を刈り取ります。参加無料。会場近くからの誘導に従ってお越しください。詳しくは(財)秋田観光コンベンション協会へ。☎(824)1211

サンライフ秋田

運動と趣味の教室

6月11日(土)午前10時からサンライフ秋田へ(先着順。直接窓口でも受け付け)。☎(863)1391

教室名(対象)	日程	受講料	定員
わく楽フィットネス (20歳以上)	7月8日(金)▶9月16日(金) 毎週金曜日、18:30～19:45	8,400円	25人
骨盤引き締めサン・エアロ (25歳以上)	7月6日(水)▶9月14日(水) 毎週水曜日、18:00～19:15	8,400円	25人
骨盤引き締めメディアムエアロ (20歳以上)	7月8日(金)▶9月30日(金) 毎週金曜日、10:00～11:15	8,400円	25人
リズム体操&ストレッチ (25歳以上)	7月6日(水)▶9月14日(水) 毎週水曜日、10:45～12:00	8,400円	25人
やさしい社交ダンス (Step1) (20歳以上)	7月9日(土)▶9月17日(土) 毎週土曜日、10:00～12:00	9,450円	26人
パッチワーク(初級) (20歳以上)	7月7日(木)▶9月15日(木) 毎週木曜日、10:00～12:00	9,450円 (別途材料費あり)	15人
フラワーアレンジメント (20歳以上)	7月7日(木)▶9月8日(木) 隔週木曜日、18:30～20:30	4,720円 (別途材料費あり)	15人
謡曲(喜多流) (20歳以上)	7月9日(土)▶9月24日(土) 毎週土曜日、18:00～20:00	7,560円	20人
運動不足な人の教室 (20歳以上の女性)	7月9日(土)▶9月17日(土) 毎週土曜日、10:30～11:45	8,400円	20人
ヨガで癒す心と身体 (20歳以上の女性)	7月6日(水)▶9月14日(水) 毎週水曜日、13:30～14:45	8,400円	25人
心と身体の本極拳 (20歳以上)	7月12日(火)▶9月20日(火) 毎週火曜日、18:30～20:00	8,400円	20人
癒しのストレッチ&ピラティス (20歳以上)	7月8日(金)▶9月16日(金) 毎週金曜日、10:30～11:45	8,400円	20人
バランスボールで姿勢美人 (20歳以上の女性)	7月12日(火)▶9月20日(火) 毎週火曜日、10:30～11:45	8,400円	20人
ペルヴィスダンス (20歳以上の女性)	7月9日(土)▶9月17日(土) 毎週土曜日、18:30～19:45	8,400円	20人

千秋美術館

千秋美術館 ☎(836)7860

コレクション展 秋田蘭画を中心に

6月2日(木)▶7月3日(日)

午前10時～午後6時
(入館は午後5時30分まで)

一般300円
高・大学生200円
中学生以下無料



燕子花にナイフ
図(佐竹曙山)

江戸時代後期に西洋画の写実画法を学んだ小田野直武、佐竹曙山らが描いた洋風画の秋田蘭画を中心に、同時代の関連作品を併せてご紹介。

ギャラリートーク…6月11日(土)・26日(日)、午後2時～。直接、千秋美術館へどうぞ(観覧料が必要です)。

館長講座 お姫様の嫁入り道具



花菱月丸扇紋三棚

6月18日(土)
午後2時～3時30分
千秋美術館3階講堂
参加無料 先着50人

秋田藩10代藩主・佐竹義厚の長女佳姫(よしひめ)が宇和島藩に嫁いだ際の嫁入り道具について、千秋美術館の小松大秀館長がわかりやすく解説します。

申し込み 6月7日(火)午前9時30分から
千秋美術館☎(836)7860

詳しい放送日程は
広報広聴課へ
☎(866)2034

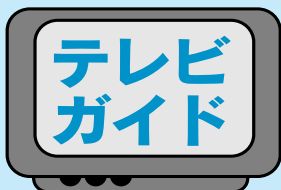

5分間テレビ番組
AAB おはよう秋田市から
月～木 午前10時30分～
ABS こんにちは秋田市から
金 午前11時25分～
土 午前11時40分～
日 午前11時55分～
AKT こんばんは秋田市から
水 午後10時54分～

6/3(金)▶6/7(火)

市民リポーターが紹介!
●土崎みなとふくまつり
●秋田かやき四天王決定戦

6/8(水)▶6/14(火)

●秋田市ほっと情報
●秋田ノーザンハピネッツ
の昨シーズンを振り返る

※5分間テレビ番組は、秋田ケーブルテレビでも放送しています。

15分 ●6/26(日)午前7時30分～ ABS おはよう秋田市長です「最新の市政情報」



エフエム秋田 秋田市マナー555 毎週月 午後5時55分～
ABSラジオ 秋田市今週のいちネタ 毎週火 午前10時30分～
エフエム橋台 午後スタ 毎週水 午後2時00分～

●生ごみ減量にご協力を
●観光スタイルを変える! おもてナビ
●「広報あきた」から



催し物

如斯亭庭園の一般公開

旧秋田藩主佐竹氏の別邸(如斯亭)庭園を一般公開します。6月8日(水)午前9時30分～正午、場所は旭川南町2-73(からみでん交差点の北西角)。無料。直接会場へ(駐車場はありません。路線バス=秋田温泉線、仁別リゾート公園線「からみでん」下車)。詳しくは文化振興室へ。

☎(866)2246

佐竹城下を歩く会

テーマは「牛島巡りと太平川蛇行考察」。6月18日(土)午前10時、牛島橋南たもとに集合。参加無料。

●問い合わせ 歴史作家の土居輝雄さん ☎(832)8708

赤十字・愛の芸能祭

民謡、舞踊、詩吟など。収益金の一部は東日本大震災の義援金に充てます。

日時/6月19日(日)正午～ 会場/秋田県民会館 入場料/1,000円(前売り券は秋田駅トピコで販売中)

●問い合わせ 秋田県赤十字芸能奉仕団の高橋さん ☎(828)3198

新緑の山を歩こう

秋田駒ヶ岳清掃登山 6月19日(日)午前5時、市役所駐車場に集合。参加費500円。申し込みは、秋田清掃登山連絡協議会の大山さん

☎080-1654-5240

緑の山歩塾 秋田駒ヶ岳登山と高山植物観察。6月25日(土)午前6時45分、東北森林管理局に集合。参加費3,500円(保険料含む)。定員30人(抽選)。申し込みは、はがきかファクスに住所、氏名、生年月日、電話番号を書いて、6月6日(月)から10日(金)まで、〒010-8550中通五丁目9-16 東北森林管理局「緑の普及係」

☎(836)2218 ファクス(836)2012

八橋社寺と古代城跡めぐり

秋田城跡、菅江真澄の墓、日吉八幡神社などをめぐります。先着25人。日時/6月22日(水)午後1時～4時 集合場所/秋田城跡収蔵庫前(寺内) 保険料/50円

●申し込み 6月8日(水)午前9時から北部市民サービスセンター生涯学習担当 ☎(893)5969

建築家・文化勲章受章者

安藤忠雄講演会

7月8日(金)午後6時～

アトリオン音楽ホール 入場無料 先着700人

テーマ
地方都市の
可能性を探る

新県立美術館を設計した文化勲章受章者の建築家・安藤忠雄さんが、震災を乗り越え、東北の元気につながる講演会を開催します。

*5月から申込受付を開始しています。申し込み状況は県建築住宅課ホームページをご覧ください。http://www.pref.akita.lg.jp/

申し込みは
往復はがきで
(1人1通)



<input type="checkbox"/>	〒010-8570 往信	山王四丁目1番1号 秋田県建築住宅課 にぎわい創出会 議事務局宛	※何も記入しないで ください
--------------------------	-----------------	---	-------------------

<input type="checkbox"/>	〒000-0000 返信	氏名を記入	「安藤忠雄 講演会申込」 ・氏名 ・電話番号 ※車いす利用の 場合はその旨 を記入
--------------------------	-----------------	-------	---

問い合わせ 秋田県建築住宅課 ☎(860)2566

秋田長持唄 全国大会出場者を 募集します

7月17日(日)に雄和体育館で行われる「第17回秋田長持唄全国大会」の出場者を募集。少年少女の部(4歳～中学生)、一般の部、熟年の部(70歳以上)の3部門。申込締切は6月17日(金)。スタッフも募集中です。

参加費 一般・熟年の部▶2,500円 少年少女の部▶1,000円

定員 一般の部▶先着100人 熟年の部▶先着50人

申し込み 所定の申込用紙を秋田長持唄全国大会実行委員会に請求するか、河辺雄和商工会ホームページからダウンロードしてください(募集要項もホームページから)。詳しくは大会実行委員会 ☎(882)3523 http://shoko.skr-akita.or.jp/town-kawabe-yuwa/



石井露月顕彰 全国俳句大会・秋田市短詩型大会

俳句、短歌、詩、川柳を募集

雄和出身の俳人・石井露月を顕彰して、9月17日(土)に雄和市民サービスセンターで行う「全国俳句大会・秋田市短詩型大会」の作品を募集します。一般、大学、小・中・高校生の部があります。

作品応募数
俳句▶1人2句まで。小・中・高校生は1人1句
短歌▶1人2首まで。小・中・高校生は1人1首
詩▶1人1編。400字詰め原稿用紙2枚以内で
川柳▶1人2句まで。小・中・高校生は1人1句

参加費
投稿は無料ですが
一般の部のみ作品
集代などとして、
1人千円必要です

申し込み 7月14日(木)まで、作品を下記へお送りください。俳句、短歌、川柳は所定の投稿用紙がありますので、雄和図書館の窓口、またはホームページからどうぞ。http://www.city.akita.akita.jp/city/ed/yl/ 一般の部は、参加費1,000円を小為替か現金書留で、作品と一緒に送ってください。〒010-1223 雄和妙法字上大部48-1 雄和図書館「石井露月顕彰 全国俳句大会・秋田市短詩型大会」係 ☎(886)2853

もちよりカフェ

★おしえて！あなたの
おすすめフリーペーパー・ミニコミ誌

6月18日(土)午後2時～3時30分

おすすめのフリーペーパー、ミニコミ誌を持ち寄って交流しませんか。茶菓子代100円。定員15人。

申し込み 6月17日(金)午後7時まで
市民交流サロン☎(887)5312



会場はアルヴェエ3階の
市民交流サロンです！

ALVE de ヨルカイギ

★地域のパワーで魅力を発信「ふじさと元気塾！」

6月22日(水)午後7時～9時

ゲストはNPO法人ふじさと元気塾事務局長の藤原弘章さん。地域資源と人とのつながりで作り出した新しい民芸品のお話など。参加無料。定員20人。

申し込み 6月21日(火)午後7時まで
市民交流サロン☎(887)5312



6月6日(月)午前9時から市勤労青少年ホームへ。☎(824)5378

消防署の救命講習会

秋田南消防署・普通救命講習会

AEDの使いかたなど。6月19日(日)午前9時～正午、秋田南消防署で。無料。定員10人。申し込みは秋田南消防署☎(839)9551

河辺消防署・上級救命講習会 心肺蘇生法(AED含む)など。6月25日(土)午前9時～午後6時、河辺総合福祉交流センターで。無料。定員20人。申し込みは河辺消防署☎(882)3300

危険物取扱作業の講習

会場は文化会館。受講料各4,700円。
給油取扱所▶7月22日(金)、8月2日(火)・29日(月)、午前9時～正午
一般(その他)▶7月22日(金)、8月2日(火)・29日(月)、9月7日(水)、午後1時30分～4時30分
石油コンビナート▶9月7日(水)午前9時～正午

●申し込み 6月13日(月)から24日(金)まで、消防署などにある申込書で(社)秋田県危険物安全協会連合会(山王三丁目7-21)☎(867)2245

あきた市民農楽校

時間、材料費、開催場所、申し込み方法など、詳しくはNPO法人秋田バリアフリーネットワークの鈴木さんへ。☎(853)7475

野菜づくり体験▶6月9日(木)・16日(木)・17日(金)、7月5日(火)・6日(水)・27日(水)・28日(木)

草花の寄せ植え▶6月21日(火)

夏野菜の漬け物▶7月14日(木)



案内

無料相談へどうぞ

害虫駆除相談 害虫やネズミの駆除

方法の相談に専門家が応じます。6月4日(土)午前10時～午後4時、秋田駅東西連絡自由通路(ぼぼろ一)西口側で。直接会場へどうぞ。

問い合わせ/秋田県ベストコントロール協会☎(868)2511

不動産鑑定士相談 不動産鑑定士が相談に応じます。6月17日(金)午後2時～4時、アルヴェエ4階洋室Bで。定員4組。申し込み/6月15日(水)まで秋田県不動産鑑定士協会(秋田鑑定院内)☎(866)0813

障がい児者相談 身体・知的・精神・発達障がいがあるかたや、そのご家族などを対象に専門相談員が就職や生活の相談に応じます。6月19日(日)午後1時30分～4時、遊学舎(上北手)で。直接会場へ。問い合わせ/竹生寮の斎藤さん☎(834)2577

ふれあい法律相談 法律、相続などの相談に小林昶弁護士が応じます。6月20日(月)午前10時～正午、市老人福祉センター(八橋)で。先着6人。申し込み/6月6日(月)午前10時から市社協ふれあい福祉相談センター☎(863)6006(電話でのみ受け付け)

雄和地区ふれあい法律相談 相続などの相談に三浦広久弁護士が応じます。6月27日(月)午前10時～正午、雄和ふれあいプラザで。先着6人。申し込み/6月6日(月)午前10時から市社協雄和事務所☎(886)5071(電話でのみ受け付け)

ボランティア団体に助成

ボランティア基金運用益によりボランティア団体に活動費を助成します。対象/市内で1年以上の活動実績があり、年5回以上活動している会員10人以上のボランティア団体

●申し込み 6月30日(木)まで、秋田市社会福祉協議会☎(862)7445

竿燈まつりの俳句を募集

①竿燈と②県内の夏・秋祭りや行事を季題にした俳句を二句1組で応募

してください(1人何組でも応募可)。投句料1組1,000円。優秀作品100点を竿燈まつり期間中に中央図書館明徳館前に掲示します。

●応募方法 便せんかB5判の用紙に俳句、住所、氏名(番号)、電話番号を書いて、投句料(現金書留、為替、定額小為替)と一緒に、6月30日(木)まで、〒010-1617新屋松美ガ丘東町6-9加藤一弥さん(秋田市俳句人連盟)☎(863)3560

「なんかヤッペーの会」会員募集

太平山リゾート公園内に手作りの公園を一緒に造りませんか。活動は10月まで月2回程度(おもに日曜日)。入会無料。定員30人。

●問い合わせ クアドーム ザ・ブーン☎(827)2301

音楽ライブ出演者を募集

9月3日(土)・4日(日)に大町で開催するストリート音楽ライブ「ザ・パワーオブミュージックフロムアキタ」の出演者を募集します。年齢、プロ・アマは問いません。参加費1団体4人まで3,000円(5人以上は1人500円を加算)。

●申し込み ホームページの申し込みフォーム、または申込書をダウンロードして、6月20日(月)(必着)まで、〒010-1618新屋松美ガ丘北町11-32(有)コムズ☎(866)0643
<http://www.akita-genki.com/>

フリマに出店しませんか

市内に住む18歳以上のかたが対象です。フリーマーケットは6月26日(日)午前10時～午後3時、秋田駅ぼぼろ一東口側で。出店料は無料。募集は30区画(抽選)。

●申し込み 秋田市民交流プラザ管理室(アルヴェエ1階)や秋田駅ぼぼろ一東にある申込用紙で、6月9日(木)まで秋田市民交流プラザ管理室☎(887)5310

情報チャンネルa

節電の街に笑顔を輝かす ヒサト



講座

自然科学学習館の講座

会場はアルヴェ4階の自然科学学習館です。問い合わせ、申し込みは同館へ。☎(887)5330(月曜休館)

南極の氷贈呈式 南極の氷に触ってみよう。「南極の氷で乾杯(当日先着30人)」や南極の話、楽しいクイズも。6月19日(日)午前11時～正午。参加無料。直接会場へどうぞ。

電子工作教室・電子ゴマ 小学4年生以上が対象です。はんだ付けで電子ゴマを製作。無料。定員20人。日時/6月25日(土)午後1時～3時 申し込み/6月14日(火)午前9時から

女性向けの講座です

健康美容講座 紫外線やサプリメントなどがテーマです。対象/女性 日時/6月21日(火)午前10時～正午 会場/河辺市民サービスセンター 受講料/無料 定員/先着15人 申し込み/6月6日(月)午前9時から河辺市民サービスセンター生涯学習担当☎(882)5171

再就職支援「ビジネス文書作成IT講習と対応マナー」 ワード(文書作成ソフト)を使ったビジネス文書作成と対応マナー講座。雇用保険の失業給付認定における求職活動実績になります。対象/再就職をめざす女性で全日程受講できるかた 日時/6月29日(水)・30日(木)、午前10時～午後3時、7月4日(月)午前10時～午後零時30分 会場/サンバル秋田(文化会館内) 資料代/1,600円 定員/10人(抽選) 申し込み/往復はがき(1人1通)に講座名、住所、氏名、年齢、電話番号、職業の有無を書いて、6月10日(金)まで、〒010-0951山王七丁目3-1女性学習センター☎(824)7764

女性セミナー「ゆうわ」 学習会、料理教室、施設見学など。対象/雄和地域の女性 日時/7月から来年2月までに5回 会場/雄和市民サービスセンター 受講料/実費 定員/先着20人 申し込み/6月6日(月)午前9時から雄和市民サービスセンター☎(886)5540

市立図書館の講座

本を愉(たの)しむ 本を通して人との出会いやお茶を楽しむひとときを過ごしませんか。日時/6月15日(水)・22日(水)・29日(水)、午前10時～正午 会場/土崎図書館2階研修室 参加費/各300円 定員/先着各40人 申し込み/6月4日(土)から、本を愉しむ会の高橋さん

☎(873)7250(午後6時以降)

子どもの本をえらぶ 子どもに読ませる本の選びかたなどを学びます。対象/図書館職員、小学校の図書館関係教職員、子ども読書サポーター 日時/6月18日(土)、7月9日(土)・16日(土)、午後1時30分～3時 会場/土崎図書館2階研修室 参加費/無料 定員/先着20人 申し込み/6月7日(火)午前10時から土崎図書館☎(845)0572

市民文化講座「支えあう詩人たち」 中央図書館明徳館前館長の北条常久さんが、支え合って作品を生み出した詩人たちを解説。時間は午前の部が午前10時30分～正午、午後の部が午後2時～3時30分(内容は同じ) 日程/6月22日(水)＝「賢治と心平」 6月29日(水)＝「心平と黄瀛(こうえい)」 7月6日(水)＝「光太郎と賢治」 参加費/無料 定員/先着各50人 申し込み/6月8日(水)午前9時から明徳館☎(832)9220

就活 Know How 集中セミナー

自己分析、面接対策など、就職活動に必要なスキルを習得。受講無料。対象/求職活動中で39歳以下のか

た 日時/6月23日(木)・24日(金)、午前10時～午後4時 会場/ジョイナス(千秋) 定員/15人

●申し込み フレッシュワークアカタ☎(826)1735

御所野台地遺跡を学ぶ

貴重な出土遺物を見ながら御所野台地遺跡群の発掘調査を学びます。学んだ知識をいかして、遺跡の保存や案内などのボランティアに参加できます。無料。先着20人。

日時/6月18日(土)午前10時～正午 会場/御所野ふれあいセンター

●申し込み 6月6日(月)午前8時30分から文化振興室☎(866)2246

ネイチャーウォークinかわべ

20歳以上が対象です。明治天皇が通った自然豊かな羽州街道を歩いてたどります。7月13日(水)午前9時～午後3時。集合場所は河辺市民サービスセンター。無料。先着20人。昼食をお持ちください。申し込みは、6月6日(月)午前9時から河辺市民サービスセンターへ。☎(882)5171

テルサ6月の料理教室

会場は秋田テルサ(御所野)。時間は午前10時～午後1時。申し込みは秋田テルサへ。☎(826)1800

新ジャガイモの料理▶6月13日(月)

受講料/1,800円 定員/20人

京水無月と生八つ橋▶6月17日(金)

受講料/1,800円 定員/16人

絵巻寿司(椿の花など)▶6月22日(水)

受講料/1,800円 定員/24人

秋田風笹巻き▶6月24日(金)

受講料/1,800円 定員/24人

米粉でスイーツ作り

39歳以下のかたが対象。米粉を使ったミニシフォンケーキなど。6月23日(木)午後6時30分～8時30分、サンバル秋田(文化会館内)で。材料費800円。先着16人。申し込みは

被災者招待事業へご協力をお願いします

竿燈で被災地に希望の光を!

東北各県では今、夏まつりを早期復興の契機とすべく、各まつりが連携し、災害に立ち向かう総力を結集しようとしています。

市では、東日本大震災の被災地および県内に避難されているかたを、8月3日(水)～6日(土)に開催される「竿燈まつり」にご招待することとしました。本市が全国に誇る竿燈を、東北の明日を担う子どもたちとご家族に観覧してもらい、将来の希望の光となることを願い実施するものです。

竿燈まつり実行委員会では、広く市民のみなさん、事業者のみなさんに、協賛募金の協力を呼びかけています。ご協力をお願いいたします。



事業の内容

宮古市、釜石市、多賀城市からそれぞれ400人、合計1,200人を1泊2日で招待します。また、県内に避難されているかたには、観覧席を提供し、竿燈を楽しんでいただきます。

募金の方法

①募金箱へ募金

市役所などに募金箱を設置するほか、各種イベント会場などで随時募金活動を行いますので、ご協力をお願いいたします。

②金融機関へ振り込み

●秋田銀行秋田市役所支店 普通 1007569

●北都銀行本店営業部 普通 6360814

※口座名義は「アキタシカントウマツリジツコウイインカイ ヒサイチオウエントクベツブカイ ブカイチョウ ホヅミトム」となっております。

問い合わせ 秋田市竿燈まつり実行委員会(観光物産課) ☎(866)2112