

広

市民の生活情報誌

報

あきた

2012 平成24年

8月3日号

NO.1774 毎月第1・第3金曜日発行

編集発行●秋田市広報広聴課

一致団結！ 地域のチカラ

7月8日、御所野で行われた
秋田市消防団消防操法大会で。



2 イベント情報 夏本番！

4 市長コラム・日々初心
「初めての夏と2度目の夏」

6 “地域貢献+介護予防”の新たな取り組み

11 9月から市立病院で夜間・休日診療

14 ごみ出しQ&A 情報チャンネルa

20 あきた観光レディー、夏の装い

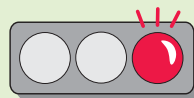

6月は家庭系ごみが増量！
ごみの分別にご協力を

エコアちゃんのごみ減量速報



環境都市推進課 ☎(866)2943

家庭系ごみの排出量 (資源化物を除く)

今年6月の 家庭系ごみ排出量		8,070 トン (昨年同月より1,757ト増)
1人1日当たり	減量目標 (平成24年度まで)	556 グラム
	4月~6月の 排出量累計から算出	739 グラム
目標との差		183 グラム (A4用紙45枚分)

夏本番!

今年は
史上最多の
261本!

8月

★竿燈まつり

3日(金)★

4日(土)★

5日(日)★

6日(月)★

7日(火)

8日(水)

9日(木)

10日(金)

11日(土)

12日(日)

13日(月)

14日(火)

15日(水)

16日(木)

17日(金)

18日(土)

★19日(日)

8月3日(金)▶6日(月) *昼妙技会は
4日(土)から。

夜本番…竿燈大通りで18:55~20:50
昼妙技会…エリアなかいちで9:20~15:20

ぜひ会場で迫力ある演技をお楽しみください。市役所
駐車場など、会場周辺では屋台村も開催します!

問い合わせ 秋田市竿燈まつり実行委員会 ☎(866)2112



もっと近くで! もっと感じて!

よる夜の動物園

8月14日(火)▶17日(金)17:30~21:00

*通常開園(9:00~16:30)後に実施します。一度閉園して17:30に開園。

入園料 一般700円、年間パスポート1,200円、中学生以下無料

ふだん見ることができない動物たちの夜の生態
を観察しよう。エサやり“まんまタイム”、動物
解説、なかよしタイムなど。みんなで来てネ!

開催期間中、駐車場が大変混み合います。秋
田中央交通の臨時バスも運行されますのでご
利用ください。

秋田駅西口7番線発▶17:00と17:30の2本
大森山動物園発▶20:30と21:00の2本

問い合わせ 大森山動物園 ☎(828)5508



サル山

千秋公園 Jazz Impression vol.3

8月18日(土)▶19日(日)

(開場10:00) 12:00~20:00 *19日は11:00~

千秋公園二の丸を会場に、秋田市出
身のジャズギタリスト、小沼ようすけ
をはじめ、県内外のミュージシャンが
競演。夏のひととき、心地よい演奏を
お楽しみください。観覧無料。フリー
マーケット、飲食屋台なども出店。

問い合わせ

千秋公園Jazz Impression実行委員会
事務局 ☎(836)0588(夜7時以降)
Eメール nakajazz02@gmail.com

千秋 Jazz

検索

おもな
出演者

ギラ・シルカ



小沼ようすけ



大坂昌彦

中重雄(N.S.G)



こまめな給水、日傘や帽子など
で日差しを防いで、熱中症にか
からないようにしましょう。



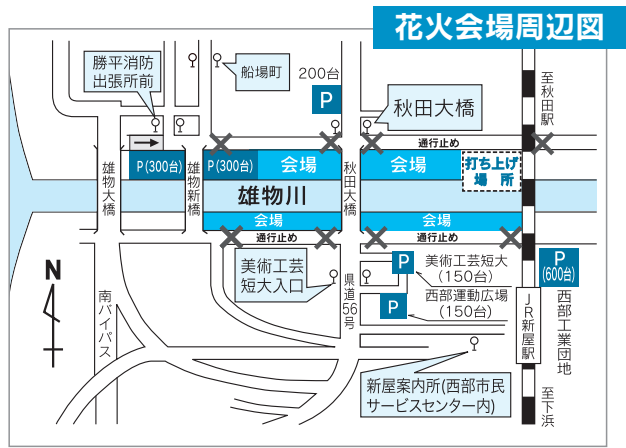

ドド〜んと
7,500発

秋田市夏まつり 雄物川 花火大会

渋滞が予想されます。
会場へは列車・バスでどうぞ。

J R 羽越線

秋田駅発	新屋駅着	新屋駅発	秋田駅着
17:40	→ 17:48	20:34	→ 20:42
18:17	→ 18:25	21:49	→ 21:57
18:38	→ 18:48	22:55	→ 23:03

秋田中央交通バス

行きのバス(秋田駅西口乗場→会場バス停)

- 新屋線(⑦番乗り場発→秋田大橋前)
16:30 17:00 17:30 18:00 18:30 19:00
- 新屋西線(⑦番乗り場発→勝平消防出張所前)
16:35 17:05 17:20 17:55 18:20 18:35
- 船場町經由川尻割山線(⑧番乗り場→船場町)
17:10 18:25

帰りのバス(新屋案内所→秋田駅西口)

- 新屋線 20:50 臨時21:00 臨時21:10

前半は秋田西中学校生徒の「デザイン花火」、日本煙火芸術協会有志の「ザ・プレミアム花火」、後半は仕掛花火、超デラックスターマイン、8号玉連発などを打ち上げます。

問い合わせ
雄物川花火大会事務局 ☎(826)9003
(西部市民サービスセンター内)

*ホームページは左記をご覧ください。
①がパソコン、②が携帯電話。
① <http://www.city.akita.akita.jp/city/scws/hanabi.htm>
② <http://www.city.akita.akita.jp/lsc/scws/hab.htm>

8月10日(金) 19:30 ~ 21:00
*荒天時は翌11日(土)に順延します。
雄物川河川敷

大正寺おけさままつり

8月19日(日) 16:00~21:00

雄和新波商店街ほか *雨天時は雄和南体育館。

16:00~ 大正寺おけさ総踊り

地元の団体のほか、大仙市、由利本荘市、大湯村の団体が友情参加。20連(団体)約400人が、華やかに新波商店街を踊り歩きます。また、当日午後2時から雄和南体育館で踊りの講習会を開催します。気軽にご参加を!

17:30~ おけさの郷 芸能文化の祭典

会場 / JA新あきた大正寺相談所駐車場

出演予定…津軽三味線全国大会A級チャンピオン三連覇の渋谷和生一行(弘前市)、浅野梅若社中、南外釜坂おけさ会(大仙市)、ヤートセ秋田祭「酔楽天」ほか

20:00~ 雄物川を彩る花火大会

新波橋近くの河岸から、創造花火やメッセージ花火など1,500発を打ち上げます。

問い合わせ 祭実行委員会の加藤さん ☎090-8781-7403



大正寺おけさ
会場案内図



*駐車場は係員が誘導します。



竿燈の会場で
お待ちしております！

日々初心

市長コラム・日々初心

市長●穂積 志

初めての夏と2度目の夏

もくもくと湧き上がる入道雲にカーッと照りつける太陽、そして街を彩る鮮やかな夏の花、まさに夏真っ盛りです。春夏秋冬それぞれが鮮烈で、秋田ほど四季のメリハリに富んだところは、他にないのではないかと、常々その幸せを感じています。

初めての夏――

7月から家庭系ごみの有料化が始まりました。初めての収集日となった2日早朝、私も近くの集積所数か所に立ち会いました。新しいごみ袋は、ほぼ適切に使用されており、これまで賛否両論ありましたが、ルールに従って整然とごみを出している姿に敬意と感謝の念を持ちました。同時に有料化に向けた周知などの事務作業がおおむね目的を果たしたことにホッとしています。

また、立ち会ってみて強く感じたのは、今回の有料化は結果的に市民協働や地域の絆づくりにも一役買ったのではないか、ということだと思います。最初は有料化の是非についてであつても、そこから地球温

暖化や相次ぐ異常気象、エネルギー問題、そして具体的なごみの出し方など、地域においてさまざまな話し合いを持たれたところもあったと聞き及んでいます。地球温暖化や環境に対する思いは、市民のみなさんも行政も同じです。その思いを共有して、それぞれが役割を果たしていけるとしたら、それは市民協働の望ましい姿の一つでもあります。

さて、肝心の家庭系ごみの排出量ですが、有料化スタート時点で大きく減ることは当然としても、注目したいのは、古紙の中で雑がみの排出量が、7月2週間分の比較で前年比40%も増えていることです。このことは、雑がみの分別に対する意識の高まりの一端を示していると思われれます。

7月2日午前6時、地域のみなさんとゆつくり話をするのもでき、気持ちのいい夏の朝になりました。

2度目の夏――

昨年の3・11東日本大震災から2度目の夏を迎えます。岩手県野



7月上旬、市職員が地域のごみ集積所を巡回しました(写真の帽子姿が市長)

田村の災害廃棄物の広域処理をはじめ、被災地の復旧・復興のためには努力をいといませんが、さらに何ができるのか考えてみたところ、震災により県内に避難・在住されているかたがたを、昨年に引き続き竿燈まつりにご招待することにしました。

震災から1年と5か月がたちますが、時の経過の割には、復旧・復興、そして被災者の支援は進んでいないと私は認識しています。県内の避難・在住者のかたがたもまだまだ不自由な生活を余儀なくされており、竿燈の揺らぐ灯りが被災されたみなさんにとっての希望の光として灯らんことを願っています。

◆秋田市ホームページで市長の動向や記者会見の内容などをお伝えしています。
「市長ほっとコーナー」<http://www.city.akita.akita.jp/city/mayor/>



第29回

国民文化祭・あきた

2014

会期▼平成26年10月4日(土)～11月3日(月)

国民文化祭とは…さまざまな文化活動に親しんでいる個人や団体が、全国各地から集う国内最大級の文化の祭典で、昭和61年から各都道府県で開催しています。

シンボルマーク…限りなく広がる文化へのあこがれを、歓喜の人形(かた)の構成でイメージしたデザインです。色は、日本古来の古代紫を基調としています。

テーマ
発見×創造 もうひとつの秋田



写真は昨年の京都国民文化祭の様子。上が能楽の祭典、右が吹奏楽の祭典



平成26年秋、秋田県で初めて「国民文化祭」が開催されます。会期中は、県内各市町村でさまざまな文化関連の催しが行われ、全国からもたくさんのお客様や出演者が訪れることが期待されています。

1か月に渡るその内容は、直木賞作家の西木正明さん(仙北市出身)が総合プロデューサーを、また作曲家の天野正道さん(秋田市出身)が音楽監督を務めるオーブニング式典を皮切りに、シンポジウム、各市町村が行う分野別フェスティバル、各芸術団体や

グループが企画する県民参加事業など。まさにみんなで盛り上げる「文化の国体」と呼ぶにふさわしい一大イベントとなる予定です。

秋田市でも、音楽、芸能、芸術などの分野で12の主催事業(左図)を開催。今後、文化団体など、市民のみなさんと市からなる「国民文化祭秋田市実行委員会」で、その具体的な内容を検討していきます。詳しくは市ホームページなどでお知らせしますのでお楽しみに！

秋田市の12の「分野別フェスティバル」

- オーケストラの祭典
- 日本舞踊の祭典
- 合唱の祭典
- 吹奏楽の祭典
- 邦楽の祭典
- ピアノ・オルガンフェスティバル
- 能狂言の祭典
- 総合美術展
日本画・洋画・書・
工芸・彫刻・写真など
- 子ども邦舞・邦楽公演
- 古代地域間交流シンポジウム
- 東海林太郎音楽祭
- 舞踏・舞踊フェスティバル in AKITA

出演者や作品を
全国から公募して開催！

秋田市主催事業の問い合わせ

第29回国民文化祭秋田市実行委員会事務局
☎(866)8782(企画調整課内)
<http://www.city.akita.akita.jp/city/pl/mn/kokubunsai/>



7月14日に行われた大正琴のステージ

国民文化祭サテライトセンター

場所▶秋田駅西口フォンテAKITA 6階(中通)
利用時間▶平日 13:00～19:00(月曜日)
土日・祝 10:00～19:00
問い合わせ▶☎(884)7341

情報はここから



国文祭サテライトセンター
フォンテ6階で
情報発信中！

フォンテ6階にある国民文化祭サテライトセンターでは、さまざまな企画展示や、文化芸能のステージパフォーマンスなどを行っています。特に週末はイベント盛りだくさん！

まずは、ここに足を運んで、「国民文化祭」までの気分を盛り上げてみてはいかがでしょうか。

介護支援ボランティア制度

地域貢献 + プラス

ご自身の介護予防に



市では、65歳以上のかたに参加していただく「介護支援ボランティア制度」を10月から始めます。介護支援のためのボランティア活動を通して社会参加や地域貢献ができ、ご自身の介護予防にもなります。また、活動時間に応じて交付金を申請できます。ぜひご登録ください。

介護支援ボランティア制度の流れ

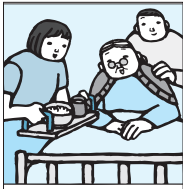
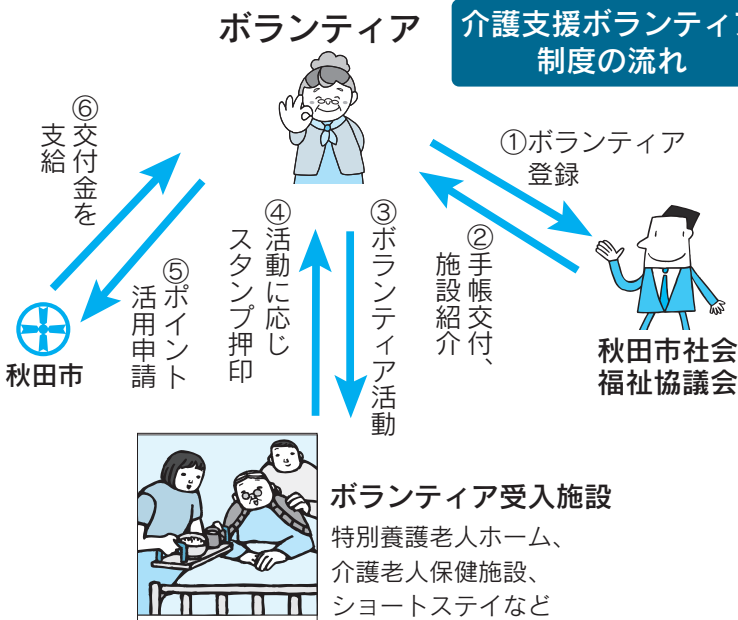

ボランティア受入施設

特別養護老人ホーム、介護老人保健施設、ショートステイなど

ボランティア登録のための講習会

秋田市社会福祉協議会が実施する介護支援ボランティア登録講習会を受講してください。介護保険被保険者証を持って直接会場へどうぞ。

日時▼8月30日(木)、9月6日(木)・13日(木)・20日(木)・27日(木)、いずれも午前10時～正午
*いずれか1日を選んで受講してください。
会場▼秋田市老人福祉センター3階大会議室
(八橋南一丁目8-2)

ボランティア活動のおもな内容

- レクリエーションなどの指導や参加支援
- お茶出しや食堂内の配膳、下膳などの補助
- 喫茶などの運営補助 ●話し相手
- 散歩や外出、館内移動の補助
- 利用者の移動補助、施設行事の手伝い
- 施設の職員と一緒に草刈り、洗濯物の整理、シーツ交換など軽微で補助的な活動

ポイントの活用方法

- ①ボランティア活動を行った施設からボランティア手帳にスタンプを押してもらいます(1時間程度の活動で1個、1日2個まで)。
- ②1年間の活動終了後、スタンプ10個ごとに10ポイントが与えられ1ポイント100円として市に交付金を申請できます(交付金は年間5千円が上限)。

問い合わせ

秋田市社会福祉協議会介護支援
ボランティア担当 ☎(862)7445

予防3原則を守って

防ごう!

夏の食中毒を



高温多湿なこの季節は、食中毒が発生しやすい時期です。食品などの取り扱いには十分注意して、食中毒を防ぎましょう。

問い合わせ 衛生検査課 ☎(883)1181

原則①!

菌をつけない▼食中毒菌は、魚や肉、野菜などに付いていることがあります。この菌が手や調理器具などを介してほかの食品を汚染することがあります。十分な手洗い、食材の洗浄、調理器具の洗浄消毒を行いましょう。

原則②!

菌を増やさない▼食中毒菌は、10℃以下で増えにくくなります。食品は、室温に長く放置しないで(調理中も)、冷蔵庫で保存しましょう。加熱調理した食品もできるだけ早く食べましょう。

原則③!

菌をやっつける▼食中毒を起こす菌のほとんどは加熱することで死滅します。加熱調理する食品は75℃で1分以上、カキなどの二枚貝は85℃で1分以上加熱し、中心部まで熱を通しましょう。また、調理器具は洗浄後に熱湯や塩素系漂白剤などで消毒しましょう。



牛レバーは生食禁止!

牛レバーは内部にも食中毒を起こす菌がいる可能性があり、生で安全に食べる方法が見い出せないことから、7月から牛レバーを生食用に販売・提供することが禁止されました。牛レバーは生で食べず、必ず中心部まで十分加熱して食べましょう。

おまかせ
ください!



市民市場ならではの新鮮な商品や、生活必需品をお届けします。お気軽にご利用ください!
(株)あきた市民市場メイトの玉野和貴さん)

を



買い物弱者支援 ビジネスモデル構築事業

市では、日常の買い物が不自由なかたを支援するため、公募型プロポーザル方式で選定した事業者が提案した、食料品や日用品の配達サービスのビジネスモデル構築事業を、8月1日から試験的に実施しています。商工労働課 ☎(866)2429

事業の受託者 (株)あきた市民市場メイト

実施期間 平成25年3月31日まで

対象地域

新屋、勝平、浜田、豊岩、下浜、河辺、雄和

*対象地域のかたならどなたでも利用できます。



対象地域のお客様

①新聞やポスティングのチラシ、インターネットなどで商品を注文

商品の流れ



事業の受託者(株)あきた市民市場メイト

②注文された商品を地域パートナーへ配達。
インターネット注文は直接お客様へ配達



地域パートナー

③配達された商品をお客様へ受け渡し
(お客様が商品を取りに行きます)

利用方法

お客様が希望する商品を電話かファクス、インターネットで上記の受託者に注文します。商品はお客様の希望により次の①か②の方法で配達されます。

①直接自宅に配達 受託者や宅配業者が配達(常温商品は315円、保冷商品を含む場合は525円)。

②地域パートナー(※)に協力してもらう

商品は地域パートナーに配達され、お客様は地域パートナーのお店などに商品を取りに行き代金を支払います。配達は無料。

※地域パートナー…対象地域の事業者(小売業やサービス業など)で当事業の趣旨に賛同できるかたを選定。商品の受け渡しや代金の一時預かりなどをしてもらいます。地域パートナーへは注文金額に応じて「お買い物券」を進呈します。

商品の確認方法、地域パートナーに関することなど詳しくは、(株)あきた市民市場メイトへお問い合わせください。☎(893)3917

サービスの特徴

- 受託者が提供する秋田産の旬な食材や伝統食材などを自宅から注文できます。
- 育児や介護などで地域パートナーへ商品を取りにいけない場合は自宅へ配達してもらえます(有料)。
- 地域パートナーに協力してもらうことでコミュニケーションの向上や見守り効果が期待できます。
- 注文した商品に受託者が交換日記や手紙を同封。お客様との交流や困りごとの相談などに活用します。



1シートに4種類のステッカー
シートの大きさは縦148mm横105mm

無料で差し上げます

悪質な訪問販売お断りステッカー

市民相談センターでは、悪質な訪問販売による消費者被害を防止するため、「悪質な訪問販売お断りステッカー」を作りました。希望するかたに無料で差し上げますので、玄関先などに貼ってご活用ください。

配布開始 8月6日(月)から

配布場所 市民相談センター(市役所1階)、北部・西部・河辺・雄和の各市民サービスセンター、アルヴェ駅東サービスセンター

問い合わせ 市民相談センター ☎(866)2016



INFORMATION

●市役所からのお知らせ

人口 24.7.1 現在

()内は前月比

- 人口/321,762人(-67)
- 男/151,320人(-57)
- 女/170,442人(-10)
- 6月分・出生 197人
- ・死亡 285人
- ・転入 579人
- ・転出 558人
- 世帯/133,077世帯(+70)

8月が納期の市税

納付期限8月31日(金)

- 市・県民税第2期
- 国民健康保険税第2期

市税の納付には、便利な口座振替(引き落とし日は納付期限の日です)をご利用ください。

問い合わせ

納税課 ☎(866)2059
国保年金課 ☎(866)2189

1

戦没者のご冥福と平和を祈りましょう

問い合わせは、福祉総務課地域福祉推進室へどうぞ。 ☎(866)2090

■戦没者追悼式・平和祈念式典

先の大戦で亡くなった秋田市出身の戦没者と被災されたかたを追悼し、平和を祈念するため、「秋田市戦没者追悼式・平和祈念式典」を開催します。直接会場へお越しください。

なお、ご来場の際はなるべく公共交通機関をご利用ください。

日時▼8月29日(水)午前10時～(9時開場)

会場▼文化会館大ホール

■戦没者の慰霊と平和を祈る黙とう

広島市と長崎市に原爆が投下された日と終戦の日、サイレンを設置している秋田・土崎・秋田南の各消防署で、1分間サイレンを鳴らします。戦没者の冥福と恒久平和を祈り、黙とうを捧げましょう。

サイレンを鳴らし、黙とうする日時

ごみの不法投棄・野外焼却はダメ!

ごみの不法投棄や野外焼却は法律で禁止されています。違反すると罰則(5年以下の懲役もしくは1千万円以下、法人は3億円以下の罰金)があります。不法投棄を発見したら廃棄物対策課へご連絡を。

☎(866)2076

2

都市環境に関する審議会の市民委員を募集

①8月6日(月)午前8時15分 ②8月9日(木)午前11時2分 ③8月15日(水)正午

秋田市の景観や都市の緑化などについて市に意見を述べる「秋田市都市環境の創造および保全に関する審議会」の委員4人を募集します。任期は2年で、審議会は平日の昼に約2時間、年2回程度開催します。報酬あり。

応募資格▼秋田市にお住まいで、10月8日時点で20歳以上のかた、秋田市の他の審議会などの委員、国・地方公共団体の議員と常勤の職員を除く)

定員▼男女各2人(書類選考により決定。結果は応募者全員に通知します)

応募方法▼秋田市の「景観」または「都市緑化」を、①今後どのようなようにしたいか、②そのために自分が取り組んでいる(取り組みたい)ことを600字程度にまとめた作文を応募用紙に添えて8

3

住宅のバリアフリー改修工事を補助

国の補助事業を活用し、高齢者が安心して生活するための住まいのバリアフリー改修工事(車いすスロープや手すり設置、断熱など)に補助します。

申請方法など詳しくは、事業主体代表の(株)小野建築研究所 ☎(888)4551、または秋田市地域包括支援センター ☎(866)28114へご相談ください。

対象者①または②に該当するかた▼

①要介護認定、要支援認定または障害者等級認定を受けているかた

②①に準ずるかたで、身体に機能障がいや機能低下があり継続して移動な

月24日(金)まで提出してください。

●申し込み 都市計画課(市役所4階)、資料閲覧コーナー(同一階)、北部・西部・河辺・雄和の各市民サービスセンター、アルヴェ駅東サービスセンター、各地域センターなどにある応募用紙に必要事項を書いて、郵送、ファクス、Eメール、持参のいずれかで都市計画課へ。応募用紙は市ホームページからも入手できます。

http://www.city.akita.jp/city/urim/ 〒010-8560 秋田市役所都市計画課 ☎(866)2152
ファクス ☎(865)6957
Eメール ro-urim@city.akita.jp

「力を合わせて！」(7月6日に行われた学生への委嘱状交付式で)



秋田市土産品
開発プロジェクト
始動!

秋田を訪れる観光客に、本市を印象づけるインパクトのある土産品を提供することを狙いとして、ノースアジア大学観光学科の学生による、新商品開発プロジェクトが始動しました。市内関係企業・団体の協力も得て、来年3月の商品完成をめざします!

問い合わせ

農林総務課 ☎(866)2115

若い感性で
秋田ならでは
の新商品づくり



お盆の時期はろうそくによる 火災に注意しましょう!

火災予防のポイント

- 風でろうそくが倒れないように注意しましょう。
- お供え物の準備などの際、服に火がつかないようにご注意ください。
- ろうそくが割れて落ちないように、ろうそく立てのサイズに合ったろうそくを使いましょう。

消防本部予防課 ☎(823)4247



河辺第三分団

消防団消防操法大会 保戸野分団と 河辺第三分団が 全県大会へ!

7月8日、御所野の秋田市消防訓練場で秋田市消防団消防操法大会が開催されました。ポンプ車操法の部で保戸野分団が、小型ポンプ操法の部で河辺第三分団がそれぞれ優勝しました。優勝分団は、8月28日(火)に秋田県消防学校(由利本荘市)で開催される全県大会に秋田市代表として出場します。

問い合わせ 消防本部警防課 ☎(823)4243

乳がん検診を受けましょう

来年3月31日時点で40歳以上の偶数歳の女性を対象に、乳がん検診のマンモグラフィ撮影を行っています。8月の日程は下記のとおりです。撮影後、医療機関で視触診検査の受診が必要です。定員があるので早めに保健予防課へお申し込みください。

8月の日程

中央健診センター(川尻町字大川反)▶
8月の月・金曜日(13日(月)・17日(金)を除く)
中通健康クリニック(南通みその町)▶
8月の月~金曜日(24日(金)まで。13日(月)を除く)

料金

40歳代▶2,900円 50歳~74歳▶2,300円
昭和12年3月31日以前に生まれたかた▶無料

*撮影と視触診検査を同日に希望するかた...直接、実施医療機関にお申し込みください。詳しくは、保健予防課へお問い合わせください。

問い合わせ 保健予防課 ☎(883)1176

Aターン就職を支援します

県とハローワークでは、ふるさとへの就職・定住を希望するかたの相談を受け付けています。帰省するご家族や友人でAターンを希望するかたがいれば、下記の窓口やホームページをお勧めください。

窓口はこちら

ハローワーク秋田 ☎(864)4111
秋田県雇用労働政策課 ☎(860)2336
秋田県ふるさと定住機構のホームページ
<http://www.furusato-teiju.jp/>



4 地デジ放送の映りが 悪いときはチャンネル の再設定を

どに困難が伴うと医師が認めるかた
補助額▶補助基準で算定した工事費の
2分の1(1戸あたり200万円が上限。
工事費には介護保険などの給付対象額
は含みません。なお、住宅用エコポイ
ントとの併用はできません)

地上デジタル放送の受信環境を改善
するため、昨年11月から「NHK総合」
「NHK Eテレ」「ABS秋田放送」を
新しいチャンネルで放送しています。
お持ちのテレビやデジタルレコーダー
を自動的に新チャンネルに切り替える

信号を今年1月から電波に入れて送っ
ています。
旧チャンネルでの放送も同時に行っ
ていますが、電波出力を徐々に下げて
いるためテレビの映りが悪くなった
り、見えなくなったりする場合があります。
テレビの取扱説明書などを参考に
にチャンネルの再設定をして、新チャ
ネルに切り替えてください。
放送局(リモコン番号)▶新(旧)チャンネル
NHK総合(1)▶48(15)チャンネル
NHK Eテレ(2)▶50(13)チャンネル
ABS秋田放送(4)▶35(17)チャンネル
●問い合わせ チャンネル変更コール
センター ☎0120-922-303(午
前9時~午後9時、土・日、祝日は午
後6時まで)

震災の影響いまなお…

岩手県北東部に位置する野田村は、人口約4,600人で太平洋沿岸に面する地域です。東日本大震災では、津波の影響などにより死者37人、家屋512棟などに被害がありました。

秋田市では、秋田県と岩手県が今年2月に締結した「災害廃棄物の処理に関する基本協定」に基づき、岩手県から協力依頼があった、沿岸北部4市町村のうち、野田村の震災がれきを受け入れる準備を進めてきました。



岩手県野田村に残る震災がれき(今年6月13日、環境省撮影)

岩手県野田村の震災がれきを受け入れへ 東北の一員として被災地復興を支援

市総合環境センターで岩手県野田村の災害廃棄物(震災がれき)の試験溶融を行いました。その結果、安全性が確認できましたので8月下旬から受け入れを始めます。

問い合わせ

今後のがれき受け入れのスケジュールなど
 ……環境都市推進課 ☎(8363)6032
 がれきの処理やモニタリング、試験溶融の結果
 ……総合環境センター ☎(839)4816
<http://www.city.akita.jp/city/ev/cp/saigaihaikibutu.htm>



5月に行われた試験溶融の際の震災がれき搬入の様子

スケジュールなど

受け入れ期間 ▼ 8月下旬から平成26年3月末まで

受け入れるがれき(次の①〜③を満たすもの) ▼ ①岩手県野田村で発生した可燃系混合廃棄物 ②放射性セシウム濃度が1キロ当たり100ベクレル以下 ③PCB(ポリ塩化ビフェニル)やアスベストなどの危険物を含まない
 受け入れる量 ▼ 平成24年度は8千500ト、25年度は1万2千ト(いずれも予定最大量)

放射能の測定

* 結果はホームページで随時公表。

搬出前(野田村)

測定項目	測定対象	測定頻度
空間放射線量率	がれきの選別・破砕エリア	午前と午後1回ずつ
放射線濃度	搬出車両	1台ごと
放射線濃度	がれき	受け入れ1週間前に1回 受け入れ開始後に月1回

搬入後(秋田市)

測定項目	測定対象	測定頻度
空間放射線量率	周辺地域12か所	月2回以上
空間放射線量率	敷地境界4か所	受け入れ1週間前に1回 受け入れ開始後に週1回
放射性物質濃度	搬入車両	1日1台以上
放射性物質濃度	飛灰、スラグ、メタル	月1回 *1日1回簡易測定を実施
放射性物質濃度	排水処理をした放流水 施設付近の地下水 岩見川の河川水・川底	月1回
放射性物質濃度	排ガス	月1回

5月に秋田市総合環境センター(河辺豊成)で、岩手県野田村の災害廃棄物(がれき)の試験溶融を行いました。その結果、安全性が確認できましたので8月下旬から受け入れを始めます。援を求める声が上がっていることから、6月議会での議決を経て、8月下旬から、がれきの受け入れを始めます。受け入れと処理にあたっては、空間放射線量率や放射性物質濃度といった放射能に関する数値をしっかりとモニタリング(観測)します。なお、測定項目・頻度は、国と県のガイドラインに基づいたものですが、市では市民のかたからの要望に沿って測定箇所と頻度を増やしたほか、独自に岩見川も測定します。

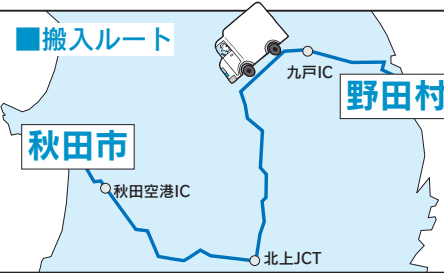

* できるだけ住宅地を避けて運びます。

搬入ルート(上図参照) ▼ 野田村から八戸自動車道九戸ICへ東北自動車道へ秋田自動車道秋田空港ICへ秋田市総合環境センター(河辺豊成)

放射能測定器





小児科と耳鼻咽喉科の担当医が診察します。

小児科と耳鼻咽喉科



9月1日(土)から
夜間・休日の応急診療は
市立病院が引き継ぎます

昭和50年に開設した市立夜間休日応急診療所。37年間で約34万人のかたに利用していただきましたが、この8月31日(金)にその幕を閉じることになりました。

9月から市立秋田総合病院に小児科と耳鼻咽喉科の初期診療部門を設置して、夜間・休日の診療を行います。それぞれの担当医が常駐してみなさんの急な病気などに対応します。

9月1日(土)から…
市立秋田総合病院
川元松丘町4-30
☎(823)4171

8月31日(金)まで…
夜間休日応急診療所
千秋久保田町6-17
☎(835)2222
☎(832)3333



9月1日からの診療時間(市立病院)

	平日	土日、祝日
小児科	24時間 *8:30~17:00は 一般外来で診察	9:30~ 22:30
耳鼻咽喉科	19:30~22:30	



問い合わせ
市立秋田総合病院☎(823)4171(代表)
<http://www.city.akita.akita.jp/city/ho/newho/>
または市保健所保健総務課☎(883)1170



保育所や幼稚園の保育料を助成します
すこやか子育て支援事業の
更新・新規の申請を

問い合わせ 子ども育成課☎(866)2094
*福祉医療費は障がい福祉課☎(866)2093



ここが「73」「74」「75」「76」のかたが対象

対象者	助成額
ひとり親世帯	保育料の2分の1 *お子さんが平成19年4月1日以前生まれで、世帯の所得税額が千500円未満の場合、10分の7
所得税課税世帯	保育料の4分の1
所得税非課税世帯	保育料の2分の1

*所得税額の確認のため源泉徴収票などを提出していただくことがあります。なお、税の年少扶養控除と特定扶養控除は平成23年分から廃止されましたが、この事業の課税・非課税の判別には適用します。

保育所や幼稚園の保育料を助成する「すこやか子育て支援事業」は、福祉医療費受給者証の「対象区分及び負担者番号」の上2ケタが73、74、75、76のかたが対象です。
8月1日に更新された受給者証で右記の番号のものをお持ちのかたは、申請手続きをお願いいたします。申請書は、お子さんが通園している施設からお渡しします。
なお、このたびの受給者証の更新で、すこやか子育て支援事業の対象外になったかたへの助成は7月分までです。

お店屋さんごっこも
おばけやしきもある
3日間!



夏の
おたのしみ
day
キタスカ
就学
前の
親子
集まれ

8月7日(火)▶スライムで遊ぼう
8日(水)▶ヨーヨー金魚を作ろう
9日(木)▶お面を作ろう



あわづに
いこう!

親子工作「つくってポン!!」のスペシャル版。会場は北部市民サービスセンター子育て交流ひろば。時間は10:30~11:30。参加無料。直接会場へどうぞ。

問い合わせ 北部子育て交流ひろば ☎(893)5985

と触れ合おう! 無料。直接会場へ。
日時▶8月7日(火)11:00~12:00
会場▶新屋図書館研修室
問▶新屋図書館 ☎(828)4215

フォンテ文庫に集合!

会場はフォンテAKITA6階のフォンテ文庫。無料。直接会場へ。詳しくは同文庫へ。☎(893)6167

工作会 鳴き声を出す「おしゃべりアニマルズ」を作ります。

対象▶2歳~小学3年生の親子
日時▶8月11日(土)11:30~12:00
絵本修理屋さん 壊れたり破れたりした絵本を無料で修理します。

対象▶どなたでも
日時▶8月18日(土)10:30~12:00
おはなしの会 手遊びや絵本など。

対象▶2歳~6歳の子どもと保護者
日時▶8月18日(土)、①11:00~11:30、②14:00~14:30

親子で楽しむわらべうた わらべうたや絵本の読み聞かせ。

対象▶3歳以下の子どもと保護者
日時▶8月28日(火)11:00~11:30

親子でクッキング

親子で鶏のおやきと野菜のスープ煮を作ろう! 時間は10:00~12:00。参加無料。先着各16組。

対象▶3歳の子どもと保護者
開催日▶8月28日(火)・31日(金)
会場▶アルヴェ4階調理室
申込▶8月7日(火)9:00から子ども未来センター ☎(887)5340

ママがつくる給食

栄養バランスが取れた保育所の人気メニューを作りますか。調理の間、お子さんは保育士と遊んで待っています。無料。先着15組。

対象▶2歳・3歳の子どもと保護者
日時▶8月28日(火)10:00~12:00
会場▶北部市民サービスセンター
申込▶8月8日(水)10:00から土崎保育所 ☎(845)1571

親子なかよし体操教室

楽しく体力づくり! 保険料1組50円。定員30組。無料託児あり。
対象▶4歳・5歳の子どもと保護者
日時▶8月20日(月)15:45~16:45
会場▶北部市民サービスセンター
申込▶8月13日(月)までスポーツ振興課 ☎(866)2247

親子ヨガ&マッサージ

親子でベビー(チャイルド)ヨガ・マッサージを楽しもう。8月29日(水)、御所野の中央シルバーエリアで。参加費各500円。定員各12組。
チャイルドグループ(しっかりあんよ~就園前)▶10:30~11:30
赤ちゃんグループ(生後2か月~1歳)▶13:00~14:00
申込▶はっぴーすまいるまま・秋田の佐々木さん ☎(874)8292

遊びにおいて!

()内は対象年齢です。直接会場へ。
ほっぺの会(就学前) 8月28日(火)9:45~11:30、仁井田児童館で。無料。問▶仁井田地区主任児童委員の田近さん ☎(839)5002

川尻ちびっこ広場(就園前) 8月28日(火)10:00~11:30、川尻地区コミセンで。無料。問▶同広場を支援する会の加賀屋さん ☎(823)0561

東きらきらくらぶ(0歳~5歳) 8月28日(火)10:00~12:00、東児童センターで。保険料50円。問▶東地区主任児童委員の折原さん ☎090-7322-5863

保育所で遊ぼう!

0歳~5歳の親子が対象です。参加無料。直接各保育所へ。同時に将来の父母、祖父母を対象に0歳児室の保育見学も開催します。

8月7日(火)9:45~11:00
...手形第一保育所 ☎(834)0766

牛島保育所 ☎(832)3045

寺内保育所 ☎(863)6253

河辺保育所 ☎(882)3056

8月8日(水)9:45~11:00

...岩見三内保育所 ☎(883)2555

土崎保育所 ☎(845)1571

幼稚園・保育園の開放日

参加無料。要申込と記載がない場合は直接会場へどうぞ。持ち物など詳しくは各園へお問い合わせを。

あきた中央保育園(保戸野) ☎(896)0121▶8月7日(火)9:45~11:00

秋田駅東保育園(3歳未満児保育園) ☎(837)4152▶8月9日(木)9:45~11:00。要申込

ふじ保育園(飯島) ☎(816)0550

▶8月11日(土)9:45~11:00

新屋幼稚園 ☎(828)2119▶8月17日(金)10:00~11:00

上北手保育園 ☎(839)3595▶8月21日(火)9:45~11:00

かわしり保育園 ☎(823)3254▶8月21日(火)9:45~11:00

勝平保育園 ☎(823)4520▶8月22日(水)9:45~11:00

こまどり幼稚園(横森) ☎(834)0968

▶2歳~就園前の親子が対象。8月23日(木)10:00~11:30。要申込
勝平幼稚園 ☎(863)6227▶9月3日(月)10:00~11:00。ホールで遊ぼう。8月31日(金)まで要申込

パパママの就職を支援

アトリオン(中通)3階のマザーズコーナー秋田(ハローワークプラザ内)では、お子さんと同伴でゆっくり仕事を探せます。子どもを預けるキッズスペースもあります(平日9:00~17:00)。履歴書作成や面接のアドバイスも受けることができます。詳しくはマザーズコーナー秋田へ。☎(836)9001

月・金曜日▶9:00~18:30

火~木曜日▶9:00~17:15

第2・4土曜日▶10:00~17:00

*スペースの都合などにより「育児コーナー」に掲載依頼があったものすべてを掲載できない場合があります。ご了承ください。

育児



仕事で保育所のお迎えに間に合わない…など

ファミサポを利用しませんか

秋田市ファミリー・サポート・センターは、子どもを預けたい利用会員と預かってくれる協力会員をつなぐ役割を担っています。
利用会員になるための講習会▶8月30日(木)14:00~16:00、北部市民サービスセンター2階で。無料。要申込。託児あり(要予約)。

講習会の申し込み ファミリー・サポート・センター ☎(887)5336

乳幼児健康診査

個人通知はしませんので母子健康手帳別冊をよく読んで受診しましょう。風邪や感染性の病気にかかっているときはご遠慮ください。別冊をお持ちでないかたは子ども健康課 ☎(883)1174(市保健所2階)、市民課、北部・西部・河辺・雄和の各市民サービスセンター、アルヴェ駅東サービスセンター、岩見三内・大正寺の各連絡所へ。

◆4・7・10か月児健診◆

4か月・7か月・10か月になった日から、それぞれ満5か月・満8か月・満11か月になる前日までのお子さんを対象に、母子健康手帳別冊に記載されている市内の協力医療機関で行っています。

◆1歳6か月児・3歳児健診◆

下表で対象地区と日時をご確認ください。都合が悪く、ほかの地区の日に受けたい場合は子ども健康課へご連絡を。☎(883)1174

1歳6か月児健康診査▶母子健康手帳と別冊のアンケート(記入する)、バスタオルをお持ちください。対象月を過ぎたお子さんでも2歳

未満だと受診できます。子ども健康課へご連絡を。☎(883)1174

3歳児健康診査▶3歳6か月になるお子さんが対象です。母子健康手帳と別冊のアンケート、尿検査セット(尿を容器に採る)、バスタオルをお持ちください。視力検査、聴覚検査は自宅で行ってきてください。まだ受けていないお子さんでも4歳未満だと受診できます。子ども健康課へご連絡ください。

フッ化物で歯を強く

2歳・4歳・5歳の誕生日を迎えるお子さんと3歳児健診を受けるお子さんに、歯科医院で無料で1回フッ化物を塗ってもらえる塗布券を送ります(3歳児は健診会場で渡します)。受診方法など詳しくは、塗布券と一緒にお知らせします。
問▶子ども健康課 ☎(883)1174

歯ッピーバースデー

8月~10月に1歳の誕生日を迎えるお子さんが対象です。歯みがきレッスンや歯科衛生士のお話など。
9月6日(木)10:00~11:30、市保健センターで。無料。定員30組。

申し込みは子ども健康課へどうぞ。
☎(883)1174

離乳食教室

離乳食の進め方、調理法、試食など。10:00~11:30、市保健センターで。受講無料。お子さんと一緒にどうぞ。申し込みは8月7日(火)8:30から子ども健康課へ。

☎(883)1174・(883)1175

初期離乳食教室(生後4か月~5か月)▶8月17日(金)。先着40組

中期離乳食教室(生後6か月~7か月)▶8月20日(月)。先着30組

後期離乳食教室(生後8か月~11か月)▶8月21日(火)。先着30組

育児相談

子育てに関する相談に保健師、栄養士、歯科衛生士が応じます。無料。定員4組。お気軽にご相談を。

日時▶8月27日(月)10:00~15:30

会場▶市保健センター(八橋)
申込▶子ども健康課 ☎(883)1174

産後のママトーク

助産師を囲んでママ同士でおしゃべりしませんか。お子さんも一緒にどうぞ。参加無料。定員10組。

対象▶産後6か月ころまでのかた
日時▶8月30日(木)10:00~11:30

会場▶市保健センター(八橋)
申込▶子ども健康課 ☎(883)1174

絵本おはなし会

ボランティアさんが絵本を読んでもくれます。無料。直接会場へ。

対象▶就学前の子どもと保護者
日時▶8月7日(火)10:30~11:00

会場▶アルヴェ子ども未来センター
問▶同センター ☎(887)5340

親子で自然遊び

小学校低学年までのお子さん向けです(親子歓迎)。草花や葉っぱで遊んだり工作をしたりして、自然

1歳6か月児・

3歳児健康診査の日程

受付時間 12:45~13:30

地区	1歳6か月児健康診査			3歳児健康診査		
	健診日	対象月	会場	健診日	対象月	会場
寺内 八橋 泉 保戸野 山王 川尻 川元 旭南 旭北 高陽 大町 中通 南通 檜山	9/4(火)	平成23年 2月生まれ	市保健 センター (八橋)	9/19(水)	平成21年 3月生まれ	市保健 センター (八橋)
旭川 外旭川 新藤田 濁川 添川 山内 仁別 千秋 手形 蛇野 手形山 東通 広面 柳田 下北手 太平 横森 桜 桜が丘 桜台 大平台 上北手 山手台	9/5(水)			9/20(木)		
土崎 港北 將軍野 飯島 金足 上新城 下新城	9/13(木)			9/25(火)		
牛島 卸町 大住 仁井田 御野場 四ツ小屋 御所野 茨島 新屋 勝平 豊岩 浜田 下浜 向浜	9/14(金)			9/26(水)		
河辺・雄和 (3か月に1回の実施)	11/8(木)			平成23年 2~4月 生まれ		

ごみの出し方Q&A

7月から家庭系ごみの有料化が始まりました。旧ごみ袋(赤印刷)は市が収集するごみ集積所に出すことはできません。以下の点をよく読んでごみ出しの参考にしてください。

問い合わせ 環境都市推進課 ☎(866)2943

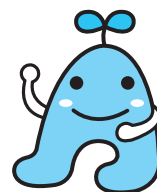

Q.資源化物用指定袋(緑印刷)の代わりに、旧袋(赤印刷)を使用できますか？

A.使用できません。

Q.木材も、せん定枝と同様に50%以内に結束して黄色い新袋を使わずに出していいですか？

A.せん定枝として出せるのは枝のみです。木材は、黄色い新袋に入れて家庭ごみの日にお出しく下さい。

Q.せん定枝の結束しきれない細かい部分はどうすれば？

A.刈り草や落ち葉同様、資源化物用指定袋(緑印刷)に入れて家庭ごみの日にお出しく下さい。

Q.家庭菜園で栽培したものは何ごみ？

A.不用なものは家庭ごみです。黄色い新袋に入れて家庭ごみの日にお出しく下さい。

Q.刈り草、落ち葉はどうしても乾かさないとだめですか？

A.可能な範囲で乾かしてください。

Q.ペットのおむつは有料化の対象？対象外？

A.ペットのおむつは有料化の対象です。黄色い新袋に入れて、家庭ごみの日にお出しく下さい。



Q.旧袋(赤印刷)は内袋として使っても大丈夫ですか？

A.使用可能です。ただし、黒色の袋など、中身が判別しづらい袋は使用しないでください。

Q.発泡スチロールは何ごみですか？

A.家庭ごみです。大きいものは砕いて、黄色い新袋に入れて出してください。

Q.集合住宅独自の集積所にごみを出してるけど？

A.市が収集する集積所を利用せずに、独自に収集運搬許可業者に依頼しているマンション、アパートにお住まいのかたは、旧袋(赤印刷)を使用できます。必ず管理人にご確認を。

Q.総合環境センター(河辺豊成)に直接ごみを持ち込むときも黄色い新袋で出さないといけないの？

A.旧袋(赤印刷)でも大丈夫。処理手数料は10kgにつき112円。

旧ごみ袋5枚につき、新袋1枚と交換します。

使い切れなかった旧袋(赤印刷。未使用のみ)は、大きさに関わらず5枚につき、黄色い新袋1枚(45%)と交換できます。交換場所、日時など、詳しくは広報あきた7月20日号5ページをご覧ください。下記検索でホームページからもご覧いただけます。

[ごみ袋交換 秋田市](#)

検索

*会場では、申出書の記入が必要です。



お盆の供え物は指定の場所へ

8月16日(木)は、精霊流しが行われます。当日、下記の指定場所にむしろを敷いておきますので、お盆のお供え物は、午前中に透明な袋に入れて出してください。決められた場所以外には絶対に置かないようご協力をお願いします。

問い合わせ 環境都市推進課 ☎(863)6631

秋田地域(旧秋田市)の指定場所

旭川筋	堂ノ下橋、水源地跡地入口橋、山内橋、藤倉橋、松原橋、添川橋、新藤田橋、旭川橋、にぎりかわはし、中島鉄橋、新中島橋、保戸野新橋、保戸野川反橋、鷹匠橋、とおりまちはし、一丁目～五丁目の各橋、下新橋、刈穂橋、川口橋、旭橋、新旭橋、新川橋
秋田運河	勝平新橋
太平川筋	地主橋、仁部橋、三吉橋、館の越橋、本町橋、木曾石橋、八田橋、旧八田橋、松崎橋、広面一号橋、広面桜橋、桜大橋、横森橋、才八橋、百石橋、太平川橋
猿田川筋	御茶屋橋、猿田川橋、御鷹野橋、下水道汚水中継ポンプ場橋(左右)、開橋、開一号橋、開二号橋
草生津川筋	外旭川新橋、八柳橋、向山橋、草生津川橋、高野橋、三千刈橋、三本橋、イサノ橋、大道東橋、やばせ橋、面影橋
雄物川筋	秋田大橋、雄物新橋、秋田南大橋
新屋地区	西中学校前新屋排水路
仁井田地区	猿田川端橋、庚塚橋、福島橋、目長田古川橋、下久保古川橋、下久保新橋、御野場新橋、新中島橋
金足地区	黒川橋、片田中橋、福田橋、吉田多目的研修センター前、高岡新橋、浦山ふれあい広場入口、堀内橋、旧岩瀬橋
飯島地区	飯島街道(西袋ボラ団地入口排水路橋)
新城川筋	五十丁橋、新城川橋、堀川大橋、飯島川端橋
下新城地区	笠岡公民館前、笠岡橋、堰根公民館前、岩城消防器具置き場前、榎の木公民館前、下小友消防器具置き場前、上小友公民館前、長岡町内入口、青崎消防器具置き場前、幸町町内入口
土崎地区	雄物岸街区公園(土崎港西二丁目4)
上北手地区	荒巻橋、苗代沢橋
下北手地区	新桜谷地橋、赤平橋
御所野地区	御所野小学校プール脇の遊歩道
浜田地区	浜田地区コミュニティセンター前
四ツ小屋地区	城下当場公園の橋、下丁公民館の橋
河辺地域の指定場所	
三内川筋	砂子淵橋、わたのはし橋、飛沢橋(繫沢側)
岩見川筋	松沢橋(鵜養)、新川橋、東橋、台橋、野崎橋、岩見大橋、大沢橋、赤平橋、和田大橋(坂本)、式田橋、中の橋(戸島)、豊成橋
杉沢川筋	杉沢1号橋
神内川筋	奥出橋、神内橋
梵字川筋	畑ノ沢橋、河辺中学校橋、榊表橋、茱萸野橋
雄和地域の指定場所	
雄物川筋	新波橋、中川橋、水沢橋、黒瀬橋
岩見川筋	本田橋、芝野橋
雄和地区	新不動橋、白山橋、繫橋、銅屋橋、相川橋、平尾鳥橋
沖村地区	沖村2号橋



美術工芸短大あきたガラス
フェスタ担当 ☎(888)8100
<http://www.akita-glassfesta.com>

あきたガラスフェスタ

① ガラス制作体験(要申込) 美短ガラス工房

ガラスの手形制作 ▶ 対象 / 小学生以下 日時 / 9月1日(土)9:00~12:00 参加費 / 1,000円 定員 / 20人(抽選)

吹きガラス体験 ▶ 対象 / 中学生以上 日時 / 9月2日(日)14:00~17:00 参加費 / 3,000円 定員 / 12人(抽選)

② 小牟禮尊人教授が公開制作 美短ガラス工房

9月1日(土)14:00~17:00、9月2日(日)9:00~12:00

ガラスのデザインを募集…ガラスで作ってほしい食べ物のスケッチを募集します。採用者(若干名)は当日制作に立ち会っていただきます(小学生以下は保護者同伴)。ガラス作品は展示後プレゼント! *スケッチは展示することがあります。

- 申し込み**
- ①…はがきに、住所、氏名(小学生以下は保護者名も)・ふりがな、年齢・学年、日中の連絡先、希望体験名を書いて、下記申込先の「あきたガラスフェスタ体験」係へ
 - ②…A4判の紙にスケッチを、裏面に住所、氏名、年齢、日中の連絡先を書いて下記申込先の「ガラス食べ物」係へ
- 申込締切▶8月17日(金)(必着)
申込先▶〒010-1632新屋大川町12-3 秋田公立美術工芸短大



ガラスギャラリー

8月31日(金)から9月9日(日)までの10:00~16:00、アトリエももさだで美短卒業生や県内作家の作品を展示・販売。

防災シンポジウム

8月9日(木)13:30~16:30
アルヴェ1階きらめき広場

市では、「自助・共助・公助による安全・安心な地域社会の実現をめざして」をテーマに、市民のみなさんと一緒に防災を考えるシンポジウムを開催します。無料。直接会場へ。
*このシンポジウムは全国モーターボート競走施行者協議会からの拠出金を受けて実施します。

- 13:30~15:10
- 基調講演「地域防災のすすめ方」…講師は山口大学大学院理工学研究科准教授の瀧本浩一さん
 - パネルディスカッション「地域ぐるみの防災活動の推進について」

- 15:25~16:30
- 山王中学校吹奏学部の演奏「ありがとう」「春よ、来い」「時代」…花巻市でのチャリティコンサートで、岩手県の被災した学校と合同演奏した曲です
 - トーク「気象災害に備えてわたしができること」…出演は、NHK「ニュース7」で気象情報を平成16年から7年間担当した気象予報士の半井小絵さん(写真)



出演は、NHK「ニュース7」で気象情報を平成16年から7年間担当した気象予報士の半井小絵さん(写真)

問い合わせ 防災安全対策課 ☎(866)2021



源氏絵彩色貝桶 千秋美術館長の連続講座(全5回) 楽しい漆芸のはなし

~第4回「近世の漆芸(後編)」~

日時 8月25日(土)14:00~15:30

会場 千秋美術館3階講堂

千秋美術館の小松大秀館長が、尾張徳川家に伝わる初音蒔絵(はつねまきえ)婚礼調度などを解説。無料。先着50人。

申し込み 8月6日(月)午前9時30分から
千秋美術館 ☎(836)7860



千秋公園 → 竿燈大通り → 八橋陸上競技場



秋田国際 ファミリー マラソン大会

10月7日(日) 9:30スタート 雨天決行!

3.1*、10*コース(小学生以上が対象です。千秋公園スタート、八橋陸上競技場ゴール)▶一般3,000円、小・中学生1,500円、ペア3,500円

2*コース(就学前のお子さんと保護者が対象です。スタート、ゴール共に八橋陸上競技場)▶ペア3,500円

申し込み▶八橋陸上競技場、市の各体育館にある申込書に参加費を添えて、8月31日(金)までお近くの郵便局へ。

問 大会事務局(NPO法人トップスポーツコンソーシアム秋田内) ☎(863)9400

八橋運動公園内「健康広場」を一般開放！

市民のみなさんが気軽にスポーツを楽しみ、健康増進などに役立てていただけるよう一般開放しています。

開放期間と時間 10月までの毎週月～木曜日
午前6時～午後9時30分
*都合により変更する場合あり。

利用禁止事項▶広場を占有しての使用、学校の部活動での利用、周囲に危険をおよぼす恐れがある競技、スパイクを履いての利用など。

問い合わせ 八橋陸上競技場☎(823)1472



参加無料

「ADL体操」 体を動かそう いきいきサロン

対象▶65歳以上
時間▶10:00～12:00
八橋老人いきいきの家☎(862)6025
…8月8日(水)
大森山老人と子どもの家☎(828)1651
…8月9日(木)
*動きやすい服装で直接会場へ。



健康

- ・料金の記載がないものは無料です
- ・申込方法がないものは直接会場へ

ファミリーエンジョイテニス

3歳～未就学児の親子が対象です。定員20組。受講料1組(親子2人)500円。
日時▶9月2日(日)10:00～12:00
会場▶県スポーツ科学センター(八橋)
申込▶8月20日(月)まで。申し込み方法など詳しくは、日本女子テニス連盟秋田県支部の信田さん☎(829)2927
<http://akita-tennis.com/altf/>

はずむスポーツ都市 市民スポーツ祭

ターゲット・バードゴルフ…参加者募集。8月21日(火)13:30～、八橋運動公園で。参加料1,000円。**申込**▶8月16日(木)まで秋田市ターゲット・バードゴルフ協会の森川さん☎(828)6149
武術太極拳…ご覧になりたいかたは直接会場へ。8月26日(日)9:30～、秋田県立武道館大道場で。**問**▶秋田市武術太極拳連盟の高田さん☎(862)2702
グラウンド・ゴルフ交流大会…参加者募集。9月2日(日)8:40～、太平山リゾート公園グラウンド・ゴルフ場で。参加料1,000円。先着320人。**申込**▶8月

23日(木)まで申込書に参加料を添えて、同ゴルフ場グリーンパルまでお持ちください。詳しくは秋田市グラウンドゴルフ協会の八百屋さん☎(845)2731
ボクシング…参加者募集。9月7日(金)～9日(日)、11:00～、金足農業高校ボクシング場で。**申込**▶8月31日(金)まで秋田市アマチュアボクシング協会の古木さん☎(839)6341

吹き矢無料体験

日時▶8月15日(水)14:00～16:00
会場▶八橋地区コミュニティセンター
問▶楽しく吹き矢秋田八橋支部の谷口さん☎(867)1219

ジャズダンス教室

19歳以上のかたが対象。定員20人。
日時▶9月6日(木)・13日(木)・20日(木)、19:00～20:15 **会場**▶サンライフ秋田(八橋) **受講料**▶2,550円
申込▶8月6日(月)10:00からサンライフ秋田☎(863)1391

食生活健康相談

肥満、高血圧、糖尿病のかたの食事について栄養士が相談に応じます。
日時▶8月22日(水)9:30～15:30
会場▶市保健センター 先着▶5人

申込▶8月7日(火)8:30から保健予防課☎(883)1178

障がいに関する無料相談

精神障がい者家族相談…ご家族の相談に応じます。8月17日(金)10:00～15:00、市老人福祉センター(八橋)2階和室で。**問**▶NPO法人秋田けやき会☎(833)1580

視覚障がい者生活困りごと相談…視力低下で見えづらくなったかたやそのご家族の相談に応じます。8月19日(日)10:00～14:00、県社会福祉会館3階A会議室で。**問**▶秋田市視覚障がい者協会の佐々木さん☎(845)6332
障がい児者総合相談会…身体・知的・精神・発達障がいがあるかたとその家族などが対象。在宅生活や就職の相談など。8月19日(日)13:30～16:00、遊学舎内県民ギャラリー(上北手)で。**問**▶竹生寮の斎藤さん☎(834)2577

石綿が原因の病気に補償

アスベスト(石綿)が原因で病気になったかたや亡くなったかたのご遺族は、労災保険の補償または特別遺族給付金を受けることができる場合があります。詳しくはお問い合わせください。
問▶秋田労働局☎(883)4275



放送日程は
広報広聴課へ!
☎(866)2034



5分間テレビ番組
ABS こんにちは秋田市から
金 午前11時25分～
土 午前11時40分～
日 午前11時55分～

AAB いきいき秋田市から
月・水 午後2時50分～

AKT こんばんは秋田市から
水 午後10時54分～

ABSおはよう秋田市長です(月1回)

エフエム秋田 秋田市マンデー555

ABSラジオ 秋田市今週のいちネタ

エフエム樺台 午後スタ

8/3(金)

8/8(水)

8/10(金)

8/15(水)

※番組内容は、変更になる場合があります。
※5分間テレビ番組は、秋田ケーブルテレビでも放送しています。

8/19(日)午前7時30分～7時45分 ●最近の市政情報

- 行こうよ! 夜の動物園
- 夏休みはザ・ブーンへ
- “広報あきた”から



案内

- ・料金の記載がないものは無料です
- ・申込方法がないものは直接会場へ

親子ぶどう狩り体験

対象は小学生の親子(家族)。潟上市の加賀谷果樹園でぶどう狩り体験!

日時▶9月1日(土)9:00~15:00

集合▶河辺市民サービスセンター(専用バスで果樹園へ移動) **参加料**▶保険料1人10円と収穫したぶどうの料金(品種により1kg当たり350円~700円)

先着▶小学生の親子(家族)8組

申込▶8月6日(月)9:00から河辺市民サービスセンター☎(882)5171

こども作文コンクール

小学3~6年生が対象です。テーマは「わたしの将来の夢」(800字程度)。募集は9月28日(金)まで。市長賞などのほか、参加賞もあり。応募方法など、詳しくはお問い合わせください。

問▶こども作文コンクール実行委員会(三戸印刷所内)☎(823)5351

全国親子クッキングコンテスト

11月18日(日)に東部ガス(株)秋田支社で行う秋田地区大会に参加する小学生の親子を募集します。募集は9月28日(金)まで。詳しくは東部ガスへお問い合わせください。☎(832)6595

秋田城跡の自然観察

自然豊かな秋田城跡で植物や野鳥を観察しながら史跡内を探索。先着15人。

日時▶8月25日(土)10:00~12:00

集合▶秋田城跡出土品収蔵庫(寺内)

申込▶8月6日(月)8:30から秋田城跡調査事務所☎(845)1837

土崎地区ツアー作りワークショップ

「あきたスマートシティプロジェクト」事業の一環です。ふくでまちおこしをしている土崎の魅力が旅行者に伝わるような「まちあるきツアー」を企画するワークショップ参加者を募集します。企画したツアーは一般のかたに公開して投票してもらい、得票が多いツアーは旅行会社が実際にツアーを実施する予定です。

対象▶高校生以上 **日時・会場**▶①8月18日(土)13:00~17:00、北部市民サービスセンター ②9月1日(土)10:00~15:30(昼食持参)、セリオンプラザ(土崎) **定員**▶25人(2日間参加可能なかたを優先。後日参加の可否を連絡)

申込▶8月14日(火)17:00まで、電話(平日の10:00~17:00)かホームページの申し込みフォームで、(株)太陽美人☎080-2562-7210 ホームページ <http://www.taiyo-bijin.co.jp/news/>

フリーマーケット出店者募集

自宅でも不要になったものをフリマに出してリサイクル、リユースしよう!

日時▶8月26日(日)9:30~14:00

会場▶秋田港イベント広場(ポートタワーセリオン隣り) **参加料**▶1,000円(1区画) **先着**▶100区画(1区画7㎡)

申込▶8月6日(月)8:30から環境総務課☎(863)6862

久保田城御隅櫓 開館を延長

千秋公園内の久保田城御隅櫓の開館時間を、8月24日(金)まで9:00~19:00に延長します。夕涼みをしながら夏の夜景をお楽しみください。

観覧料▶一般100円、高校生50円、中学生以下無料

問▶佐竹史料館☎(832)7892

各種無料相談へどうぞ

相続セミナー・相続相談会…相続や遺言などのセミナーと相談会。8月11日(土)、13:00~14:30(セミナー)・14:30~16:30(相談会)。アルヴェ2階多目的ホールで。相談のみ希望するかたは13:00から対応します。**問**▶秋田県司法書士会☎(824)0187

行政相談所…国の制度や手続きなどへの苦情や意見をお聞きします。8月16日(木)10:00~12:00、北部市民サービスセンター3階で。**問**▶秋田行政評価事務所☎(824)1426

法律相談…石田英憲弁護士が、法律、相続などの相談に応じます。8月20日(月)10:00~12:00、市老人福祉センター(八橋)で。先着6人。**申込**▶8月6日(月)10:00から電話でのみ。市社協ふれあい福祉相談センター

☎(863)6006

わかかさ相談電話…少年の悩みなどの相談に電話や面接で応じます。月~金曜日(祝日を除く)の9:00~16:00(月曜日は10:00~)、少年指導センター(市役所3階子ども総務課内)で。

相談電話☎(862)3225

写緑 真の ココ ン テ ス ト

「緑のカーテン」の写真を募集します。一般投票で優秀作品を決定し、記念品を贈呈! 投票場所などは後日お知らせします。

対象▶市内にある自宅や学校、会社などに作った緑のカーテン

応募方法

市環境部ホームページにある応募用紙に必要事項を書いて、四つ切りサイズ(25.4㌘×30.5㌘)の写真と一緒に9月14日(金)まで、

〒011-0904寺内蛭根三丁目24-3環境総務課へ郵送または直接お持ちください。

☎(863)6862

まるごとJANGO 体験ツアー

8月24日(金) 9:30~15:00
和田駅(河辺)に集合



雄和「里の家」

対象 市内にお住まいのかた

参加費 2,500円(昼食・体験料含む) **定員** 先着15人

河辺・雄和地区を巡る体験型バスツアーに行こう!

- 雄和榎台の農園で大根種まき体験
- 雄和トールケーキ組合(チーズ工場)を見学
- 「里の家」で昼食・和紙のキャンドルホルダー作り体験
- コココーラ工場(河辺)見学 など

*じゃんご…秋田弁で「田舎」のこと。

申し込み 8月6日(月)10:00から河辺雄和商工会
☎(882)3523・ファクス(882)3774



美短卒業生 **観覧無料**
クリエイターズ
ギャラリー

8月1日(水)▶28日(火) 10:00~20:00
美短サテライトセンター(フォンテAKITA6階)

秋田公立美術工芸短大卒業生の作家・佐藤香奈さんが作ったガラスや半貴石を使ったコステュームジュエリー(洋服などに合うように作られた宝石のアクセサリー)を展示します。

問い合わせ 秋田公立美術工芸短大 大学開放センター
アトリエももさだ ☎(888)8137(月曜休館)



学院祭

アップアンドドゥ



アートミュージアム美短附

問い合わせ

秋田公立美術工芸短大
附属高等学院
☎(828)4127

8月25日(土)
9:00~15:00

秋田公立美術工芸短大
附属高等学院(新屋)

- ★作品展示…デッサンコンクールも同時開催
- ★シルバー・真ちゆうアクセサリー制作体験(材料費実費)
- ★実演販売…ガラスのトンボ玉、キャンドルなど
- ★ステージ発表…部活動発表やクイズ大会など
- ★模擬店 など

クリングターミナルで。参加費300円。収穫体験希望のかたは同ターミナルへお申し込みください。☎(886)3766
*上記のほか、ランチフェアやアイスクリームフェアを開催。

ゴルフ場でお祭りだよ!

雨天決行。問▶秋田市総合振興公社

☎(829)0223

①リバーサイドまつり…コース無料開放(14:00~)、焼きそばなどの屋台販売(17:30~)など。日時▶8月10日(金)
会場▶リバーサイドグリーン(仁井田)

★ジュニアフレンドシップ大会(7:00~)…小学生~高校生が対象です。スタッフと対決しよう! 参加賞あり。申し込み(8月9日(木)まで)、参加条件などの問い合わせは秋田市総合振興公社

☎(829)0223

②ごしょの納涼まつり…駄菓子くじ、スイカ割り、パターゲーム(各11:00~)、流しそうめん(11:30~)など。景品などがなくなり次第終了。

日時▶8月18日(土) 会場▶秋田市リフレッシュガーデン(御所野)

★花の寄せ植え体験(11:00~、11:40~の2回)…先着各20人。完成品は差し上げます。申し込みは8月4日(土)9:00からリフレッシュガーデン

☎(826)1717

オーガニックフェスタ

秋田県内の有機農産物、加工食品、総菜などを展示販売。フードコートや有機農業者などのPRブースなども設置。

日時▶8月18日(土)・19日(日)、9:30

~16:00 会場▶セリオン1階(土崎)
問▶オーガニックフェスタinあきた実行委員会事務局 ☎(853)9021

児童生徒作品展覧会

市内の小・中学校の児童生徒が作成した作品のうち、理科、社会科、書写、美術、技術・家庭科などの部門ごとに選ばれたものを展示します。

日時▶9月1日(土)・2日(日)、9:00~16:30(2日は15:00まで)

会場▶秋田市にぎわい交流館(中通)

問▶学校教育課 ☎(865)2530

旧黒澤家住宅 パネル展

千秋公園や旧黒澤家住宅などを写真パネルで紹介します。

期間▶8月6日(月)~19日(日)、9:30~16:30 会場▶旧黒澤家住宅(一つ森公園内)

観覧料▶一般100円、高校生50円、中学生以下無料

問▶佐竹史料館 ☎(832)7892

秋大憩いのコンサート

高橋雅博さん(フルート)と丸山ちひろさん(ピアノ)が「アルルの女」などを演奏します。先着30人。

日時▶8月19日(日)14:00~ 会場▶秋田大学インフォメーションセンター

問▶代表の爲我井さん ☎(889)2561

福祉の就職総合フェア

福祉の職場の人事担当者との個別面談や仕事、資格に関する相談など。

対象▶社会福祉施設などへ就職を希望するかた 日時▶8月8日(水)13:30~

16:30 会場▶秋田ビューホテル4階
問▶秋田県福祉保健人材・研修センター ☎(864)2880

夏の平和学習会

戦争を描いた映画「夏服の少女たち」の上映と秋田市戦没者遺児「語り部」の会のかた2人の講話会を行います。

対象▶小学4年生以上 日時▶8月18日(土)14:00~14:30(映画)、14:30~16:00(講話会)

会場▶西部市民サービスセンター洋室6・7 先着▶60人

申込▶8月7日(火)10:00から電話、ファクス、Eメールで視聴覚ライブラリー ☎・ファクス(882)5535

Eメール ro-edlf@city.akita.akita.jp

土崎空襲犠牲者を追悼

会場▶ポートタワーセリオン2階(土崎)
問▶土崎港被爆市民会議事務局の伊藤さん ☎(845)2688

①土崎空襲犠牲者追悼の平和祈念式典と平和のメッセージ発表会…8月14日(火)10:00~12:30

②土崎空襲被爆資料展…8月20日(月)まで、10:00~17:00

③新はまなすはみた原画展(絵:佐々木良三さん)…8月10日(金)~15日(水)、10:00~17:00

秋田弁の昔っこ

秋田弁で語る昔話と紙芝居など。

日時▶8月19日(日)13:30~16:00

会場▶国民文化祭サテライトセンター(秋田駅西口フォンテAKITA6階)

問▶あきた民話の会の長谷川さん

☎(831)8887

講座

・料金の記載がないものは無料です
・申込方法がないものは直接会場へ

THE KAGAKU(ザ・科学)

振動発電装置を作って発電に挑戦!
対象▶小学5年～中学3年生
日時▶8月23日(木)12:20～15:30
集合▶自然科学学習館に集合し、新屋町の秋田県産業技術センターへ専用バスで移動 先着▶20人
申込▶8月7日(火)9:00から自然科学学習館☎(887)5330(月曜休館)

中央図書館明徳館の講座

会場▶中央図書館明徳館 先着▶各50人
①風景写真入門…講師はフリーカメラマンの加藤隆悦さん。対象▶高校生以上 日時▶8月17日(金)・24日(金)の2日間、10:00～11:30 申込▶8月8日(水)9:00から明徳館☎(832)9220
②「秋田を、はしる。～秋田新幹線」…鉄道や秋田新幹線の講話。講師は東日本鉄道OB会秋田地方本部長の佐々木喜功さん。日時▶8月25日(土)、9月1日(土)・8日(土)・15日(土)の4日間、10:00～11:30 申込▶8月7日(火)9:00から明徳館☎(832)9220

「種蒔く人」の現代的意義

種蒔く人顕彰会会員を中心に参加者同士で自由に話しながら、土崎で発行された雑誌「種蒔く人」執筆者の思いや活動を学びます。9月4日(火)13:00～15:00、土崎図書館研修室で。
申込▶8月7日(火)10:00から土崎図書館☎(845)0572

藩政時代の庶民とくらし

藩政(江戸)時代の食生活や信仰、年中行事などを学びます。
日時▶9月12日(水)・19日(水)、13:30～15:30 会場▶ジョイナス(千秋)
受講料▶500円 先着▶30人

申込▶8月6日(月)9:00から佐竹史料館☎(832)7892

お肌の美容講座

健康で若々しいメイクや秋に向けての肌のお手入れの方法などを学びます。
対象▶女性のかた 日時▶8月28日(火)10:00～12:00 会場▶雄和市民

サービスセンター 先着▶20人
申込▶8月6日(月)9:00から雄和市民サービスセンター☎(886)5540

秋田テルサ 8月の料理教室

会場▶秋田テルサ 受講料▶各1,800円
申込▶秋田テルサ☎(826)1800
①ババロア風南仏プディング▶20日(月)10:00～13:00、定員20人
②夏バテ防止料理▶24日(金)10:00～12:00、定員20人
③ニューヨークチーズケーキ▶29日(水)13:00～15:00、定員12人

ワード・エクセル基礎

ひとり親家庭の親のかたが対象。ワード(文章作成ソフト)とエクセル(表計算ソフト)の基礎を学習。定員10人。
日時▶9月10日(月)～14日(金)、9:00～16:00 会場▶秋田県ひとり親家庭就業・自立センター(旭北栄町の県社会福祉会館5階) 資料代▶2,000円
申込▶8月29日(水)まで県ひとり親家庭就業・自立支援センター☎(896)1531

要約筆記奉仕員養成講座(パソコン)

タッチタイピングができ自分のパソコンを持ち込めるかたが対象。秋田県難聴者・中途失聴者協会による、聴覚障がいのかたにその場の音声情報をパソコンで伝える技術を学ぶ講座です。
日時▶9月1日(土)～12月15日(土)の土曜日に13回、10:00～16:00
会場▶秋田県心身障害者総合福祉センター(旭北の秋田県社会福祉会館内)
資料代▶2,100円 定員▶6人(抽選)
申込▶はがきかファクスで住所、氏名(ふりがな)、電話番号(ある場合はファクス番号も)、受講理由を書いて、8月20日(月)(必着)まで、〒011-0941土崎港北六丁目4-47 高橋洋子さんへ。
ファクス(845)3476
問▶障がい福祉課☎(866)2093

盲ろう者向け通訳介助者養成講座

手話、点字、要約筆記のいずれかの学習経験があり、盲ろう者福祉の活動ができるかたが対象です。目と耳の両方に障がいがある盲ろう者のかたを支援するための基礎を学習します。
日時▶9月1日(土)～12月16日(日)の土・日曜日に10回、10:00～15:00
会場▶旭北の秋田県社会福祉会館ほか

資料代▶2,080円 定員▶20人(抽選)
申込▶はがきかファクスで住所、氏名、電話番号、学習経験の内容(手話・点字・要約筆記)、「受講希望」と書いて、8月20日(月)まで、〒010-0922旭北栄町1-5秋田県社会福祉会館内秋田盲ろう者友の会 ☎・ファクス(895)5201(電話は水・金曜日のみ)

南消防署の救命講習会

応急手当、AEDの使い方など。
日時▶8月26日(日)9:00～12:00
会場▶秋田南消防署 定員▶10人
申込▶秋田南消防署☎(839)9551

石井露月の俳句鑑賞講座

石井露月の俳句を鑑賞・分析して、その理解を深めます。
日時▶8月18日(土)13:30～16:30
会場▶中央図書館明徳館
問▶石井露月研究会会長の工藤さん ☎・ファクス(887)2007

いのちの出前講座

自殺を防止し、命の大切さについて考え、実感する講座です。講座修了後、ご希望のかたは相談に応じます。
日時▶8月9日(木)14:00～16:00
会場▶南部公民館
申込▶NPO法人蜘蛛(くも)の糸 ☎(853)9759

韓国語・中国語無料講座

旅のサポートAKITA(秋田駅西口フォンテAKITA7階)では、旅行に役立つ韓国語と中国語の無料講座や、留学生との交流会などを開催しています。詳しくはお問い合わせください。
問▶旅のサポートAKITA☎(893)3506

催し物

・料金の記載がないものは無料です
・申込方法がないものは直接会場へ

あつまれちびっこ夏体験

日時▶8月19日(日) 会場▶雄和華の里、雄和サイクリングターミナル
問▶(株)雄和振興公社☎(881)3011
①ガーデニング体験とメダカ池で生態系の学習…9:30～10:30、華の里で
②流しそうめん体験…11:00～(なくなり次第終了)、華の里で
③じゃがいも収穫体験…9:30～10:30、サイ



新しい制服をデザインした
渡邊舞さん(TOKIファッション工科専門学校2年)
「服の色と薄い素材で、見た目の涼しさを演出。胸
の黄色は竿燈をイメージしたワンポイントです」



トピックス
Topics



7月17日、赤れんが郷土館で、あきた観光レディーの
盛夏用制服のお披露目式が行われました。
盛夏用制服のお披露目式が行われました。
清楚な秀気の水色の服と帽子のひまわりが夏らしく、
一段とキュートな姿で目見えした5人でした。