

17歳の6次産業化プロジェクト商品発表会

～秋田市の未来を創る～



おいしい商品できました👍

高校生が企画した「6次産業化」の商品発表会で(11月23日) [関連記事5ページ](#)

広報あきた1月4日号は12月27日(木)～1月4日(金)にお届けします。

広報あきた

市民の生活情報誌

2012 平成24年
12月21日号

NO.1783 毎月第1・第3金曜日発行
編集発行●秋田市広報広聴課

秋田市公式ツイッター
<https://twitter.com/akitacity>

- 2 **コンポスターでゴミ減量**
- 4 井戸端市民通信
- 6 災害廃棄物の処理状況 雪下ろし業者一覧
- 8 **年末年始の市役所窓口**
- 12 育児 情報チャンネルa
- 20 **緑のカーテン写真コンテスト**

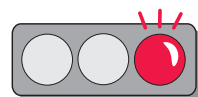

日々の生ごみの水切り、雑がみ分別にご協力を

エコアちゃんの ごみ減量速報



環境都市推進課 ☎(866)2943

家庭系ごみの排出量 (資源化物を除く)

	今年11月の 家庭系ごみ排出量	5,482 トン (昨年同月より287ト減)
1 人 1 日 量 た り	減量目標 (平成24年度まで)	556 グラム
	4月～11月の 排出量累計から算出	620 グラム
	目標との差	64 グラム (封筒11枚分)

家庭系ごみの排出量の推移

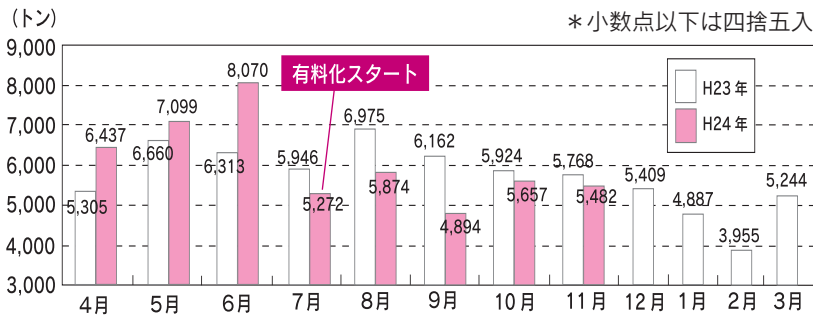

7月～11月のごみ排出量累計

H23年 30,775トン

H24年 27,178トン → 前年比 **12%の削減**

家庭系ごみ有料化以降、排出量が減少しました

7月に家庭系ごみの有料化が始まってから5か月が経過しました。今年4月から6月にかけては、「爆弾低気圧」の被害によって出たごみや、有料化になる直前の駆け込み排出の影響で、各月とも前年よりごみの排出量が多くなりました。有料化以降はみなさんのご協力もあり、前年と比べ5か月連続でごみの排出量が減少しています。

人にも 地球にも やさしいあきたをめざして

「冬場は凍結します。生ごみの水切りが肝心ですね」



コンポスター

**実践して実感！
家庭内の
ごみ減量**

「ごみ出しが週2回から1回に減りました」

“ごみ減量モニター”を体験した こんのほる 金登さん・てる子さん(泉)

市では、「生ごみ減量モニター(※)」に登録したみなさんから意見を伺い、ホームページなどで紹介しています。元々ごみ減量に関心があった金さんが、モニターに登録したのは1年半前。同時にコンポスター2基を自宅の庭に置いてその効果をチェックすることに。「二人暮らしということもあり生ごみの量も少なく、堆肥にするには結構手間と時間がかかるんです」と金さん。それでも発酵を促す自家製の「EIMぼかし」を使うなど、工夫して取り組んでいます。

また、コンポスターを使い始めたことで、意識して生ごみを分別するようになり、有料化前からすでに、ごみ出し回数が週2回から1回へ。さらに、「もっとごみを減量して、ごみ出しを減らしたい」とこれからの目標もはっきりしています。

コンポスターは一つのきっかけ。大切なのは、日常生活の中で「ごみ減量を意識すること」と金さんからのアドバイス。実践しているからこそうなずける一言でした。

コンポスターは、穴を掘った地面の上に底が空いた容器(上の写真)を設置し、土の中の微生物の働きを利用して生ごみを堆肥にする仕組みです。コンポスターを上手に活用して、家庭内でのごみ減量に役立てましょう。

※現在、モニターは募集していません。

一人1日当たりの家庭系ごみの累計排出量

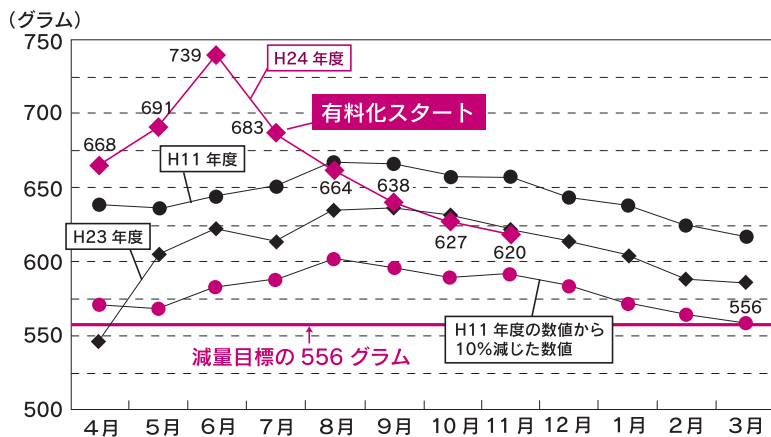

一人1日当たりの減量目標まであと64グラム!

秋田市の一人1日当たりのごみ減量目標は、平成11年度の排出量から10%減らした556gです。11月末現在の排出量は620gで、目標まであと64g。日常生活の中で「生ごみの水切り」「雑がみの分別」など、今一度ごみ減量の徹底にご協力をお願いします。

【問い合わせ】

環境都市推進課 ☎(866)2943

ごみ減量情報はこちらからも

秋田市ごみ減量

検索

コンポスターの購入費用を半額補助

申請は12月28日(金)まで

市では、コンポスター購入費用の半額を補助しています。補助の上限は1基につき3千円、1世帯で2基分まで申請することができます。

今年度の申請は12月28日(金)までとなっています。ご希望のかたは、購入前に下記の窓口でお申し込みください。申請には印鑑が必要です。忘れずにお持ちください。

申請窓口

環境都市推進課、市民相談センター(市役所1階)、北部・西部・河辺・雄和の各市民サービスセンター、岩見三内・大正寺の各連絡所、各地域センター

*環境都市推進課(〒011-0904寺内蛭根三丁目24-3)へ郵送で申請することもできます。12月31日(月)の消印有効。

*申請書は下記ホームページからもダウンロードできます。

<http://www.city.akita.akita.jp/city/ev/cp/namagomi/compoboshu.htm>

問い合わせ

環境都市推進課 ☎(866)2943



自家製の「EMほかし」を手にする金さん

ここがポイント!
コンポスター

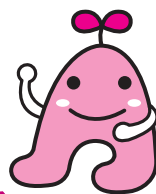

冬場は生ごみが凍らないよう水分調整は十分に

- 冬も夏と同様に水分調整が重要です。水分が多いと生ごみが凍ってしまうことがあります。生ごみは十分に水を絞り、小さく切ってコンポスターに入れましょう
- 水分が多い場合は、乾いた土や落ち葉と一緒に調整しましょう
- 生ごみだけでは腐敗の原因になります。ごみ投入時に微生物の栄養源となる発酵促進剤(ホームセクター)などで販売)を入れて堆肥化を促進させましょう

■発酵が進んでいるとそれによって生じる熱でコンポスター周りの雪が溶けるので、確認の目安にしましょう

コンポスターに入れてはいけないもの

- コンポスターのふたが凍る場合は、発酵が進んでいないと考えられます。乾いた土や発酵促進剤を多めにに入れて、スコップなどでよくかき混ぜて発酵を促しましょう
- 堆肥に向かないもの…塩分を多く含むもの(漬物、塩辛)、腐ってしまう生ごみなど
- 分解に時間がかかるもの…たまねぎの茶色い皮など
- 堆肥にならないもの…ビニール袋、ラップ、アルミ容器、アルミ箔、たばこの吸い殻、鶏・豚・牛肉類の骨、梅干しの種や果物の固い種、新聞紙、割りばし、紙おむつなど

井戸端 市民通信

月刊

読者のみなさんのページです。
16ページに掲載している広報ク
イズの答えと一緒に、気ままなひ
とこと、ちょっと言いたいひとこ
とを、お待ちしております。

読者の伝言板

●寒い寒い冬も、もうそこま
で。家の周りの落ち葉を片付
けたり、自然を受け止めて友
と集って暮らしております

(古城サヨさん 63歳・豊岩)

●暑くて長い夏がようやく過
ぎましたが、さわやかな秋の
紅葉を満喫する間もなく雪の
季節になってしまいました。
四季のバランスが崩れてきて
いるような気がします

(むらさきさん 87歳・中通)

●雪が降ってきて、本格的に
冬がやってきましたね。散歩
を兼ねて、エリアなかいちや
駅前周辺の施設を楽しみたい
と思います

(だるママさん 50歳・手形山)

●今年もインフルエンザの時
期がやってきました。広報あ
きた11月2日号に載っている
ように、家に帰ったら必ず手
洗い、うがいを忘れぬよう
しております

(三浦稔さん 73歳・下新城)

●広報あきた11月16日号の記
事「17歳の6次産業化プロジ
ェクト」は高校生が商品の開
発に一生懸命に楽しそうに取
り組む姿が目につかび、応援

したくなりました。2月の店
頭デビューに向けて、体に気
をつけてがんばってください
い。楽しみにしています♪

(伊エモンさん 30歳・仁井田)

●家庭ごみ有料化から、はや
4か月。わが家では減ってい
たごみが、また増えてきたよ
うな…。継続する大変さ、今
一度がんばっていきたい。

(じんさん 30歳・八橋)

●10月27日に市立秋田総合病
院で開催された「いこいのコ
ンサート」へ行ってきました。
穏やかな天気につられて会場
へ。プログラムはどれも私の
心に、胸に響く曲でした。秋
田東中学校の生徒たちの合唱
では、あまりに上手な歌声に
涙が出ました。またこのよう
な機会があれば行きたいと思
います。みなさんありがとう
ございました

(すずめさん 72歳・川尻)

●広報あきたで募集していた
大森山動物園の施設見学会に
行って来ました。トラさんた
ちを近くで見たり、動物病院
を見学して話を聞いたり、楽
しくあつという間の2時間で

地域のお話 おしえて!!

仲小路商店街に歩行者の休憩用ベンチを設置 ぬくもり感じる街並みを演出

11月15日、仲小路商店街に歩行者の休憩用ベンチが設置されま
した。これは、秋田杉を活かした街並みづくりの一環として、市
と仲小路振興会などがアイデアを出し合ったもので、3台のすて
きなベンチがお目見えしました。

いすの製作は、障害者支援施設「小又の里」(上新城)のみな
さんが担当。杉の風合いを生かした丹念な塗装と、背もたれにくり
抜かれた四ツ葉のクローバー型の模様がおしゃれな街並みにびつ
たり。同施設職員の鎌田庸平さんは「高齢のかたが利用すること
をイメージして、全体的に丸みを帯びた仕上がりにしました。た
くさんのかたに利用してもらえれば、われわれ(木工班)もうれし
いです」と話してくれました。



座り心地もなかなかgoodです!



仲小路のキャラクター「ナッキー」も
設置をお手合い♪



おしゃべりかわらばん

宝くじ助成を
活用しました



11月16日に本市で開催された「全国女性消防団員活性化秋田大会」で、地元の消防関係者がお揃いのスタッフジャンパーを着て、全国のみなさんをもてなしました。このジャンパーは、(財)自治総合センターが実施する宝くじ収入による助成事業を活用して作成したものです。

親子の絆を再確認

イベントの講演で大森山動物園の小松園長が言った「絆は親子両方が求めることで結ばれる」という言葉に感動しました。虐待を防ぐには孤独にならないことが大切。私も周りのたくさんの人と交流を深めたいです。



福田直子さん、宣敬さん、美月さん…子ども未来センター「児童虐待防止イベント」で

孫と楽しく過ごすには

ベテラン保育士さんから、祖父母の心構えを聞きました。子どものやり方を認めて出しゃばらないことがやっぱり大事ですね。友芽の一番(好き)はママに譲りますが、ママの次に好きと思われるおばあちゃんになりたいです。



宮野内恵美子さんと友芽ちゃん…フォンテ子ども広場の「祖父母学級」で

編み物で気持ちほんわか

棒針編みの初心者でしたが、先生に一から教えていただき帽子を編み上げました。似合いますか？(写真)。教室ではみんなとおしゃべりしながら楽しく編むことができました。孫のためにもうひとつ編みたいです。



高橋トクさん…雄和ふれあいプラザのゆうゆうクラブ「棒針編み教室」で

秋田を元気にする商品

金農、商業、工業の3校から集まったメンバー30人が、市内産農産物にこだわって考えた商品ができました。次はスーパーやコンビニでの販売をめざします。どれも美味しいので、店頭に並んだらぜひ食べてみてください！



高橋奈々美さん(秋田商業2年)…「17歳の6次産業化プロジェクト」に参加



17歳の6次産業化プロジェクト商品発表会
～秋田モノづくりの未来予想図～

「お楽しみに～！」(プロジェクトメンバーと穂積市長)

係から
ひとこと

この季節の私と娘との会話です。

私、「今年サンタさんに何を願うの?」。5年前:「ワンワンのお人形さんがほしい!」。よしよし、めんこいなあ。3年前:「赤い洋服がほしいな!」。おう、ちよっと女の子っぽくなってきたねえ。

そして今年、娘は9歳になりました。私、「そろそろサンタさんをお願いしたら?」。娘、「ん〜(少し沈黙)そうだ! サンタさんお願いします。私が一番ほしいものは、

今心の中で思っているもの。それをください」。…サンタさん、試されてますよ(石塚)



17歳の6次産業化プロジェクト
自信の商品、ついに完成!



召し上がれ!
全部で5の種類

6月から始動した「17歳の6次産業化プロジェクト」で、高校生が企画した商品がいよいよ完成しました! 店頭販売は来年2月の予定。待ち遠しいですね!

- ①枝豆こまちパン…3種の具材の枝豆入り米粉パン
- ②まめだるま…カボチャとミートソースの中華まん
- ③ぶちっとチュー米…米粉団子入りリンゴジュース
- ④とまるあ…トマトババロア
- ⑤ずんちゃ…枝豆とカボチャの米粉団子

包括外部監査 結果への対応



【監査テーマ】 廃棄物処理事業とリサイクル事業での財務に関する事務および同事業に係る(財)秋田市総合振興公社の出納その他の事務

包括外部監査は市の財務事務が適正に行われているかを独立した監査人がチェックする制度です。今年2月に報告があった平成23年度の監査結果に対して、市では次のとおり対応します。

監査結果(▼)以下が市の対応

- ①ごみ有料化後に排出量の予測が大きく変化するはずなので、現行の一般廃棄物処理基本計画を抜本的に見直す必要がある▼今後のごみ排出状況を見極めながら目標と施策の見直しを行う。全体計画の見直しは平成26年度に実施する
- ②ごみ排出量の推計値と実績値に差があり、特に収集・運搬部門や焼却・溶融処理の値の差が大きい。早急に見直す必要がある▼24年度から実施計画における推計値を、より実態を踏まえて見直した
- ③24年度予定の焼却施設改修工事は検証の結果、大規模改修は現在必要ないので抜本的な見直しを▼ごみ有料化に伴い、今後もごみの減少が予測されることから、24年度に行う事業は凍結し、排出量の推移を見極めることとした
- ④総合環境センターに隣接する町内会に周辺環境整備の業務を委託しているが、信頼関係をより醸成するため、将来を見据えた施策に移行する必要がある▼地元町内会に委託することで住民が直接周辺環境への影響を確認できることから、不安解消と信頼関係維持のため、委託業務は引き続き随意契約とする。協力関係を醸成する施策は今後協議する
- ⑤市は(財)秋田市総合振興公社に対してリサイクルプラザなどの行政財産の使用料を全額免除しているが、一部使用料を徴収すべきものがあり、見直す必要がある▼使用料を徴収すべきと判断した駐車場は24年度から徴収している

問 包括外部監査制度：総務部総務課☎(866)2007
監査結果への対応：環境総務課☎(863)6633

測定結果は、
すべて問題のない
レベルでした

岩手県野田村からの災害廃棄物の処理状況



放射能測定器

11月1日から総合環境センターで受け入れを再開した岩手県野田村からの災害廃棄物に関する放射性物質の測定結果をお知らせします。測定データの詳細は、秋田市ホームページをご覧ください。

問い合わせ 災害廃棄物の広域処理などは環境都市推進課☎(863)6632
災害廃棄物の処理などは総合環境センター☎(839)4816
<http://www.city.akita.akita.jp/city/ev/cp/saigaihaikibutu.htm>

■調査対象
搬入期間…11月1日～30日／搬入量…計1,429.21ト

■測定結果(表下の▶は安全の基準・目安)

(1)岩手県野田村での測定

放射能濃度

測定項目	測定値(ベクレル/kg)	測定頻度(採取日)
災害廃棄物	不検出	月1回(11月1日)

▶秋田県ガイドラインにより100ベクレル/kgを超えないこと

遮へい線量率

測定項目	測定値(マイクロシーベルト/時)	測定頻度
災害廃棄物	0.000～0.003	搬出日ごとに1回

▶秋田県ガイドラインにより0.01マイクロシーベルト/時を超えないこと

空間放射線量率

測定項目	測定値(マイクロシーベルト/時)	測定頻度
運搬車両(搬出時)	0.05～0.08	車両ごとに1回

▶秋田県における通常時の空間放射線量率は、0.03～0.09マイクロシーベルト/時



(2)総合環境センターでの測定

空間放射線量率

測定項目	測定値(マイクロシーベルト/時)	測定頻度
敷地境界4か所	0.04～0.05	週1回
周辺地域12か所	0.04～0.07	月2回
運搬車両(搬入時)	0.03～0.07	1日1台以上

▶秋田県における通常時の空間放射線量率は0.03～0.09マイクロシーベルト/時

放射能濃度(簡易測定※)

測定項目	測定値(ベクレル/kg)	測定頻度
飛灰(埋立灰)	不検出～61	1日1回 (日曜を除く)
スラグ、メタル	不検出	

※測定結果の安全を即日把握するための検査(検出下限25ベクレル/kg)。

▶飛灰の埋立基準は8,000ベクレル/kg以下

▶スラグ、メタルは100ベクレル/kg以下

放射能濃度(精密測定)

測定項目	測定値(ベクレル/kg・ℓ)	測定頻度(採取日)
飛灰(埋立灰)	34	月1回(11月7日)
スラグ、メタル	不検出	
末端放流水	0.67(セシウム137)	
周縁地下水	不検出	
岩見川底質・ 河川水…上流・放 流口(底質)・下流	不検出	3か月に1回(11月7日)
構内土壌	不検出	

▶放流水、周縁地下水の安全の目安(濃度:ベクレル/ℓ)は、セシウム134の濃度/60+セシウム137の濃度/90 < 1

測定項目	測定値(ベクレル/m ³ (N))	測定頻度(採取日)
排ガス(1、2号炉)	不検出	月1回(11月21日)



料金は作業内容や家屋規模、雪の量などによって変わります。事前に必ず除雪現場を見てもらい、見積書を取って料金を確認してから依頼してください。防災安全対策課☎(866)2021

(右) JA新あきた・船木耕太郎組合長
(左) 相馬市長(11月29日)



福島県相馬市へ米の支援

JA新あきたから無償提供

福島県相馬市玉野地区で、平成23年度米から放射性セシウムが検出され、今年の作付けが制限されました。市では、相馬市からの要請を受け入れ、JA新あきたの協力を得て、同地区の農家へ自家消費用の米を支援することとしました。

JA新あきたから無償で提供していた約2トンのあきたこまちを、12月3日、相馬市へ輸送しました。

社会福祉への功績を称えて

社会福祉の功労者として次のみなさんが厚生労働大臣から表彰されました。おめでとうございます。



左上から齊藤さん、高橋さん、石黒さん、左下から三浦さん、煙山さん、櫻井さん

- 民生委員 煙山和子さん
- 児童委員 三浦 緑さん
- 社会福祉事業従事者 齊藤正仁さん、高橋隆幸さん、櫻井亮子さん、曾我奇子さん
- 福祉事務所職員 石黒慎人さん

事業者(所在)	連絡先	参考単価(作業内容や家屋の規模による)
ニワコン.Com(上北手)	☎(853)0277 FAX(853)0280	作業員1人と軽トラック2台分の排雪(運転手付き)・1日15,000円 軽トラック1台(運転手付き)・半日10,000円
虻川工務店(八橋)	☎(863)4523 FAX	作業員1人・1日13,000円、半日7,000円 トラック1台(運転手付き)・1日20,000円、1回5,000円
YG住建(南通)	☎(836)5160 FAX	作業員1人・1日12,000円 トラック1台(運転手付き)・1日17,000円
(有)佐々木建築工業 [住まいのコンビニ土工業業](新屋豊町)	☎(865)7386 FAX(864)1258	作業員1人・1日15,000円~20,000円 ダンプ1台(運転手付き)・雪捨て1回3,000円
(有)藤工商事(広面) *屋根の雪下ろしは不可	☎(831)0081 FAX(834)6141	作業員1人・1時間2,000円、2ト~4トトラック1台(運転手付き)・1時間3,000~4,000円 ローダー除排雪機1台(運転手付き)・1時間8,000円~
U&F建設事業部(寺内)	☎(880)5582 FAX(880)5583	作業員1人・1日13,000円、半日7,000円、1時間1,800円 2トトラック1台(運転手付き)・1日15,000円、半日9,000円、1時間3,000円 ローダー除排雪機1台(運転手付き)・半日24,000円、1時間7,000円
(有)やまと(手形)	☎(834)5361 FAX(834)5365	作業員1人・1日11,000円、雪下ろしは15,000円 トラック1台(運転手付き)・1日15,000円~
便利ハウス いまの(仁井田)	☎(839)4294 FAX	作業員1人・1日10,000円~、雪下ろしは13,000円~
(株)協建(外旭川)	☎(853)0607 FAX	作業員1人・1日10,000円、トラック1台(運転手付き)・1日15,000円、ローダー除排雪機1台(運転手付き)・半日18,000円、小型除雪機1台(運転手付き)・半日10,000円
佐藤建築(雄和橋川)	☎(886)3483 FAX	作業員1人・1日13,000円、1時間1,700円 トラック1台(運転手付き)・1日15,000円 小型除雪機1台(運転手付き)・1日18,000円
オ力建(東通)	☎090-8899-8906 FAX(865)0768	作業員1人・1日10,000円~13,000円 トラック1台(運転手付き)・1日15,000円
暮らしの便利屋 バイオアクリン(外旭川)	☎(868)2091 FAX	作業員30分1,250円、 軽トラック1台(運転手付き)・雪捨て1回4,000円~
山建開発(株)(横森)	☎(835)7797 FAX(835)7177	作業員1人・1日15,000~20,000円(排雪作業含む)
(有)工藤住建(御野場)	☎(839)6501 FAX(839)6987	作業員1人・1時間1,800円 トラック1台(運転手付き)・1日15,000円
生活支援管理部 ヒボス(手形) *排雪作業は要相談	☎080-6014-5482	1軒12,000円~
あきた便利屋(将軍野)	☎(846)4384 FAX(880)5760	作業員1人・1時間3,000円、以降1時間ごとに2,000円 軽トラック1台・1日12,000円
泉谷工業(株)(土崎)	☎090-1064-3639 FAX(845)2770	作業員1人・1日15,000円、 トラック1台(運転手付き)・1日15,000円
(株)東日コーポレーション(仁井田)	☎(884)1605 FAX(884)1606	作業員1人・1日12,000円 トラック1台(運転手付き)・1日15,000円
(株)ワタケン(新屋大町) *屋根の雪下ろしは不可	☎(865)2363 FAX(862)1817	作業員1人・半日8,400円、 トラック1台(運転手付き)・半日17,700円 ローダー除排雪機1台(運転手付き)・半日31,000円
(株)佐々木工務店(雄和繁)	☎(887)2418 FAX(887)2546	作業員1人・1日15,000円、 トラックと小型バックホー1台(運転手付き)・1日30,000円 小型ローダー除排雪機1台(運転手付き)・半日15,000円
(株)三林(旭川)	☎(874)9621 FAX	作業員1人・1日12,000円、 軽トラック1台(運転手付き)・1日15,000円
鈴ヤ工事店(柳田) *対応地区は秋田県東周辺になります	☎(834)2080 FAX	作業員1人・1日10,000円~ 軽トラック1台(運転手付き)・1日14,000円
(株)美透工務店(牛島) *対応地区は市内南部地域になります	☎(835)8176 FAX(832)0051	作業員1人・1日12,000円、半日6,000円 軽トラック1台(運転手付き)・1日15,000円 小型ローダー除排雪機1台(運転手付き)・半日18,000円
旭興業(株)(牛島)	☎(835)8533 FAX(838)4004	作業員1人・1日10,000円、 トラック1台(運転手付き)・1日15,000円、半日7,500円
安養寺建設(株)(土崎)	☎(845)1014 FAX(845)7751	作業員1人・1日12,000円 トラック1台(運転手付き)・1日15,000円
横田建築(橋山)	☎090-7566-0240 FAX(835)9783	作業員1人・1時間2,500円 トラック1台(運転手付き)・1時間4,000円

*上表は、募集により掲載希望があった業者です(申し込み順)。市が業者を
あっせん・紹介するものではありません。

市役所の通常業務(窓口)は
12月29日(土)から1月3日(木)までお休みします。



年末年始のご案内

戸籍の届出 市民課 ☎(866)2018

婚姻・出生・死亡届などは、休みの日も市役所本庁、北部・西部・河辺・雄和の各市民サービスセンター(以下「SC」)の守衛室で受け付けます。
受付時間

本庁 ▼ 24時間
北部市民SC、西部市民SC ▼ 午前8時30分～午後9時30分
河辺市民SC、雄和市民SC ▼ 午前8時30分～午後5時15分



守衛室で受け付け

*住民票、印鑑登録や戸籍証明書の自動交付機は、12月29日(土)から1月3日(木)まで休止します。

し尿くみ取り

向浜事業所 ☎(865)1107

●年末は29日(土)まで、年始は4日(金)からくみ取りします。一部の業者は、日程が変わる場合がありますので、担当者へお問い合わせください
●くみ取り口の除排雪にご協力ください

*定額制料金でくみ取りのご家庭は、人数に変更があった場合、速やかに担当者へご連絡ください。

ごみ収集

環境都市推進課 ☎(863)6631

家庭ごみ

12月31日(月)まで収集
1月4日(金)から収集

資源化物

12月28日(金)まで収集
1月4日(金)から収集

粗大ごみ

12月28日(金)まで受け付け・収集
1月4日(金)から受け付け・収集
*粗大ごみの申し込みは専用電話へどうぞ。
☎(839)2002
(平日の午前9時～午後4時)

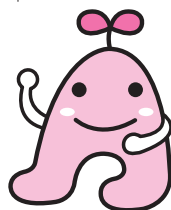

●祝日のごみ収集：12月24日(月)「振替休日」と1月14日(月)「成人の日」は「家庭ごみ」と「資源化物」を収集します。

●総合環境センター(河辺豊成)へごみの自己搬入
年末は29日(土)まで、年始は4日(金)から。

夜間休日応急診療所

市立秋田総合病院 ☎(823)4171

年末年始は休まず診療します。夜間・休日の応急診療は、9月から市立秋田総合病院(川元松丘町)で行っています。

小児科診療時間 ▼ 平日は24時間(午前8時30分～午後5時は一般外来で診療します) / 土・日、祝日は午前9時30分～午後10時30分
耳鼻咽喉科診療時間 ▼ 午後7時30分～午後10時30分

斎場

☎(868)1521

1月1日(火)のみ休みます。

年末年始

食品の取り扱いに 注意しましょう!



クリスマスからお正月にかけては、食品をたくさん買う時期です。楽しい年末年始を過ごすため、次のことを確認しましょう。

食品表示をよく見ましょう!

消費期限と賞味期限 ▼ 消費期限は安全に食べられる期限、賞味期限はおいしく食べられる期限です(いずれも開封せずに表示どおり保存した場合)

保存方法 ▼ 包装紙などの記載どおりに衛生的な場所に保存し、開封後は早めに食べましょう。冬期、家の中は寒く感じる場所でも10℃以上になっていることがあります

その他の表示 ▼ 「生食用」「刺身用」の表示がある魚介類は生で食べられます。冷凍食品は解凍後そのまま食べられるものと加熱が必要な場合があります。鶏卵の表示期限は「生で食べられる」期限内です

食中毒を徹底的に予防しましょう!

石けんで手洗い ▼ 冬はノロウイルスが流行しやすい時期です。調理や食事の前、トイレの後は必ず手を洗きましょう

食材の加熱 ▼ 加熱が必要な食品は中心部まで十分加熱しましょう。食中毒菌は75℃で、ノロウイルスは85℃で1分以上加熱することです

調理器具もきれいに ▼ 調理器具は洗浄後に熱湯や漂白剤で消毒しましょう

問い合わせ 衛生検査課 ☎(883)1181

おもな公共施設の年末年始の休館日

ほとんどの施設は市役所の通常業務と同じく
12月29日(土)～1月3日(木)が休館

医療・保健施設 ●市立病院外来(救急は年末年始も24時間受け付け) ●市保健所

地域・福祉関連施設 ●アルヴェ(駅東サービスセンター・市民交流プラザ・子ども未来センター・自然科学学習館) ●各地域センター

●各地区コミュニティセンター ●サンパル秋田(中央公民館・女性学習センター・勤労青少年ホーム) ●各公民館 ●老人いこいの家(八橋・飯島・大森山) ●老人福祉センター

●御所野ふれあいセンター ●將軍野高齢者学習センター ●河辺総合福祉交流センター ●ふれあい交流館かわべ ●雄和ふれあいプラザ

教育・文化施設 ●各児童館 ●太平山自然学習センター ●アトリエもさだ ●文化会館(12月28日(金)は午後4時30分まで、1月4日(金)は午前9時から受け付け) ●赤れんが郷土館 ●千秋美術館 ●民俗芸能伝承館・旧金子家住宅 ●佐竹史料館 ●旧黒澤家住宅

*久保田城御隅櫓は3月末まで閉館します。元日のみ午前9時から午後4時30分まで開館。

体育施設 ●各体育館(市立・茨島・北部市民サービスセンター・河辺・雄和・雄和南)

●一つ森公園(体育館・弓道場) ●勝平屋内ゲートボール場 ●光沼アリーナ ●北野田公園アリーナ

観光・レジャー施設 ●セリオンプラザ(セリオンは営業) ●雄和里の家

*ヴィラフローラは12月30日(日)～1月3日(木)、サイクリングターミナルは12月30日(日)～1月2日(水)が休館。

12月29日(土)～1月4日(金)が休館

●市立図書館(明徳館・土崎・新屋・雄和・明徳館河辺分館) ●視聴覚ライブラリー(河辺)

12月31日(月)・1月1日(火)が休館

●秋田テルサ(離職者緊急相談センターを含む) ●サンライフ秋田 ●西部体育館

*12月29日(土)・30日(日)、1月2日(水)・3日(木)の利用時間は、秋田テルサ、サンライフ秋田は午前9時～午後4時30分、西部体育館は午前9時～午後5時。なお、1月2日(水)はサンライフ秋田のプールが利用できません。

次の施設は年末年始も営業!

●フォンテAKITAG 6階の情報発信コーナー、子ども広場、美短サテライトセンター、フォンテ文庫

*12月31日(月)の利用時間は午前10時～午後6時、1月1日(火)・2日(水)の利用時間は午前10時～午後7時(託児コーナーと子どもライブラリーは午後6時まで)。

●秋田市公営駐車場 ●クアドームザ・ブリン(12月31日(月)は午後5時まで) ●太平山スキー場オーパス ●森林学習館木こりの宿 ●トレイラーハウス ●ポルトタワーセリオン ●河辺岩見温泉(12月31日(月)～1月3日(木)の利用時間は、午前10時～午後7時) ●ユフォーレ ●ユアシス

エリアなかいち



にぎわい交流館は
年末年始無休です

エリアなかいちのにぎわい交流館AUは年末年始も無休です。開館時間は午前9時～深夜0時。施設利用など詳しくは同館へお問い合わせください。☎(853)1133

エリアなかいちをご利用の際は、「秋田市なかいち駐車場」が便利!

「秋田市なかいち駐車場(24時間営業)」は年中無休。入口は中央通りに面しています(下図参照)。利用料金は1時間100円(30分まで無料)。秋田まちづくり(株) ☎(874)7500

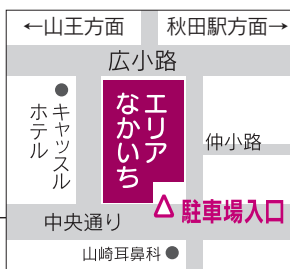

なかいち ウィンターパーク へおいでよ!

現在、エリアなかいちでは楽しいイベント盛りだくさんの「なかいちウィンターパーク」を開催中(来年2月18日(月)まで)。

12月22日(土)・23日(日)は移動動物園でトナカイがやって来ます(午後3時からプレゼントを配るよ)。31日(月)はカウントダウンパーティーで盛り上がる!

イベントの詳しい情報はこちらで
イベント実行委員会(AKT内)☎(866)8030

INFORMATION

●市役所からのお知らせ



ごみの不法投棄をしない!

ごみの不法投棄は罰則(5年以下の懲役もしくは1千万円以下、法人は3億円以下の罰金)の対象になります。

廃棄物対策課 ☎(866)2076

1 建物の変更届と償却資産申告書の提出をお願いします

家屋の取り壊しなど、建物の変更は届け出が必要です▼建物を変更してまだ届け出ていないかたは、お早めに資産税課家屋担当へ。☎(866)2057

償却資産申告書を送ります▼事業のために使っている機械、器具・備品などは、償却資産として固定資産税の対象になります。償却資産をお持ちのかたへ、12月中に「平成25年度償却資産申告書」を送ります。来年1月31日(木)まで、資産税課へ提出してください。なお、課税対象となる償却資産があるかたで申告書が届かないかたは、資産税課償却資産担当へご連絡ください。☎(866)2836

2 国民健康保険税を軽減します

解雇や倒産などにより離職したかたで、次の①～④をすべて満たすかたの国民健康保険(国保)税を軽減します。

- ① 以前から国保に加入している、または離職により新たに国保に加入する
- ② 離職日の翌日時点で65歳未満
- ③ 平成21年3月31日以降に離職した
- ④ 雇用保険受給資格者証の交付を受け、その離職理由が、雇用保険法で

定める「特定受給資格者(解雇、倒産など)」か「特定理由離職者(病氣、出産、育児など)」に該当する

*雇用保険受給資格者証について詳しくは、ハローワーク秋田へお問い合わせください。☎(864)4111

軽減内容▼平成22年度以降で離職日の翌日が属する年度とその翌年度において、「前年中の給与所得」を本来の金額の30割として国保税額を計算します

申請手続き▼世帯主(家族の代理可)が、軽減対象者の雇用保険受給資格者証(同時に国保に加入するかたは加入していた健康保険の資格喪失証明書も)を持って、国保年金課3番窓口、北部・西部・河辺・雄和の各市民サービスセンター、アルヴェ駅東サービスセンター、岩見三内・大正寺の各連絡所へ

*平成23年3月31日～24年3月30日に離職したかたは今年度も軽減対象です。すでに申請したかたは再度申請する必要はありません。

●問い合わせ 国保年金課 ☎(866)2099

3 農業委員会委員選挙人名簿の登録を

農業委員会では、毎年1月1日現在で、農業委員会委員選挙人名簿の登録資格を調査しています。名簿は来年3月31日に確定し、その後1年間、委員の選挙を行うときに使います。名簿の

補充制度はなく、登録から漏れると資格があっても投票できません。

また、農地の権利取得や、軽油引取税の免税申請などに使用する耕作証明書などの証明も登録者でない申請できません。

登録資格▼市内に住所があり、来年3月31日時点で20歳以上のかたで、次の①～③のいずれかに当てはまるかた

- ① 10㎡以上の農地を耕作して業務を営むかた
- ② ①と同居する親族とその配偶者で、年間60日以上耕作に従事するかた
- ③ 10㎡以上の農地を耕作して業務を営む農業生産法人の組合員、社員または株主で年間60日以上耕作に従事するかた

調査方法▼登録申請書は郵送または農政協力員を通じて12月中に配ります。必要事項を書いて、1月5日(土)まで、農業委員会事務局へ返送するか、お近くの農政協力員へお届けください

●問い合わせ 市農業委員会事務局 ☎(866)2270

4 河辺・雄和地域審議会の委員を公募

河辺・雄和地域審議会は各地域のみなさんの意向を市に伝え、地域課題の解決や市の施策への反映などの役割を担う市の附属機関です。各審議会とも20人以内の委員で構成し、うち5人以内は公募で選任します。



納期が過ぎた市税で納め忘れがあるかたは、12月中の納付をお願いします。

12月は市税完納強調月間

日時
場所

◆12月は休日も納付窓口を開設◆

市・県民税、固定資産税、軽自動車税など(国民健康保険税を除く)。納付相談もお受けします。

12月22日(土)・23日(日)・24日(月)の
各日とも午前8時30分から午後5時15分まで

市役所2階の納税課☎(866)2058
(守衛室側の入口からお入りください)

来年の両地域審議会委員の改選のため、委員各5人を募集します。委員の任期は来年2月16日から2年間です。審議会は年4回程度(平日の日中)。また、審議会開催前に任意の勉強会があります。報酬は審議会1回につき7千円です。

応募資格▼次の①②③を満たすかた
①河辺地域審議会は河辺地域に、雄和地域審議会は雄和地域にそれぞれ住所がある ②来年2月16日時点で20歳以上 ③本市の他の審議会などの委員、国・地方公共団体の議員または常勤職員ではないこと

応募方法▼河辺・雄和の各市民サービスセンター、岩見三内・大正寺の各連絡所にある応募用紙に応募の動機、抱負、地域での活動体験などを書いて、来年1月9日(水)から22日(火)(必着)まで、各サービスセンターへ提出してください

「水道料金等のお知らせ」裏面に 広告を掲載しませんか

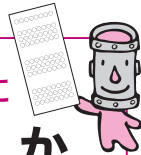

水道メーターの検針時にお配りしている「水道使用量・料金等のお知らせ」の裏面に、有料広告を掲載する広告主を募集します。お知らせは2か月に1回、市内全戸(約13万8千戸)に配付します。広告はフルカラー印刷で、掲載の大きさは全面(縦195^{ミリ}×横65^{ミリ})、半面、3分の1面のいずれかです。

■掲載期間 平成25年6月～26年5月

*4か月間、8か月間、1年間の3種類から選べます。

■広告料金(消費税等相当額を含む)

	4か月間	8か月間	1年間
全面掲載	34万円	67万円	100万円
半面掲載	17万円	34万円	50万円
3分の1掲載	12万円	23万円	34万円

掲載できない広告 ●公序良俗に反するもの
●政治性があるもの ●宗教性があるもの
●風俗営業に関するもの ●選挙運動に関するもの ●社会問題に関するもの
●その他不適当と認めるもの

申し込み

申込書を郵送しますので、上下水道局お客様センターへご連絡ください。申し込みは12月25日(火)から1月18日(金)まで。広告の内容を審査後、結果を通知します。上下水道局お客様センター計量係☎(823)8431

今年度実施はあと
わずか。お早めに!

1月の乳がん検診

来年3月31日時点で40歳以上で偶数歳の女性を対象に、乳がん検診のマンモグラフィ撮影を行っています(定員あり)。1月の日程は下記のとおりです(祝日除く)。事前に保健予防課へお申し込みください。☎(883)1176

北部市民サービスセンター▶1月11日(金)
中通健康クリニック(南通)▶火・水・木曜日

*撮影後、視触診検査の受診が必要です。
*申し込み状況は市ホームページで確認できます。

マンモグラフィと視触診検査を同日に行う場合は下記の医療機関へ直接お申し込みください。

- 市立秋田総合病院(川元)☎(867)7489
- はしづめクリニック(山王)☎(883)3388
- あきた駅前内科外科クリニック(千秋)☎(837)6500
- あきた乳腺クリニック(広面)☎(834)2061

5 任期付市職員を募集

(インキュベーション・マネジャー)

チャレンジオフィスあきた(土崎)で

い(郵送、ファクス、Eメールも可)。書類選考により決定。応募用紙は市ホームページからも入手できます

河辺▼河辺市民サービスセンター
〒019-2692河辺和田字北条ヶ崎38-2
☎(882)5221
ファクス(882)3051
Eメールro-sck@city.akita.akita.jp

雄和▼雄和市民サービスセンター
〒010-1223雄和妙法字上大部48-1
☎(886)5511
ファクス(886)2154
Eメールro-scyw@city.akita.akita.jp

起業を支援するインキュベーション・マネジャーを1人募集します。

任期▼来年4月1日から3年間

受験資格▼次の①②を満たすかた
①昭和30年4月2日以降に生まれたかた ②(社)日本ビジネス・インキュベーション協会の認定IMを取得しているか同等の知識と経験があるかた

受験案内書▼市役所1階総合案内などで配布します。詳しくは人事課にお問い合わせください。市ホームページからも入手できます

受付期間・場所▼1月7日(月)(必着)まで人事課へ。☎(866)2012

●問い合わせ
申込方法や勤務条件などは人事課☎(866)2012
受験資格や職務内容などは商工労働課☎(866)2429

「遺伝カウンセリング外来」 を市立病院に開設しました

市立秋田総合病院では、「遺伝カウンセリング外来」を開設しました。遺伝に関する心配や病気の不安などの相談に臨床遺伝専門医、看護師、臨床心理士が応じます。

日時 平日の9:00～17:00

料金 初回8,400円、2回目以降6,300円

申し込み 市立病院医事課に電話でご相談ください。診察日が決まり次第ご連絡します。☎(823)4171
*電話予約センターでは予約できません。

遺伝と心の専門家が対応します。
こんな悩みをお持ちのかたはご相談を



- 上の子どもが生まれつき病気を持っています。次の子どもは大丈夫でしょうか？
- 高齢妊娠だからと検査を勧められましたがとても心配です。
- 子どもが染色体異常と診断されました。親のせいでしょうか？
- 親が、遺伝する神経の病気にかかっている、自分も同じ病気にかかるのか心配です
- 私が遺伝性のがんと診断されました。子どもたちにはどのように話したらよいのでしょうか？

●参加無料 ●直接会場へ



親子で遊ぼう！

会場	催し(対象)	内容	日時
子ども未来センター(アルヴェ5階) ☎(887)5340	よちよち広場(0歳～1歳)	季節の手遊びや体操	1/10(木)①10:20～②11:00～
	おはなし会(就学前)	ボランティアの絵本の読み聞かせ	1/15(火)10:30～11:00
	つくっちゃオ(就学前)	カラフル皿回し	1/17(木)・31(木) 10:30～11:00
北部市民サービスセンター 子育て交流ひろば ☎(893)5985	とつこタイム(2歳～3歳)	エプロンシアター「3匹の子ぶた」	1/9(水)10:30～10:50
	つくってポン!!(就学前)	紙皿やキャップでコマ作り	1/16(水)10:30～10:50
西部市民サービスセンター 子育て交流ひろば ☎(826)9007	いちごの一む(0歳～1歳)	パネルシアター「ねこのお医者さん」	1/9(水)10:30～10:50
	ぐるぐるべったんこ(就学前)	身近な材料でコマ作り	1/16(水)10:30～10:50
	簡単折り紙教室(就学前)	色紙で折り紙を楽しもう	1/16(水)10:50～11:20
河辺市民サービスセンター 子育て交流ひろば☎(882)5146	はっぴいる一む(0歳～3歳)	伝承遊びやわらべうた	1/8(火)10:30～10:50
	まるさんかくしかく(0歳～3歳)	いろいろなコマを作ろう	1/15(火)～18(金) 10:30～10:50
雄和市民サービスセンター 子育て交流ひろば ☎(886)5530	おもちゃのチャチャチャ(就学前)	転がるおもちゃ作り	1/8(火)10:30～10:50
フォンテ文庫(フォンテAKITA6階) ☎(893)6167	作って遊ぼう工作会(2歳～小3)	紙パックヨーヨー作り	1/12(土)11:30～12:00
	パンダのえほん修理屋さん	絵本を無料で修理。どなたでもどうぞ	1/19(土)10:30～12:00
	おはなしの会(2歳～6歳)	大型絵本、紙芝居の読み聞かせ	1/19(土)①11:00～②14:00～
土崎図書館☎(845)0572	おはなし会まるっ(0歳～1歳)	赤ちゃん向け絵本や手遊び	1/17(木)10:00～10:30
雄和図書館☎(886)2853	とくべつおはなし会(小学3年まで)	小学生による絵本や紙芝居の読み聞かせ	12/22(土)11:30～12:00

尻地区コミセンで。問▶同広場を支援する会の加賀屋さん☎(823)0561

みらいあクリスマスパーティ

親子でどうぞ。サンタさんと遊べるよ！ほかにミニコンサートなど。

日時▶12月23日(日)13:00～15:00

会場▶秋田県児童会館(山王)

問▶秋田県児童会館☎(865)1161

賢く使おうベビーフード

ベビーフードとミルクの話、試食会。

対象▶7か月～1歳の親子

日時▶1月16日(水)10:30～12:00

会場▶ひよっこサロン(南通り) **参加費**▶500円(おみやげあり) **先着**▶6組

申込▶12月25日(火)10:00からNPO法人子育て・高齢者介護サポートはっけの会☎(834)4733

ほいくえん あつ 保育園に集まれ！

秋田駅東保育園(3歳未満)…就園前のお子さんが対象。1月10日(木)9:45～11:00。 **申込**▶☎(837)4152

あきた中央保育園(0歳～5歳)

…1月15日(火)9:45～11:00

問▶☎(896)0121

かわしり保育園(0歳～5歳)

…伝承遊び。1月15日(火)9:45～11:00 **問**▶☎(823)3254

日新保育園(0歳～5歳)…1月17日(木)9:45～11:00 **問**▶☎(828)3211

勝平保育園(0歳～5歳)…1月23日

(水)9:45～11:00 **問**▶☎(823)4520

上北手保育園(0歳～5歳)…1月25日

(金)9:45～11:00 **問**▶☎(839)3595



子ども未来センターのイベントで
(11月23日)

*スペースの都合などにより掲載依頼があったものすべてを掲載できない場合があります。ご了承ください。



育児コーナー！

*料金の記載がないものは無料です。申込方法がないものは直接会場へどうぞ。

2歳児の歯科健診

2歳になった日から、2歳2か月になる前日までのお子さんを対象に、母子健康手帳別冊に記載している市内の歯科医院で行っています。手帳別冊をよく読んで受診しましょう。

問▶子ども健康課☎(883)1174

離乳食教室

離乳食の進め方、食品の調理法、試食など。お子さんと一緒にどうぞ。会場は市保健センター(八橋)。時間は10:00~11:30。申し込みは12月

26日(水)8:30から子ども健康課へ。

☎(883)1174・1175

初期離乳食教室(生後4か月~5か月)▶1月15日(火)。先着40組

中期離乳食教室(生後6か月~7か月)▶1月18日(金)。先着30組

後期離乳食教室(生後8か月~11か月)▶1月21日(月)。先着30組

子ども広場でお正月遊び

福笑い、コマ作りなど。先着20組。

対象▶就学前の子どもと保護者

日時▶1月8日(火)10:30~11:00

会場▶子ども広場(フォンテAKITA6階)

申込▶12月22日(土)から子ども広場

☎(893)6075

こんにちは広場に行こう

対象▶就学前の子どもと保護者

日時▶1月16日(水)10:00~

会場▶下新城地区コミュニティセンター

申込▶子ども未来センター

☎(887)5340

保育所で遊ぼう！

0歳~5歳の親子が対象です。同時に将来の父母、祖父母を対象に0歳児室の保育見学も開催します。

1月8日(火)9:45~11:00

…牛島保育所☎(832)3045

手形第一保育所☎(834)0766

泉保育所☎(823)1626

1月10日(木)9:45~11:00

…河辺保育所☎(882)3056

1月15日(火)9:45~11:00

…保戸野保育所☎(823)6928

1月16日(水)9:45~11:00

…港北保育所☎(845)7166

寺内保育所☎(863)6253

土崎保育所☎(845)1571

新波保育所☎(887)2014

岩見三内保育所☎(883)2555

1月17日(木)9:45~11:00

…雄和中央保育所☎(886)2595

地域で子育て

()内はお子さんの対象年齢です。主任児童委員は各地域のかたです。

東きらきらくらぶ(0~5歳)

…12月25日(火)、1月22日(火)、

10:00~12:00、東児童センターで。

保険料1組50円。問▶主任児童委員の

折原さん☎090-7322-5863

とんとんクラブ(3歳未満)

…1月16日(水)10:00~11:30、下

北手児童センターで。問▶主任児童委員の

中村さん☎(835)8343

おおすみキッズ(就学前)

…ミニ梵天祭。1月17日(木)10:00~

12:00、大住児童館で。問▶主任児童委員の

小松さん☎(839)5189

すこやか広場あやっこ(就園前)

…1月18日(金)10:00~11:30、日

新児童館で。問▶主任児童委員の渡部

さん☎(828)3649

川尻ちびっこ広場(就園前)

…1月22日(火)10:00~11:30、川

乳幼児健康診査

子ども健康課
☎(883)1174

個人通知はしませんので母子健康手帳別冊をよく読んで受診しましょう。風邪や感染性の病気にかかっているときはご遠慮ください。別冊をお持ちでないかたは、子ども健康課(市保健所2階)、市民課、北部・西部・河辺・雄和の各市民サービスセンター、アルヴェ駅東サービスセンター、岩見三内・大正寺の各連絡所へ。

◆4か月・7か月・10か月児健診…4・7・10か月になった日から、それぞれ満5か月・満8か月・満11か月になる前日までのお子さんを対象に、母子健康手帳別冊に記載した市内の協力医療機関で行っています。

◆1歳6か月児・3歳児健診…下表で地区と日時をご確認ください。都合が悪く、他の地区の日に受けたい場合は子ども健康課へご連絡ください。

1歳6か月児健康診査(1歳7か月になるお子さん)▶母子健康手帳と別冊のアンケート(記入する)、バスタオルをお持ちください。対象月を過ぎたお子さんでも2歳未満だと受診できますので子ども健康課へご連絡ください。

3歳児健康診査(3歳6か月になるお子さん)▶母子健康手帳と別冊のアンケート(記入する)、尿検査セット(尿を容器に採る)、バスタオルをお持ちください。視力・聴覚検査は自宅で行ってきてください。まだ受けていないお子さんでも4歳未満だと受診できますので子ども健康課へご連絡ください。

1歳6か月児・

3歳児健康診査の日程 受付時間 12:45~13:30

地区	1歳6か月児健康診査			3歳児健康診査		
	健診日	対象月	会場	健診日	対象月	会場
寺内 八橋 泉 保戸野 山王 川尻 川元 旭南 旭北 高陽 大町 中通 南通 楢山	2/5(火)	平成23年 7月生まれ	市保健 センター (八橋)	2/20(水)	平成21年 8月生まれ	市保健 センター (八橋)
旭川 外旭川 新藤田 濁川 添川 山内 仁別 千秋 手形 蛇野 手形山 東通 広面 柳田 下北手 太平 横森 桜 桜が丘 桜台 大平台 上北手 山手台	2/6(水)			2/21(木)		
土崎 港北 將軍野 飯島 金足 上新城 下新城	2/14(木)			2/22(金)		
牛島 卸町 大住 仁井田 御野場 四ツ小屋 御所野 茨島 新屋 勝平 豊岩 浜田 下浜 向浜	2/15(金)			2/26(火)		
河辺・雄和 (3か月に1回の実施)	2/7(木)	平成23年 5~7月 生まれ	河辺総合 福祉交流 センター	3/14(木)	平成21年 7~9月 生まれ	河辺総合 福祉交流 センター

新成人のつどい

1月13日(日) 市立体育館
13:00～(11:30開場)

平成4年4月2日～5年4月1日生まれのかたが対象です。就職・進学などで秋田市を離れたかたや市外出身のかたも出席できます。直接会場へお越しください。

問い合わせ 生涯学習室 ☎(866)2245

実施内容
式典▶市長あいさつ、新成人の抱負など
アトラクション▶友人や中学校恩師とのふれあいタイムなど
 *アトラクションだけの参加はできません。

円滑な運営にご協力を

- 酒類の持ち込み、飲酒者の入場はお断りします
- 「新成人のつどい」の運営の妨げになる行為や参加者などへの迷惑行為を行った場合は法に基づいて厳正に対処します

交通渋滞緩和にご協力を

- 早めにご来場ください
- 駐車場は台数に限りがあります。バス・タクシーの利用や自家用車の相乗りにご協力を
- 送迎の車は乗降場所にご配慮ください

無料シャトルバスをご利用ください

市役所分館前(市役所裏)と市立体育館の間で無料シャトルバスを運行します。出発時刻は右記のとおり。どうぞご利用ください。

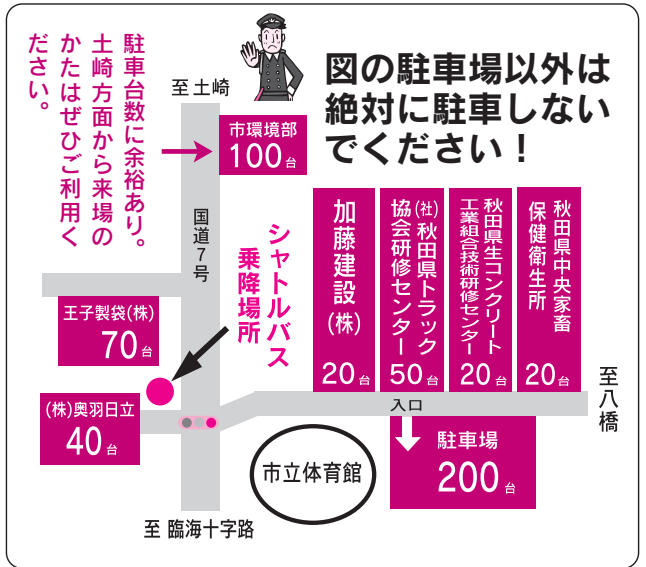

シャトルバス時刻表

- 市立体育館行き……………11:20, 11:40, 12:00, 12:20
- 帰り(市役所分館前へ)…15:00, 15:20, 15:40, 16:00

千秋美術館 展覧会情報

千秋美術館 ☎(836)7860

開館時間▶10:00～18:00

入館料▶300円(高・大学生200円、中学生以下無料)

*1月4日(金)～2月3日(日)は上記入館料でコレクション展と常設展示第IV期がご覧いただけます。

コレクション展 描かれたイメージ～洋画の楽しみかた～



金沢秀之助「丹塗の矢」

開催期間

1月4日(金)～2月3日(日)

秋田ゆかりの作家の作品を展示し、洋画の豊かなイメージと表現の世界を紹介します。小西正太郎「マドモアゼルM」、一木稔「シュミーズ着たる女」、田口吾吾「岩礁」、紺野五郎「留守家族の季節」など約50点の作品を展示します。

ギャラリートーク…1月12日(土)と20日(日)のいずれも14:00から、学芸員が作品を解説します。

岡田謙三記念館 常設展示第IV期 岡田謙三の渡米前史

開催期間

1月4日(金)～4月21日(日)

当館所蔵品の中から、岡田謙三が抽象画家としてアメリカで認められる以前に国内で発表した具象作品の世界を紹介します。展示作品は2点を越える大画面の作品「詩人」「小屋」「群像習作」など。



「詩人」



12月21日(金)～24日(月)

アルヴェ クリスマスフェスタ

秋田市民交流プラザ管理室 ☎(887)5310

21日 子ども未来センタークリスマスお楽しみ会
①10:30～11:30 ②14:00～15:00
サンタさんも登場するステージショー！

22日 「あきたにしました。」プレ秋田DCファイナルイベント
第1部(11:00～16:30)▶JR秋田支社吹奏楽部(RMC)と秋田なまはげオーケストラの演奏、ご当地キャラ写真撮影会、フリーマーケット、子ども向けイベントなど
第2部(17:30～20:00)▶音楽とお酒のほろよいタイム

23日 12:00～18:00▶クリスマス・リレーコンサート、各種ステージイベントなど

24日 14:00～17:00▶高校生全県総合ダンス祭
*リレーコンサート、ステージイベントなどの出演者募集！詳しくはホームページで。

秋田市民交流プラザ [検索](#)

個人向け施設見学会

総合環境センター見学と 新聞エコバッグ作り

1月24日(木) 9:15～12:30

総合環境センター(河辺豊成)で、ごみ処理やリサイクルの現場を見学した後、新聞などを材料にしたエコバッグを作ります。定員20人(抽選)。



コース 秋田市観光案内所前集合(JR秋田駅・新幹線改札前)→総合環境センター(見学後、エコバッグ作り)→秋田駅東口(解散)

申し込み

往復はがきかEメールに(1通2人まで)「施設見学会」と明記のうえ、参加者全員の住所・氏名・年齢・電話番号を書いて、1月8日(火)(必着)まで、〒010-8560秋田市役所広報広聴課 Eメール skengaku@city.akita.akita.jp

*電話・ファクスではお申し込みできません。
*就学前のお子さんにご遠慮ください。

問い合わせ 広報広聴課 ☎(866)2034

観覧無料

親子で学ぶ昆虫展 秋田市の昆虫大集合



12月26日(水) 14:00から常設展示開始
アルヴェ4階自然科学学習館

秋田市に生息する昆虫の標本を展示します。12月28日(金)まではすべての標本(約1,700種4,800点)がご覧いただけます。1月以降は人気が高い標本のみでの展示です。観覧は自然科学学習館の開館時間内の9:00～18:00です(12月28日のみ17:00まで)。自然科学学習館(月曜休館) ☎(887)5330



常設展示記念講座を開催！ 12月26日(水)13:00～15:00
アルヴェ4階自然科学学習館

小学生以上のお子さんと保護者が対象です。昆虫の専門家の講演や標本観察、ペーパークラフト(切り絵)作製体験など。無料。定員30人。申し込みは環境総務課へ。☎(863)6862

自然科学学習館

新春★おもしろ体験

1月4日(金)～6日(日)

10:30～12:00と
13:00～15:00

参加
無料

問い合わせ

自然科学学習館 ☎(887)5330

皿回しなどのおもしろ体験や、「ペンハムぶんぶんゴマ」づくりなどのプチ工作。みんなで来てね！



消防出初式

1月5日(土) 10:00～11:00
山王けやき通り(市消防本部前)

消防車両の行進、演技(虹色の放水、車両操作)など。9:30から先着200人にミニまといをプレゼント！

■けやき通りは、9:20から11:30まで通行止めです
■10:45ころ、けやき通りを消防車がサイレンを鳴らして走行します。災害とお間違えないようにお願いします

問い合わせ 消防本部総務課 ☎(823)4000



広報クイズ 244

広報クイズは、毎月第3金曜日発行号に掲載しています。正解者から抽選で10人に図書カード1,000円分をプレゼント!

広報あきたや市政テレビ番組の感想などを添えて、ご応募ください。

Q1

秋田市の昨年度の道路除排雪経費は約26億5千万円でした。そのうち排雪分の費用は約何億円?

Q2

土の中の微生物を利用して生ごみを堆肥にする、バケツをひっくり返したような、底が空いた容器は?

* 答えは12月7日、21日号の「広報あきた」の記事中にあります。

応募方法

はがき、ファクス、Eメールに、答えと住所、氏名(ふりがな)、年齢、電話番号を書いて、12月26日(水)(必着)まで、〒010-8560 秋田市役所広報広聴課 ファクス(866)2287 Eメール ro-plpb@city.akita.akita.jp

* Eメールで応募するかたは、件名を「広報クイズ」としてください。
* 当選した際、氏名の掲載を希望しないかたは、氏名と一緒にペンネームなどをお書き添えください。

11月16日号の当選者(敬称略)

前回のクイズの答え

問1 = 「ナント」 問2 = 「17歳」

当選者▶五十嵐ひとみ(土崎)、工藤正子(飯島)、佐々木栄子(浜田)、澤田石金一郎(大町)、鈴木久忠(雄和)、高橋正勝(御野場)、堀田仁一郎(大住)、みのむし(外旭川)、りんご(手形)、BEEN(土崎)

* 応募総数は182通で正解は179通。

読者のひとは4~5ページに!

平成25年度 団体使用

体育施設の 利用申込を 受け付けます



八橋陸上競技場

平成25年度に下記の施設で大会や行事を予定している団体は、各申込先などにある申込書に大会・行事の開催要項を添えて、1月11日(金)までお申し込みください(期日厳守)。申し込み後、2月7日(木)に市立体育館で行うスケジュール調整会議への出席が必要です。

市営

- ①八橋陸上競技場(芝生フィールドの利用開始は5月～。原則1日2試合まで)
- ②八橋硬式野球場
- ③八橋球技場(利用開始は6月～。原則1日2試合まで)
- ④八橋第2球技場
- ⑤八橋多目的グラウンド
- ⑥八橋テニスコート(砂入り人工芝6面、グリーンサンド4面)
- ⑦八橋相撲場
- ⑧勝平市民グラウンド
- ⑨河辺岩見三内野球場
- ⑩河辺和田野球場
- ⑪河辺戸島野球場
- ⑫雄和新波野球場
- ⑬雄和花の森野球場
- ⑭スポパークかわべ(サッカー場の利用開始は6月～。原則1日2試合まで)
- ⑮北野田公園テニスコート(砂入り人工芝8面)、アリーナ(同2面)
- ⑯市立体育館
- ⑰茨島体育館
- ⑱北部市民サービスセンター体育館
- ⑲河辺体育館
- ⑳雄和体育館
- ㉑雄和南体育館

県営

- ①県立野球場こまちスタジアム(利用開始は5月中旬以降。1日2試合まで。原則公式試合)
- ②向浜運動広場(野球広場・テニスコート)
- ③県立中央公園球技場・運動広場(利用開始は6月～。1日3試合まで。原則公式試合)
- ④県立中央公園野球場(原則公式試合。利用開始は5月～)
- ⑤県立中央公園野球場(利用開始は5月～)
- ⑥県立中央公園テニスコート
- ⑦新屋運動広場(ラグビー・サッカー場) ☎(888)8050
- ⑧県立体育館 ☎(862)3782
- ⑨県立総合プール ☎(895)5056
- ⑩県立武道館 ☎(862)6651

申し込み
①～⑮▶八橋陸上競技場 ☎(823)1472
⑯～㉑▶市立体育館 ☎(866)2600



申し込み
①②▶向浜スポーツゾーン 総合事務所 ☎(895)5056
③～⑥▶県立中央公園 ☎(886)3131
⑦～⑩▶各施設へ直接



放送日程は
広報広聴課へ!
☎(866)2034



5分間テレビ番組

ABS こんにちは秋田市から

金曜日 11:25～
土曜日 11:40～
日曜日 11:55～

12/21(金)

12/26(水)

●めざせ全国制覇～花園で栄光をつかめ
秋田工業高校ラグビー部(放送はABSのみ)

AAB いきいき秋田市から

月・水曜日 14:50～

12/28(金)

12/29(土)

●フッ化物を塗って虫歯を防ごう
～幼児フッ化物塗布事業を紹介

AKT こんばんは秋田市から

水曜日 22:54～

* 12月30日(日)～1月2日(水)の放送はありません。

* 番組内容は、変更になる場合があります。

* 5分間テレビ番組は、秋田ケーブルテレビでも放送しています。

ABSおはよう秋田市長です(月1回)

12/23(日) 7:30～7:45 ●「最新の市政情報」

エフエム秋田 秋田市マンデー555

毎週月曜日 17:55～

ABSラジオ 秋田市今週のいちネタ

毎週火曜日 10:30～

エフエム樺台 午後スタ

毎週水曜日 14:00～

●穂積市長が今年を振り返る
●新成人のつどい(12/31(月)のみ)
●“広報あきた”から





介護

ボランティア募集

施設でのボランティア活動でスタンプを集めて交付金(年間最大5,000円)を受けることができる「介護支援ボランティア制度」に参加しませんか。

スタンプは1時間程度の活動で1個、1日2個まで押印されます。参加には下記の登録講習会の受講が必要です(いずれか1日。無料。直接会場へ)。

- 対象** 65歳以上で要介護認定を受けていないかた
- 日時** 1月10日(木)、2月13日(水)、10:00~12:00
- 会場** 秋田市老人福祉センター(八橋南一丁目8-2)
- 問い合わせ** 秋田市社会福祉協議会 ☎(862)7445

いきいきサロン…65歳以上が対象

時間は10:15~12:00(④は10:00~)。無料。直接会場へ。

- ①演歌・歌謡教室…**開催日**▶1月8日(火) **会場**▶大森山老人と子どもの家 ☎(828)1651
- ②からだイキイキ3B体操…動きやすい服装で。**開催日**▶1月9日(水) **会場**▶八橋老人いこいの家 ☎(862)6025
- ③骨粗しょう症を学ぼう…**開催日**▶1月10日(木) **会場**▶飯島老人いこいの家 ☎(845)3692
- ④体を動かそうADL体操…動きやすい服装で。**開催日**▶1月17日(木) **会場**▶雄和ふれあいプラザ ☎(886)5071

けやき大学太極拳教室…60歳以上が対象

日時▶2月1日(金)から3月22日(金)までの金曜日、10:00~12:00 **会場**▶市老人福祉センター **参加費**▶無料 **定員**▶30人(抽選) **申込**▶12月28日(金)まで市社福協 ☎(862)7445

高清水シニアスキースクール…50歳以上が対象

開催日▶1月27日(日) **会場**▶大仙市協和スキー場(当日8:00に秋田市役所集合) **受講料**▶3,000円(リフト代別) **申込**▶1月20日(日)まで高清水スキークラブ ☎090-2797-9296

冬休みだッ
集まれ!



オーパス



ザ・ブーン

12月23日(日)・24日(月)…ザ・ブーンとオーパスに隠れたサンタを見つけプレゼントをゲット!

1月1日(火)~3日(木)…へび年生まれのかたはザ・ブーン入館料半額。オーパスで子ども向けイベント。

1月6日(日)・13日(日)…3歳~小学生にスキー&スノボの無料レッスン。当日8:30~8:50に受け付け。

問い合わせ ザ・ブーン ☎(827)2301
オーパス ☎(827)2221



スキー&スノボ
キッズスクール

1月14日(月)・27日(日)、10:00~12:00
太平山スキー場オーパス

まだうまく滑ることができない5歳~小学3年生が対象。受講料各500円。定員各20人(応募多数の場合は抽選)。

はがきに住所、氏名(本人と保護者)、年齢、電話番号、希望日、種目(用具の有料レンタルを希望する場合は身長、体重、靴のサイズも)を書いて、1月5日(土)(必着)まで、〒010-0824 仁別字マンタラメ213「キッズスクール」係へ。抽選後、1月7日(月)に当選者にのみ電話でご連絡します。太平山観光開発 ☎(827)2002

申し込み

市民相談センターの無料相談



	相談の種類	相談日時	相談場所	定員	申し込み
要予約	法律	1月17日(木)・24日(木)9:00~11:40	市民相談センター 西部市民サービスセンター	各8人	予約は12月25日(火)8:30から、市役所1階の市民相談センターの窓口か電話で。☎(866)2039 *「要予約」の相談の利用は、同一年度内に1人各1回までです。
		1月10日(木)9:00~11:40			
	司法書士	1月8日(火)14:00~16:00	市民相談センター	各6人	
	年金・社会保険	1月11日(金)13:00~16:00			
	遺言・相続	1月15日(火)9:00~12:00			
予約不要	税務	1月15日(火)13:00~16:00	市民相談センター	各6人	
	行政	1月9日(水)13:00~16:00			
	人権・困りごと	1月10日(木)13:00~16:00			
	行政書士	1月18日(金)13:00~16:00			相談の順番は当日の先着順です。直接、市役所1階の市民相談センターへお越しください。

催し物

- ・料金の記載がないものは無料です
- ・申込方法がないものは直接会場へ

公民館の世代間交流会

昔遊びや餅つきを楽しもう！子どもから高齢者までどなたでもどうぞ。いずれも内履きをお持ちください。
東部公民館(広面釣瓶町)…1月9日(水)10:00～12:30 **申込**▶1月7日(月)まで東部公民館☎(834)2206
南部公民館(牛島)…1月11日(金)10:00～12:00 **問**▶同館☎(832)2457

新春！夢綱引き

みんなで参加しよう！当日は餅つき、獅子舞も。同時開催の雪だるまコンテスト(中学生以下を含むグループでの参加者も募集中。詳しくはSiNGの武内さんへ。☎090-2363-0398
日時▶1月3日(木)10:00～ **会場**▶大町イベント広場(秋田ニューシティ跡地)

北部地域新春囲碁大会

段・級の部に分かれて対戦します。
対象▶北部地域在住のかた **日時**▶1月20日(日)9:00～ **会場**▶北部公民館
参加費▶1,500円(昼食含) **先着**▶50人
申込▶1月10日(木)まで北部公民館☎(873)4839

秋田男声合唱団演奏会

クリスマスの歌や日本の叙情曲など。
日時▶12月24日(月)14:00～
会場▶アトリオン **入場料**▶1,000円
問▶事務局の信太さん☎(866)6244

西部地域文化講演会

県立博物館名誉館長の新野直吉さんが「百三段新屋の歴史的地位」と題し講演。
日時▶1月19日(土)13:30～16:00
会場▶西部市民サービスセンター3階
問▶西部地域住民自治協議会(西部市民サービスセンター内)☎(828)4217



ご協力ください！ 海外たすけあい

寄付金は12月25日(火)まで郵便局や銀行、NHK秋田放送局などで受け付け、紛争や災害の被災者救援などに役立っています。

問い合わせ▶日本赤十字社秋田県支部☎(864)2731

子どもの発達シンポジウム

東北福祉大学准教授の富澤弥生さんによる、発達が気になりな子どもとその保護者への支援についての講演など。
日時▶1月8日(火)13:30～16:00
会場▶にぎわい交流館多目的ホール
問▶秋田県教育庁特別支援教育課☎(860)5135

案内

- ・料金の記載がないものは無料です
- ・申込方法がないものは直接会場へ

みんなで除雪活動

問・申込▶秋田市ボランティアセンター☎(862)9774・ファクス(863)6068
除雪ボランティア募集▶除雪ボランティアに参加してくれる個人・団体・企業を募集。用具、保険料は秋田市ボランティアセンターが準備・負担します。
町内会の除雪活動に補助▶町内会で除雪活動をする際にボランティア保険料を補助します(年度内1回)。活動前にボランティアセンターに申し込みを。

文化会館・サンパルの休館

文化会館(サンパル秋田含む)では、改修工事のため1月11日(金)から1月13日(日)まで全館休館します。また、1月7日(月)から2月28日(木)までは、大ホールと小ホールを閉鎖するほか、各施設の利用や申込受付が制限されます。詳しくはお問い合わせください。
問▶文化会館☎(865)1191

太平山前岳登山

日時▶1月13日(日)7:30、仁別の木こりの駐車場に集合。**参加費**▶500円
申込▶秋田清掃登山連絡協議会の大山さん☎080-1654-5240

無料相談へどうぞ

①**法律相談**…相続などの相談に弁護士の高田さんが応じます。**日時**▶1月21日(月)10:00～12:00 **会場**▶市老人福祉センター **先着**▶6人 **申込**▶12月25日(火)10:00から電話でのみ。ふれあい福祉相談センター☎(863)6006
 ②**司法書士相談**…登記、多重債務などの相談に応じます。**日時**▶平日13:30～15:00 **会場**▶秋田県司法書士会館

(山王六丁目3-4) **先着**▶各日2人
申込▶秋田県司法書士会☎(824)0055
 ③**青少年相談**…非行やいじめ、ひきこもりなどの相談に応じます(電話相談も可)。実費で職業適性などの検査も。
日時▶平日8:30～17:00 **会場**▶秋田少年鑑別所 **申込**▶同所☎(862)3771

健康

- ・料金の記載がないものは無料です
- ・申込方法がないものは直接会場へ

スポーツ振興課の教室

①②のいずれも…**会場**▶市立体育館
保険料▶1日30円 **定員**▶各30人
申込▶スポーツ振興課☎(866)2247
 ①**チームライフル**(小学生以上が対象)▶1月9日(水)10:00～12:00
 ②**ミニテニス**▶1月16日(水)・23日(水)・30日(水)、2月6日(水)、10:00～12:00

ユニカール教室

日時▶1月30日(水)9:30～11:30
会場▶雄和体育館 **先着**▶20人
申込▶12月25日(火)9:00から雄和市民サービスセンター☎(886)5540

ザ・ブーン健康教室

●**アクアビクス、水中歩行、水泳**(日によりメニューが異なります)…1月11日(金)～30日(水)の火・水・金曜日。1日550円、全日程受講可能なフリーコース3,000円(入館料別)。
 ●**健康増進教室**(秋田駅東口からのバス送迎付)…**種目**▶中・上級水中歩行と初級・中・上級水泳 **日時**▶1月11日(金)・18日(金)・25日(金)、9:45～15:00
参加費▶1,050円(入館料込)
申込▶12月25日(火)9:00からクアドームザ・ブーン☎(827)2301

はずむスポーツ都市市民スポーツ祭

空手道…**日時**▶2月3日(日)9:00～
会場▶県立武道館 **参加費**▶500円
申込▶1月15日(火)まで秋田市空手道連盟の吉田さん☎090-2023-7451
 バウンドテニス…
日時▶2月10日(日)9:30～
会場▶市立体育館 **参加費**▶500円
申込▶1月27日(日)まで秋田市バウンドテニス協会の湯澤さん☎(832)5448

講座

- ・料金の記載がないものは無料です
- ・申込方法がないものは直接会場へ

図書館の業務を体験!

①②とも小学4年～6年生が対象です。会場は新屋図書館。先着各10人。申し込みは12月23日(日)9:00から新屋図書館へ。☎(828)4215
 ①おはなし会…練習後、読み聞かせに挑戦。1月9日(水)9:00～11:30
 ②本の整理とフィルムカバーがけ…1月9日(水)13:30～16:00

冬休みにおやつづくり!

小学生が対象。チョコプリンなど。
日時▶1月9日(水)10:00～12:00
会場▶北部市民サービスセンター
材料費▶300円 **先着**▶24人
申込▶12月25日(火)9:00から北部市民サービスセンター☎(893)5969

環境の話とマイバッグ

環境の話とマイバッグづくり。いずれも申し込みは12月25日(火)から環境都市推進課へ。☎(866)2943
★ステンシル(型染め)で描くマイバッグ **対象**▶小学4年生以上
日時▶1月10日(木)10:30～12:30
会場▶中央図書館明德館 **先着**▶20人
★スタンプで描くマイバッグ **対象**▶小学3年生以下の親子
日時▶1月11日(金)10:30～12:30
会場▶中央図書館明德館 **先着**▶10組

美短デッサンスクール

高校生以上が対象です。会場はフォンテAKITA6階にある美短サテライトセンターです。申し込みは美術工芸短大大学開放センターアトリエももさだへどうぞ。☎(888)8137(月曜を除く9:00～16:30) *指導日以外は美短サテライトセンターで自習できます。
★一般講座…静物デッサン。
日程▶1月16日(水)～1月23日(水)
指導日▶1月16日(水)と1月23日(水)の11:00～15:00
受講料▶5,000円 **定員**▶10人
★集中講座…机上デッサンをメインに複数描きます。**日程**▶1月13日(日)～2月3日(日) **指導日**▶1月13日(日)・

20日(日)・27日(日)、2月3日(日)の10:30～15:00

受講料▶6,000円 **定員**▶15人

オリジナルバンブル作り

真鍮でバンブル(腕輪)を作ります。講師は美術工芸短大卒業生の西川大輔さん。先着各6人。就学前のお子さんは保護者同伴で。なお、金属アレルギーがあるかたは参加できません。
日時▶1月12日(土)①10:00～12:00
 ②13:00～15:00 ③15:00～17:00
会場▶美短サテライトセンター(フォンテAKITA6階) **受講料**▶各500円
申込▶12月22日(土)9:00から美術工芸短大アトリエももさだ☎(888)8137(月曜を除く9:00～16:30)

韓国の文化と生活

美短産業デザイン学科准教授の孔 鎮烈さんが、ポスターのデザインを通して韓国の文化と生活を紹介します。
日時▶1月21日(月)17:00～18:30
会場▶秋田公立美術工芸短大(新屋)
申込▶12月25日(火)9:00から秋田公立美術工芸短大事務局☎(888)8100

青少年教室

いずれも39歳以下のかたが対象です。会場はサンパル秋田(文化会館内)。申し込みは12月26日(水)9:00から勤労青少年ホームへ。☎(824)5378
 ①ピラティスと骨盤矯正エクササイズ
日時▶1月16日(水)・23日(水)、2月6日(水)、19:00～20:30 **先着**▶20人
 ②気分爽快☆ボクササイズ
日時▶1月28日(月)、2月4日(月)、19:00～20:30 **先着**▶15人
 ③一口サイズのチョコレートお菓子づくり **日時**▶1月29日(火)18:30～20:30 **材料費**▶1,000円 **先着**▶16人

秋田テルサの料理教室

会場は秋田テルサ(御所野)。時間は10:00～13:00。受講料各1,800円。申し込みはテルサへ。☎(826)1800
郷土スイーツ▶1月11日(金)、定員16人 **アップルパイ**▶1月17日(木)、定員12人 **リンゴ・レーズン菓子**▶1月21日(月)、定員12人 **パンと芋ようかん**▶1月23日(水)、定員16人 **巻き寿司**▶1月25日(金)、定員24人 **スフ**

レシヨコラ▶1月30日(水)、定員12人

男性向け料理教室

①豚キムチ鍋、ぶりの照り焼きなど…
対象▶20歳以上の男性 **日時**▶1月18日(金)14:00～16:00 **会場**▶秋田県社会福祉会館 **材料費**▶1,000円
定員▶15人 **申込**▶秋田県社会福祉協議会会館管理担当☎(864)2700
 ②和食…**日時**▶1月27日(日)14:00～17:00 **会場**▶遊学舎(上北手)
材料費▶2,000円 **定員**▶10人
申込▶1月12日(土)まで、あきた男厨会☎(862)1338(キッチン一番内)
 Eメール nkmr-hna@cna.ne.jp

アサーティブトレーニング

自分の考えをうまく表現するためのコミュニケーション能力を鍛えます。
対象▶女性 **日時**▶1月19日(土)・26日(土)、2月2日(土)・9日(土)、10:00～12:00 **会場**▶サンパル秋田(文化会館内) **定員**▶20人
申込▶12月25日(火)9:00から女性学習センター☎(824)7764

いのちの出前講座

市社会福祉協議会の太塚妙子さんが「お互い様の心が行き交う地域づくりを」と題し講演。終了後、個別相談も。
日時▶1月17日(木)14:00～16:00
会場▶中央公民館(文化会館内)
申込▶NPO法人蜘蛛の糸☎(853)9759

子どもの心と遊び(上級編)

子育て支援活動に関心があるかたが対象です。児童文化研究家の金田昭三さんを講師に、絵本の選び方や思春期までの子どもの心の発達などを学習。
日時▶1月22日(火)10:00～12:00
会場▶アルヴェ4階洋室C
申込▶子ども未来センター☎(887)5340

しごと力ばわーあっぷ講座

若手従業員(入社3年以内)向けの会話力養成講座(定員40人)と、管理職向けのビジネスコーチング講座(定員30人)をそれぞれ開催します。
日時▶1月22日(火)13:00～16:30
会場▶中央シルバーエリア(御所野)
申込▶フレッシュワークAKITA ☎(826)1735



緑のカーテン 写真コンテスト

環境総務課 ☎(863)6862



最優秀賞 ウェルビューいずみ・障害福祉サービスセンターのみなさん(泉)

優秀賞 塚田浩詞さん(東通)

優秀賞 勝平アツ子さん(大町)



今年の「緑のカーテン」写真コンテストには20作品が寄せられました。にぎわい交流館で作品を展示し、来館者による投票を行った結果、上記のみなさんが入賞しました。おめでとうございます。

ゴーヤや朝顔など、つる性の植物で作る緑のカーテンは楽しみながらできる地球温暖化対策です。来年もみんなで取り組みましょう。

…左は11月7日に行われた表彰式の様子です。写真左からウェルビューいずみのお二人、鎌田副市長、塚田さん、勝平さんです。