

*料金の記載がないものは無料です。申込方法がないものは直接会場へどうぞ。

*スペースの都合などにより掲載依頼があったものすべてを掲載できない場合があります。ご了承ください。



北 部市民サービスセンター子育て交流
ひろばの「とっとこタイム」(1月9日)

子育て支援者研修会 現代の子育て孫育て

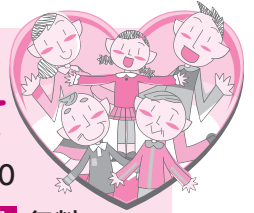

日時 2月22日(金)10:00~12:00

会場 アルヴェ4階洋室C **参加費** 無料

赤十字秋田看護大学の猿田了子さんを講師に、今と昔の子育て事情の違いを学びます。

申し込み 子ども未来センター ☎(887)5340

親子で遊ぼう!

●入場無料 ●直接会場へ

会場	催し(対象)	内容	日時
子ども未来センター (アルヴェ5階) ☎(887)5340	よちよち広場(0歳~1歳)	豆まき、季節の手遊び	2/7(木)①10:20~②11:00~
	おはなし会(就学前)	絵本の読み聞かせ	2/12(火)10:30~11:00
	つくっちゃオ(就学前)	ふっくらリボンびなづくり	2/14(木)・28(木)、10:30~11:00
北部子育て交流ひろば ☎(893)5985	とっとこタイム(2歳~3歳)	バスごっこ	2/6(水)10:30~10:50
	つくってポン!!(就学前)	千代紙でおひなさまづくり	2/13(水)10:30~10:50
西部子育て交流ひろば ☎(826)9007	いちごるーむ(0歳~1歳)	豆まき、ダンス	2/6(水)10:30~10:50
	ぐるぐるべったんこ(就学前)	まんまるおひなさまづくり	2/13(水)10:30~10:50
河辺子育て交流ひろば☎(882)5146	はっぴいるーむ(0歳~3歳)	ひなまつり、劇、歌	2/19(火)10:30~10:50
雄和子育て交流ひろば☎(886)5530	おもちゃのチャチャチャ(就学前)	おひなさまづくり	2/5(火)10:30~10:50
中央図書館明徳館フォンテ文庫 (フォンテAKITA6階) ☎(893)6167	工作会(2歳~小学3年生)	おひなさまタペストリー	2/9(土)11:30~12:00
	えほん修理屋さん(どなたでも)	破れたりした絵本の修理	2/16(土)10:30~12:00
	おはなしの会(2歳~6歳)	絵本、パネルシアターなど	2/16(土)①11:00~②14:00~

*子育て交流ひろばは各市民サービスセンターにあります。

ほいくしょ あそ 保育所で遊ぼう!

0歳~5歳の親子が対象です。同時に将来の父母、祖父母を対象に0歳児室の保育見学も開催します。

2月5日(火)9:45~11:00

…寺内保育所☎(863)6253

手形第一保育所☎(834)0766

2月7日(木)9:45~11:00

…河辺保育所☎(882)3056

2月13日(水)9:45~11:00

…岩見三内保育所☎(883)2555

泉保育所☎(823)1626

2月14日(木)9:45~11:00

…川添保育所☎(886)2139

2月19日(火)9:45~11:00

…牛島保育所☎(832)3045

保戸野保育所☎(823)6928

港北保育所☎(845)7166

2月20日(水)9:45~11:00

…川口保育所☎(832)4582

新波保育所☎(887)2014

土崎保育所☎(845)1571

2月21日(木)9:45~11:00

…雄和中央保育所☎(886)2595

ちいき こそだ 地域の子育てのつどい

()内はお子さんの対象年齢です。
すこやか広面(0歳~5歳)…雪遊びなど。2月4日(月)10:00~11:30、広面児童館で。保険料1家族50円。

問▶広面地区主任児童委員の佐々木さん☎(832)2172

ほっぺの会(就学前)…2月5日(火)

9:45~11:30、仁井田児童館で。

問▶仁井田地区主任児童委員の田近さん☎(839)5002

きしゃぼっぼ(就園前)…2月6日(水)10:00~11:30、南部公民館で。

問▶南部公民館☎(832)2457

きりんクラブ(就学前)…2月8日(金)9:30~11:00、築山児童センターで。

問▶築山地区主任児童委員の藤原さん☎(833)6743

東きらきらくらぶ(0歳~5歳)…2月12日(火)(おやつづくり)・26日(火)(救命実習)、10:00~12:00、東児童センターで。**問**▶東地区主任児童委員の折原さん☎090-7322-5863

川尻ちびっこ広場(就園前)…2月12

日(火)・26日(火)、10:00~11:30、川尻地区コミセンで。**問**▶同広場を支援する会の加賀屋さん☎(823)0561
牛島つ子(就学前)…みんなでひなまつり。2月20日(水)10:00~11:30、南部公民館で。参加費1組100円。

申込▶南部公民館☎(832)2457
とんとんクラブ(3歳未満)…2月20日(水)10:00~11:30、下北手児童センターで。**問**▶下北手地区主任児童委員の中村さん☎(835)8343

ようちえん ほいくえん かいほうび 幼稚園・保育園の開放日

()内はお子さんの対象年齢です。
御所野幼稚園(未就園)…昔遊びや雪遊び。寒くない服装で。2月7日(木)10:30~11:45。**問**▶☎(826)1005
ふじ保育園(0歳~5歳)…2月9日(土)9:45~11:00。**問**▶☎(816)0550
あきた中央保育園(0歳~5歳)
…2月12日(火)9:45~11:00。

問▶☎(896)0121
かわしり保育園(0歳~5歳)…おひなさまづくり。2月19日(火)9:45~11:00。**問**▶☎(823)3254



育児コーナー！

お子さんの歯を大切に

フッ化物で歯を強くしよう！ 2歳～5歳のお子さんを対象に、歯科医院で無料でフッ化物を塗ってもらえる塗布券を交付します。2歳・5歳児には誕生日の近くに郵送で、3歳・4歳分は3歳児健診の際にまとめてお渡しします。受診方法など詳しくは、塗布券と一緒にお知らせします。
問▶子ども健康課☎(883)1174
 むし歯予防教室・歯フッピーバーステイ
 歯みがきレッスンや歯科衛生士・栄養士の話など。**対象**▶2月～4月に1歳

の誕生日を迎えるお子さん **日時**▶3月5日(火)10:00～11:30 **会場**▶市保健センター(八橋) **定員**▶30組
申込▶子ども健康課☎(883)1174
2歳児歯科健康診査 2歳になった日から2歳2か月になる前日までのお子さんが対象です。母子健康手帳別冊に載っている市内の協力歯科医療機関で受診してください。
問▶子ども健康課☎(883)1174
 妊婦・2歳児歯科健診と幼児フッ化物塗布協力医療機関の追加▶遠藤歯科クリニック☎(835)1010(フォンテAKITA4階)

育児で悩んでいるかたへ

子育ての相談に保健師、栄養士、歯科衛生士が応じます。母子健康手帳とバスタオルをお持ちください。
日時▶2月25日(月)10:00～15:30
会場▶市保健センター **定員**▶4組
申込▶子ども健康課☎(883)1174
 *電話相談は随時応じています。

産後のママトーク

助産師さんを囲んで産後の心や体、育児のことをママ同士でおしゃべり。お子さんも一緒にどうぞ。母子健康手帳とバスタオルをお持ちください。
対象▶産後6か月ころまでのお母さん
日時▶2月27日(水)10:00～11:30
会場▶市保健センター **定員**▶10組
申込▶子ども健康課☎(883)1174

こんにちは広場に集まれ！

就学前の親子が対象です。子ども未来センターのスタッフと遊ぼう！
 子ども未来センター☎(887)5340
 旭北地区コミュニティセンター
 ▶2月5日(火)10:30～
 仁井田児童館▶2月12日(火)9:45～

パンダ広場の運動会

就学前の親子が対象のミニ運動会です。思い切り体を動かして遊ぼう！
日時▶2月13日(水)10:15～11:00
会場▶県立武道館小道場
問▶子ども未来センター☎(887)5340

ひなたぼっ子の親子体操

スキンシップ体操で親子の絆を強め、愛情を育もう！先着20組。
対象▶就園前の親子
日時▶2月26日(火)10:00～12:00
会場▶河辺市民サービスセンター
申込▶2月4日(月)9:00から河辺市民サービスセンター☎(882)5171



乳児院のプレママサロン

乳児院の赤ちゃんに触れ合いながらお風呂入れや授乳などを体験します。
対象▶初めてパパ、ママ、祖父母になるかた **日時**▶毎月第2・第3木曜日の2回、10:00～12:00 **会場**▶秋田赤十字乳児院(広面) **定員**▶各月2組
申込▶秋田赤十字乳児院☎(884)1760

乳幼児健康診査

子ども健康課
☎(883)1174

個人通知はしませんので母子健康手帳別冊をよく読んで受診しましょう。風邪や感染性の病気にかかっているときはご遠慮ください。別冊をお持ちでないかたは、子ども健康課(市保健所2階)、市民課、北部・西部・河辺・雄和の各市民サービスセンター、アルヴェ駅前サービスセンター、岩見三内・大正寺の各連絡所へ。

◆4か月・7か月・10か月児健診…4・7・10か月になった日から、それぞれ満5か月・満8か月・満11か月になる前日までのお子さんを対象に、母子健康手帳別冊に記載した市内の協力医療機関で行っています。

◆1歳6か月児・3歳児健診…下表で地区と日時をご確認ください。都合が悪く、他の地区の日に受けたい場合は子ども健康課へご連絡ください。

1歳6か月児健康診査(1歳7か月になるお子さん)▶母子健康手帳と別冊のアンケート(記入する)、バスタオルをお持ちください。対象月を過ぎたお子さんでも2歳未満だと受診できますので子ども健康課へご連絡ください。

3歳児健康診査(3歳6か月になるお子さん)▶母子健康手帳と別冊のアンケート(記入する)、尿検査セット(尿を容器に採る)、バスタオルをお持ちください。視力・聴覚検査は自宅で行ってきてください。まだ受けていないお子さんでも4歳未満だと受診できますので子ども健康課へご連絡ください。

1歳6か月児・3歳児健康診査の日程 **受付時間** 12:45～13:30

地区	1歳6か月児健康診査			3歳児健康診査		
	健診日	対象月	会場	健診日	対象月	会場
寺内 八橋 泉 保戸野 山王 川尻 川元 旭南 旭北 高陽 大町 中通 南通 檜山	3/1(金)			3/12(火)		
旭川 外旭川 新藤田 濁川 添川 山内 仁別 千秋 手形 蛇野 手形山 東通 広面 柳田 下北手 太平 横森 桜 桜力丘 桜台 大平台 上北手 山手台	3/6(水)	平成23年 8月生まれ	市保健 センター (八橋)	3/13(水)	平成21年 9月生まれ	市保健 センター (八橋)
土崎 港北 將軍野 飯島 金足 上新城 下新城	3/7(木)			3/19(火)		
牛島 卸町 大住 仁井田 御野場 四ツ小屋 御所野 茨島 新屋 勝平 豊岩 浜田 下浜 向浜	3/8(金)			3/22(金)		
河辺・雄和 (3か月に1回の実施)	5/14(火)	平成23年 8～10月 生まれ	河辺総合 福祉交流 センター	3/14(木)	平成21年 7～9月 生まれ	河辺総合 福祉交流 センター

