

あきた

2013
平成25年
11月1日号
NO.1804

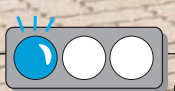

第3回 土崎 vs 新屋大綱引き対決
(10月13日、セリオンで)



エコアちゃんのごみ減量速報

環境都市推進課 ☎(866)2943



家庭系ごみの排出量 (資源化物を除く)

1人1日あたり	減量目標	556 ㌔
	24年10月~25年9月の1年間の累計排出量	528 ㌔
	目標との差	-28 ㌔

- 2…市長コラム
- 8…市からのお知らせ
- 4…市立病院が法人に
- 12…育児 情報チャンネルa
- 6…市職員給与の概要
- 20…美術館に行こう!



SL秋田こまち号出発式で、右から4人目が市長
(10月12日、JR秋田駅)

日々初心

市長コラム・日々初心
市長 ● 穂積 志(もとむ)

わがまちの世界遺産

日頃、何げなく見過ごしている
日常の風景でも、全国の人が見る
とちよつと珍しい非日常の姿とし
て映ることがあるようです。八橋

地区や外旭川地区の一面に今も残
る石油や天然ガスを汲み上げる
「油井」もその一つではないでしょ
うか。昭和30年代には日本一の産
油量を誇った「八橋油田」。昔に比
べ生産量が激減したとは言え、今
でも息長く産油を続けています。

「ものなり(収穫)」の秋、ただでさ
え豊かさを実感するこの季節。加
えて今年には、「秋田デステイネー
ションキャンペーン」や「国民文化
祭・あきた2014」のプレイベ
ントなどもあり、次々に繰り出され
る成熟度を増した文化や、恵まれ
た自然資源に改めて感心するもの
があります。

食文化は言うまでもなく、地域
固有の民俗芸能、海・山・川・湖の
美しく雄大な自然景観、さらには
芸術の新たな展開など、観光客に
紹介したいものに事欠きません。

古いものから新しいものまで全国
に誇り得るものの多さに、ここ秋
田に暮らす幸せを感じることで
きます。

と同時に、普段気付かずにいる
足元の豊かさも考えずにはいられ
ません。市内に少し足を運ぶだけ
で、歴史を感じる街の佇まいの中
に身を置くこともできます。あり
がたいものが身の回りにいくらで
もある、こうした私たち一人ひと
りの心の中にある風景もまた大切
にしていきたいと思えます。

さて、冒頭の油田風景。現在、
北九州市の八幡製鉄所や釜石市に
残る近代製鉄の洋式高炉跡などを
ユネスコの産業革命遺産に登録し
ようとする動きがあります。捉え
ようによっては、この油田風景も
また、秋田市の産業史を物語る
「わがまちの世界遺産」とも言え
ないでしょうか。

それはさておき、このバツタの
アタマのような形をした油井の
姿。のんびりと馬が草を食んでい



今も稼働するポンプ式油井(外旭川地区)

るようにも見えます。幼い頃は市
内各所で見られたごく普通の景色
でした。そのせいか、妙に懐かし
さがこみ上げてきます。アタマを
上下しながら滾滾と大地から石油
を汲み上げる姿は、気ぜわしい世
の中の動きを横目に、悠久のとき
の流れの中でいつまでも大地に語
りかけているかのようです。

季節的には、この時期ときおり
訪れる小春日和の柔らかな日差し
がよく似合っていると思えます。
そして遠景には、大地の恵みを収
穫したあとの田園地帯が広がり、
吹き渡る風がいつそう懐かしさを
醸し出しています。

◆秋田市ホームページで市長の動向や記者会見の内容などをお伝えしています。
「市長ほっとコーナー」 <http://www.city.akita.akita.jp/city/mayor/>

一步踏み出すやる気をサポートします！

6 次産業化セミナー

加工品開発・販売や農家民宿・レストラン経営など、「6次産業化」に興味を持っているかたや取り組もうしているかた、すでに取り組んでいるかたを応援するセミナーを開催します。全4回。受講無料。ぜひご参加ください。

申し込み 11月15日(金)まで農林総務課へ ☎(866)2115

第1回

乾燥野菜の加工実習(先着20人)と、多食味の会(湯沢市)の麻生孝子さんによる事例発表「乾燥野菜に取り組んで」。

日時▶11月20日(水)11:00~15:00

会場▶西部市民サービスセンター

第2回

講師は、食と農研究所(千葉県)の加藤寛昭さん。演題は「6次産業化の現状と可能性」。

日時▶12月4日(水)13:30~15:30

会場▶ルポールみずほ(山王)

第3回

漬物・ピクルスなどの加工実習と、企業組合ぴかりん村(福島県)の小林久子さんによる事例発表「農産加工に取り組んで」。

日時▶1月15日(水)11:00~15:00

会場▶西部市民サービスセンター

第4回

講師は、食と農研究所の加藤寛昭さん。演題は「6次産業化を成功させるために」。

日時▶1月31日(金)10:00~

会場▶エリアなかいち・にぎわい交流館

*当日午後に開催するシンポジウムも受講してもらいます。



表紙のはなし♪

土崎地区と新屋地区の「大綱引き対決」。4年ぶりの戦いを制したのは土崎地区でした。子どもの部、女性の部でも、地域の誇りをかけて熱戦を展開。勝っても負けても、最後は笑顔で握手して、健闘をたたえ合いました！

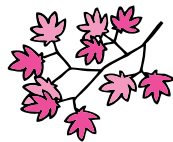

ページめくりカレンダー

気になる情報はページ(P)をめくってネ!

月 日	イベント名・事業名▶掲載ページ
11/1(金)	広報あきた発行日
2(土)	
3(日)	文化の日
4(月)	
5(火)	・津波警報サイレンが鳴ります▶P7
6(水)	
7(木)	・フォークダンス初心者講習会(21日も)▶P19
8(金)	
9(土)	・市立秋田総合病院・病院祭▶P15 ・御所野学院表現科発表会▶P18
10(日)	
11(月)	・新屋のまちづくり説明会▶P8
12(火)	・土崎のまちづくり説明会▶P8
13(水)	・いきいきサロン・3B体操▶P16 ・秋田の史跡を学ぶ会公開講座▶P19
14(木)	・いきいきサロン・書道教室▶P16 ・市民大学講座「三浦家史話」▶P19
15(金)	広報あきた発行日



* 広報あきた10月18日号3ページに掲載した「秋の火災予防運動」の記事中、城東・秋田南・河辺の3消防署が合同で行うイベントの開催日に誤りがありました。正しくは、「11月9日(土)開催」です(秋田・土崎消防署は記載どおり3日(日)開催)。訂正しておわびします…消防本部予防課 ☎(823)4247

落ち葉は緑印刷の「資源化物用」ごみ袋に 環境都市推進課 ☎(863)6631

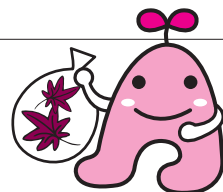

家庭から出る落ち葉や雑草は「資源化物用ごみ袋(緑色印刷)」に入れて、家庭ごみの収集日に出すことができます。ただし袋の中にほかのごみ(空き缶、ペットボトル、おむつなど)は混ぜないでください。

祝日のごみ収集…11月4日(月)の振替休日は、家庭ごみと資源化物を収集します。収集日に当たっている地区のかたはお忘れなく。

編集発行 ■ 秋田市広報広聴課 ☎(866)2034

「広報あきた」は毎月第1・第3金曜日発行です。

秋田市ホームページ <http://www.city.akita.akita.jp/>

秋田市公式ツイッター <https://twitter.com/akitacity>

秋田市Facebookページ

<http://www.facebook.com/city.akita>

市立秋田総合病院は、良質で安全な医療を提供し続け、経営基盤を強くするため、平成26年4月1日から「地方独立行政法人」に移行します。

医療体制のさらなる充実をめざします

「地方独立行政法人」とは

住民生活・経済の安定など、公共上の視点から、その地域で確実に実施される必要がある事業(病院、公立大学など)のうち、地方公共団体が直接実施する必要はないが、民間に委ねると適切に実施されないおそれがあるものを、効率的かつ効果的に行うために、地方公共団体が設立する法人のこと。

地方独立行政法人へ

移行することで、

次のことが可能になります

- ▼ 必要な職員を採用できることにより、さらに良質で安全な医療が提供できます
- ▼ 法人が事務職員を独自に採用できるようになり、専門的な知識や技術の蓄積が可能となり、経営・企画などが向上するため、経営体制の強化が図られます
- ▼ 複数年契約など、多様な契約手法の導入が可能となり、経営の効率化が図られます



人

口減少や少子高齢化などの社会的な要因や、診療報酬の改定による病院経営への影響など、市立秋田総合病院(市立病院)を取り巻く環境は厳しさを増しています。また、病院内でも、医療の専門化・高度化に伴う職員不足などの課題も生じています。



こうしたことから市立病院は、経営責任が明確で、社会情勢の変化などに迅速かつ的確に対応できる効率的な経営形態をめざすため、「地方独立行政法人」へ移行することとしました。

法

人には秋田市が100%出資するとともに、病院運営の目標(中期目標)も市が定めます。法人は、その目標を達成するために「中期計画」を策定し、市議会の議決と市の認可を得たうえで病院を運営するなど、法人化されても市との関わりは継続します。

また、病院運営の内容は、市の附属機関である評価委員会(経営または医療に関する有識者で構成)がチェックするほか、経営状況が公表され、運営の透明性が確保されます。



平

成24年9月に、穂積秋田市長が市立病院の法人化を表明してから、移行に向けた準備を進めています。すでに今年9月の市議会で、病院の「中期目標」が議決されました。

今後、11月と来年2月に開催予定の評価委員会を経て、「中期計画(案)」を作成します。そして、来年4月1日付けで、市議会の議決と市の認可を受け、「地方独立行政法人市立秋田総合病院」がスタートすることになります。

■ 問い合わせ

病院法人移行準備室 ☎(8223)4171

<http://www.city.akita.jp/city/hcsp/>





秋田デスティネーションキャンペーンに合わせ、10月12日～14日の3日間、秋田駅と横手駅間をSLが運行しました。左は秋田駅の出発式で



10月5日・12日、川反で行われた「にぎわい夜祭り」。竿燈や土崎港ばやし、ヤートセなどが披露され、観客から拍手喝采を浴びていました



10月13日、エリアなかいちで行われた「秋田^{けんとう}幻燈夜2013」。[時層の旅人]をテーマに、新秋田県立美術館の壁面にCG(コンピューターグラフィックス)が投影され、たくさんの観客を魅了しました

カメラトピックス



**冬の備えは
万全に!**

小型除雪機を貸し出し

町内会やボランティア団体などを対象に、小型除雪機(ハンドガイド式除雪機、歩行型ローダ、移動式融雪機)を無料で貸し出します。
貸出条件▼市の除雪対象路線のうち、地域の生活道路・歩道を200以上除雪できること
貸出期間▼12月上旬から来年3月末まで
申し込み▼道路維持課、または同課ホームページから申請書入手し、11月5日(火)～12日(火)に、直接同課へお申し込みください

地区コミュニティセンターと 地域センターにも 小型除雪機を配備します

新たな「ゆき総合対策」の一環として、各地区コミセンと地域センターに小型除雪機1台を配備し、町内会単位での除雪作業に貸し出します(おおむね半日)。
燃料費は市が負担しますので、指定のガソリンスタンドで給油してください。
申し込みは、各地区コミセンまたは地域センターへ。詳しくは生活総務課へお問い合わせください。☎(8866)2036

ダンプトラックなどを貸し出し

町内会やボランティア団体が実施する除排雪作業に対し、運転手付きのダンプトラック、または積み込み機械のいずれかを無料で貸し出します。
貸出条件▼市の除雪対象路線の作業であること
貸出期間▼作業実施時に随時(作業前に余裕を持つてお申し込みください)
申し込み▼道路維持課窓口または電話で

個人所有の小型除雪機へ燃料を支給

町内会やボランティア団体が、地域の生活道路などを除排雪作業する際に使用する、個人所有のハンドガイド除雪機や農業用機械に給油する燃料を支給します。
支給条件▼地域の生活道路、高齢者宅の間口やごみ集積所などの除雪作業であること
支給量▼1回の申請につき機械1台当たりの上限は20リットル。1団体当たりの年度内の上限は200リットル
支給期間▼作業実施時に随時
申し込み▼道路維持課、北部・西部・河辺・雄和の各市民サービスセンターの窓口、または同課ホームページから申請書入手してお申し込みください

●問い合わせ・申し込み
道路維持課(寺内字蛭根85-9)
☎(864)3643
FAX(864)0881
<http://www.city.akta.jp/city/cs/mt/>



秋田市職員 給与の あらまし



秋田市職員の給与は、国や他の地方公共団体との均衡を考慮しながら、市議会の審議を経て条例で定められています。秋田市の条例で定められた現行の給与制度は国に準じたものになっています。

人事課 ☎(866)2012

人件費(平成24年度普通会計決算)

人件費は、一般職給与、特別職給与、退職手当、共済組合に支払う負担金、公務災害補償費などの合計です。

■平成24年度人件費(A)

236億1千374万5千円

■平成24年度歳出額(B)

1千292億5千449万1千円

■平成24年度人件費率(A÷B)

18・3%(23年度 18・8%)



職員給与と費

(平成25年度普通会計当初予算)

職員給与と費は、給料と扶養・通勤・住居・時間外勤務・期末・勤勉などの諸手当の合計で、退職手当は含みません。

■平成25年度給与と費(C)

155億7千18万8千円

給与費内訳：給料▶99億7千495万円、職員手当▶19億3千705万6千円、期末・勤勉手当▶36億5千818万2千円

市職員の給料

(平成25年4月1日現在)

職員の給料は職種、採用区分、経験年数、役職の段階などによって決まります。職員構成比が大きい一般行政職の給料は次のとおりです。

■大学卒程度の給料額

- ・初任給……………17万2千200円
- ・採用2年経過後……………18万4千200円
- ・5年以上10年未満……………24万700円
- ・10年以上15年未満……………28万8千800円
- ・15年以上20年未満……………34万1千400円

■平成25年度職員数(D)

2千430人

■年間1人あたりの給与と費(C÷D)

640万7千円

*職員給与と費(職員数は除く)の各数値は、普通会計(一般会計と市有林会計の合計)の数値です。他都市と比較しやすくするため、普通会計による公表を行っています。



■高校卒程度の給料額

- ・初任給……………14万100円
- ・採用2年経過後……………14万8千500円
- ・5年以上10年未満……………20万7千400円
- ・10年以上15年未満……………25万9千400円
- ・15年以上20年未満……………29万3千400円

■平均給料月額

34万4千900円

■平均年齢

44・6歳



■職員手当

職員には給料のほか、各職員の生活実態や勤務条件の違いなどを考慮して手当を支給しています。

退職手当は退職したときの給料月額に退職事由と勤続年数による所定の支給割合を乗じた基本額と、役職に応じた調整額を合算して支給します。

■扶養・住居・通勤・地域手当

(平成25年4月1日現在)

扶養	配偶者▶1万3千円 うち1人目▶1万1千円 配偶者以外の扶養親族▶6千500円 16歳から22歳までの加算▶5千円
住居	借家▶限度額2万7千500円 交通機関利用者▶限度額5万5千円 交通用具(自動車、バイクなど)利用者▶限度額3万8千100円
通勤	東京都23区在勤者▶給料、扶養手当などの合計額の18% 医師▶給料、扶養手当などの合計額の15%
地域	

■期末・勤勉手当の支給割合

(平成25年4月1日現在)

- ・期末手当…6月支給▶1・25月分、12月支給▶1・375月分(合計2・6月分)
- ・勤勉手当…6月支給▶0・675月分、12月支給▶0・675月分(合計1・35月分)

*職制上の段階や職務の級などによる加算措置があります。

■時間外勤務手当(平成24年度)

支給総額▶5億5千84万4千円

(平成23年度 5億6千696万8千円)

1人当たり平均支給年額▶23万5千円

(平成23年度 23万6千円)

■特殊勤務手当…清掃、市税等賦課徴収、高所作業、有害物取扱など至23種(平成24年度)

職員全体に占める特殊勤務手当支給職員の割合▶28%

1人当たりの平均支給年額▶3万2千円

■退職手当の支給割合

(平成25年4月1日現在)

自己都合退職基本額(年数は勤続年)

20年▶23・03月分、25年▶32・83月分、35年▶46・55月分

最高支給限度額▶55・86月分

勤奨・定年退職基本額(年数は勤続年)

20年▶28・7875月分、25年▶38・955月分、35年▶55・86月分

最高支給限度額▶55・86月分

*在職区分に応じて定める調整月額(0円〜4万5千850円)の60月分を、基本額に加算。

*24年度の1人当たりの平均支給額(平均勤続年数34年9月)は、2千443万4千円です。

11月5日 津波 防災の日

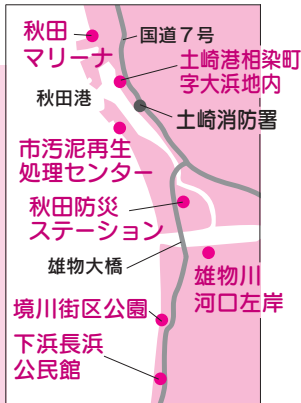

11月5日(火)は「津波防災の日」です。当日、沿岸部7か所にある津波警報サイレン(上図参照)を午前10時から約3分間一斉に鳴らします。災害ではありませんのでお間違えのないようお願いします。

津波警報サイレン設置場所

秋田マリナー(飯島)、土崎港相染町字大浜地内、秋田市汚泥再生処理センター、秋田防災ステーション(新屋の秋田カントリー倶楽部近く)、雄物川河口付近左岸、境川街区公園(桂浜海水浴場近く)、下浜長浜公民館

*土崎消防署のほか、下浜羽川、由利本荘市、潟上市でも同時にサイレンを鳴らします。

土崎地区で避難訓練を実施します。道路の混雑など、ご了承ください

11月5日(火)、土崎地区で津波避難訓練を行います。地区周辺の混雑が予想されますので、ご了承ください。

津波の心得5か条…東日本大震災では1万5千人以上の尊い命が犠牲となり、そのうち9割以上のかたが津波で亡くなりました。被害に遭わないために、次のことを心掛けましょう。

- ①沿岸で地震を感じたら、まず高台に避難しましょう
- ②近くに高台がない時は、頑丈な建物の高い階へ避難しましょう
- ③避難時は川沿いを避けましょう
- ④防災無線やラジオなどで正確な情報を確認しましょう
- ⑤津波は繰り返し来ます。注意報・警報解除まで油断せずに

問

津波サイレン▶消防本部指令課☎(823)4265
避難訓練▶防災安全対策課☎(866)2021

最寄りの警察

秋田臨港警察署☎(845)0141
秋田中央警察署☎(835)1111
秋田東警察署☎(825)5110

職員の「定員適正化計画」を進めています



秋田市では、効率的な市政運営を目的に職員数を管理する「第4次秋田市定員適正化計画」を平成23年3月に策定しました。この計画では、平成22年度職員数3,263人を、平成27年4月1日までの5年間で2,963人にするにしています。

平成25年度の職員数は3,040人で、前年度より99人減少しました。各部門の職員数は次のとおりです。

一般行政▶1,424人(-56)

内訳…議会17人(-1)、総務389人(-24)、税務109人(-1)、民生298人(-13)、衛生264人(-9)、労働4人(±0)、農林水産63人(-2)、商工37人(+6)、土木243人(-12)

特別行政▶834人(-35人)

内訳…教育432人(-35人)、消防402人(±0)

公営企業など▶782人(-8)

内訳…病院468人(-8)、水道127人(+1)、下水道79人(-1)、その他108人(±0)

*()内は、前年度との比較増減数。

*職員数は、一般職に属する人数です。地方公務員の身分を有する休職者、派遣職員などを含み、臨時職員、非常勤職員は除きます。



各部門の職員数と増減数

一般行政職の級別職員数

(平成25年4月1日現在)

職員の給料は職務と責任の程度などに応じて区分しています。一般行政職の職員は1級〜8級に区分した「行政職給料表(1)」が適用されます。

区分、職務内容、職員数

- 〔1級…主事、技師〕 62人(全体の5.3%)
- 〔2級…主事、技師〕 60人(全体の5.2%)
- 〔3級…主事、技師〕 198人(全体の17.1%)
- 〔3級…主査〕 64人(全体の5.5%)
- 〔4級…主事、技師〕 21人(全体の1.8%)
- 〔4級…主査〕 215人(全体の18.5%)
- 〔4級…主席主査〕 235人(全体の20.2%)
- 〔5級…課長補佐〕 140人(全体の12.1%)
- 〔6級…課長〕 119人(全体の10.2%)
- 〔7級…次長〕 32人(全体の2.8%)
- 〔8級…部長〕 15人(全体の1.3%)

特別職の給料・報酬

(平成25年4月1日現在)

- 市長の給料月額 105万5千700円(117万3千円)
- 副市長の給料月額 85万4千500円(89万9千円)
- * 本来の給料月額(かつこの内の額)から、市長は10%、副市長は5%を減額しています。
- 議長の報酬月額 70万4千円
- 副議長の報酬月額 65万5千円
- 議員の報酬月額 62万5千円

期末手当の算定方法

給料月額等×100分の120×支給割合
 : 支給割合は6月期が1・4月分(議長、副議長、議員は1・375月分)、12月期が1・55月分で合計2・95月分。
 * 市長は算定額から10%、副市長は5%を減額しています。

市役所からの お知らせ



*市の事業について、詳しくは各課へお問い合わせいただくか、秋田市ホームページをご覧ください。http://www.city.akita.akita.jp/

今月が納期の市税

国民健康保険税第5期

納期限は12月2日(月)です。納期内の納付をお願いします。市税の納付は、簡単に便利な口座振替をご利用ください。口座振替をご利用のかたは、納期の最終日が口座引き落とし日になります。国保年金課 ☎(866)2189



土崎・新屋のまちづくり に関する市民説明会

市では、「土崎の歴史を活かしたまちづくり」と「秋田公立美術大学を活かした新屋のまちづくり」の基本構想を、市民のかたが参加するワークショップを通して年度内に策定します。ワークショップに先立ち、まちづくりに関する地元からの提言の内容や、今後の進めかたなどの市民説明会を開催します。参加無料。直接会場へどうぞ。

■土崎のまちづくり説明会

11月12日(火)午後6時～7時、北部市民サービスセンターで

■新屋のまちづくり説明会

11月11日(月)午後6時～7時、西部市民サービスセンターで

●問い合わせ

企画調整課 ☎(866)2032

子どもが描く 農業の絵を追加募集

小学生を対象に、田植えや稲刈りなど「農業」をテーマにした絵画を募集します。優秀作品10点に表彰状と副賞を贈呈します。参加賞もあります。ぜひご応募ください。**応募方法**▼四つ切りサイズ(380×540)で画材は自由。紙に題名、氏名、学校名・学年を書いて絵画の裏面に貼り、11月29日(金)まで、通学している小学校または、〒010-8560山王一丁目1-1秋田市農業委員会事務局へ提出

●問い合わせ

農業委員会事務局 ☎(866)2270

市立病院の救急外来で 院外処方せんを発行

市立秋田総合病院では、保険調剤薬局で医薬品の十分な説明ができるなどの「医薬分業」のメリットを生かし、患者さんへ適切なサービスを提供するため、救急外来を受診したかたへの院外処方せんの発行を10月から始めました。救急外来で午前8時30分～午後5時に受診されたかたが対象です(年末年始を除く)。

●問い合わせ

市立秋田総合病院 総務課 ☎(823)4171

包括外部監査 結果への対応

包括外部監査は、市の財務事務が適正に行われているかを独立した監査人がチェックする制度です。今年2月に報告があった平成24年度の監査結果に対して、市では次のとおり対応しています。

総務課 ☎(866)2007

【監査テーマ】

「公有財産の取得・処分・管理等及び有効利用について」

監査結果(▼)以下が市の対応

①整備すれば公売地にできそうな土地や、市に利用予定はないが住宅地として需要がある土地など、売却に向けて検討が必要な土地がある▼売却可能な土地には売却予定地の看板を掲示するなど、売却に向けた取り組みを行った。今後も、売却や有効活用について検討する

②雄和体験学習館や追分駅東自転車等駐車場など、あまり使われていない施設の利用を促進する必要がある。秋田テルサのマイクバスは稼働実績が少ないので、所管を替えて活用するか、取得から20年以上経つので廃棄して管理コストの削減を検討すべきである▼利用者が少ない施設は、市のホームページへの掲載やポスター掲示などにより、利用促進に取り組んでいる。また、秋田テルサのマイクバスは、現在、河辺小学校のスクーリングバスとして有効活用している

③故障して使えない消火栓が19基あった。市は、周囲の消火栓や防火水槽などにより一定の消火能力があると判断しているが、早急に修理すべきである▼今年9月末現在で、19基中13基の修繕が完了しており、冬季前までにすべて修繕する予定である

④新屋比内町市営住宅の建て替えを民間との協働で行った結果、市が自ら実施した場合に比べて財政負担が29%削減されたとの報告がある。このような評価されるべき前例を次の市営住宅事業へつなげることが望まれる▼今後も、PFI(※)など民間との協働を含め、事業に対して最適な手法を検討し実施していく



学校花だんの部
特別優秀賞…飯島南小学校



老人クラブ花だんの部
特別優秀賞…旭クラブ

秋田市の人口 平成25年10月1日現在

●人口▶320,154人(-78) …9月分 出生▶213人
 ・男▶150,508人(-5) 死亡▶283人
 ・女▶169,646人(-73) 転入▶692人
 *1年前の人口▶321,783人 転出▶700人
 ●世帯▶134,047世帯(-11) ()内は前月比



秋田市民憲章推進協議会による緑化コンクールに、53団体と個人12人が参加し、審査の結果、各賞が次のとおり決まりました。おめでとうございます。

〔町内会花だん〕

特別優秀賞▶将四ガーデニングクラブ(土崎)、新波自治会(雄和)
 優秀賞▶四ツ場町内会(四ツ小屋)、三千刈東町内会(泉)、石田坂町内会(豊岩)、愛宕下西丁親交会(築山)、向野自治公民館(雄和)、繋自治会(雄和)、牛島東六丁目町内会(牛島)、水口町内会(外旭川)

〔優良賞〕

泉大橋本町町内会(泉)、横森二丁目町内子供会(桜小)、小阿地町内会(四ツ小屋)、東通観音前西町内会(フラワーマニパーク会中通)、堀内婦人会(金足)、御野場南町内会(四ツ小屋)、中の沢自治公民館(雄和)、萱ヶ沢自治公民館(雄和)、梶ノ目第一団地町内会(外旭川)、仁井田東町内会(仁井田)

〔老人クラブ花だん〕

特別優秀賞▶旭クラブ(旭川)
 優秀賞▶松栄会(茨島)、御野場養生会(四ツ小屋)、堰越睦会(外旭川)

優良賞▶青山町青寿会(将軍野)、仁井田切上老人クラブ(仁井田)、サンパーク熟年クラブ(飯島)、三吉町ことぶき会(広面)、新屋東老人クラブ(新屋)、以和貴会(将軍野)、濁川若生会(旭川)、横山老人クラブ(仁井田)、仁井田横町老人クラブ(仁井田)

〔子ども会花だん〕

優良賞▶水口子供会(外旭川)、三吉町子供会(広面)、登木西町内子供会(寺内)、桜西町内子ども会(桜小)、目長田町内会(仁井田)
 努力賞▶濁川町内子供会(旭川)

〔学校花だん〕

特別優秀賞▶外旭川中学校、浜田小学校、飯島南小学校、旭南小学校
 優秀賞▶旭北小学校
 優良賞▶太平小学校、明德小学校、四ツ小屋小学校

〔職場花だん〕

特別優秀賞▶小又の里(上新城)、千秋学園(新屋勝平)

優良賞▶勝平三角沼の会(新屋勝平)
 努力賞▶ハッピーライン(株)(外旭川)

〔家庭花だん〕

特別優秀賞▶佐藤善子
 優秀賞▶鎌田桂子、滑川準治、三浦仁三郎、石川日出子、田中陽子、佐々木徳子
 優良賞▶伊藤三男、石黒ミツエ、阿崎正二、工藤嘉司雄
 努力賞▶菅野一吉

●問い合わせ 秋田市民憲章推進協議会 ☎(866)22533

市立病院で事務職員(職務経歴者)を募集

市立秋田総合病院では来年4月以降に勤務する事務職員(職務経歴者を3人程度募集します)。

受験資格▶平成26年4月1日時点で60歳未満で、次の①か②のいずれかに該当するかた

①医療機関における職務経歴(※)が直近10年間で5年以上

※病床数20床以上の入院施設(病棟)を持つ医療機関や、病院を経営する団体などの事務職員として就業していた期間が該当。人材派遣などによる勤務も含む。

②民間企業などで正規職員(会社員や公務員など)としての職務経歴年数が直近15年間で10年以上(来年3月31日までに10年に達する見込みを含む)。

試験▶一次試験は書類審査。二次試験は「適性」論文を1月12日(日)に秋田会場(市立病院)と東京会場(千代田区の都市センターホテル)で実施。三次試験は1月24日(金)に面接。

申し込み▶市立病院総務課、市役所1階総合案内、北部・西部・河辺・雄和の各市民サービスセンター、アルヴェ駅東サービスセンター、東京事務所(〒102-0009 3千代田区平河町二丁目4-1)にある受験案内書(市ホームページ

からも入手可)に従って、11月1日(金)から22日(金)(必着)まで、市立病院総務課へ提出してください
 *市立病院は来年4月1日から地方独立行政法人化の予定です。職員は地方公務員ではありません。
 ●問い合わせ 市立秋田総合病院総務課 ☎(823)4171

税務署の年末調整説明会を開催します

秋田南・北の各税務署による年末調整説明会を開催します。管轄する税務署の開催会場へ、直接お越しください。

■秋田南税務署

☎(832)4121(内線549)
 日時▶11月19日(火)・20日(水)
 ①午前10時～正午
 ②午後1時30分～3時30分

■秋田北税務署

☎(845)1161(内線131)
 日時▶11月21日(木)・22日(金)
 ①午前10時～正午 ②午後1時30分～3時30分(21日のみ)

会場▶北部市民サービスセンター
 キタスカ1階地域文化ホール

11月11日(月)～17日(日)は「税を考える週間」…国税庁では税の役割や取り組みなどをホームページで紹介しています。http://www.nta.go.jp/

市役所からの お知らせ



*市の事業について、詳しくは各課へお問い合わせいただくか、秋田市ホームページをご覧ください。http://www.city.akita.akita.jp/

狙われて
います!

梅安!

催眠商法に
注意ください...

催眠商法に
注意ください...

食料品や日用品などを格安で販売すると書いたチラシを配布して人を集め、巧みな話術で会場を盛り上げて帰りづらい雰囲気を作り、冷静な判断ができなくなった状態で高額な契約をさせられる催眠商法の被害が多発しています。

「格安で販売!」などと書かれたチラシを見ても、安易に行かないようにしましょう。入店して話を聞くと帰りづらくなり、契約するまで帰してもらえないことも...。

販売方法に問題がある場合、クーリング・オフ期間が過ぎても解約できる場合があります。あらかじめ市民相談センターへご相談ください。

●問い合わせ 市民相談センター
☎(866)2016

ノロウイルスを
防ぐ!!!

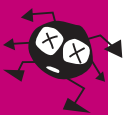

ノロウイルスは、食中毒や感染性胃腸炎の原因になるウイルスです。感染力が強く、ごく少量のウイルスでも口から体内に入ることによって感染します。感染後24〜48時間で吐き気、おう吐、発熱、腹痛、下痢などの症状が現れます。

乳幼児や高齢者は、脱水症状やおう吐物をのどに詰まらせることが起きやすく、特に注意が必要です。

どうして感染するの?

①食べ物↓ヒト(食中毒)

ウイルスに汚染された生の二枚貝(カキ、アサリ、シジミなど)や、汚染された調理器具を使つたことで感染した食品など

②ヒト↓食べ物↓ヒト(食中毒)

ウイルスに感染した人が手をきちんと洗わないで調理した食品を感染者の便やおう吐物を処理した際、手指にウイルスが付き、知らずに口に入る

基本の手洗いや加熱で予防

①石けんで手洗い

外から戻った時や調理前、食事前、トイレの後など日常生活でこまめな手洗いをしましょう。指先や爪の間、指の間、手首などは特に丁寧に洗いましょう

②食品調理器具は加熱

食品を85℃で1分間加熱することによってウイルスが死滅します。まな板なども同様に加熱するか、0.02%塩素系消毒液(下段参照)に浸して洗います

家族が感染したら

①タオルの共用は避ける

②汚物がついた衣類の消毒

85℃で1分以上、熱湯で消毒する。すぐ洗えない布団などはスチームアイロンの熱で消毒を

③おう吐物などの処理

ゴム手袋やマスクなどをして、0.1%濃度の塩素系消毒液(左記参照)を付けたペーパータオルなどで汚物から半径2メートルまでの床を拭き、10分後に水拭きする。汚物などは、消毒液を入れたビニール袋に入れて密封する

④トイレや洗面所の消毒

便からノロウイルスが排出されるため、塩素系消毒液で消毒

塩素系消毒液の作り方

市販の台所用塩素系漂白剤で作ります。左記の内容は、漂白剤の次亜鉛素酸ナトリウムが約5%濃度の場合です。

おう吐物や便が直接ついた床や衣類など▶原液10mlと水500mlを混ぜて希釈50倍にしたもの(0.1%濃度)
トイレのドアノブ、便座など▶原液10mlと水2.5lを混ぜて希釈250倍にしたもの(0.02%濃度)

*ペットボトルを使うと簡単です。キャップ1杯が5mlに相当。

●問い合わせ

衛生検査課☎(883)1181
健康管理課☎(883)1180

11月8日は
「いい歯」の日



口(口腔)は食べる、話すなど、豊かな生活を送るための基礎です。また、噛む力は記憶力や運動能力などにも影響します。よく噛むために、家族でお口の健康を見直しましょう。

よく噛むとこんな効果が!

▼唾液が増え、消化促進、むし歯や歯周病を予防します
▼満腹を感じ、食べ過ぎ防止や生活習慣病を予防します
▼脳の血流が良くなり、脳の活性化や認知症防止になります

▼顔の筋肉を使うので、表情も豊かになります
▼歯を健康に保つコツ
食べたらずぐ磨く↓だから食べるのを防ぐのにも効果的です
食事はよく噛んで↓唾液が出て口の中がきれいになります
定期健診を↓かかりつけの歯科医を決めて、お口の健康を維持しましょう。歯磨き指導や歯石除去も歯を強くする↓バランスの良い食事を心がけ、フッ素入り歯磨き剤を使った歯磨きや、フッ素塗布、フッ素洗口など、フッ化物を活用しましょう

●問い合わせ

保健予防課☎(883)1178



たばことCOPD

じわじわ迫る呼吸の危機

～たばこは肺を破壊します～

問い合わせ 特定健診課 ☎(866)8903

■COPDとは…「慢性閉塞性肺疾患」のことです。慢性気管炎や肺気腫などのため、肺への空気の流れが悪くなる病気で「肺の生活習慣病」とも言われます。患者数は700万人と推定されています。

■その最大の原因はたばこ…COPDの原因の8～9割はたばこという報告があります。たばこの煙はじわじわと肺を壊し、ゆっくりと呼吸機能を低下させます。症状の進み方は非常に遅く、急変することがあまりないため、症状に慣れて異常に気付かずに日常生活を送るかたも多くいます。でも治療をせずにいると、肺機能は徐々に損なわれ、最後には自立呼吸ができなくなります。

■こんな症状があったら要注意！

- ▶以前と比べ息切れをするようになり、階段の上り下りや坂道がづらくなった
- ▶運動のあとに動悸がおさまらない。少し動いただけでも心臓がドキドキする
- ▶風邪をひきやすくなった
- ▶風邪が治ってもせきや痰が長く続く

予防の基本は禁煙です！

体は、禁煙した直後からたばこによるダメージを回復させるので、長年吸い続けてきたかたでも遅すぎるといことはありません。あなたも今すぐ禁煙にとりかかりましょう！

2つの方法があなたの禁煙をサポート！

- ①薬局で購入できる禁煙補助薬(ニコチンガムやニコチンパッチ)を使って禁煙する
- ②医師・看護師のサポートを受けて、処方された禁煙補助薬を使って禁煙する

*禁煙治療を実施している医療機関は、秋田市医師会ホームページでご確認ください。

<http://www.acma.or.jp/>



にぎわい交流館で行った表彰式(10月6日)

ごみ減量コンテストの受賞者が決定

10月6日、ごみ減量アイデア・エコ川柳コンテストの表彰式をにぎわい交流館で行いました。応募総数464件のうち、ごみ減量アイデア部門で4人、エコ川柳部門で6人のかたが受賞されました。おめでとうございます。

環境都市推進課 ☎(866)2943

■ごみ減量アイデア部門 =敬称略=

最優秀賞▶近藤諭佳「ゴミを家に持ちこまない」

優秀賞▶斎藤裕子、中西節子 審査委員特別賞▶関 二三雄

■エコ川柳部門 =敬称略=

最優秀賞▶佐藤明子「体重も ゴミもきっちり 絞る知恵」

優秀賞▶磯辺勝也、柴田一宏、吉田慶嗣

審査委員特別賞▶石塚洋子、天野清輝

本市には今年度、明徳地区コミュニティセンターにテニスなどのポレーフェンス(写真)や除雪機などが贈られました。同地区コミュニティでは、これらの備品を地域のコミュニティ活動の充実と、住民福



財団法人自治総合センターが実施する宝くじの収入によるコミュニティ事業として、公共施設の備品整備などが行われています。



コミュニティセンターの宝くじからプレゼント

社の向上に役立てます。

●問い合わせ 生活総務課 ☎(866)20036

住生活総合調査にご協力ください

国土交通省では、住宅政策の基礎資料作りのために、「住生活総合調査」を行います。10月に実施した「住宅・土地統計調査」にご回答いただいた世帯のうち、一部世帯に調査員が伺いますので、ご協力をお願いします。

●問い合わせ 秋田県建築住宅課 ☎(866)2561



親子で遊ぼう!

- 入場無料
- 直接会場へ

会場	催し(対象)	内容	日時
子ども未来センター (アルヴェ5階) ☎(887)5340	おはなし会(就学前)	読み聞かせ	11/12(火)10:30~11:00
	つくっちゃオ(就学前)	ゆらりんこみのむし作り	11/14(木)10:30~11:30
	よちよち広場(0歳~1歳)	手作り楽器で遊ぼう	11/21(木)①10:20~②11:00~
	びよんびよん広場(2歳~3歳)	楽器で遊ぼう	11/28(木)①10:20~②11:00~
フォンテAKITA6階 ①②は中央図書館明徳館 フォンテ文庫☎(893)6167 ③はこども広場☎(893)6075	①えほん修理屋さん(どなたでも)	破れた絵本の修理	11/16(土)10:30~12:00
	②おはなしの会(2歳~6歳)	絵本、紙芝居など	11/16(土)①11:15~②14:00~
	③くっつけったん子(就学前)	クリスマス飾りの写真立て	11/19(火)10:30~11:00
北部子育て交流ひろば ☎(893)5985	とつこタイム(2歳~3歳)	劇ごっこ、エプロンシアター	11/6(水)10:30~11:00
	つくってポン!!(就学前)	クリスマスリース作り	11/13(水)10:30~11:00
西部子育て交流ひろば ☎(826)9007	いちごる一む(0歳~1歳)	人形劇「三匹のこぶた」など	11/6(水)10:30~10:50
	ぐるぐるべったんこ(就学前)	紙コップでサンタさん作り	11/13(水)10:30~10:50
河辺子育て交流ひろば☎(882)5146	まるさんかくしかく(就学前)	身近な素材でピザを作ろう	11/12(火)10:30~10:50
雄和子育て交流ひろば☎(886)5530	おもちゃのチャチャチャ(就学前)	クリスマスグッズを作ろう	11/5(火)10:30~10:50

*子育て交流ひろばは各市民サービスセンターの2階(雄和は1階)です。

ほいくしょ あそ 保育所で遊ぼう!

0~5歳のお子さんとお親が対象です。詳しくは各保育所へ。

11月12日(火)9:45~11:00

…河辺保育所☎(882)3056

…寺内保育所☎(863)6253

…牛島保育所☎(832)3045

…泉保育所☎(823)1626

11月13日(水)9:45~11:00

…岩見三内保育所☎(883)2555

…新波保育所☎(887)2014

赤ちゃんルーム…将来の保護者を対象に0歳児室で保育を見学します。時間は9:45~11:00。11月7日(木)…川添保育所☎(886)2139

ちいき ほいくしょ 地域で育児♪

太字の()内は対象年齢。

問い合わせ先の◎は、各地区の主任児童委員の印です。

すくすくサロン「きしゃぼっぽ」(就園前)…都合のよい時間にどうぞ。

日時▶11月6日(水)10:00~11:30

会場・問▶南部公民館☎(832)2457

港北ママクラブ(就園前)…11月8日(金)・22日(金)・29日(金)、10:00~11:30、港北児童センターで。

問▶◎平澤さん☎(845)4014

さくらっこクラブ(就園前)…11月8日(金)10:00~12:00、桜児童センターで。問▶◎三浦さん☎(835)7307

あおぞらキッズ(就学前)…11月8日(金)10:00~11:30、外旭川児童センターで。問▶◎栗山さん☎(868)3688

旭北キッズ(就園前)…11月11日(月)10:00~11:30、旭北児童館で。

問▶◎吉岡さん☎(823)4877

ほっと広場(0~5歳)…11月11日(月)10:00~11:30、広面児童館で。



保険料1家族50円。問▶HOTの会の堀江さん☎(837)0584

すこやか広面(0~5歳)…おはなし会。11月12日(火)10:00~11:30、広面児童館で。保険料1家族50円。

問▶◎皆川さん☎(837)6988

川尻ちびっこ広場(就園前)…11月12日(火)・26日(火)、10:00~11:30、川尻地区コミセンで。問▶川尻ちびっこ広場の加賀屋さん☎(823)0561

東きらきらくらぶ(0~5歳)…11月12日(火)・26日(火)、10:00~12:00、東児童センターで。保険料1家族各50円。

問▶◎折原さん☎090-7322-5863

チャイルド中通(就園前)…11月12日(火)10:30~11:30、中通児童館で。

問▶◎高橋さん☎(833)4583

にこにこキッズ(就学前)…11月13日(水)10:00~11:30、寺内児童センターで。問▶◎佐川さん☎(823)1228

しゃぼんだま広場(就学前)…11月15日(金)10:00~11:30、四ツ小屋児童センターで。

問▶◎伊藤さん☎(839)3891

子育てサロンわくわく(就園前)…11月15日(金)10:00~11:30、土崎南児童センターで。

問▶◎成澤さん☎(845)1051

とんとんクラブ(3歳未満)…11月18日(月)10:00~11:30、下北手児童センターで。問▶◎中村さん☎(835)8343

びよびよ広場(外旭川地区に住む4歳未満)…11月19日(火)10:00~11:30、外旭川地区コミセンで。初参加は保険料1組320円。問▶外旭川地区婦人会の高橋さん☎(823)6613

おおすみキッズ(就学前)…11月21日(木)10:00~12:00、大住児童館で。

問▶◎小松さん☎(839)5189

ほいくしょ 育児イベントア★レ★コ★レ

■キッズマーケット…子ども用品限定のフリーマーケット。日時▶11月4日(月)10:00~14:00 会場▶セリオン 問▶代表の永田さん☎090-7075-8435

■NPO法人ドリームエンジェル…0歳~小学生の親子が対象(お母さんのみの参加も可)。会場は雄和田草川字太田38-1(電話で確認を)。定員各10人。申し込みはNPO法人ドリームエンジェルへ。☎(886)3718

①エコカイトを作ろう▶11月15日(金)10:30~12:00。参加費800円

②和なごみアート▶指先で描くクリスマスアート。11月18日(月)、12月8日(日)、10:30~12:00。参加費500円

ほいくえん ようちえん あそ 保育園・幼稚園で遊ぼう!

会場は各保育園・幼稚園。太字の()内は対象年齢です。

聖使幼稚園(就園前)…11月6日(水)9:00~11:00。問▶☎(862)4880

こまどり幼稚園附属保育園(1歳~3歳未満)…11月6日(水)9:45~11:00。

問▶☎(834)8130

勝平幼稚園(就園前)…みんなで体操。11月8日(金)9:45~11:00。

申込▶☎(863)6227

外旭川幼稚園(2~4歳の就園前)…小麦粉粘土遊び。11月8日(金)10:00~10:40。問▶☎(868)3400

けやき平幼稚園(1歳~就園前)…11月10日(日)・29日(金)、10:00~11:00。

申込▶☎(845)7985

あきた中央保育園(0~5歳)…11月12日(火)9:40~11:00。

問▶☎(896)0121

上北手保育園(就学前)…11月13日(水)9:45~11:00。問▶☎(839)3595

*料金の記載がないものは無料です。申込方法がないものは直接会場へどうぞ。

*スペースの都合などにより掲載依頼があったものすべてを掲載できない場合があります。ご了承ください。



育児コーナー！

妊婦届は早めに出しましょう

妊娠の届け出をしたかたに母子健康手帳をさしあげます。また、秋田市に住民票があるかたに、妊婦歯科健診(1回)、子宮頸がん検査・クラミジア検査(1回)、妊婦一般健診(14回)の費用を補助する妊婦健康診査受診票もさしあげています(妊婦さんの状態によっては自己負担あり)。

届出窓口▶子ども健康課、市民課、北部・西部・河辺・雄和の各市民サービスセンター、アルヴェ駅東サービスセ

ンター、岩見三内・大正寺の各連絡所*里帰りなどで、県外の医療機関で健診を受ける場合、事前に子ども健康課へ「里帰り等妊婦連絡票」を提出してください。

お子さんの歯を大切に

■**歯ッピーバースデイ**…歯みがきレッスン、歯科衛生士や栄養士の話など。
対象▶11~1月に1歳になるお子さん
日時▶12月3日(火)10:00~11:30
会場▶市保健センター 先着▶30組
申込▶子ども健康課☎(883)1174

むし歯予防教室(フッ化物塗布体験)

むし歯予防の話と公開相談。希望者にはフッ化物塗布体験を行います。
対象▶1~3歳のお子さんと保護者
日時▶11月28日(木)13:30~15:00
会場▶市保健センター 先着▶30組
申込▶11月5日(火)8:30から子ども健康課☎(883)1174

子ども健康課の催し・相談

■**子ども健康課の催し・相談**
会場▶市保健センター(八橋)
申込▶子ども健康課☎(883)1174
■**産後のママトーク**…産後6か月ころまでのお母さんが対象です。助産師を囲んで産後の心や体のことをママ同士でおしゃべり。先着10組。
日時▶11月25日(月)10:00~11:30
■**育児相談**…乳幼児と保護者が対象。保健師、栄養士、歯科衛生士が応じます。事前予約が必要です。先着3組。
日時▶11月29日(金)9:00~12:00
*電話相談は随時行っています。

子ども未来センターの相談電話

アルヴェ5階の子ども未来センターでは、子育て相談のほか、教育相談、夫婦関係など女性の相談にも応じます。日時は月~土曜日の9:00~18:00。面接相談は事前予約が必要です。相談電話▶☎(887)5339

親子で楽しむわらべうたプラス

ボランティアによる絵本の読み聞かせと、城東消防署署員による講話「乳幼児の命を守る救急法」。
日時▶11月26日(火)11:00~12:00
会場▶フォンテ文庫(フォンテAKITA6階)
問▶フォンテ文庫☎(893)6167

ママと赤ちゃんのベビーヨガ

心と体をリフレッシュ!先着15組。
日時▶11月27日(水)10:30~12:00
会場▶西部市民サービスセンター2階
申込▶11月14日(木)9:00から西部子育て交流ひろば☎(826)9007

子育て支援サークル 牛島っ子

親子運動会を開催!参加費300円。内履き持参でどうぞ。
対象▶就学前のお子さんと保護者
日時▶11月6日(水)10:00~11:30
会場▶遊学舎(上北手)
申込▶南部公民館☎(832)2457

乳幼児健康診査

子ども健康課
☎(883)1174

個人通知はしませんので母子健康手帳別冊をよく読んで受診しましょう。風邪や感染性の病気にかかっているときはご遠慮ください。別冊をお持ちでない場合は、子ども健康課(市保健所2階)、市民課、北部・西部・河辺・雄和の各市民サービスセンター、アルヴェ駅東サービスセンター、岩見三内・大正寺の各連絡所へ。

◆**4か月・7か月・10か月児健診**…4・7・10か月になった日から、それぞれ満5か月・満8か月・満11か月になる前日までのお子さんを対象に、母子健康手帳別冊に記載した市内の協力医療機関で行っています。

協力医療機関を追加しました

■いなみ小児科ファミリークリニック(保戸野中町1-45)☎(893)3955

■外旭川サテライトクリニック(外旭川字中谷地46)☎(869)7200

◆**1歳6か月児・3歳児健診**…下表で地区と日時をご確認ください。都合が悪く、他の地区の日に受けたい場合は子ども健康課へご連絡ください。

1歳6か月児健康診査(1歳7か月になるお子さん)▶母子健康手帳と別冊のアンケート(記入する)、バスタオルをお持ちください。対象月を過ぎたお子さんでも2歳未満だと受診できますので子ども健康課へご連絡ください。

3歳児健康診査(3歳6か月になるお子さん)▶母子健康手帳と別冊のアンケート(記入する)、尿検査セット(尿を容器に採る)、バスタオルをお持ちください。視力・聴覚検査は自宅で行ってきてください。まだ受けていないお子さんでも4歳未満だと受診できますので子ども健康課へご連絡ください。

1歳6か月児・3歳児健診日程 受付時間 12:45~13:30

地区	1歳6か月児健康診査			3歳児健康診査		
	健診日	対象月	会場	健診日	対象月	会場
寺内 八橋 泉 保戸野 山王 川尻 川元 旭南 旭北 高陽 大町 中通 南通 楢山	12/4(水)			12/11(水)		
旭川 外旭川 新藤田 濁川 添川 山内 仁別 千秋 手形 蛇野 手形山 東通 広面 柳田 下北手 太平 横森 桜 桜力丘 桜台 大平台 上北手 山手台	12/5(木)	平成24年 5月生まれ	市保健 センター (八橋)	12/12(木)	平成22年 6月生まれ	市保健 センター (八橋)
土崎 港北 將軍野 飯島 金足 上新城 下新城	12/6(金)			12/19(木)		
牛島 卸町 大住 仁井田 御野場 四ツ小屋 御所野 茨島 新屋 勝平 豊岩 浜田 下浜 向浜	12/10(火)			12/20(金)		
河辺・雄和 (3か月に1回の実施)	2/6(木)	平成24年 5月~7月 生まれ	河辺総合 福祉交流 センター	12/18(水)	平成22年 4~6月 生まれ	河辺総合 福祉交流 センター

ぜひご利用ください!



セット入浴券で お得に湯めぐり

市内の5つの温泉(下記の★印施設)に1回ずつ入浴できるセット入浴券を、下記の窓口で1月31日(金)まで販売しています。通常合計料金1,950円がセット入浴券だと1,000円に! 利用期限は来年3月31日(月)。観光物産課☎(866)8942

- ・秋田観光コンベンション協会(大町のイーホテル1階)☎(824)1211
- ・秋田市観光案内所(秋田駅の新幹線改札口正面)☎(832)7941
- ★ユアシス(雄和)☎(887)2575 ★岩見温泉(河辺)☎(883)2020
- ★クアドーム ザ・ブーン(仁別)☎(827)2301 ★木こりの宿(仁別)☎(827)2111
- ★ユフォーレ(河辺)☎(884)2111



忘れずに 福祉医療費の申請を

医療費の自己負担分を助成

申請と変更手続き

- ① 子どもの福祉医療制度は、子ども総務課へ
…市役所3階 ☎(866)8846・FAX(866)2405
- ② 障がい児(者)の福祉医療制度は、障がい福祉課へ
…市役所福祉棟1階 ☎(866)2093・FAX(863)6362
- ①② 共通…北部・西部・河辺・雄和の各市民サービスセンター、アルヴェ駅東サービスセンター

下記の①②に該当するかたは、申請すると「福祉医療費受給者証」が交付され、診療の際に受給者証と健康保険証と一緒に医療機関に提示すると保険診療の自己負担分(1~3割)が助成されます。忘れずに申請してください。

①子どもの福祉医療制度

- 0・1歳▶全員に入院・通院医療費を助成します。所得確認があります
- 2~6歳▶入院は全員に助成します。通院は所得制限があります
- 小学生▶入院・通院ともに所得制限あり



*1歳以上で市(区町村)民税所得割が課税されている世帯は、自己負担分の半額を支払ってもらいます。なお、医療機関(入院・通院それぞれ)や薬局ごとに月額1,000円が上限です。

ひとり親家庭、父母がいない家庭、父か母が重度の身体障害者手帳をお持ちの家庭▶18歳までのお子さん(18歳に達する日以後の最初の3月31日まで)が対象です

*お子さんが就職などで、社会保険本人になると該当しません。また、所得制限があります。

②障がい児(者)の福祉医療制度

重度心身障がい児(者)▶身体障害者手帳1~3級か療育手帳Aをお持ちのかた
*社会保険本人は所得制限があります。

高齢身体障がい者▶65歳以上で身体障害者手帳4~6級をお持ちのかた
*社会保険本人は該当しません。また、所得制限があります。

健康保険が変わったら福祉医療の手続きも

加入している健康保険が変わったかたは、新しい健康保険証と印鑑を持って、左記の窓口で福祉医療の変更手続きをしてください。また、任意継続保険を取得・喪失したかたも手続きが必要です。

乳幼児、小学生の 福祉医療制度の所得制限

「平成25年度総所得額」から「各種控除額」を控除した額が、「所得制限基準額」を超える場合は助成制度に該当しません。

また、父母の所得は合算せず、それぞれの所得額で判断し、いずれかが超えると該当しません。

平成25年度総所得額

- サラリーマンで市・県民税を給料から控除されているかたは、市民税・県民税特別徴収税額通知書の「総所得金額①」欄の額
- 上記以外に、市・県民税を納税通知書で納付しているかたは、市民税・県民税納税通知書の3枚目に綴られている税額計算明細書の「総所得①+②」欄の額

各種控除額(控除の種類▶控除額)

- 雑損控除、医療費控除、小規模企業共済等掛金控除▶市・県民税の控除額と同額
- 社会保険料控除▶8万円 ●障害者控除(1人につき)▶普通27万円、特別40万円
- 寡婦(夫)控除▶27万円 ●寡婦控除(特別)▶35万円 ●勤労学生控除▶27万円

所得制限基準額(扶養人数▶基準額)

- 乳幼児…0人▶460万円、1人▶498万円、2人▶536万円、3人▶574万円
- 小学生…0人▶267万2千円、1人▶305万2千円、2人▶343万2千円、3人▶381万2千円
- *扶養人数が1人増えるごとに、所得制限基準額に38万円が加算されます。また、下記の扶養控除も加算できます。

- 扶養控除(70歳以上)▶1人につき10万円
- 扶養控除(普通:16歳~18歳)▶1人につき15万円
- 扶養控除(特定:19歳~22歳)▶1人につき15万円



じょしてい 如斯亭 庭園を 一般公開

11月16日(土)
9:30~12:00

秋田藩主・佐竹氏の別邸で、国指定名勝の如斯亭庭園(旭川南町2-73)を公開します。無料。直接会場へお越しください。文化振興室☎(866)2246

*駐車場はありません。バスでお越しの場合は、秋田温泉線、仁別リゾート公園線「からみでん」で下車。

如斯亭の勉強会…11月20日(水)13:30~15:00、如斯亭で行います。講師は、元秋田市史近世部会長の渡部紘一さん。参加無料。定員20人。ご希望のかたは、11月5日(火)8:30から文化振興室へお申し込みください。



荻津勝章「秋田加護山
鉢山全図并製鉢之図」

佐竹史料館企画展 秋田藩主と家臣たち

八代藩主義敦から九代藩主義和まで

11月17日(日)~3月9日(日)

9:00~16:30

大人100円 高校生50円 小・中学生無料

切迫した藩財政を打開するため、数々の改革を試みた八代・佐竹義敦、九代・佐竹義和の時代に焦点を当て、藩主や家臣たちに関する資料を紹介します。佐竹史料館☎(832)7892

*展示替えのため、11月11日(月)から16日(土)まで臨時休館します。

エイジフレンドリーシティ講演会



11月23日(土)

13:30~15:30

文化会館5階大会議室

入場無料 定員100人

カナダのマニトバ大学エイジングセンター副所長のジム・ハミルトン

さん(上写真)が、秋田市が実現をめざすエイジフレンドリーシティ(高齢者にやさしい都市)について講演します(日本語通訳付き)。ぜひお越しください。

申込 11月15日(金)まで長寿福祉課☎(866)2095



1人で悩まずご相談ください

虐待の疑いがある子どもを見つけたり、ご自身が出産や育児に悩んでいるかたは、子ども未来センター(アルヴェ5階)にご相談ください。専門の相談員が電話や面接(要予約)で応じます。

☎(887)5340(月~土曜の9:00~18:00)

●育児不安や夫婦問題、DV(ドメスティックバイオレンス)などは、子育てと女性の悩み相談へ。☎(887)5339

●子どもの発達、障がい、不登校などは、家庭教育相談(ぐりーん・えこー)へ。☎(887)5337

児童虐待防止シンポジウムを開催

11月27日(水)13:30~16:30

アルヴェ2階多目的ホール 無料 先着200人

●基調講演(13:35~15:05)…「子どもを虐待から守る~私たちにできること~」と題し、流通科学大学教授の加藤曜子さんが講演

●シンポジウム(15:15~16:25)…「発生予防~地域における子育て支援」をテーマに、医師や保育関係者、民生児童委員、児童相談所職員などが話し合います

電話またはFAX、Eメールに「シンポジウム参加希望」、住所、氏名、電話番号、託児の有無(先着20人)を書いて、11月15日(金)(必着)までお申し込みください。

秋田市子ども未来センター

☎(887)5340 FAX(887)5335

Eメール ro-wfcr@city.akita.akita.jp

11月は児童虐待防止推進月間

申し込み



ちびっ子コーナー

市立秋田総合病院 病院祭

11月9日(土) 10:00~16:00

市立病院敷地内で開催します。参加無料。健康相談(BMI・骨密度測定)や介護相談なども行います。みなさんでお越しください。

■いこいのコンサート(13:30~14:30)

■市民公開講演(14:45~15:45)

①「ロコモティブ・シンドロームについて」

講師…リハビリテーション科の柏倉剛科長

②「乳がんなんてこわくない」

講師…乳腺・内分泌外科の片寄喜久科長

■救急救命体験 ■バザー・物販 ■医療機器

見学(最新のマンモグラフィ) ■ホットドッグ

などの移動販売車 ■ちびっ子コーナー など

問い合わせ 市立秋田総合病院総務課☎(823)4171

ふれあい ほんっと 掲示板

日時▶11月16日(土)10:00~11:00
会場▶秋田大学医学部医学系研究棟
問▶秋大医学部附属病院肝疾患相談センターの後藤さん☎(884)6297

■**セミナー・嗜癖からの回復** 「その酒癖は病気です」と題した医師の話や体験談など。日時▶11月16日(土)13:00~16:00 会場▶秋田大学医学部保健学科1階大講義室 問▶NPO法人秋田マック☎(874)7021

■**こころの病気を学んで回復しよう** 「地域生活とユックリン」と題したシンポジウム。日時▶11月16日(土)13:30~15:30 会場▶県社会福祉会館9階(旭北栄町) 問▶NPO法人秋田県心の健康福祉会☎(867)1670

■**健康と臨床検査展** 肺機能などの検査や健康相談。日時▶11月17日(日)10:00~14:00 会場▶アルヴェ2階 問▶大館市立総合病院臨床検査科の太田さん☎0186(42)5370(内線7350)

■**心の風邪の対処法** うつの予防と対処法についての講演です。日時▶11月21日(木)15:00~16:00 会場▶田近医院(河辺北野田) 問▶秋田市医師会☎(865)0252

■**病気に負けない! 免疫力を高める生活習慣と食生活** 講師は日本医療栄養センター所長の井上正子さん。日時▶11月28日(木)14:00~15:30 定員▶200人 会場▶北部市民サービスセンター 申込▶(公社)秋田北法人会 ☎(845)8078

■**訪問歯科診療をご利用ください** 寝たきりや障がいがあり、歯科医院への通院が困難なかに、歯科医師が訪問します。費用など詳しくは秋田市歯科医師会へ。☎(823)4564

■**介護予防教室(参加無料。定員20人。直接会場へどうぞ)**

認知症についての話と脳を活性化するクイズ、体操など。
対象▶65歳以上の元気な方 日時▶11月15日(金)13:30~15:30
会場・問▶中通地域包括支援センター幸ザ・サロン(中通六丁目4-27。南大通り沿い、秋田銀行南通り支店近く)☎(827)3323

■**いきいきサロン(参加無料。直接会場へどうぞ)**

65歳以上のかたが対象です。時間はいずれも10:15~12:00。
楽しく童謡・叙情歌を歌おう
日時▶11月7日(木) 会場▶大森山老人と子どもの家☎(828)1651
3B体操…動きやすい服装でお越しください。
日時▶11月13日(水) 会場▶八橋老人いこいの家☎(862)6025
書道教室…書道道具、筆ペンを持ってお越しください。
日時▶11月14日(木) 会場▶飯島老人いこいの家☎(845)3692

■**水中運動で介護予防 “はつらつくらぶ”**

水中運動、ストレッチ、筋力トレーニングなどを行います。運動後に入浴できます。無料送迎バスも運行します。
対象▶65歳以上のかた(要支援・要介護のかたを除く)
参加費(1回)▶400円(昼食は各自) 定員▶各コース20人(選考)
申込▶11月13日(水)まで長寿福祉課☎(866)8760

クアドームザ・ブーン(仁別)会場…①②とも月曜開催(3月6日のみ木曜)

①12月9日、1月20日、2月3日・17日、3月3日・10日
②12月16日、1月27日、2月10日・24日、3月6日・17日

ユフォーレ(河辺岩見)会場…③は月曜、④は水曜開催

③1月20日・27日、2月10日・24日、3月10日・24日
④1月15日・29日、2月12日・26日、3月12日・26日

中央シルバーエリア(御所野)会場…⑤⑥とも木曜開催

⑤1月9日・23日、2月6日・20日、3月6日・20日
⑥1月16日・30日、2月13日・27日、3月13日・27日

*①②③⑤⑥は送迎バスが秋田駅東口を発着、④は河辺大張野から和田地区を経由します。経路などはお問い合わせください。

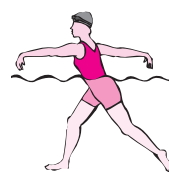

放送日程は 広報広聴課へ! ☎(866)2034



5分間テレビ番組

ABS こんにちは秋田市から
金曜日 11:25~
土曜日 11:40~
日曜日 11:55~

AAB いきいき秋田市から
月・水曜日 13:55~

AKT こんばんは秋田市から
水曜日 22:54~

11/1(金) ●土崎vs新屋 大綱引き対決!
11/6(水) ●秋田市ほっと情報

11/8(金) ●第23回男女共生フォーラム
11/13(水) ●秋田市ほっと情報

*番組内容は、変更になる場合があります。
*5分間テレビ番組は秋田ケーブルテレビでも放送しています。

わがまち大好き秋田市長です(月1回) 11/30(土)11:00~11:15 ●エイジフレンドリーシティについて(仮)

エフエム秋田 秋田市マンデー555 毎週月曜日 17:55~ } ●秋の火災予防運動
ABSラジオ 秋田市今週のいちネタ 毎週火曜日 10:30~ } ●12月1日は世界エイズデー
エフエム椿台 午後スタ 毎週水曜日 14:00~



案内

- ・料金の記載がないものは無料です
- ・申込方法がないものは直接会場へ

ねぶり流し館で竿燈実演

デスティネーションキャンペーン期間中、秋田市竿燈会が竿燈の実演を行います。演技の体験もできます。

日時▶11月2日(土)～12月23日(月)の土・日、祝日、13:30～14:10

会場▶民俗芸能伝承館(ねぶり流し館)

入館料▶100円(中学生以下無料)

問▶秋田市竿燈会 ☎(865)6200

市立図書館が休館します

11月11日(月)から22日(金)まで、図書の特整理のため、市立図書館を休館します。詳しくは各図書館へ。

■中央図書館 明德館、移動図書館 イソップ号 ☎(832)9220

■明德館河辺分館 ☎(881)1202

■土崎図書館 ☎(845)0572

■新屋図書館 ☎(828)4215

■雄和図書館 ☎(886)2853

■フォンテ文庫 ☎(893)6167…子どもライブラリーと市民学習スペースは利用できます

無料相談へどうぞ

■調停相談会 家庭や土地・建物のめごとなど。**日時**▶11月8日(金)10:00～15:00 **会場**▶裁判所合同庁舎(山王) **問**▶秋田調停協会 ☎(824)3121

■税務相談 建物の譲渡、相続税など。**日時**▶11月9日(土)10:00～15:00

会場▶秋田県税理士会館(国学館高校正面) **問**▶東北税理士会 ☎(832)2331

*同日、電話相談にも応じます。

■登記相談会 土地・建物の調査・測量や境界問題など。**日時**▶11月9日(土)13:00～15:30 **会場**▶アルヴェ4階和室 **問**▶秋田県土地家屋調査士の薄田さん ☎(845)9941

■秋田県不動産コンサルティング協会の講演と相談会 家族信託に関する講演と、弁護士や税理士などが応じる不動産などの相談会。**日時**▶11月11日(月)。講演は14:00～、相談は15:40～ **会場**▶アキタパークホテル(山王) **問**▶同協会 ☎(847)3730

■法務局夕方なんでも相談 登記や戸籍・国籍、人権など。**日時**▶11月14日

(木)17:00～19:00 **会場・問**▶秋田地方務局(山王) ☎(862)1428

*同日、電話相談にも応じます。

■精神障がい者家族相談 けやき会の家族相談員が応じます。**日時**▶11月15日(金)10:00～15:00 **会場**▶市老人福祉センター2階和室 **問**▶NPO法人秋田けやき会 ☎(833)1580

■見えにくさ相談会 視力低下による目の不自由なかたの相談に応じます。**日時**▶11月17日(日)10:00～14:00

会場▶県心身障害者総合福祉センター3階(旭北栄町) **問**▶秋田市視覚障がい者協会の佐々木さん ☎(845)6332

■障がい児者総合相談 就職や生活相談など。**日時**▶11月17日(日)13:30～16:00 **会場**▶北部市民サービスセンター3階大会議室

問▶ウェルビューいずみ障害者就業・生活支援センター ☎(896)7088

■法律相談 法律、相続などの相談に西野大輔弁護士が応じます。

日時▶11月18日(月)10:00～12:00

会場▶市老人福祉センター **先着**▶6人 **申込**▶11月5日(火)10:00から市社協ふれあい福祉相談センター

☎(863)6006(電話のみ)

■司法書士総合相談 登記、多重債務、成年後見など。**日時**▶平日の13:30～15:00 **会場**▶秋田県司法書士会館(山王六丁目) **先着**▶各日2人 **申込**▶希望日の前日15:00まで司法書士総合相談センター秋田 ☎(824)0055

■人権相談 差別、いじめなどでお困りのかたは、全国共通人権相談ダイヤルへ。☎0570-003-110

◆人権擁護委員の委嘱(新任)◆

長谷部正直さんが法務大臣から人権擁護委員に委嘱されました。

みんなの掲示板③

■陸上自衛隊採用試験(対象は男性)

種目▶自衛官候補生 **対象年齢**▶18歳以上27歳未満 **試験日**▶11月24日(日) **会場**▶秋田駐屯地(将軍野)

申込▶11月22日(金)まで自衛隊秋田募集案内所 ☎(864)4929

■秋田駅西口新バスターミナルが完成 10月からバス乗り場が臨時乗り場から変更になっています。お間違えのないようにご利用ください。

問▶秋田中央交通(株) ☎(823)4411

■海外での草の根交流に補助 秋田と

韓国ソウルの定期便を利用して、海外で青少年・スポーツ・芸術などの分野で交流する団体の活動費を一部補助します。詳しくは、お問い合わせを。

問▶秋田県交通政策課 ☎(860)1282

健康

- ・料金の記載がないものは無料です
- ・申込方法がないものは直接会場へ

市立秋田総合病院の教室

お車のかたに駐車場無料スタンプあり。会場はいずれも市立病院2階講堂。詳しくは病院へ。☎(823)4171

*太字の()内は担当科。

■呼吸教室(リハビリテーション科)

肺炎やインフルエンザ、呼吸器疾患の栄養療法についての講話。

日時▶11月14日(木)13:00～14:10

■うつ病教室(精神科) うつ病と食事について、管理栄養士、看護師が講話予定。

日時▶11月15日(金)13:30～14:30

■緩和ケア教室(がん相談支援センター)

療養生活中の経済支援についての講話。

日時▶11月21日(木)13:30～14:30

アルコールの問題を考える

東京アルコール総合医療センター長の垣渕洋一さんが、自殺予防の視点からアルコールの問題を話します。

日時▶12月1日(日)13:00～16:00

会場▶秋田ビューホテル **定員**▶100人

申込▶健康管理課 ☎(883)1180

みんなの掲示板④

■認知症を知って生き生きライフ

講師は秋田緑ヶ丘病院の医師。定員100人。**日時**▶11月12日(火)13:00～15:00

会場▶県社会福祉会館(旭北) **問**▶秋田市赤十字奉仕団の榎本さん ☎(835)5063

■はじめてのストレッチヨガ **日時**

▶11月13日(水)・20日(水)、10:00～11:30 **会場**▶一つ森コミュニティ体育館 **定員**▶各25人 **申込**▶11月5日

(火)9:30から同体育館 ☎(831)8300

■元気アップウォーキング教室(初心者)

日時▶11月14日(木)～来年2月27日(木)に8回、9:30～11:30

会場▶市立体育館ジョギングコース

定員▶70人 **申込**▶秋田県スポーツ科学センター ☎(864)6225

■秋田肝臓大学 A型・E型肝炎、自己免疫性肝炎を専門医が解説します。

(日)9:00～16:00 会場▶秋田経理情報専門学校(茨島) テキスト代▶1,260円 定員▶各20人(定員超は抽選)
申込▶11月12日(火)まで同校中通キャンパス ☎(832)8303

催し物

- ・料金の記載がないものは無料です
- ・申込方法がないものは直接会場へ

あきた しげいじゅつさい こうどうちやかい 秋田市芸術祭～合同茶会

7つの流派による合同茶会です。
日時▶11月3日(日)10:00～14:30
会場▶文化会館 お茶券▶500円
問▶秋田市文化団体連盟 ☎(866)4026

ごしょの がくいんひょうげん かはつひょうかい 御所野学院表現科発表会

生徒が箏(こと)や演劇などを披露します。作品展示、茶道の実演も。
日時▶11月9日(土)9:00～15:00
会場▶御所野学院(御所野地蔵田)
問▶御所野学院高校 ☎(889)9150

しみん さいいつなひ 市民スポーツ祭・綱引き

日時▶12月1日(日)9:30～
会場▶河辺体育館 参加費▶1チーム3,000円(小学生の部は2,000円)
申込▶11月19日(火)まで秋田市綱引連盟の竹原さん ☎(882)5099

ろうどく 朗読コンサート



琴の調べに合わせ、源氏物語「夕顔」、樋口一葉の「にぎりえ」などを朗読。
日時▶12月5日(木)14:00～15:20
会場▶中央図書館明徳館 先着▶50人
申込▶11月5日(火)から明徳館こんば会 ☎(831)4072

おおもりやまどうぶつえん ふうふひ 大森山動物園で「いい夫婦の日」

いい夫婦の日(11月22日)にちなんだ催し。動物との記念撮影や特別ランチ、観覧車乗車、園長ミニ講話など。参加費(入園料別)1組2,000円。
日時▶11月23日(土)9:00～16:30
先着▶夫婦30組(お子さん連れ不可)
申込▶11月4日(月)9:00から
大森山動物園 ☎(828)5508



かお ひみつ さく どうぶつサイエンス 顔の秘密を探ろう

小学生以上が対象(3年以下は保護者同伴)。自然科学学習館でのワークショップの後、バスで大森山動物園へ移

動して体験学習。動物園入園料(700円。中学生以下無料)が必要です。

日時▶11月24日(日)10:30～15:30
集合▶自然科学学習館(アルヴェ4階)
申込▶11月12日(火)9:00から自然科学学習館 ☎(887)5330(月曜休館)

ひきやまぎょうじ いちいきかつせい か 曳山行事を活かした地域活性化

土崎神明社鎮座400年記念シンポジウム。基調講演は東京国立博物館館長の銭谷眞美さん。また、地元出身の著名人をパネリストに迎え、曳山行事への想いなど語り合います。

日時▶11月24日(日)13:00～15:30
会場▶ホテル大和2階(土崎)
問▶秋田みなと振興会 ☎(845)2264

こうこうせいしゅうしよくめんせつかい 高校生就職面接会

対象▶来年3月に卒業予定の高校生
日時▶11月15日(金)13:00～16:00
会場▶秋田ビューホテル4階
申込▶11月8日(金)まで、所定の申込書を県雇用労働政策課へ。詳しくはお問い合わせください。 ☎(860)2336

けいじばん みんなの掲示板②

■あなたが唄う～東海林太郎 日時▶11月3日(日)13:00～15:30 会場▶国民文化祭サテライトセンター(フォンテ6階) 問▶歌声ボランティア「だいこんの花」の音羽さん ☎(845)3747

■秋田大学総合技術部テクノフェスタ 小・中学生向けの科学・技術体験。ものづくりや天体観察など。

日時▶11月9日(土)10:00～17:00
会場▶アルヴェ1階きらめき広場 問▶秋田大学の毛利さん ☎(889)2655

■ハーモニープラザまつり 県中央男女共同参画センター(アトリオン内)を会場に、ワークショップや寸劇など。ほぼろ一どでは、ふれあいマーケットも。日時▶11月9日(土)・10日(日)、10:00～16:00(10日は12:00まで) 問▶同センター ☎(836)7853

■秋田県特別支援学校文化祭 生徒の美術作品を展示。日程▶11月14日(木)～18日(月)、10:00～17:00(14日は12:00から、18日は12:00まで) 会場▶にぎわい交流館 問▶同事務局(県立聾学校内) ☎(889)8572

■佐竹城下を歩く会・保戸野社寺巡り 歴史作家の土居輝雄さんが案内しま

す。日時▶11月16日(土)10:00～
集合▶通町橋 問▶同会 ☎(832)8708

■第34回秋田県花の祭典 花きの展示やフラワーショーなど。日時▶11月16日(土)9:00～18:00、17日(日)9:00～15:30。17日16:00から展示品の即売会。会場▶アルヴェ1階きらめき広場 問▶花の祭典実行委員会(県園芸振興課内) ☎(860)1804

■死別の苦しみ・悲しみを語る集い 大切な人を失った苦しみ悲しみを分かち合います。遺族の個別ケアも(15:00～16:00。要予約)。

日時▶11月16日(土)13:00～15:00
会場▶秋田県社会福祉会館(旭北)
お茶代▶300円 申込▶秋田グリーンケア研究会 ☎080-5000-8706
(平日の10:00～16:00)

■フロアカーリング大会 小学生以上3人で1チーム(登録は4人まで可)。日時▶11月17日(日)9:00～
会場▶西部市民サービスセンター
参加費▶1チーム500円 申込▶11月10日(日)まで新屋地区体育協会の佐々木さん ☎・FAX(828)1637

■講演会「我がふるさとへ捧げる想い」 講師は、本市出身で東京管弦楽団音楽監督を務める佐藤菊夫さん。

日時▶11月17日(日)13:30～15:00
会場▶北部市民サービスセンター 問▶北部地域住民自治協議会(北部市民サービスセンター内) ☎(846)1133

■琵琶楽温習会&琵琶体験会 日時▶11月23日(土)11:00～ 会場▶民俗芸能伝承館4階 問▶錦心流琵琶全国一水会の鷹鷲さん ☎(823)4186

■講演会「安藤・安東氏四居城秋田湊へ集結」 安藤・安東氏が築城した福島・唐川城(青森県五所川原市)、檜山城(能代市)、脇本城(男鹿市)、湊城(土崎)について、各自治体の職員が解説します。日時▶11月24日(日)9:30～12:30
会場▶北部市民サービスセンター 問▶土崎港歴史勉強会の泉谷さん ☎080-2034-4299

■生涯現役を実現する！職業生活設計・就業支援セミナー 対象▶55歳以上で定年後も働きたい方、再就職をめざすかた 日時▶12月7日(土)13:00～16:00 会場▶ルポールみずほ(山王) 先着▶40人 申込▶(株)フィデア総合研究所 ☎0120-834-833



講座

・料金の記載がないものは無料です
・申込方法がないものは直接会場へ

市民大学講座「三浦家史話」

国指定重要文化財「三浦家住宅」(金足黒川)の歴史を学びます。先着30人。
日時▶11月14日(木)10:00~12:00
会場▶三浦家住宅 参加費(文化財保護協力費)▶700円(お茶、お菓子付き)
申込▶11月5日(火)9:00から生涯学習室 ☎(866)2245

ももさだアートスクール 沈金講座

中学生以上が対象です。漆塗りの箸に沈金刀で模様を彫ります。漆にかぶれるかたはご遠慮ください。
日時▶11月23日(土)・24日(日)、13:00~16:00 会場▶秋田公立美術大学
材料費など▶4,500円 定員▶各4人
申込▶11月5日(火)からアトリエももさだ(9:00~16:30。月曜休館)
☎(888)8137

東部公民館の講座

会場はいずれも東部公民館です。

■女性セミナー「秋田の女性詩人・沢木隆子」…地元で根ざした詩を多く詠んだ沢木隆子について学びます。講師は秋田大学名誉教授の佐々木久春さん。男性もどうぞ。直接会場へ。
日時▶11月11日(月)10:00~12:00

■秋田の史跡を学ぶ会公開講座…秋田藩町触集より、「秋田の酒」について秋田大学教育文化学部の渡辺英夫教授が講演します。直接会場へ。
日時▶11月13日(水)10:00~12:00

■東部家庭教育セミナー・インフルエンザやノロウイルスの予防…東部地区の乳幼児・小学生の保護者が対象です。講師は市保健所職員。
日時▶11月19日(火)10:00~11:30 先着▶30人 申込▶11月6日(水)9:00から東部公民館 ☎(834)2206

勤労青少年ホームの教室

39歳以下のかたが対象。会場はサンバル秋田(文化会館内)。申し込みは、いずれも11月6日(水)9:00から勤労青少年ホームへ。☎(824)5378

①作ってみよう! 意外と簡単☆ピク

ルスの飾り切り…講師はジュニア野菜ソムリエの松橋智佳さん。

日時▶11月27日(水)18:30~20:30
材料費▶1,000円 先着▶16人

②LOHAS(ロハス)にリフレッシュ! ブレンドハーブティー講座…講師はHarbal Cafe PRANAの神馬英介さん。試飲あり。日時▶11月28日(木)18:30~20:30 参加費▶500円 先着▶30人
③知っておきたい! 若者のための保険の知識…講師は秋田県金融広報委員会の田中良和さん。日時▶11月30日(土)13:30~15:30 先着▶20人

サンライフ秋田の教室

19歳以上のかたが対象です。会場は、サンライフ秋田。申し込みは、①が11月4日(月)10:00~、②が11月10日(日)10:00~。☎(863)1391

①プリザーブドフラワー…クリスマス用のフラワーアレンジ。

日時▶11月28日(木)18:30~20:30
講料▶3,800円 定員▶14人

②心と身体を変えるピラティス…

日時▶12月6日(金)・13日(金)・20日(金)、13:00~14:15

受講料▶2,670円 定員▶20人

フォークダンス初心者講習会

世界の民族の踊りを楽しみます。

日時▶11月7日(木)・21日(木)、13:00~14:00 会場▶サンバル秋田(文化会館内) 先着▶20人

申込▶女性学習センター ☎(824)7764

男性のための食生活講座

食と健康づくりの講話。調理実習も。
対象▶65歳以上の男性 日時▶12月3日(火)10:00~13:00 会場▶市保健センター(八橋) 定員▶18人(今年度初参加のかたを優先します)

申込▶11月6日(水)8:30から保健予防課 ☎(883)1178

秋田テルサの料理教室

時間は10:00~13:00(⑤のみ12:00まで)。会場と申し込みは、秋田テルサへ。☎(826)1800

*開催日、材料費、定員の順で記載。

①ねこパンとねずみパン▶11月11日(月)、1,900円、12人

②ケーキ屋さんのブッシュドノエル

▶11月13日(水)、2,400円、12人

③秋の漬け物教室▶11月22日(金)、1,900円、20人

④はちみつのマロンケーキとみたらし豆乳プリン▶11月27日(水)、1,900円、16人

⑤はたはた寿司を作ろう▶11月29日(金)・30日(土)、2,400円、各日24人

南消防署の救命講習会

応急手当やAEDの使い方など。

日時▶11月23日(土)9:00~12:00

会場▶秋田南消防署 先着▶10人

申込▶11月2日(土)9:00から

秋田南消防署 ☎(839)9551



屋外広告物講習会

講習会を修了したかたは、屋外広告業の登録の際、業務主任者になることができます。手数料4,000円。

日程▶12月12日(木)・13日(金)

会場▶秋田地方総合庁舎6階

申込▶秋田地域振興局用地課(秋田地方総合庁舎3階)などにある申込用紙を、11月27日(水)までに同課へ。詳しくは県都市計画課へお問い合わせください。☎(860)2442

みんなの掲示板①

■スピードスケートスクール 対象▶小・中学生(技能により班分け) 日時▶11月10日(日)・17日(日)、12月1日(日)・8日(日)、9:30~11:00 会場▶県立スケート場 参加費▶3,000円(貸靴代、保険料含む) 定員▶20人 申込▶11月7日(木)まで秋田県スケート連盟の鎌田さん ☎090-7792-8067

■家事家計講習会 会場など、詳しくはお問い合わせください。日時▶11月14日(木)・15日(金)・17日(日)・19日(火)、10:00~12:00 資料代▶400円(託児料200円。要予約)
申込▶秋田友の会 ☎(867)1494

■ビジネスが変わるネーミング! 売り上げアップにつながるネーミングや、商標登録を学びます。
日時▶12月5日(木)13:30~16:30
会場▶秋田県庁第二庁舎5階
定員▶10人 申込▶秋田県発明協会事務局 ☎(824)4282

■秋田経理情報専門学校生によるパソコン講習会 ワードかエクセルの講座を選択します。日時▶12月15日



美術館

千秋美術館の
とっておき情報を
まとめてご紹介

に行こう! ☎(836)7860

つくはる
藤田嗣治

かちようず

「花鳥図」再現展示公開

11月13日(水)▶12月27日(金)

10:00~18:00

*「花鳥図」の観覧は無料です。

洋画家・藤田嗣治がパリで描いた幻の壁画「花鳥図」の原寸大レプリカ(各縦1.45m×横7.73m、6.48m)を、美術館1階ロビーに展示します。金箔地に油彩で描いた鳥や草花、昆虫など、伝統的な日本画の様式を取り入れた装飾壁画の大作を間近でご覧ください。



「水鳥」



「陸鳥」

©Fondation Foujita/JASPAR, TOKYO, 2013 E0591



重要文化財
「刺繍大日如来像」

細見美術館名品展

うるわしき都の玉手箱

～京にきらめく、珠玉の日本美術～

日時 開催中～11月10日(日)
10:00～18:00(入館は17:30まで)

観覧料 一般800円、高・大学生600円、
中学生以下無料

「日本美術の教科書」と称される細見美術館(京都)の所蔵品から、仏教美術、工芸、近世絵画に焦点を当て、名品の数々約100件を紹介します。ぜひご鑑賞ください。

次回企画展

「ロベール・ドアノー写真展」

開催に合わせ、
フォトコンテストを実施!



©Atelier Robert Doisneau

パリ市庁舎前のキス

20世紀を代表するフランスの写真家、ロベール・ドアノーの写真展(11月22日(金)から)開催に合わせ、「I love...We love...フォトコンテスト」を実施します。

家族、ペット、恋人など、被写体への“Love”が感じられる写真をお寄せください。写真は来館者による人気投票を行い、優秀作品に賞品を贈呈します。応募方法など、詳しくは千秋美術館へ。

*写真展の詳細は、次回の広報あきたでお知らせします。