



Go!  
for  
WIN!!

勝利に向かって  
進め、ハピネッツ!

👉 試合の様子は2ページで

広 報  
あまた

市民の生活情報誌

2014  
平成26年  
1月17日号  
No.1809

- 2...エガオいただき! ~ハピネッツ戦
- 4...みんなでつくる“高齢者にやさしい都市”
- 6...ゆき対策コーナー 市からのお知らせ
- 10...市・県民税の申告は2月5日(水)から
- 16...育児 情報チャンネルa
- 24...拍手喝采! 国文祭

H25年度

ごみ減量エコ川柳コンテスト優秀作品より

もったいない ゴミは減量  
身は増量

エコアちゃんの  
ごみ減量速報



環境都市推進課 ☎(866)2943

家庭系ごみの排出量 (資源化物を除く)

1人1日当たり	減量目標	556 ㌔
	24年12月~25年11月の 1年間の累計排出量	523 ㌔
目標との差		-33 ㌔



エガオ  
いただき!

取材先で見つけた  
素敵な笑顔を紹介します



秋田ノーザンハピネッツホームゲーム  
昨年12月14日・15日、対横浜ビー・コルセアーズ戦(秋田県立体育館)

## 快進撃を支える熱い声援“ゴー、ハピネッツ!”

今シーズン、快進撃を続ける秋田ノーザンハピネッツ。bjリーグ東地区(全11チーム)の首位を維持し、開幕からホームゲーム負けなしの10連勝で迎えた相手、横浜ビー・コルセアーズは昨シーズンのチャンピオンです。

会場には、連日たくさんの地元ブースターが訪れ、スタンドはハピネッツのチームカラーのピンク一色に！そして試合が始まると「ゴー！ハピネッツ！」の大合唱。華麗なプレーやシュートが決まるたびに、ピンクのメガホンやタオルを手に、総立ちで選手に声援を送りました。14日は惜しくも敗れましたが、翌15日は99対80でハピネッツが快勝！前日の雪辱を見事晴らしました。

シーズンも今が折り返し地点。熱いブースターの願いは一つ、ともに有明へ”。5月に東京で行われる優勝決定戦に向けて、進めハピネッツ！

### ★一夜限りの「夢のアリーナ」へ！

絶好調の秋田ノーザンハピネッツの選手をはじめ、bjリーグの人気選手が競演するオールスターゲームが初めて秋田で開催されます。みんなで一緒に盛り上がりましょう！

日時▼1月26日(日)午後1時10分  
会場▼秋田市立体育館

\*ブースター＝熱狂的なファンのこと。

### 表紙のはなし♪

取材日は、連日荒れ模様の天気…。風が強く、体感温度は真冬並みでした。一方、会場の中は熱気ムンムン！タオルを振り、メガホンをたたくて応援するブースターにとって、これはある意味ウインタースポーツ!?



打刃物



漆芸

銀線細工



七宝

## 第36回 秋田市工芸品まつり

**日時** 2月7日(金)～11日(火)  
10:00～17:00  
\*7日は11:00～、11日は16:00まで。

**会場** にぎわい交流館2階(中通)

**おもな出品** 陶芸、染織、もくめがね空目銅、打刃物、  
(上の写真ほか) 木工、金属工芸など

職人の技、伝統の技が光る市内の工芸品が一堂に会します。作品の販売や、工芸品の作成体験コーナー(有料)のほか、アンケートにご協力いただいたかたには、抽選で工芸品をプレゼント！ぜひお越しください。観光物産課☎(866)2112

## 明日のクリエーターたち

赤れんが郷土館企画展



金属工芸の授業

**会期** 2月1日(土)～20日(木)  
**時間** 9:30～16:30  
**会場** 赤れんが郷土館(大町)  
**観覧料** 200円(中学生以下無料)

これからの秋田の工芸界を担う学院生が制作した、木工、金属、インテリアデザイン、ビジュアルデザインの作品を展示します。ぜひご覧ください。  
公立美術大学附属高等学院☎(828)4127

赤れんが郷土館は、展示替え作業のため、1月27日(月)から31日(金)まで臨時休館します。☎(864)6851



## ページめくりカレンダー

気になる情報はページ(P)をめくってネ!

月日	イベント名・事業名▶掲載ページ
1/17(金)	広報あきた発行日 
18(土)	・卸売市場開放デー▶P22
19(日)	・オーパス チビッコデー(2/2も)▶P22
20(月)	
21(火)	・いきいきサロン 演歌・歌謡教室▶P20
22(水)	空き家条例と地域防災計画にご意見を▶P6
23(木)	
24(金)	・こどもが描いた農業の絵を展示(~1/28)▶P20
25(土)	・冬のわくわく子どもデイ▶P17 ・まるごと小正月まつり(26日も)▶P19 ・環境と健康のつどい▶P21
26(日)	・ボランティア・NPOスキルアップ講座▶P23
27(月)	・育児相談▶P17
28(火)	・子育て支援者研修会(アルヴェで)▶P16
29(水)	・伝統文化講座・秋田弁の昔っこ▶P23
30(木)	・子育て支援者研修会(雄和で)▶P16
31(金)	・女子からはじめる農業改革▶P18
2/1(土)	・童っこの雪まつり(2日も)▶P19 ・ペーパークラフト講座▶P23
2(日)	・自然科学学習館 解剖にチャレンジ!▶P22
3(月)	節分の日
4(火)	・お手製フレンチでバレンタイン▶P23
5(水)	・市・県民税の申告スタート(3/17まで)▶P10
6(木)	・千秋美術館コレクション展(4/6まで)▶P19

昨年、天徳寺で行われた防火訓練



## 1月26日は文化財防火デー

文化財防火デーは、法隆寺金堂(奈良県)の火災を契機に、昭和30年に制定されました。秋田市にも貴重な文化財がたくさんあります。大切な文化財を火災・地震などからみんなで守り、後世に受け継いでいきましょう。文化振興室☎(866)2246

編集発行■秋田市広報広聴課☎(866)2034

“広報あきた”は毎月第1・第3金曜日発行です。

秋田市ホームページ <http://www.city.akita.akita.jp/>

秋田市公式ツイッター <https://twitter.com/akitacity>

秋田市Facebookページ

<http://www.facebook.com/city.akita>

## 「エイジフレンドリーシティ行動計画」ができました

秋田市では、来たる超高齢社会を見据え、市民一人ひとりが高齢になってもいきいきと暮らせるまちの実現に向けた、「秋田市エイジフレンドリーシティ行動計画」を策定しました。計画期間は平成25年度から28年度の4年間です。

市民と行政がそれぞれにできること、そして一緒にできること。気持ちをひとつにして、みんなで取り組みましょう。

問い合わせ  
ホームページ

長寿福祉課 ☎(866)2095・FAX(866)8962  
<http://www.city.akita.akita.jp/city/wf/lg/>



計画の冊子は、長寿福祉課(市福祉棟2階)か市ホームページでご覧いただけます。

# 気持ちをひとつに取り組もう！ 高齢者にやさしい都市づくり

ま ち



### 市民中心の行動計画

市民が主体的な取り組みを推進するための行動計画を、市民の手で策定しました。この計画は、ワークショップ(右上写真)などを経て決定された、2つの行動テーマと4つの行動計画で構成されています。

#### テーマ1 身近な場所のエイジフレンドリーを 考える「商い・人・まち」

暮らしに身近な商店街を、高齢者の孤立対策や世代間交流などの場と捉え、生きがいづくりや地域活性化につながる取り組みを企画・実施します。

行動計画① お店のうらがわが見える！ 一日店長さん ▼ 商店街のお店の協力を得て、市民が一日店長になります。そうすることで、友人や家族が一日店長をやっているお店に行ってみようという、高齢者が外出するきっかけづくりにします。

## 市民の取り組み



昨年、エイジフレンドリーあきた市民の会が主催したイベントの様子

行動計画④ エイジフレンドリー発掘委員会の発足 ▼ 街なかの「これってエイジフレンドリーだね」を発掘し、情報発信します。より多くの市民に知ってもらうことで、市民意識の共有を図ります。

#### テーマ2

#### エイジフレンドリー普及啓発情報発信

高齢社会のイメージを、マイナスからプラスにするため、エイジフレンドリーについて積極的に情報発信します。

行動計画② 街のコンシエルジュ ▼ 街の総合世話係(コンシエルジュ)を育てます。高齢者をはじめ、さまざまな年代の市民が、食や歴史などのコンシエルジュとして活躍することで、市民交流や街への愛着を生み出します。

エイジフレンドリーシティ「高齢者にやさしい都市」という意味で、高齢になっても地域社会で活動、活躍しながら年齢を重ねられるまちをめざそうというものです。秋田市は、世界保健機関(WHO)が提唱したこの考え方に賛同する都市・地域間の情報交換や、交流の促進を図ることを目的とする「WHOエイジフレンドリーシティグローバルネットワーク」に日本国内から唯一参加しています。

高齢になっても地域社会で活動、活躍することができ、いきいきと過ごすことができる社会

「支えられる人」から「支え手」に

高齢者はこれまで、「支えられる人」という視点で捉えられがちでした。しかし、多くのかたは、社会の中で活躍したいと考えています。これからは、高齢者がその豊かな経験や知識と技術を生かし、社会の中で活躍できる「支え手」としての仕組みを作ると同時に、もし支えが必要になっても、その人らしく、いきいきと暮らせる社会にしていけることが重要です。

そのような「高齢者にやさしい都市」を実現するため、市ではこの「秋田市エイジフレンドリーシティ行動計画」を策定しました。

市民と行政が共同で計画を実現

この行動計画は、「市民中心」「行政中心」の2本柱で構成しています。市民と行政が基本理念を共有し、その実現に向けて密接に連携するとともに、それぞれの行動計画に主体的に取り組む必要があります。

誰もが住んで良かったと思える秋田市を実現するため、市民のみなさんのご協力をお願いいたします。

行政の取り組み

行政中心の行動計画

WHOのエイジフレンドリーシティの定義に基づく8つの基本方針を設定し、それに基づく基本施策(★印)を実施します。

1 安心安全で誰もが集える屋外スペースと建物、施設の整備を進めます

- ★誰もが使いやすい施設の整備とサービスの提供
- ★快適な生活環境の形成
- ★安心安全な地域社会づくり
- ★道路環境の整備
- ★除排雪対策
- ★交通安全の確保



2 交通機関の利便性の向上をはかります

- ★公共交通の利用促進
- ★高齢者の日常移動手段の確保

3 高齢者の住環境を整備します

- ★高齢者の住環境の利便性の向上
- ★高齢者の孤立防止

4 高齢者の社会参加をはかります

- ★多様な価値観に対応した社会参加の場づくり
- ★地域における活動の支援

5 あらゆる世代がお互いを認め合う地域と社会をつくります

- ★高齢者、高齢社会の捉え方の意識改革
- ★高齢者の声が届きやすい体制づくり

6 高齢者の就業や市民参加の機会を増やします

- ★ボランティア活動の機会の整備
- ★高齢者の就業の場の確保
- ★高齢者の雇用環境の整備
- ★高齢者の就業への支援



介護支援ボランティア制度

7 高齢者の情報環境を整備します

- ★高齢者がわかりやすい情報の提供
- ★高齢者が情報を入手しやすい環境づくり
- ★高齢者の情報発信を支援

8 保健・福祉・医療サービスを充実させ、地域社会の支援体制を整えます

- ★保健・福祉・医療情報の提供
- ★相談窓口の整備
- ★保健・福祉・医療サービスの充実
- ★地域福祉活動の充実
- ★地域の見守り活動支援



市内1乗車100円の高齢者コインバス

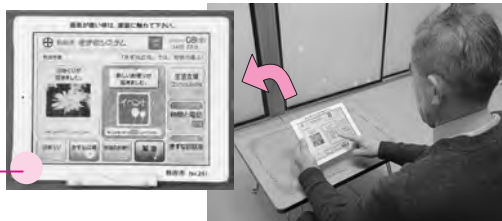

タブレット端末を活用して情報提供や買い物支援などのサービスを提供するシステムの実証実験



# ちから ががんばろう！

を合わせて  
地域・町内の除雪を

除排雪に関するお問い合わせは、

コールセンターへ(午前8時～午後8時)

\* 道路豪雪対策本部設置時は24時間体制で受け付け。

おかけ間違いのないようにお願いします

☎(0888)9400

秋田市のゆき対策は、左記のホームページでご覧いただけます。また、除雪車の位置や稼働状況なども確認できます。QRコードでもご利用ください。

<http://www.city.akita.akita.jp/city/josetsu/>



QRコード



- 除雪車を通った後の玄関先や、車庫前の雪寄せにご協力ください
- 路上駐車は、除雪作業の邪魔になります。絶対にやめましょう
- 宅地内から道路に雪を捨てると、路面が悪化します。絶対にやめましょう
- 車乗り入れ用の敷設板などは、除雪車の障害になるので、取り除きましよう

## 堆雪場の出入口と 通行方法が変わりました

一般開放している、秋田港埋立地(飯島)と旧空港跡地(新屋)周辺の渋滞緩和のため出入口を変更し、場内を一方通行にしました。場内では看板・交通誘導員の指示に従い通行してください。



1月25日(土)～2月2日(日)は、秋田県の「雪害事故防止週間」です。「屋根の雪下ろしは2人以上で」「除雪機の調整などはエンジンを切ってから」など、除排雪作業中の事故防止に努めましょう。



QRコード

大雪警報、暴風雪警報も受信できる  
「防災ネットあきた」  
に「登録ください」

問 防災安全対策課 ☎(866)2075

「防災ネットあきた」にメールアドレスを登録すると、市内で地震、津波、大雨、竜巻、大雪などが発生した際に、災害情報や避難情報を電子メールでパソコンや携帯電話などに配信します。登録は左記のホームページ、またはQRコードでご利用ください。  
<http://www.city.akita.akita.jp/city/gn/ds/system/>

環境保全課 ☎(866)2075

<http://www.city.akita.akita.jp/city/ev/pl/>

微小粒子状物質(PM2.5)の情報は日頃から確認しましょう

PM2.5は、とても小さく肺の奥深くまで入りやすいため、健康への影響が懸念されている大気汚染物質です。一日の平均濃度が、国の暫定指定値(70 $\mu\text{g}/\text{m}^3$ )を超えることが予測される場合は、午前8時または午後1時ころに注意喚起情報を報道機関に提供するほか、環境保全課ホームページ(上記)、市公式ツイッターでお知らせします。

**注意喚起が発表されたときは…**

- ・ 屋外での長時間の激しい運動はできるだけ避け、屋内でも、換気や窓の開閉を必要最小限にしましょう
- ・ 特に、呼吸器系や循環器系に疾患のあるかたや、子ども、高齢者は、体調の変化に注意して慎重に行動しましょう



## みなさんのご意見をお寄せください

〔仮称〕秋田市空き家等の適正管理に関する条例〔案〕と「秋田市地域防災計画」の見直し案について、みなさんのご意見を募集します。それぞれの案は、左記の閲覧場所、または市ホームページでご覧いただけます。

<http://www.city.akita.akita.jp/>

### 〔仮称〕秋田市空き家等の適正管理に関する条例〔案〕

少子高齢化、人口減少などの社会状況や経済事情などにより、全国的に空き家が増えていきます。本市でも倒壊の危険や衛生面など、周辺環境へ悪影響をもたらすおそれのある空き家が増加しています。そのため市では、市民の安全安心な暮らしを実現するため、「仮称」秋田市空き家等の適正管理に関する条例」を制定することとしました。

### 〔秋田市地域防災計画〕

市では、災害対策基本法に基づき、市民を災害から保護することを目的とする防災対策の基本的事項を定めた「秋田市地域防災計画」を策定しています。現在、東日本大震災を教訓とした災害対策基本法の改正や、県の地震被害想定調査結果などを踏まえ、地域防災計画の見直しを進めています。



問い合わせ 防災安全対策課 ☎(866)2021

#### 閲覧場所

資料閲覧コーナー(市庁舎1階)、防災安全対策課(市消防庁舎3階)、北部・西部・河辺・雄和の各市民サービスセンター、アルヴェ駅東サービスセンター、各地域センター

#### 閲覧・募集期間

・〔仮称〕秋田市空き家等の適正管理に関する条例〔案〕は、(閲覧・募集中)1月31日(金)まで  
 ・「秋田市地域防災計画」の見直し案は、1月20日(月)から2月6日(木)まで。郵送の場合は2月7日(金)の消印有効

#### 意見の提出方法

閲覧場所にある用紙に必要な事項を書いて回収袋に投函するか、住所、氏名、電話番号、いずれかの案件名とご意見を書いて、防災安全対策課へ郵送、FAX、Eメール、または直接お持ちください。

〒010-8560 秋田市防災安全対策課  
 FAX (866) 20069  
 Eメール ro-gnds@city.akita.akita.jp

\*ご意見は、住所、氏名などの個人情報を除き、ホームページで公表する予定です。個別には回答しません。

## 協定を結びました(2件)

### 高齢者の孤立を防ぐために

高齢者が住み慣れた地域で安心して暮らすことができるまちづくりをめざして、12月16日、市と生活協同組合コープあきたが「高齢者見守り協定」を締結しました。



理事長の 大川 功さん (左) と 穂積 市長

協定では、同組合の共同購入などを利用して、高齢者宅を配達職員が訪問した際、日常生活での異変を感じたら、秋田市地域包括支援センターなどに速やかに連絡することなどを定めています。

### 円滑な被災者支援で協力

災害時に、迅速かつ円滑な被災者支援を行うために、12月19日、市と秋田県旅館ホテル生活衛生同業組合秋田支部が「災害時における宿泊施設等の提供に関する協定」を締結しました。



支部長の 松村 讓裕さん (左) と 穂積 市長

協定では、災害救助法の適用を受ける大規模災害が起きた際、被災地などから本市へ避難した被災者などに、同組合員が所有する旅館・ホテルでの宿泊サービスを提供することなどを定めています。

# 市役所からの お知らせ



\*市の事業について、詳しくは各課へお問い合わせいただくか、秋田市ホームページをご覧ください。http://www.city.akita.akita.jp/

## ストーブ、暖炉の灰の 取り扱いにご注意を

ストーブや暖炉などの灰は、火種が残っていると、火災の原因になり非常に危険です。灰全体を濡らして完全に消火したことを確認し、家庭ごみ用指定袋に入れて家庭ごみ収集日に出してください。灰を濡らすことで、飛散防止にもなります。

●問い合わせ 環境都市推進課

☎(863)6631

## 電子申請・届出サービス をご利用ください

市への申請や届出の一部をインターネットで行うことができます。ホームページは、「秋田市電子申請」で検索してください。

●申請・届出ができるおもなもの

★乳がん検診の集団検診とマンモグラフィ検査／★市民の声／★ふるさと納税／高齢者・障がい者世帯の間口除雪登録／市役所見学水道使用届、水道使用中止届／食品関係廃業(休業)届出／消費生活出前講座申込書／防災訓練申込書／道路占用者住所・氏名等変更届／介護予防サービス計画作成(変更)届出／居宅サービス計画作成(変更)届出／介護保険負担限度

額認定申請

\*★印は、携帯電話、スマートフォンからもご利用できます。左記のQRコードからどうぞ。

●問い合わせ 専用コールセンター  
☎0570-0015353(市役所開庁日の午前9時～午後5時)



↑QRコード

## スマートフォンの安全な 使い方を心掛けましょう

◆セキュリティ対策が重要 スマートフォン(スマホ)は、携帯電話ではなく通話機能がついたパソコンです。ウイルス対策ソフトの導入・更新は忘れずに行いましょう。

また、OS(基本ソフト)の更新通知などにも速やかに対応を

◆フィルタリング対策を 無線LAN(Wi-Fi)接続では、通常の

フィルタリング(不正な情報などを選別し、閲覧できないようにする機能)がきかない場合もあります。特に子どもが使う場合は、携帯電話会社が提供するフィルタリングソフトを利用しましょう

◆データや個人情報を守るために 提供元が信用できない怪しいアプリ

リの購入はやめましょう。また、スマホで撮影し、位置情報が付いたまま写真をブログなどに掲示すると、撮影場所などが特定されることがあるのでご注意ください

●その他 個人情報を用意に書き込まない、不審なサイトにはアクセスしない、心当たりのないメールは開かないなど、普段から取り扱いには注意しましょう

●問い合わせ 市民相談センター  
☎(866)2016

## 障害福祉サービス事業 の条例改正にご意見を

次の条例の一部改正について、2月5日(水)までご意見を募集しています。回答は後日、市ホームページで公表します。詳しくは、障がい福祉課へお問い合わせください。☎(866)2093

●条例▼秋田市指定障害福祉サービスの事業等の人員、設備および運営に関する基準を定める条例

●閲覧場所▼障がい福祉課(市福祉棟1階)、資料閲覧コーナー(市庁舎1階)、北部・西部・河辺・雄和の各市民サービスセンター、アルヴェ駅前サービスセンター

\*市ホームページでも閲覧可。

●意見の提出方法▼閲覧場所にある用紙に必要事項を書いて回収箱に投函するか、住所、氏名、電話番号

号と意見を書いて、障がい福祉課へ郵送、FAX、Eメール、または直接お持ちください。

〒010-8560 秋田市障がい福祉課 FAX(863)6362  
Eメール ro-wfsc@city.akita.akita.jp

## 要介護・要支援認定者の 障害者控除

65歳以上で、次の条件をすべて満たすかたは、申請により「障害者控除対象者認定書」が交付され、所得税、市・県民税の申告の際、障害者控除を受けることができます。

●対象者▼

- 1 要介護、または要支援認定を受けているかた
- 2 認知症や障がいの程度が市の判定基準を満たすかた
- 3 ①②のいずれかに該当するかた
  - ① 障害者手帳などの交付を受けていないかた
  - ② 障害者控除が適用される障害者手帳などの交付を受け、特別障害者に準ずるかた

●申請方法▼

対象者の印鑑(対象者以外が申請する場合はそのかたの印鑑も)を持って、介護保険課(福祉棟2階)、河辺・雄和の各市民サービスセンターへ。審査結果は後日郵送します

●問い合わせ

介護保険課 ☎(866)2407



●人口▶320,146人(-114) …11月分 出生▶173人  
 ・男▶150,498人(-92) 死亡▶278人  
 ・女▶169,648人(-22) 転入▶458人  
 \*1年前の人口▶321,764人 転出▶467人  
 ●世帯▶134,157世帯(-7) ( )内は前月比

新庁舎建設工事にともない、1月上旬から、市役所駐車場の一部が使用できなくなりました。ご来庁の際はご不便をおかけしますが、ご理解とご協力をお願いします。

新庁舎建設室 ☎(866)8915

\*詳しくは、次回広報あきた2月7日号でお知らせします。

秋田駅東地区の市有地を売却します

市有地を一般競争入札で売却します。現地案内は2月14日(金)。集合時間は、秋田駅東地区土地区画整理工事事務所へお問い合わせください。☎(834)2204

土地の所在：面積・最低落札価格

① 手形字山崎16ブロック1ロット  
 : 152㎡・1千155万2千円

② 手形字山崎18ブロック1ロット  
 : 118㎡・651万3千600円

入札日時・会場▶2月19日(水)午前10時(受け付けは9時から)、同工事事務所2階会議室で。入札保証金は入札額の100分の5以上

子ども未来センターで婦人相談員を募集

子ども未来センター(アルヴェエ5階)では、女性が抱えるさまざまな悩みや問題に電話や面接で相談に応じ、自立支援のための助言指導を行う婦人相談員を1人募集します(非常勤嘱託)。勤務は週4日。就業時間、勤務条件など、詳しくはお問い合わせください。応募資格▶教諭・保育士・看護師・臨床心理士などの資格があり、その経験があるかた

採用期間▶4月2日〜来年3月31日

申込方法▶子ども未来センターから所定の申込書を入手の上、自己PR書(任意)と資格証明書の写しを添えて、2月3日(月)から21日(金)までに郵送またはご持参ください

\*申込書は市ホームページからダウンロードできます。  
 〒010-8560  
 東通仲町4番1号アルヴェエ5階

子ども未来センター

●問い合わせ 子ども未来センター ☎(887)5340

学習費用や給食費などを支援します

市内の小・中学校に通うお子さんがいる家庭で経済的に困りかたは、学習に必要な費用や給食費などの一部を援助します。詳しくは、学校で配布する「就学援助制度のお知らせ」をご覧ください。

●問い合わせ 学事課 ☎(866)2243

がん検診を受けましょう



医療機関で行う次の①〜④の検診は2月で終了します。受診できる医療機関は「秋田市の健診ガイド」、または市ホームページをご覧ください。

■( )内は対象者です。3月31日時

点の年齢：①大腸がん検診(40歳以上)②子宮頸がん検診(20〜39歳の女性、40歳以上で今年度偶数歳の女性、無料クーポン券があるかた)③前立腺がん検診(50歳以上の男性)④歯周疾患検診(30・40・50・60・70歳のかた)  
 \*秋田市国保加入者は、①〜③の検診が無料です。

乳がん検診は日程残りわずか

対象▶①3月31日時点で40歳以上の偶数歳の女性 ②無料クーポン券があるかた  
 マンモグラフィ撮影日程(視触診検査は、後日受診してください)  
 中通健康クリニック：2月18日(火)までの火・水・金曜日

中央健診センター(川尻町)：1月27日(月)、2月3日(月)

集団検診日程(マンモグラフィ撮影と視触診検査を同日実施)  
 中央健診センター：2月5日(水)・13日(木)・19日(水)

西部市民サービスセンター：1月30日(木)  
 秋田テルサ：2月27日(木)  
 いずれも2月で終了します。事前に保健予防課へお申し込みください。☎(883)1176

\*電子申請(8ページ参照)もご利用いただけます。  
 マンモグラフィ撮影と視触診検査を医療機関で同日に受ける場合

次の医療機関へ、( )内の時間内

にお申し込みください。例年、3月に申し込みが集中し、定員があるため受診できない場合があります。早めに受診しましょう。

市立秋田総合病院 ☎(867)7489(平日の午前10時〜午後3時)  
 \*市立病院では、2月5日(水)・19日(水)に「夕暮れ乳がん検診(午後5時〜7時)」を実施します。

はしづめクリニック

☎(883)3388(診療時間内)  
 あきた駅前内科外科クリニック  
 ☎(837)6500(診療時間内)  
 あきた乳腺クリニック  
 ☎(834)2061(月・火・木・金曜日の午前11時30分〜午後1時)

胃がん・大腸がん・子宮頸がん・乳がん検診の無料クーポン券をお持ちのかたは、券面に記載の有効期限内にご使用ください。詳しくは保健予防課へお問い合わせを。  
 ☎(883)1176

ごみの不法投棄はやめよう!



ごみの不法投棄は法律で禁止されています。違反した場合は罰則(5年以下の懲役または1千万円以下の罰金、法人の場合は3億円以下)の対象となります。廃棄物対策課 ☎(866)2076

平成26年度分  
(平成25年1月～12月の所得にかかるもの)

# 市民税・県民税の申告

申告期間▶ 2月5日(水)～3月17日(月)

問い合わせ 市民税課個人市民税担当☎(866)2055

平成26年度分の市・県民税の申告を各地区の  
会場で受け付けます。昨年の受付期間中に申告  
したかたで今年も申告が必要と思われるかたへ、  
1月下旬に「平成26年度分市民税・県民税申告  
書」をお送りします。同封の「申告の手引き」をよ  
く読んで、正しく記入の上、申告してください。



## 税活かし 伸ばす人の和 地域の輪

(平成25年度納税標語第一席)

### 申告の 対象者

平成26年1月1日現在、秋田市に住  
んでいて、次の①～④のいずれかに  
当てはまるかた(税務署へ確定申告  
されるかたは、市・県民税の申告は  
不要です)

- ①平成25年中に次の所得があったかた  
自営業や農業などの事業による所得、  
地代や家賃などの不動産による所得、  
非上場株式の配当所得、生命・損害保険  
の満期・解約などによる一時所得、個人  
年金・原稿料・講演料などの雑所得、土  
地・建物などの譲渡所得 など
- ②公的年金を受給しているかたで、確定  
申告はしないが、市民税・県民税の所得  
控除を受けようとするかた
- ③サラリーマン(パート・アルバイト)で、  
次のいずれかに当てはまるかた  
・平成25年中に退職した後、再就職して  
いない  
・年末調整に間に合わなかった(付け忘れ  
た)所得控除を受けようとする  
・給与以外に20万円以下の所得があった
- ④平成25年中に所得はないが、税の証明  
書の交付や、市が実施する行政サービ  
スを受けるために申告が必要なかた

### 必要なもの

- 印鑑と申告書
- 給与、公的年金などの所得があつ  
たかた▶平成25年分の源泉徴収票
- 配偶者に所得があつたかた▶その  
所得が分かる書類



申告会場が混み合つて長時間お待た  
せする場合があります。申告の相談が  
必要ないかたは、申告書に必要事項を  
記入・押印し、必要書類を添付の上、返信用封筒  
(市から送付した申告書に同封)で3月17日(月)ま  
で、郵送してください。

なお、書類が足りないかと控除を受けることが  
できない場合がありますのでご注意ください。

## ★申告日時と会場

駐車場が狭い会場への自家用車での来  
場はご遠慮ください。

対象地区	日程▶会場
金足	2月5日(水)9:30～15:00 ▶金足地域センター
飯島	2月5日(水)6:00～9:30 ▶北都市民サービスセンター
	2月7日(金)は2会場。 ①9:30～15:00▶飯島地区コミセン ②9:30～16:00▶北都市民サービ スセンター
土崎港	2月24日(月)25日(火)9:30～15:00 ▶港北地区コミセン
	2月5日(水)～7日(金)9:30～16:00 ▶北都市民サービスセンター
将軍野東	2月5日(水)～7日(金)9:30～16:00 ▶北都市民サービスセンター
	2月10日(月)9:30～15:00 ▶将軍野地区コミセン
将軍野	2月24日(月)25日(火)9:30～15:00 ▶港北地区コミセン
	2月10日(月)9:30～15:00 ▶寺内地区コミセン
下新城	2月10日(月)9:30～15:00 ▶寺内地区コミセン
	2月13日(木)9:30～11:30 ▶下新城地区コミセン
上新城	2月13日(木)13:30～15:30 ▶上新城地域センター
	2月21日(金)9:30～15:00 ▶外旭川地域センター
外旭川	2月21日(金)9:30～15:00 ▶外旭川地域センター

(次のページ上へつづく)



いずれの会場も、12:00～13:00は受け付けを休止します。



いずれの会場も、12:00~13:00は受け付けを休止します。

\*新庁舎工事に伴い、市役所駐車場の一部が使用できませんので、ご了承ください。

市民税・県民税

★申告日時と会場

\*平成25年中に多額の医療費がかかったなどで、給与や年金の源泉徴収票に記載されている源泉所得税の還付を受けようとするかたは、税務署へ確定申告書を提出する必要があります。確定申告の日程などは、12ページをご覧ください。

対象地区	日程	会場
東部地域	2月24日(月) 25日(火)	9:30~15:00
土崎港北	2月24日(月) 25日(火)	9:30~15:00
港北	2月24日(月) 25日(火)	9:30~15:00
仁別	2月12日(水) 9:30~11:30	下北手地域センター
下北手	2月14日(金) 9:30~15:00	明徳地区「コミセン」
千秋、手形	2月17日(月) 9:00~16:00	市役所職員研修棟第2研修室
広面	2月19日(水) 20日(木) 9:30~15:00	東地区「コミセン」
柳田	2月17日(月) 9:00~16:00	市役所職員研修棟第2研修室
東通、横森、桜	2月19日(水) 20日(木) 9:30~15:00	東地区「コミセン」
太平	2月24日(月) 9:30~15:00	太平地域センター
桜が丘、桜台、大平台、山手台	2月28日(金) 9:00~16:00	市役所職員研修棟第2研修室

対象地区	日程	会場
中央地域	2月12日(水) 13日(木)	9:00~16:00
榎山	2月20日(木) 9:30~15:00	南部公民館
手形山	2月14日(金)	
保戸野、川元	2月18日(火) 19日(水)	
旭北、旭南	2月20日(木)	
中通	2月21日(金)	
川尻	2月24日(月) 25日(火)	
高陽	2月25日(火)	
茨島	2月26日(水) 27日(木)	
卸町	2月28日(金)	
泉	3月3日(月) 5日(水)	
八橋	3月6日(木) 7日(金)	
南通、大町	3月10日(月)	
山王	3月11日(火)	
西部地域	2月12日(水) 14日(金)	9:30~16:00
新屋、浜田、豊岩	2月12日(水) 14日(金)	9:30~16:00
下浜	2月17日(月) 9:30~15:00	下浜地区「コミセン」
勝平	2月18日(火) 19日(水) 9:30~15:00	勝平地区「コミセン」

上記地区の会場▶市役所職員研修棟2階第2研修室  
時間▶いずれも9:00~16:00  
\*階段を上げないかたは、市庁舎1階の市民税課へどうぞ。



3月12日(水) 13日(木) 14日(金) 17日(月) は全地区を対象に、市役所職員研修棟第2研修室で申告を受け付けます。時間は9:00~16:00

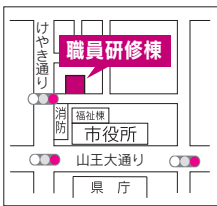

対象地区	日程	会場
南部地域	2月12日(水) 13日(木) 15日(土) 30	上北手地域センター
牛島東	2月20日(木) 9:30~15:00	南部公民館
仁井田	2月21日(金) 9:30~15:00	仁井田中央会館
御野場	2月21日(金) 9:30~15:00	仁井田中央会館
大住、牛島	2月26日(水) 27日(木) 9:30~15:00	大住地区「コミセン」
四ツ小屋	2月28日(金) 9:30~15:00	秋田テルサ5階第3会議室
御所野	2月28日(金) 9:30~15:00	秋田テルサ5階第3会議室

対象地区	日程	会場
雄和地域	9:30~16:00	雄和市民サービスセンター2階
神ヶ村、中ノ沢、左手子	3月6日(木)	午前
萱ヶ沢、女米木	3月6日(木)	午後
新波	3月7日(金)	午前
繋、碓田、向野	3月7日(金)	午後
種沢	3月10日(月)	午前
平尾鳥、戸賀沢	3月10日(月)	午後
平沢、水沢、相川宿舎	3月11日(火)	午前
銅屋、高野、高清水	3月11日(火)	午後
芝野、樺岱	3月12日(水)	午前
本田、沖村、山崎、寺沢	3月12日(水)	午後
下黒瀬、湯野目	3月13日(木)	午前
椿川、白鳥の丘	3月13日(木)	午後
妙法、上大部、糠塚、石田	3月14日(金)	午前
安養寺、三替沢、鹿野戸	3月14日(金)	午後

対象地区	日程	会場
河辺地域	9:30~16:00	河辺市民サービスセンター3階
岩見、上三内	2月25日(火)	岩見三内地区「コミセン」
中央部、下三内	2月26日(水)	
神内、大張野、大沢、赤平、高岡	2月27日(木)	
戸島、豊成、畑谷	2月28日(金)	
諸井、松淵	3月3日(月)	
北野田高屋	3月4日(火)	
和田	3月5日(水)	



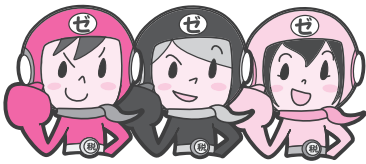

平成25年度納税標語第一席

# 税活かし 伸ばす人の和 地域の輪

## 平成25年分確定申告

### 申告と納税は期限内に



受付期間

所得税・復興特別所得税▶2月17日(月)～3月17日(月)  
\*所得税の還付申告書は受付期間前でも提出できます。  
贈与税▶2月3日(月)～3月17日(月)  
消費税(個人事業者)▶3月31日(月)まで

#### 申告書の作成はご自分で

申告書の作成は、国税庁ホームページの「確定申告書等作成コーナー」を利用すると、提出書類が印刷できるほか、電子申告(e-Tax)もできます。「確定申告」で検索してください。

#### 申告は電子申告が便利です

電子申告を利用せずに書面で作成した申告書は、税務署(郵送可)か、下記の申告センターへ。

#### 相談などは申告センターへ

税務署には申告書の作成会場を設置していません。右記の秋田県労働会館フォーラムアキタ内の申告センターをご利用ください。会場には専用駐車場がありませんので、公共交通機関でどうぞ。

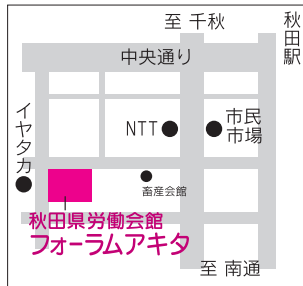

申告センターの開設日時▶2月3日(月)～3月17日(月)の平日と2月23日(日)、3月2日(日)。時間は9:00～16:00

問 秋田南税務署 ☎(832)4121、秋田北税務署 ☎(845)1161  
\*確定申告に関する電話は、電話相談センターへおつなぎします。音声案内に従い「0」番を選択してください。

### 確定申告書の記入漏れにご注意を

市・県民税の控除を受けるかたは記入を忘れずに…確定申告書の所定の欄(下図の赤枠)に記入漏れがあると、市・県民税の控除等(寄附金税額控除、配当割額控除、株式等譲渡所得割控除、16歳未満の扶養親族)が適用されません。

給与所得者は、給与以外の所得にかかる市・県民税の納付方法を選択できます…確定申告書の所定の欄(下図の黒枠)に納付方法を記入してください。記入がない場合は、原則特別徴収(給与からの差引き)です。

【確定申告書A 第二表】

【確定申告書B 第二表】

## 納税標語が決定!



12月3日の表彰式で。前列右から2番目が第一席の志賀さん

今年度の納税標語の入選作品が決定しました。第一席は志賀きみ子さんの標語(上に記載)です。標語は税の啓発活動などに使わせていただきます。ご応募ありがとうございました。納税課 ☎(866)2059

#### その他の入選者(敬称略)

- 第二席 田賀登喜子、木村紀美
- 第三席 佐々木邦夫、鈴木みどり、加賀谷久美子
- 佳作 臼木裕美、佐々木吉雄、臼木嬉子、高橋隆、佐藤洋太郎、五十嵐修司、佐々木優子、佐藤セイ子、渡邊次夫、佐藤悦子

### 今月が納期 市県民税第4期 国民健康保険税第7期

納期限は1月31日(金)です。納期内に納めてくださるようお願いいたします。市税の納付は、簡単で便利な口座振替をご利用ください。口座振替をご利用のかたは、納期の最終日が口座引き落とし日になります。

納税課 ☎(866)2059

国保年金課 ☎(866)2189



口座振替が便利だよ!

事業所得や不動産所得、山林所得があるかたは、その所得に関わらず、収入や必要経費などの記帳と帳簿書類の保存が、今年1月から必要になりました。お忘れなく。

市民税課個人市民税担当 ☎(866)2055



## メタボと糖尿病

まだ大丈夫…ではありません  
～早めが肝心、糖尿病予防～

問い合わせ 特定健診課 ☎(866)8903

検診の結果、「糖尿病の気がある」とか、「一歩手前など」と言われたことはありませんか。それを「まだ大丈夫」と安心してはいけません。基準値を超えたのは、「このままの生活では、もうすぐ糖尿病になりますよ」という体からの警告です。糖尿病にならないために、今すぐ生活習慣の改善に取り組みましょう。

■**糖尿病とは**…すい臓で作られるインスリンは、血糖値を下げる働きをする唯一のホルモンです。インスリンの分泌量不足などで血液中にブドウ糖などの量が増えて、慢性的に高血糖になった状態が糖尿病です。初期段階では症状もなく進行しますが、そのまま放置すると、腎症や網膜症などの合併症を引き起こします

■**糖尿病とメタボの深い関係**…内臓脂肪は、ただ内臓のまわりに脂肪がたまるだけではなく、そこから悪玉のホルモンが分泌され悪さをすることで、インスリンの働きを弱め、やがて糖尿病へと進行させます。メタボ予防は、糖尿病予防にもつながります

### 生活習慣の改善ポイント

**1日3食、規則正しく**…食事は一汁二菜(または三菜)でバランスよく。

また、毎食野菜を食べ、野菜から先に食べる習慣をつけましょう

**お菓子とアルコールは控えめに**

…お菓子は食間ではなく食後に少量を。お酒は1日1合が適量。週2日は休肝日を設けましょう

**運動をはじめよう**…食後、1～2時間後の運動がおすすめです

**体重記録をつけてみよう**

…体重の増減を数字で確認しましょう。食事内容や歩数なども記録すると効果的です

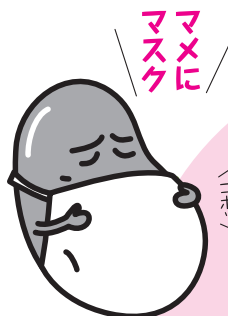

## みんなで予防！インフルエンザ

インフルエンザの予防には、「かからない」「うつさない」という気持ち大切です。

マメに手洗い

まめに手洗い、まめにマスクを心がけましょう！



\*インフルエンザ予防は、広報あきた平成25年11月15日号もご参考に。

厚生労働省のインフルエンザ予防啓発キャラクター「マメソウくん」(左)と「アズキちゃん」

## 3月31日まで 風しん予防接種費用の助成は

昨年、首都圏などで流行した風しんは沈静化してきましたが、今後も注意が必要です。妊娠初期に胎児が風しんに感染すると、心臓疾患、白内障、難聴などの先天性風しん症候群を発症する場合があります。感染防止には予防接種が効果的です。

市では、昨年4月1日～今年3月31日に県内の医療機関で風しんの予防接種を受けた下記の対象者に、接種費用を助成しています。申請は3月31日(月)まで。

秋田市に住民登録をされていて下記に該当するかた

①妊婦の夫 ②妊娠を予定、または希望する女性(接種日時点で19～49歳のかた)

助成対象者

\*対象外…風しんワクチン、麻しん風しん混合ワクチン(MR)を2回以上接種しているかた、風しんにかかったことがあるかた。助成制度をすでに利用したかた。

上限額

風しん単独ワクチン接種▶上限3,000円  
麻しん風しん混合ワクチン接種▶上限5,000円  
生活保護受給者▶全額助成

申請方法

医療機関で接種料金を一旦全額支払った後、市に助成分を申請してください。申請書と必要書類は下記の窓口へ提出(健康管理課への郵送も可)を。申請書は下記の窓口のほか、市内の医療機関にも置いています。また、市ホームページからも入手できます

申請窓口

市保健所健康管理課、市民課、北部・西部・河辺・雄和の各市民サービスセンター、アルヴェ駅東サービスセンター、岩見三内・大正寺の各連絡所

\*受け付けは、平日午前8時30分～午後5時15分。アルヴェは午前9時～午後5時15分(土日・祝日除く)。

必要書類

- ・医療機関発行の領収書の写し、または接種済証
- ・運転免許証、保険証など本人確認ができるものの写し
- ・妊婦の夫は、母子健康手帳の保護者欄の写しも
- ・生活保護受給者は、生活保護受給証明書も

問い合わせ 健康管理課 ☎(883)1179

# 井戸端 市民通信

読者のみなさんのページです。広報クイズの答えと一緒に、気ままなひとことをお寄せください。

## 読者の伝言板

● 屋根から落ちた雪はその都度寄せないと、硬くなって寄せるのが大変です。みなさん、冬、頑張ろう！

（招き猫 63歳・飯島）

● 雪寄せ・雪下ろし、雪道の運転は急いだり焦ったりすると事故につながります。余裕を持って安全な作業や運転を心がけたいものです

（山王健一 58歳・山王）

● 毎日朝起きるのが辛くなってきました。ついつい温かい布団の中で二度寝をしてしまう今日この頃…。早く春よ来い♪（千切りのやっちゃん 51歳・飯島）

● 最近ホットレモンやゆず茶などの温かいドリンクにハマっています。ピタミンCも入っているので風邪予防にもよいのではと思っています。今年も健やかに過ごせますように！（もちっこ 34歳・横森）

● いよいよ鍋の季節がやってきました！僕は鍋奉行なので、この季節が来ると僕の季節がやってきた〜！と思いき、うれしいのです。昨年から家族

が1人増えたので、娘に鍋の基本を教えてあげたいです♪

（だいちゃん 21歳・飯島）

● 10月に子どもが生まれました。クリスマス前の時期には妻と子どもとエリアなかいちに行ってきました。雪が降って寒かったけど、きれいなイルミネーションを見ながら、ふと家族が増えた喜びを再認識しました。パパ頑張るぞ！

（ゆっちゃんパパ 41歳・柳田）

● 若者にとって、秋田は他県に比べて遊ぶ場所が少ない印象が強いのですが、その中で隠れた名所・名店も多くあります。今年も秋田の魅力を再発見できたらいいなと思っています（よっしー 26歳・飯島）

● 乳がん検診クーポン券をいただいていたのですが、日々の忙しさにかこつけて後回しにしていたのですが、広報を読み、慌てて予約を入れました。元気に過ごせるよう体に気をつけなくては、と反省しました

（ゆきねこ 51歳・手形山）

：9ページにがん検診のお知らせを掲載しています。



## 通行止めだった「本田橋」が開通 待望の地域の“架け橋”を みんな笑顔で渡り初め



岩見川を見下ろしながら



寒風の中、手をつないで渡りました

雄和田草川地区と四ツ小屋地区を結ぶ、みんなの生活道路「本田橋」。平成20年に橋の一部に腐食が見つかり、架け替え工事のため全面通行止めになっていましたが、12月15日、地域のかたなど約80人が参加して渡り初めが行われ、6年ぶりに開通しました。

当日は、時折吹雪くあいにくの天気でしたが、待ちに待った開通に、参加者からは思わず笑顔がこぼれます。雄和の本田自治会長の佐藤孝一さんは「地域のみなさんと一緒に、やっと開通したことを喜んでいきます。御所野地区への買い物や通勤・通学も、不慣れた迂回路を使っていたのですが、これで快適に暮らせます」とうれしそうでした。

通行止めになった当時、本田自治会長を務め、橋の架け替えに尽力した伊藤順一さんは昨年3月に亡くなっており、佐藤会長は「きつと天国で喜んでいらっしゃるでしょう」と感慨深げに話してくれました。新しくなった本田橋は、地域の「架け橋」としてこれからも、たくさんの人とその生活をつないでいきます。



橋の全長は147m

# 広報クイズ 257

広報クイズは、毎月第3金曜日発行号に掲載しています。正解者の中から抽選で10人に図書カード1,000円分をプレゼント!

広報あきたや市政テレビ番組の感想などを添えて、ご応募ください。

## 問1

いよいよ今年開催される「国民文化祭・あきた2014」。開催期間はいつからいつまで?



## 問2

“エイジフレンドリーシティ”の意味は「高齢者に●●●●都市」。●に入るひらがなは?

\*答えは1月3日、17日号の「広報あきた」の記事中にあります。

### 応募方法

はがき、FAX、Eメールに、答えと住所、氏名(ふりがな)、年齢、電話番号を書いて、2月3日(月)(必着)まで、〒010-8560 秋田市役所広報広聴課 FAX(866)2287 Eメール ro-plpb@city.akita.akita.jp

- \* Eメールで応募する場合は、件名を「広報クイズ」としてください。
- \* 当選した際、氏名の掲載を希望しない場合は、氏名と一緒にペンネームなどをお書き添えください。

### 12月20日号の当選者(敬称略)

前回の答え…問1 =ピカソ 問2 =防災

**当選者**▶ 海山遊(南通)、木付次郎(新屋)、工藤宏(川尻)、さくらこまち(牛島)、白雪(牛島)、たま(東通)、とうこ(将軍野)、ドラゴン(東通)、南通のとつあん(南通)、ゆりちゃん(川元)

\* 応募総数は120通で正解は118通。



係から▶ハピネットの取材では、ブースターの熱気に圧倒されました。そんな私も、実はフィギュアスケートのブースター。来月のソチオリンピックが待ち遠しい一人です。4年間、この時のために練習してきた選手たちのことを思うと、胸が熱くなりハンカチが手離せません。唯一の心配は、日本でのテレビ観戦が夜中だということ。今から次の日の仕事が心配…(山田)



# おしゃべりかわらばん

市民のみなさんにインタビューしちゃいました!

## 秋田で活躍する企業を見学して将来の参考に



清野早紀子さん(寺内小6年)…チャレンジオフィスあきたの見学・体験学習で

土崎にある「チャレンジオフィスあきた」で、入居している企業のかたから、秋田の観光や食などを生かした仕事の話を聞きました。自分も将来は食に関連した仕事で、地域の人を喜ばせたいと思っているので参考にになりました。これから、秋田のことをもっと勉強したいです。

## 作って楽しい♪新聞エコバッグ



石郷岡廣子さん…英字新聞を使ったエコバッグ作り講座で

新聞を使ったエコバッグの作りかたを覚えてみたいと前から思っていて(市の)講座に参加しました。作るのが楽しいし、応用も利きそう。作り方が分かったので、今度は自分なりに形や大きさなどを工夫して、色々チャレンジしたいです!

上手にできました!



## イタリアの徹底した自然農法に驚き



鎌田久子さん…女性農業者の研修でイタリアを視察

泉の彩菜館でお総菜の加工など6次産業化を行っているのので、勉強のため視察に参加しました。イタリアでは有機栽培を徹底し、それを売りにしています。農作物の見た目は気にせず、安全性や健康を大事にするその姿勢には学ぶ所が多く、これから活かして行こうと思います。



コミセンに宝くじからプレゼント

財団法人自治総合センターが実施する宝くじの収入によるコミユニティ事業として、公共施設の備品整備などが行われています。本市には今年度、旭北地区コミユニティセンターに仕切りネット(写真)や印刷機などが贈られました。同地区コミセンでは、これらの備品を地域のコミユニティ活動の充実と住民福祉の向上に役立てます。生活総務課 ☎(866)2036



ネットが壁を保護しています



## 家族であそぼう広場

2月8日(土)10:30~11:30  
アルヴェ2階多目的ホール

就学前のお子さんとそのご家族が対象です。体操やゲームなどで盛り上がりましょう！参加無料。直接会場へお越しください。

子ども未来センター☎(887)5340

## ママと一緒にフィットネス

対象▶0歳~就学前の親子

日時▶2月7日(金)10:30~11:30

会場▶北部市民サービスセンター2階和室 先着▶20組

申込▶1月30日(木)9:30から北部子育て交流ひろば☎(893)5985

## 保育所で遊ぼう！

0~5歳のお子さんと親が対象です。詳しくは各保育所へお問い合わせを。

1月21日(火)9:45~11:00

…手形第一保育所☎(834)0766

…川添保育所☎(886)2139

…寺内保育所☎(863)6253

1月22日(水)9:45~11:00

…川口保育所☎(832)4582

2月5日(水)9:45~11:00

…岩見三内保育所☎(883)2555

2月6日(木)9:45~11:00

…河辺保育所☎(882)3056

## 地域で子育て♪

太字の( )内は対象。問い合わせの◎は地区の主任児童委員さんの印です。

■すこやか広面(0~5歳) 保険料1家族50円。日時▶1月21日(火)、2月

\*料金の記載がないものは無料です。申込方法がないものは直接会場へどうぞ。

4日(火)、10:00~11:30 会場▶広面児童館 問▶◎山石さん☎(836)4868

■チャイルド中通(就園前)…日時▶1月21日(火)・28日(火)、2月4日(火)、10:30~12:00 会場▶中通児童館

問▶◎高橋さん☎(833)4583

■しゃぼんだま広場(就学前)

日時▶1月24日(金)10:00~11:30

会場▶四ツ小屋児童センター

問▶◎伊藤さん☎(839)3891

■ほっと広場(0~5歳) 保険料1家族50円。日時▶1月27日(月)10:00~11:30 会場▶広面児童館 問▶HOT

の会代表の堀江さん☎(837)0584

■川尻ちびっこ広場(就園前)

日時▶1月28日(火)10:00~11:30

会場▶川尻地区コミセン 問▶川尻ちび

っこ広場の加賀屋さん☎(823)0561

■東きらきらくらぶ(0~5歳) 保険料1家族50円。日時▶1月28日(火)

10:00~12:00 会場▶東児童センター

問▶◎折原さん☎090-7322-5863

■旭北キッズ(就園前) 日時▶2月3日(月)10:00~11:30 会場▶旭北児童館

問▶◎吉岡さん☎(823)4877

■このゆびとまれ!(就園前)

日時▶2月4日(火)・18日(火)、10:00~12:00 会場▶明德児童センター

問▶◎田中さん☎(831)8089

■すくすくサロン「ぎしゃぼっぽ」(就園前)

日時▶2月5日(水)10:00~11:30

会場▶問▶南部公民館☎(832)2457

■すこやか広場あらやっこ(就園前)

日時▶2月7日(金)10:00~11:30

会場▶日新児童館

問▶◎佐々木さん☎(828)1997

……………

■NPO法人 子育て応援Seedの親子

ピクス 参加費1組各500円。内履き、飲み物、タオルを持って直接会場へ。

日時▶1月24日(金)・31日(金)…ママクラスは10:00~10:50、ベビークラス(生後6週~1歳が対象)は11:00~12:00 会場▶セリオンプラザ(土崎)

問▶子育て応援seed☎(833)8104

■NPO法人 子育て・高齢者介護サポートばっけの会の各種教室 会場▶ひよっこサロン(南通) 時間▶10:30~12:00 先着▶各6組 申込▶1月20日(月)10:00から同会☎(834)4733

①ベビーマッサージ(2か月~1歳が対象) 日時▶2月4日(火)・18日(火)の2日間 参加費▶1,500円

②賢く使おうベビーフード(7か月~1歳が対象) 日時▶2月19日(水) 参加費▶500円(おみやげ付き)

## 保育園・幼稚園へどうぞ

太字の( )内は各園の所在とお子さんの対象です。

■あきた中央保育園(保戸野・0~5歳)

日時▶1月21日(火)、2月18日(火)、9:40~11:00 問▶☎(896)0121

■上北手保育園(就学前) 日時▶1月22日(水)、2月25日(火)、9:45~11:00 問▶☎(839)3595

■勝平保育園(0~5歳の就学前)

日時▶1月22日(水)、2月26日(水)、9:30~11:00 問▶☎(823)4520

■土崎カトリック幼稚園(就園前)

日時▶1月29日(水)10:30~

問▶☎(845)1786

■ノースアジア大学附属のびのび幼稚園・保育園(茨島・就園前)

日時▶2月5日(水)10:45~11:40

問▶☎(823)4540

子育てに関する心のあるかたなら、誰でも参加できます。参加無料。

## 子育て支援者研修会

会場がアルヴェ4階洋室C

右の①、②とも申し込みは、1月20日(月)9:00から子ども未来センターへ。

☎(887)5340



会場が雄和市民サービスセンター2階の地域文化ホール



①じいじばあばの孫育て教室…1月28日(火)10:00~12:00。講師は、児童文化研究家の金田昭三さん。孫との楽しい付き合い方や折り紙・切り紙遊びなどを学びます。定員30人。

②地域で取り組む児童虐待防止…2月19日(水)10:00~12:00。子ども未来センター職員が講師。「私たちにできる児童虐待防止の方法」を学びます。定員30人。

1月30日(木)10:30~11:30。大森山動物園の小松守園長が「動物の親子に学ぶ子育て」をテーマに話します。直接会場へお越しください。雄和子育て交流ひろば☎(886)5530





# 育児コーナー!



## 冬のわくわく子どもデイ

1月25日(土)10:00~11:30  
西部市民サービスセンター1階

就学前のお子さんとそのご家族が対象です。もちつきごっこや伝承遊び、笑いヨガなど。参加無料。直接会場へお越しください。  
西部子育て交流ひろば☎(826)9007

日時▶2月21日(金)10:00~12:00

会場▶市保健センター(八橋)

申込▶1月22日(水)8:30から子ども健康課☎(883)1174

## 2人でTry! パパ・ママれっすん

赤ちゃんのお風呂の入れ方体験や、助産師の講話、ビデオ学習など。

対象▶秋田市に住民票があり、開催日に妊娠16~35週の妊婦とパートナー

日時▶2月22日(土)13:00~15:40

会場▶市保健センター(八橋)

定員▶36組(定員超の場合抽選)

申込▶往復はがき、または封書(返信用のはがきを同封)で、往診用に住所、2人の氏名(ふりがな)・年齢、電話番号、開催日時点での妊娠週数、出産予定日を、返信用に住所、氏名を書いて2月3日(月)(必着)まで、〒010-0976 八橋南一丁目8-3 子ども健康課☎(883)1174

## 子ども健康課の育児相談

乳幼児と保護者が対象。保健師、栄養士、歯科衛生士が応じます。先着3組。

日時▶1月27日(月)9:00~12:00

会場▶市保健センター(八橋)

申込▶子ども健康課☎(883)1174

\*電話相談は随時行っています。

## 子ども未来センターの相談電話

アルヴェ5階の子ども未来センターでは、子育て相談のほか、教育、夫婦関係など女性の相談にも応じます。相談電話▶(887)5339

時間▶月~土曜日の9:00~18:00。

\*面接相談は事前にご予約ください。

## すすく電話相談室

「落ち着かない」「言うことを聞かない」など、お子さんのしかり方や接し方に迷うことはありませんか。臨床心理士が相談に応じます。先着各3人。

対象▶3歳児健診を終えた就学前のお子さんがある保護者 日時▶2月12日(水)・18日(火)、13:30~16:30

事前申込▶子ども健康課☎(883)1174

## 産後のママトーク

助産師を囲んで、産後の心や体のことなどをママ同士でおしゃべり。お子さんも一緒にどうぞ。先着10組。

対象▶産後6か月ころまでの母親

日時▶1月31日(金)10:00~11:30

会場▶市保健センター(八橋)

申込▶子ども健康課☎(883)1174

## 歯ッピーバースデイ

歯みがき指導、歯科衛生士の話など。

対象▶1~3月に1歳になるお子さん

日時▶2月3日(月)10:00~11:30

会場▶市保健センター 先着▶30組

申込▶子ども健康課☎(883)1174

## 離乳食教室

会場▶市保健センター(八橋)

内容▶離乳食の進め方、試食、個別相談。その他、①は調理実技、②③は調理法、歯の手入れ方法など

申込▶1月22日(水)8:30から子ども健康課☎(883)1174

\*太字の( )内は対象と定員(先着)。

①初期離乳食教室(生後4~5か月。40組) 2月7日(金)10:00~11:30

②中期離乳食教室(生後6~7か月。30組) 2月10日(月)10:00~11:30

③後期離乳食教室(生後8~11か月。30組) 2月12日(水)10:00~11:30

## 幼児食教室

2歳~就学前のお子さんとお保護者が対象。幼児期の食事の講話、試食、親子体操、個別相談など。先着30組。

## 親子で遊ぼう!

- 入場無料
- 直接会場へ



会場	催し(対象)	内容	日時
子ども未来センター (アルヴェ5階) ☎(887)5340	親子DEうたつチャオ(就学前)	歌や手遊びなど	1/18(土)10:30~11:00
	おはなし会(就学前)	読み聞かせ	1/21(火)10:30~11:00
	ぴよんぴよん広場(2歳~3歳)	ママのストレッチ	1/23(木)①10:20~②11:00~
	つくつチャオ(就学前)	ゆらゆらおひな様作り	2/6(木)10:30~11:30
フォンテAKITA6階 中央図書館明徳館 フォンテ文庫 ☎(893)6167	親子でわらべうた(0歳~3歳)	わらべ歌、絵本の読み聞かせ	1/28(火)11:00~11:30
	親子で英語(0歳~小2)	英語で楽しいトーク、リズム遊び	2/1(土)11:15~11:45
北部 子育て交流ひろば ☎(893)5985	作って遊ぼう工作会(2歳~小3)	カラフル☆スコープ作り	2/8(土)11:15~11:45
	ころんころんタイム(0歳~1歳)	新春お楽しみ会	1/22(水)10:30~11:00
	にっこりあそびday(就学前)	体育館で豆まき	1/29(水)10:00~12:00
西部 子育て交流ひろば ☎(826)9007	とつこタイム(2歳~3歳)	カード合わせゲーム	2/5(水)10:30~11:00
	バナナ一む(2歳~3歳)	パネルシアター、体操など	1/22(水)10:30~10:50
	おもいっきり遊ぶday(就学前)	1階多目的ホールでかけっこ	1/29(水)10:00~12:00
河辺 子育て交流ひろば ☎(882)5146	いちご一む(0歳~1歳)	ママと一緒に豆まき	2/5(水)10:30~10:50
	はっぴい一む(就学前)	手遊び、歌、ふれ合い遊び	1/21(火)10:30~10:50
雄和子育て交流ひろば☎(886)5530 雄和図書館☎(886)2853	まるさんかくしかく(就学前)	豆まきグッズ作りで節分	1/28(火)10:30~10:50
	ぐーちよきばあ(就学前)	エプロンシアター	1/28(火)10:30~10:50
	おはなし会(幼児~小3)	絵本や紙芝居	1/25(土)11:00~12:00

\*子育て交流ひろばは各市民サービスセンターの2階(雄和は1階)です。



# ワンちゃん ニャンちゃん 飼い主さんへ

地域のみなさんが快適な生活を送るには、飼い主が責任をもってペットのしつけを行うことが必要です。この教室では、ペットの効果的なしつけ方法を解説します。会場は秋田市保健所(八橋)。参加無料。ペットの行動でお悩みのかたは、ぜひご参加ください。

## 子犬しつけ方教室

**日時**▶2月22日(土)10:00~12:00

**対象**▶犬同伴のかたは抽選で15組。飼い主のみの参加も可。参加する犬は生後4~10か月程度で、犬の登録済みで今年度の狂犬病予防注射を受けていること

**内容**▶成長と行動の解説、犬との接し方・向きあい方の実技講習、劇団DOGSによる寸劇

**申し込み**…2月12日(水)(必着)

往復はがき、またはEメールに①氏名(ふりがな)②住所③電話番号④参加人数⑤犬同伴の有無⑥犬の種類・名前・性別・月齢⑦相談内容を書いて、右記の衛生検査課へ

\*返信欄には申込者の住所・氏名を記入。

## ねこ飼い方教室

**日時**▶3月1日(土)13:30~15:00

**対象**▶どなたでも参加できます  
**定員**▶40人(ねこの同伴は不可)  
**内容**▶動物病院で働く獣医師の講演、ねこの正しいつきあい方、習性の解説、悩み相談

**申し込み**…2月19日(水)(必着)

往復はがき、またはEメールに①氏名(ふりがな)②住所③電話番号④参加人数⑤ねこの種類・性別・年(月)齢⑥相談内容を書いて、下記の衛生検査課へ

\*返信欄には申込者の住所・氏名を記入。

**衛生検査課** ☎(883)1182

〒010-0976 八橋南一丁目8-3  
Eメール ro-hlex@city.akita.akita.jp

## 飼い主のマナーを守って、人と愛玩動物の共生に努めましょう

- 飼い犬のフンの放置は不衛生です。必ず持ち帰りましょう
- 放し飼いは交通事故にもつながり危険です。絶対にやめましょう
- 飼い猫が家と外を行き来すると、病気に感染する危険性が高くなります。猫は家の中で飼いましょう
- 野良猫への無責任な餌やりは、望まない猫を増やすだけでなく、フン害苦情の原因になります。絶対にやめましょう



## 6次産業化シンポジウム



(C) Fujisato Ichiro  
山形ガールズ農場のみなさん

## 女子からはじめる農業改革

**日時** 1月31日(金)  
14:00~16:30  
**会場** にぎわい交流館  
3階多目的ホール

農業の新たな可能性に目を向け活動する、“山形ガールズ農場”代表の菜穂子さん(写真前列中央)の基調講演やパネルディスカッションなど。参加無料。先着250人。

市内の農産加工品の展示即売会を13:00~14:00、16:30~17:00に会場前で開催します。

### 申し込み

1月20日(月)8:30から電話、またはFAXで農林総務課へ。FAXの場合、「6次シンポジウム」と明記し、氏名、住所、連絡先、参加人数(2人まで)を書いてください。

☎(866)2115・FAX(864)4408

\*6次産業化…生産(1次産業)と加工(2次産業)、販売(3次産業)を一体化し、農林水産業を中心に新たな付加価値を生み出す試み。



放送日程は広報広聴課へ  
☎(866)2034

### 5分間テレビ番組

**ABS こんにちは秋田市から**  
金曜日 11:25~  
土曜日 11:40~  
日曜日 11:55~

**AAB いきいき秋田市から**  
月・水曜日 13:55~

**AKT こんばんは秋田市から**  
水曜日 22:54~

1/17(金)  
1/22(水)

- 秋田市ほっと情報
- 市民リポーターが紹介 水道管凍結防止のポイント

1/24(金)  
1/29(水)

- 市民リポーターが紹介 子ども未来センター
- 佐竹史料館企画展 秋田藩主と家臣たち

\*番組内容は、変更になる場合があります。  
\*5分間テレビ番組は秋田ケーブルテレビでも放送しています。



### ABS

わがまち大好き秋田市長です(月1回)

1/25(土)11:00~11:15 ●最新の市政情報

### ラジオ

エフエム秋田 秋田市マンデー555

毎週月曜日 17:55~

ABSラジオ 秋田市今週のいちネタ

毎週火曜日 10:30~

エフエム椿台 午後スタ

毎週水曜日 14:00~

- 雪の動物園に行こう
- インフルエンザを予防しよう

# 冬もエリアなかいちへGo! なかいちウインターパーク



なかいちウインターパーク実行委員会  
(秋田まちづくり(株内)) ☎(874)7500

## まるごと小正月まつり

1月25日(土)・26日(日)、10:00~15:00

三吉梵天やなまはげ太鼓、かまくらなど、秋田の小正月行事が大集合! お酒や鍋物の販売、雪の滑り台、秋田犬とのふれあいコーナーなど。



## 童っこの雪まつり

2月1日(土)・2日(日)、  
10:00~16:00

\*1日は11:00~。

昔の遊び、餅つき、馬そり体験のほか、甘酒の振る舞いやミニかまくら作り、氷の彫刻なども。子どもはもちろん、おとなも童心に返って楽しもう!

## 個人向け施設見学会

### 総合環境センター見学 & 新聞エコバッグ作り

2月20日(木)9:00~12:30...バスで移動

総合環境センター(河辺豊成)で、ごみ処理やリサイクルの現場を見学した後、新聞などを材料にしたエコバッグを作ります。定員20人(抽選)。秋田市観光案内所(秋田駅の新幹線改札正面)前に集合、解散は秋田駅東口になります。

#### 申し込み

往復はがき、またはEメールに(1通2人まで)、「施設見学会」と明記のうえ、参加者全員の住所・氏名・年齢・電話番号を書いて、1月31日(金)(必着)まで、〒010-8560 秋田市広報広聴課 Eメール skengaku@city.akita.akita.jp

\*電話・FAXでのお申し込みはご遠慮ください。

\*就学前のお子さんをご遠慮ください。

問い合わせ 広報広聴課 ☎(866)2034



千秋美術館の  
とっておき情報を  
まとめてご紹介

一木 亨  
「シュミーズ着たる女」



高橋萬年「永代橋」



## 風景・動物・人

千秋美術館コレクション展

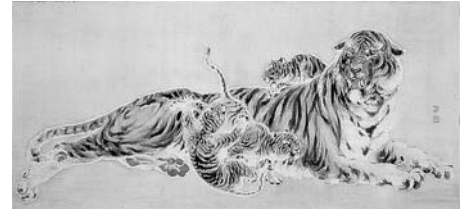

平福穂庵「乳虎」

日時 2月6日(木)▶4月6日(日) 10:00~18:00  
\*2月22日(土)・23日(日)は臨時休館です。

会場 千秋美術館(アトリオン内) ☎(836)7860

観覧料 一般300円 高・大学生200円 中学生以下無料

故郷や異国の風景、獣や鳥などの動物、子どもや女性などの人物といった、多彩な日本画と洋画の世界を当館の所蔵品約50点を通じて紹介します。

◆小・中学生向けワークシート... 展示会をもっと楽しんでもらうため、作品を見て感じたことや気づいたことを書くワークシートを準備しています。

◆ギャラリートーク... 学芸員による作品解説。2月15日(土)、3月15日(土)のいずれも14:00~。

(展示会のチケットが必要です)



JAPANESE SOUL

2月16日(日)

18:30~20:00

文化会館大ホール

観覧無料

## NHK公開収録「民謡魂 ふるさとの唄」観覧者募集

民謡やふるさとの唄、郷土芸能などで日本の伝統音楽を再発見します。唄の出演は、川崎マサ子さん、小野花子さんほか。ぜひご応募ください。

往復はがきの往信・返信面に、郵便番号、住所、氏名、電話番号(往信面のみ)を書いて1月22日(水)(必着)まで、〒010-8501 NHK秋田放送局「民謡魂」係

申し込み

\*抽選の上、入場整理券(1枚で2人入場可)を1月30日(木)にお送りします。応募いただいた際の情報は、抽選結果のご連絡のほか、受信料のお願いに使用させていただくことがあります。

問 NHK秋田 ☎(825)8111 文化会館 ☎(865)1191

秋田寿大学(4月開講)

60歳以上のかたが対象です。社会、文化、健康について学びます。会費(入学金と年会費)3,500円。

日時▶毎月10日頃、13:00~15:00

会場▶八橋老人いこいの家 定員▶10人(抽選)

申込▶はがきに住所、氏名(ふりがな)、性別、生年月日、電話番号を書いて2月12日(水)(必着)まで、〒010-0951 山王二丁目1-53 山王21ビル内生涯学習室・寿大学係

問い合わせ▶秋田寿大学の加賀谷さん☎(845)5716

いきいきサロン

65歳以上のかたが対象です。参加無料。直接会場へ。

演歌・教室 会場① 大森山老人と子どもの家☎(828)1651  
1月21日(火)10:15~12:00

教室 会場② 飯島老人いこいの家☎(845)3692  
2月6日(木)10:15~12:00

A 動きやすい服装でお越しください。

体D 会場▶八橋老人いこい家☎(862)6025

操L 日時▶2月5日(水)10:15~12:00

秋田市農業大賞表彰

日時▶2月6日(木)16:00~  
会場▶秋田ビューホテル

昨年度まで実施していた「あきたファーマーズアワード」と「秋田市園芸生産振興大会」を一本化し、今年度から秋田市農業大賞表彰式を開催します。優秀な業績をあげた農業者・団体や、こども絵画の入賞者の表彰(受賞者は1月中旬に決定)など。

こどもが描いた農業の絵を展示

1月24日(金)~28日(火)、10:00~20:00

\*24日は13:00から、28日は13:00まで。

フォンテAKITA6階 情報発信コーナー

農業の夢と希望を描いた子どもたちの力強い作品を、ぜひご覧ください。

問い合わせ

秋田市農業委員会事務局☎(866)2270

糖尿病などのかたの食事相談に、栄養士が応じます。日時▶1月21日(火)9:30~16:30 先着▶5人

■歯科健康相談 歯周病やむし歯など、歯の相談に歯科衛生士が応じます。日時▶1月27日(月)9:30~12:00

健康づくり体験 ミニテニス教室

日時▶2月27日(木)9:30~11:30

会場▶雄和体育館 先着▶20人

申込▶1月20日(月)9:00から雄和市民サービスセンター☎(886)5540

クアドームザ・ブーンきょうしつの教室

会場はクアドーム ザ・ブーン(仁別)。②のみ申し込みが必要です。受付開始は1月24日(金)9:00からザ・ブーンへ。☎(827)2301

①アクアビクス・水泳・水中歩行(曜日・時間帯別)…2月の実施日▶4日(火)から28日(金)までの火・水・金曜日(11日(火)は除く) 受講料(入館料別)▶1日コース550円、フリーコース(全日程受講できます)4,000円

②水泳・水中歩行(秋田駅東口からバスでの送迎があります)…日時▶2月7日(金)・14日(金)・21日(金)・28日

(金)、9:45~15:00  
受講料(入館料込)▶1,050円

みんなの掲示板③

■みんなで語ろう会 精神障がい者の家族のかたが日頃の悩みを語る場です。日時▶1月23日(木)13:30~16:00 会場▶県社会福祉会館C棟3階ボランティアルーム(旭北) 問▶NPO法人秋田けやき会☎(845)1677

■自殺予防公開講座 テーマは「自殺未遂をめぐって」。日時▶1月25日(土)14:00~15:30 会場▶秋田県総合保健センター2階大会議室(千秋久保田町) 問▶NPO法人秋田いのちの電話☎(823)0021

■認知症の人と家族の会 日頃の悩みや苦勞を分かち合います。入退室は自由です。日時▶1月26日(日)13:30~15:30 会場▶ジョイナス 問▶認知症の人と家族の会秋田県支部 ☎・FAX(866)0391(電話は月曜日10:00~14:00のみ)

■在宅介護者のつどい 寝たきりや認知症のかたを介護する悩みや日頃の思いを語り合う場です。日時▶1月30日(木)13:30~15:00 会場▶市保

健センター(八橋) 問▶つどい代表の小野さん☎090-9037-4482

■うつ会秋田の集い うつ病のかたやご家族が悩みなどを語り合う場です。定員20人。日時▶2月2日(日)、3月2日(日)、14:00~16:00

会場▶遊学舎(上北手) 参加費▶500円  
申込▶うつコミュニティ・うつ会秋田の堀さん☎(862)8491

■スピードスケートスクール 対象▶小・中学生 日時▶2月9日(日)・16日(日)・23日(日)、3月2日(日)、9:30~11:00(3月2日のみ13:30~15:00) 会場▶県立スケート場 参加費(貸靴料など含む)▶3,000円 定員▶20人 申込▶2月5日(水)まで秋田県スケート連盟の鎌田さん☎090-7792-8067

■スキー・スノーボードスクール(1泊2日) 対象▶小学生以上(小・中学生は保護者同伴)。40歳以上のシニアコースもあり 日程▶2月15日(土)・16日(日) 会場▶田沢湖スキー場(往復送迎可。宿泊はハイランドホテル山荘) 参加費▶13,000円(宿泊費込み。リフト代別。小学生は11,000円) 申込▶2月9日(日)まで高清水スキークラブの藤嶋さん☎090-2797-9296

## 案内

- ・料金の記載がないものは無料です
- ・申込方法がないものは直接会場へ

### 新屋図書館ブックリサイクル

保存期限が過ぎた雑誌や寄贈された本を無料でさしあげます。2月16日(日)10:00から新屋図書館で。1人10冊まで(13:00からは冊数制限なし)。

問▶新屋図書館 ☎(828)4215

\*読み終わった小説など、自宅にある本をご寄贈ください。2月15日(土)まで新屋図書館へ連絡の上、お持ちください。

### 就職説明会へどうぞ

■福祉の就職フェア 福祉施設担当者との個別面談など。対象▶福祉分野への就職希望者(大学、短大、専門学校)の学生は今年度卒業予定のかた)

日時▶2月1日(土)13:30~16:00(受け付けは15:00まで)

会場▶アルヴェ2階多目的ホール

問▶県社会福祉協議会 ☎(864)2880

■秋田県合同就職説明会 県内企業による会社説明やハローワーク職員による就職相談。対象▶来年3月に大学、短大、専修学校などを卒業予定のかた(一部、今年3月の卒業予定者、既卒者も可)

日時▶2月13日(木)13:00~17:00 会場▶秋田ビューホテル

問▶県雇用労働政策課 ☎(860)2335

■障害者就職面接会(きらめき就職面接会) 企業担当者との合同面接会。写真付き履歴書を持参。対象▶就職を希望する障がいがあるかた

日時▶2月14日(金)14:00~16:00

会場▶ホテルメトロポリタン秋田3階

申込▶ハローワーク秋田専門援助第一部門 ☎(864)4111(案内番号は43#)

### 新国道の都市計画変更の説明会

日時▶1月28日(火)18:00~20:00

会場▶旭南地区コミセン1階和室

計画の変更内容▶都市計画道路新屋土崎線(通称:新国道)の川元小川町交差点~山王五丁目交差点の区間の見直し  
問▶秋田地域振興局建設部企画調査課 ☎(860)3441

### 市民活動フェスタ参加者募集

公益的な活動を行う団体が対象です。PRブースで活動をPRしませんか。

日時▶3月2日(日)11:00(予定)~15:30 会場▶アルヴェ1階きらめき広場

定員▶20団体(定員超は書類選考)

申込▶郵送かFAX、または持参で代表者の住所、氏名、電話・FAX番号、Eメール、団体名、詳しい活動内容、PR方法・内容を2月7日(金)19:00まで、〒010-8506東通仲町4-1市民交流サロン(アルヴェ3階)

☎(887)5312・FAX(887)5659

### みんなの掲示板②

■秋田県育英会の学生寮入寮生募集

所在地は東京都世田谷区(男子寮)と神奈川県川崎市(女子寮)。入寮費、申込方法など、詳しくは県育英会へお問い合わせください。☎(860)3552

対象▶4月から大学などに入学するかた 定員▶各寮40人程度 申込期間▶前期は1月31日(金)(必着)まで、後期は2月14日(金)~28日(金)(必着)

■国有林モニター募集 モニター内容は、アンケートへの回答や会議への出席など。任期は4月から2年間。応募方法など、詳しくはお問い合わせください。定員▶48人 申込・問▶1月31日(金)まで東北森林管理局企画調整課林政推進係 ☎(836)2228

■秋田県立大学の履修生・聴講生を募集

同大学の来年度前期の科目等履修生(単位取得が可能)と聴講生(単位取得はなし)を募集します。入学検定料、入学金などがかかります。詳しくはお問い合わせください。募集期間▶1月27日(月)~2月14日(金) 問▶県立大学秋田キャンパス ☎(872)1500

■マンション大規模修繕の進め方・セミナー&相談会

日時▶1月25日(土)14:00~16:00 会場▶にぎわい交流館4階 参加費▶800円 申込▶1月22日(水)17:00まで(一社)秋田県マンション管理士会 ☎(868)1383

■軽油引取税免税証の申請を受け付けます

農業のため農耕用機械で使う軽油を買うとき、県から交付された免税証を販売店に提出すると軽油引取税が免除されます。すでに購入した軽油や作業を終えた分の免税証は交付できません。免税証の申請▶2月3日(月)から、総合県税事務所課税部課税第二課(県庁後ろの秋田地方総合庁舎1階)で。問▶同課 ☎(860)3341

## 健康

- ・料金の記載がないものは無料です
- ・申込方法がないものは直接会場へ

### 環境と健康の集い

「まなぐの具合はなんとですか?」と題して、なべしま眼科クリニックの鍋島隆司院長が講演します。

日時▶1月25日(土)13:30~15:30

会場・問▶北部市民サービスセンター

☎(893)5969

### 市保健所の健康相談

会場は市保健センター(八橋)です。申し込みは保健予防課へ。☎(883)1178

■食生活健康相談 肥満、高血圧、

## 無料相談

## 市民相談センターの

相談の種類	相談日時	相談場所	定員	申し込み
法律	2月6日(木)・20日(木)9:00~11:40	市民相談センター	各8人	予約は1月21日(火)8:30から、市役所1階の市民相談センターの窓口か電話で。☎(866)2039 *「要予約」の相談の利用は、同一年度内に1人各1回までです。
	2月6日(木)13:30~16:10	秋田テルサ		
	2月13日(木)9:00~11:40	北部市民サービスセンター		
年金・社会保険	2月14日(金)13:00~16:00	市民相談センター	各6人	
公証人・遺言	2月18日(火)9:00~12:00			
税務	2月18日(火)13:00~16:00			
司法書士	2月25日(火)13:00~16:00	市民相談センター	各6人	
行政書士	2月7日(金)13:00~16:00			
行政	2月12日(水)13:00~16:00			
人権・困りごと	2月13日(木)13:00~16:00	市民相談センター	各6人	相談の順番は当日の先着順です。直接、市役所1階の市民相談センターへお越しください。

## 如斯亭庭園の勉強会

旧秋田藩主・佐竹氏の別邸で国指定名勝「如斯亭庭園」の発掘調査について市職員が話します。定員20人。

日時▶2月14日(金)13:30~15:00

会場▶市教育委員会室(山王21ビル)

申込▶1月20日(月)8:30から文化振興室☎(866)2246

## 市民大学講座 どう確保する!食の安全

「あふれる食品の誤表示と食品偽装への対策」をテーマに秋田大学の池本敦准教授が講演します。先着90人。

日時▶2月1日(土)10:00~12:00

会場▶サンパル秋田(文化会館内)

申込▶電話かEメールで1月20日(月)9:00から生涯学習室☎(866)2245  
Eメール ro-edlf@city.akita.akita.jp

## ボランティア養成講座 手話を学ぼう

日時▶2月8日(土)・15日(土)・22日(土)、3月1日(土)、14:00~16:30

会場▶障がい者支援施設ほくと(下新城) 定員▶10人

申込▶1月30日(木)まで障害者生活支援センターほくと☎(873)7804

## 催し物

- ・料金の記載がないものは無料です
- ・申込方法がないものは直接会場へ

## 自然科学学習館に行こう

①②とも小学生以上(3年生以下は保護者同伴)が対象です。会場はアルヴェ4階自然科学学習館。先着各20人。

①解剖にチャレンジ! プタの心臓の解剖・観察と、獣医師によるプタが食肉になるまでの話。日時▶2月2日(日)13:00~14:30 申込▶1月21日(火)9:00から同館☎(887)5330

②蔵前理科教室(くらりか) 蔵前工業会(東京工業大学同窓会)のみなさんと、プロペラを回して発電する実験や工作をしよう。日時▶2月9日(日)14:00~15:30 申込▶1月28日(火)9:00から同館☎(887)5330

## はずむスポーツ都市 スポーツ大会

■フロアカーリング交流大会(初心者可) 日時▶2月16日(日)8:30~14:00 会場▶市立体育館 定員▶60



## 冬のファミリーキャンプ

日時▶2月8日(土)9:30~9日(日)14:00(1泊2日)

会場▶太平山自然学習センターまंतरらめ、オーパス

\*秋田駅東口からバスで送迎あり。



親子でスキーを体験したい中学生以下のお子さんと家族が対象です。スキー教室(2日間)やスノーキャンドル作りなど。参加費は、1家族1,000円に加え、小学生以上1人3,500円、未就学児1人3,000円。定員8家族。

申し込み はがき(1家族1枚)に催し名と住所、氏名(全員)、電話・FAX番号を書いて、1月23日(木)(必着)まで〒010-0824 仁別字マンタラメ227-1 太平山自然学習センター☎(827)2171 \*定員超の場合は抽選。

組(3人1組、登録は4人まで)

申込▶2月4日(火)まで電話、FAX、Eメールでスポーツ振興課へ(申込書は市ホームページで入手できます)。

☎(866)2247・FAX(866)2545

Eメール ro-edsp@city.akita.akita.jp

## ■市民スポーツ祭・ハンドボール

日時▶2月22日(土)・23日(日)、9:00~

会場▶秋田大学大体育館 参加費▶小・中学生300円、1チーム3,000円

申込▶2月17日(月)まで秋田市ハンドボール協会の佐藤さん☎(889)2577

## ■オーパス★1・2月のイベント

### ★スキー&スノボワンポイントレッスン

対象▶小学生以下 日時▶1月26日(日)、2月2日(日)・9日(日)、9:00~9:30(受け付けはオーパスプラザで8:30~8:50) 先着▶各20人

★チビッコデー 1月19日(日)と2月2日(日)の11:30~12:00、小学生以下を対象に無料イベントを実施! 先着各50人。さらに1月19日は、小学生以下のリフト券が通常の半額500円! ぜひお越しください。

問▶太平山スキー場オーパス

☎(827)2221

## ■第3土曜は卸売市場開放デー

外旭川の卸売市場を一般開放。水産物や青果の特別販売を行います。

日時▶1月18日(土)9:00~12:00

問▶秋田市卸売市場協会☎(869)5255

## ■あゆかわのぼるさん講演会

「詩を作る刺激・本を読むと感激~私の似非文学遍歴談」と題して、詩人・フリーライターのあゆかわのぼるさんが講演します。先着50人。

日時▶1月25日(土)13:30~15:00

会場▶河辺総合福祉交流センター

申込▶1月18日(土)8:30から中央図書館明徳館河辺分館☎(881)1202

## ■みんなの掲示板①

### ■食でバリアフリー 人にやさしい

まちづくり in あきたと住まい展、あきた福祉機器展、秋田県特別支援学校作業学習製品展の合同開催。日時▶1月25日(土)・26日(日)、10:00~17:00(26日は16:00まで) 会場▶にぎわい交流館2階ほか 問▶NPO法人秋田バリアフリーネットワークの三浦さん☎・FAX(853)7475

■秋田県芸術文化振興大会 「神秘の国で生きる喜び~無形民俗文化財の宝庫あきた」と題し、秋田魁新報社の村上昌人さんが講演します。日時▶2月13日(木)14:00~15:00 会場▶にぎわい交流館3階 定員▶300人 申込▶2月12日(水)まで(一社)秋田県芸術文化協会☎(835)3193

### ■あらや大川散歩道雪まつり

日時▶1月25日(土)13:00~20:00 会場▶新屋大川散歩道(新屋駅~美大) 内容▶ミニかまくら…製作は13:00~、点灯は17:00~。参加者はペアで定員20組。同実行委員会へお申し込みを屋台広場…14:00~ 餅つき、お汁粉の提供…15:30~ 問▶同実行委員会の高橋さん☎090-1064-4800

### ■子どもの居場所づくり・泉の冬まつり

日時▶2月1日(土)13:30~16:30 会場▶泉の秋操近隣公園 内容▶雪上サッカー、箱そり、無料ドリンク、ミニかまくら作り、光のページェント(16:00~)など 問▶同実行委員長の湯浅さん☎090-2888-1109

## 講座

・料金の記載がないものは無料です  
・申込方法がないものは直接会場へ

### ペーパークラフト講座

色画用紙を使ってペーパーモビールを作ります。

対象▶小学3年生以上

日時▶2月1日(土)13:00

～16:00 会場▶美大サテライトセンター(フォンテAKITA6階)

受講料▶500円 定員▶10人

申込▶1月21日(火)9:00からアトリエももさだ ☎(888)8137(月曜休館)



### つるし飾りでひな祭り

ひな祭りの「つるし飾り」を作ります。初めて受講するかたが対象です。

日時▶2月6日(木)・13日(木)・20日(木)・27日(木)の4日間、9:30～12:00

会場▶南部公民館 材料費▶2,500円

定員▶15人(定員超は抽選)

申込▶往復はがきに、講座名、住所、氏名、電話番号を書いて、1月27日(月)(必着)まで、〒010-0062牛島東六丁目4-5南部公民館 ☎(832)2457

### ガラスボトルクラフト講座

空きびんを熱で変形させて、花びんや小物入れを作ります。先着10人。

日時▶2月13日(木)9:30～11:30

会場▶雄和市民サービスセンター

申込▶1月20日(月)9:00から雄和市民サービスセンター ☎(886)5540

### へら押し彫金で壁掛けパネル作り

へらで押す技法の彫金で壁掛けパネルを作ります。先着20人。

対象▶高校生以上 日時▶2月14日(金)

9:00～12:30 会場▶東部公民館

材料費▶1,000円(額付き)

申込▶1月21日(火)13:00から2月3日(月)まで東部公民館

☎(834)2206(平日9:00～17:00)

### デッサンスクール

基礎デッサンを学びます。先着15人。

対象▶高校生以上 日程▶2月2日(日)～16日(日) 会場▶美大サテライトセンター(フォンテAKITA6階)

受講料▶5,000円(銀行振込で。手数料は自己負担)

内容は自己負担) 内容▶2月2日(日)・9日(日)・16日(日)、10:30～15:00に講師の指導を受けます。指導日以外は10:00～20:00に会場で自習ができます(要予約…☎(893)6128)。

スクールの申込▶アトリエももさだ

☎(888)8137(月曜休館)

### お手製フレンチでバレンタイン

バレンタインを楽しむおしゃれなフランス料理を作ります。先着16人。

対象▶39歳以下のかた 日時▶2月4日(火)18:30～20:30 会場▶サンパル秋田(文化会館内)

材料費▶800円

申込▶1月20日(月)9:00から勤労青少年ホーム ☎(824)5378

### 親子で楽しむ料理教室

小学生の親子が対象です。

■恵方巻き寿司作り

日時▶2月1日(土)10:00～13:00

会場▶河辺総合福祉交流センター

材料費▶1組500円 先着▶10組

申込▶1月20日(月)9:00から河辺市民サービスセンター ☎(882)5171

■チョコ作り マシュマロチョコとチョコタルト作り。日時▶2月8日(土)10:00～12:00

会場▶西部市民サービスセンター 材料費▶1人300円

先着▶8組 申込▶1月21日(火)から西部市民サービスセンター

☎(828)4217(平日9:00～17:00)

### ひな祭り料理教室

東部地区のかたが対象です。



①おもてなし料理…日時▶2月20日(木)10:00～13:00 材料費▶1,000円

②花巻寿司作り…日時▶2月26日(水)10:00～13:00 材料費▶700円

会場(①②とも)▶東部公民館

定員▶各20人(定員超の場合は抽選)

申込▶往復はがき(1通につき1人)に講座名(①②両方も可)、住所、氏名、電話番号を書いて(返信の宛名面にも住所、氏名を記入)、1月31日(金)まで、〒010-0041広面字釣瓶町13-3東部公民館 ☎(834)2206

### テルサの2月の料理教室

時間は10:00～13:00。会場と申し込みは秋田テルサへ。☎(826)1800

\*開催日(いずれも2月)、材料費、

定員の順で記載しています。

①ホワイトチョココース▶5日(水)、2,400円、12人

②中華の皮のおかず(春巻き、シュウマイなど)▶7日(金)、1,900円、20人

③オレンジのケーキショコラなど▶10日(月)、2,000円、16人

④バレンタインデーのイタリアン(ピザ、オムレツなど)▶14日(金)、1,900円、16人

⑤きなこ餅▶17日(月)、1,900円、16人

⑥さくらカステラ、ミルク餅▶19日(水)、1,900円、16人

⑦苺タルトレット▶20日(木)、1,500円、12人

⑧リンゴとミカンのロールケーキ▶21日(金)、1,900円、12人

⑨ひな祭り御膳▶28日(金)、2,100円、20人

### 女性学習センターの講座

会場はサンパル秋田(文化会館内)。先着各20人。申し込みは、いずれも1月20日(月)9:00から女性学習センターへ。☎(824)7764

■「働く上で知っておきたい関係法律」講座&個別相談…女性が対象。パワハラやセクハラなどに関する労働関係の法律を学びます。個別相談は要予約。

日時▶1月28日(火)14:30～16:20(相談は16:30～17:40)

■伝統文化講座・秋田弁の昔っこ…ことばの伝承文化として語り継がれている秋田弁の民話を聞きます。

日時▶1月29日(水)10:00～11:30

■情報ウォッチング・映像を読み解く～キャロライン・ケネディと父 JFK…ドキュメント映像を題材に、情報を主体的に収集して判断する力を身につけ、情報について考えます。

日時▶2月12日(水)13:00～15:00

日時▶1月29日(水)10:00～11:30

■情報ウォッチング・映像を読み解く～キャロライン・ケネディと父 JFK…ドキュメント映像を題材に、情報を主体的に収集して判断する力を身につけ、情報について考えます。

日時▶2月12日(水)13:00～15:00

### ボランティア・NPO スキルアップ講座

「めざせ！ローカルファシリテーター」と題して、地域や風土に寄り添ったファシリテーター(ワークショップなどの進行促進役)のありかたを学びます。講師は、NPO法人あきたNPOコアセンターの吉田理紗さん。

対象▶まちづくりワークショップなどのファシリテーター経験者や関心があるかた

日時▶1月26日(日)13:30～16:30 先着▶20人

会場・申込▶市民交流サロン(アルヴェ3階) ☎(887)5312

はく しゅ かつ さい  
拍手喝采  
国文祭!  
こく ぶん さい

第29回 国民文化祭秋田市実行委員会

“国民文化祭・あきた2014” 開催まであと260日!

秋田市主催事業は県内最多の12事業! このコーナーでは、その催しをシリーズで紹介します。

国民文化祭推進室 ☎(866)8782 [秋田市国文祭](#) [検索](#)

Vol.8 オーケストラの祭典

開催日 10月19日(日) 会場 秋田県民会館



昨年9月に行われたプレイベントの様子

国文祭  
ちょこっと  
インフォメーション



市役所の正面玄関を入ったすぐのホールに、国文祭をPRする大型フラッグ(右写真)を掲げました。カラフルなデザインが、来庁したかたの注目を集めています!



オーケストラの祭典  
企画委員長

京野 香さん

みんなで一緒に盛り上げよう!

公募で全国から集まった演奏家が、青少年と一般の部に別れて演奏します。それぞれの演奏者は100人。アマチュアのオーケストラでは演奏する機会が少ない大編成の曲を披露します。

生のオーケストラの迫力を、ぜひ会場に足を運んで体験してください。

