

ナイト&デイ



夜の動物園 ★ 8月14日(木)～17日(日)

➡ 詳しくは3ページ

広

報

市民の生活情報誌

あきた

2014
平成26年
8月1日号
NO.1822



大森山動物園の
イメージキャラクター
「オモリン」

2…市長コラム

4…国文祭チケット情報

6…市役所からのお知らせ

10…子ども・子育て支援新制度

12…育児 情報チャンネルa

20…8月17日(日) 大正寺おけさまつり

次の広報あきた8月15日号は8月6日(水)から配布します。



市の記念日式典で、功労者表彰を受けたみなさんと
(7月11日、文化会館)

日々初心

市長コラム・日々初心
市長 ● 穂積 志(もとむ)

69回目の夏休み、百聞は一見にしかず

まちには竿燈のお囃子が鳴り響き夏真っ盛り、子どもたちは元氣いっぱい夏休みを満喫していることと思います。そして、戦後私たちが享受してきた平和や繁栄を考える上で、決して忘れてはならない8月が巡ってきました。

昭和20年8月6日は広島市に、9日は長崎市に原子爆弾が投下され、15日には終戦を迎えています。また、秋田市においては、その前夜14日から15日未明にかけての土崎空襲により、250人を超える尊い命が奪われた忘れられない1日となりました。

この空襲は、土崎港相染にあった、当時の日本石油秋田製油所(現在はJX日鉱日石エネルギー秋田油槽所)が狙われたもので、周辺の住宅や港湾施設などに数時間にわたり爆弾が投下されています。この地域では、時々不発弾が発見され、その処理の様子がニュースで流れていたのも、遠い昔のことではなかったように思います。

空襲の「爪痕」が残る壁や柱など、当時の製油所の一部は現存しています。以前より、「空襲を語り継ぎ、平和について考えるために保存できないか」との声があり、市としても市民のみなさんと話し合う一方で、JX日鉱日石エネルギーとの協議や土崎地区のまちづくり政策全体での検討を重ねてきました。

その上で製油所の一部を、旧土崎支所・土崎消防署跡地に整備を予定している、「(仮称)土崎みなと歴史館」に移設し、平和に関する講話や遺品の展示なども行いたいと考えています。とにかく「百聞は一見にしかず」。実際に焼けた壁や柱、鉄骨などに触れることにより、戦争の悲惨さや平和のありがたさについて改めて考える機会にしたいと思っています。

また、市では平成22年から小学校の高学年を対象に「平和の朗読会」も開催しています。これは女優の浅利香津代さんが学校を訪問



秋田港に立つ「平和を祈る乙女の像」

し、土崎空襲を記録した児童書「はまなすはみた」(※)を朗読するもので、これもまた平和についての真に迫る話が小学生の心に問いかけます。

こうした取り組みは、高校生が企画した学習会や市民団体の活動などとしても行われており、私もいつも心強く感じています。

戦争の悲劇を後世に伝え、次代の子どもたちのために平和な世の中を残すのは、私たち大人の責務です。元気に遊びまわる子どもたちが、いつまでも夏休みを楽しめるように、忘れない、忘れてはいけない、今年も巡ってきた69回目の8月です。

※「はまなすはみた」(文・佐々木久春、

絵・斎藤昇 秋田文化出版社)

大森山動物園で
待ってるよ～



夜の動物園

8月14日(木)▶17日(日)

17:30
21:00

*通常開園(9:00～16:30)後に実施。
16:30に一旦閉園して、改めて開園します。

入園料 一般720円(年間パスポート1,230円)
高校生以下無料

ホットな夏の恒例イベント。エサやり体験、
まんまタイム、どうぶつ解説などは毎日実施。

- スペシャルイベント
- ▶**アニマル戦隊“ミルヴェンジャー7ショー”**
…8月15日(金)19:15～、園内森のステージで
 - ▶**大森山動物園応援会によるミニコンサート**
…8月16日(土)18:00～20:00、
ビジターセンター大屋根広場で。出演は、「ぱんだらけ」(スチールパン演奏)、
小野リカルド輪太郎 with 石川真由子。
とらまる似顔絵コーナーも

*期間中、秋田中央交通の臨時バスが、正面ゲート前
まで1日2本運行されますので、ご利用ください。
・秋田駅西口7番線から…17:00発と17:30発
・大森山動物園から…20:40発と21:10発

問い合わせ 大森山動物園 ☎(828)5508



国重要無形民俗文化財
秋田竿燈まつり

夜本番
8月3日(日)▶6日(水)
竿燈演技開始19:20～
会場▶竿燈大通り

妙技会
8月4日(月)▶6日(水) 9:20～15:20
会場▶エリアなかいち・にぎわい広場

問い合わせ 秋田市竿燈まつり実行委員会
(観光物産課内) ☎(866)2112

「あきた竿燈屋台村」開催のため、市役所正面駐車場が
8月7日(木)まで使用できません。ご迷惑をお掛けし
ますが、ご理解とご協力のほどよろしくお願いします。



ページめくりカレンダー

気になる情報はページ(P)をめくってネ!

月 日	イベント名・事業名▶掲載ページ
8/1(金)	広報あきた発行日
2(土)	・川尻朝市▶P18
3(日)	・仲小路ミュージアムストリート(～6日)▶P18
4(月)	・旧黒澤家住宅パネル展(～17日)▶P15
5(火)	・いきいきサロン ADL体操▶P16
6(水)	・いきいきサロン 3B体操▶P16
7(木)	・いきいきサロン 演歌・歌謡教室▶P16
8(金)	
9(土)	・ごしよの納涼まつり▶P18
10(日)	・雄物川花火大会▶P14
11(月)	
12(火)	・食生活相談▶P17
13(水)	・各地区コミセンが休館します▶P8
14(木)	・Aターン就職相談会(15日も)▶P17
15(金)	・ザ・ブーン ガヤルダーハチふれあいショー▶P16
16(土)	・精霊流し お盆の供え物は指定場所へ▶P9
17(日)	・大正寺おけさま祭り▶P20

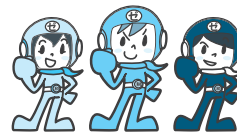

納期内納付にご協力を!

納期限は9月1日(月)です。
納期内に納めてくださるよう
お願いします。市税の納付は、
簡単で便利な口座振替をご利
用ください。口座振替の場合、
納期の最終日が口座引き落と
し日になります。

今月納期の市税
市県民税第2期
国民健康保険税第2期

納税課 ☎(866)2059
国保年金課 ☎(866)2189

表紙のはなし♪

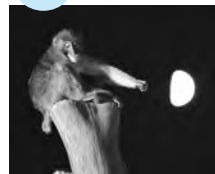

お盆期間中のイベントとして定着
した「夜の動物園」。昼の顔と夜の顔、
違った表情を見せる動物たちの様子
が楽しめます。おサルさんの夜の顔
は…知り合いのあの人に似てるかも。

編集発行 ■秋田市広報広聴課 ☎(866)2034

「広報あきた」は毎月第1・第3金曜日発行です。

秋田市ホームページ <http://www.city.akita.akita.jp/>

秋田市公式ツイッター <https://twitter.com/akitacity>

秋田市Facebookページ

<https://www.facebook.com/city.akita>

第29回
平成26年10月4日(土)～11月3日(月・祝)
国民文化祭・あきた2014



「第29回国民文化祭・あきた2014」の開催まであと64日。秋田市では、次のおり12事業13イベントが行われます。

入場無料の催し、チケットが必要な催し、入場整理券を配布する催しがありますのでご確認ください。

チケット販売場所 ローソンチケット、秋田駅トピコ内caoca広場

入場整理券の配布場所 市役所3階の国民文化祭秋田市実行委員会事務局(国民文化祭推進室内)
TEL(866)8782
FAX(866)2458

最新情報はホームページで。
<http://www.akitacity-kokubunsai2014.jp/>

秋田市国文祭

秋田市主催事業 各会場への 入場案内

美術展(日本画・洋画・彫刻・工芸・書・写真)

日時 10月4日(土)▶13日(月)、10:00～18:00
会場 県立美術館、にぎわい交流館、アトリオン、アルヴェ
*初日の県立美術館と、最終日の各会場は15:00まで。
料金 入場無料

一般公募と東北在住の作家による作品を展示。初日は表彰式、ギャラリートークを開催します。アルヴェでは、書によるメッセージ展とパフォーマンスを実施。



子ども邦舞邦楽フェスティバル

日時 10月5日(日)10:00～17:00
会場 文化会館大ホール
料金 1,500円(高校生以下500円。未就学児無料)

県内外各地から邦舞・邦楽を学ぶ子どもたちが集います。特別ゲストによる演目「泣いた赤鬼」の公演も(出演:藤間紋一郎さん、柳家さん喬さん、藤間勘太郎さん、藤間勢之助さんほか)。



東海林太郎音楽祭

日時 10月4日(土)17:30～20:00、5日(日)14:00～18:00
会場 県民会館大ホール
料金 各日1,000円

4日は、秋田市が生んだ国民的歌手・東海林太郎を偲ぶ歌のステージと浅利香津代さんの朗読で、その生涯を振り返ります。5日は、全国からの参加者による合唱と、ペギー葉山さん、ポニージャックスの公演など。

吹奏楽の祭典

日時 10月12日(日)、第1部10:00～、第2部14:45～(出演者が異なる1部・2部の入れ替え制) 県民会館大ホール
料金 各部1,000円。販売は8月2日(土)10:00から

全国の吹奏楽団が出演。ゲストは、磐城高校(福島県)、習志野高校(千葉県)の吹奏楽部、日本フィルハーモニー交響楽団のチューバ奏者・柳生和夫さん。

シンポジウム「古代秋田に集った人々」

日時 シンポジウム▶10月12日(日)10:00～17:00 文化会館小ホール 交流イベント▶13日(月)9:30～15:00 国指定史跡秋田城跡(寺内)
料金 入場無料

12日は、秋田と各地域との交流実態に迫るシンポジウム。13日は交流地域の遺跡ボランティア団体によるイベントを開催。

能狂言の祭典

日時 10月11日(土)10:00～17:00(第1部～第3部)、12日(日)10:00～18:30(第1部・第2部) 文化会館大ホール
料金 1部・2部は無料、3部は3,000円(大学生以下1,000円)

第1部・子どもたちの祭典、第2部・愛好者の祭典、第3部・能狂言の祭典(出演:栗谷能夫さん、友枝昭世さん、野村萬斎さんほか)。

*入場整理券を配布する事業は、開場の際、入場整理券をお持ちのかたを優先してご案内します。



みんなで盛り上げよう!



オーケストラの祭典

日時 10月19日(日)14:00~16:00
会場 県民会館大ホール

料金 1,000円(高校生以下500円。未就学児の入場不可)

全国の各団から推薦された演奏者で、オーケストラを編成します。青少年ステージは約80人(ブリテンの「シンプル・シンフォニー」ほか)、一般ステージは約130人(マーラーの「巨人」)が演奏します。

邦楽の祭典

日時 10月19日(日)10:00~18:00
会場 文化会館大ホール

料金 入場無料。入場整理券を配布します

全国の愛好者による演奏や、秋田市出身の市川慎さん作曲の「『想』-秋田によせて-」、宮城道雄作曲の交響曲「日蓮」の演奏(出演:宮城宗家・牧瀬裕理子さん、尺八・藤原道山さん、テノールソロ・安保克則さんほか)。

合唱の祭典

日時 10月26日(日)10:30~17:00
会場 県民会館大ホール

料金 入場無料

日本を代表する「グリーン・ウッド・ハーモニー」をはじめとする全国の合唱団による演奏、800人からなる「秋田県記念合唱団」による大合唱などを披露します。



ピアノとオルガンの祭典 あきた in アトリオン

ピアノフェスティバル

日時 10月25日(土)、12:00~17:30、
19:00~20:30、
26日(日)13:00~16:30
会場 アトリオン音楽ホール

料金 入場無料。入場整理券を9月1日(月)から配布します

25日は、アマチュアのピアニストによるコンサートと6台のピアノアンサンブル。26日は、秋田市出身の佐藤卓史さんらによるピアノレクチャーコンサートを開催します。

オルガンフェスティバル

日時 11月1日(土)9:00~18:00、
2日(日)13:30~17:30
会場 アトリオン音楽ホール

料金 入場無料。2日(日)の催しのみ入場整理券を9月1日(月)から配布します

1日はワークショップなど。2日はオルガンの歴史をたどる「オルガンはいからさん」と、全国から演奏家が集う交流演奏会。

舞踏・舞踊フェスティバル in AKITA

実施日 10月23日(木)▶28日(火)
会場 文化会館

企画展示「土方 巽・舞踏の世界」…23日(木)から28日(火)まで、10:00~16:30、地下展示ホールで。入場無料。秋田市出身の舞踏家・土方 巽の舞台美術品や、公演写真などを展示します。

舞踏・舞踊公演…25日(土)14:00~16:00、26日(日)10:00~12:00、小ホールで。入場無料。入場整理券を8月上旬から配布予定です。全国から公募した踊り手によるパフォーマンスをお楽しみください。

大駱駝艦・天賦典式「灰の人」秋田特別公演…26日(日)14:00~15:30、大ホールで。入場料は2,200円(大学生以下1,200円)。販売は9月1日(月)から(当日券は300円増)。土方 巽の舞踏を継承する特別出演者による公演。

日本舞踊の祭典

日時 11月2日(日)10:00~17:30
会場 文化会館大ホール

料金 入場無料。入場整理券を9月上旬から配布します

全国から17団体の日本舞踊家が秋田に集います。秋田県からは、竿燈まつりを題材に創作された、新曲長唄「竿燈」の披露など。



市役所からの お知らせ



秋田公立美術大学

秋田公立美術大学の 事務職員を募集

公立大学法人秋田公立美術大学(新屋)の職員(事務職員)を募集します。一次試験は9月21日(日)に同大学で実施します。

試験科目は、一般教養と小論文。採用は平成27年度から。

試験区分(採用予定数)と受験資格

①②に共通する受験資格は、大学もしくは同等と認められる学校を卒業済みか、平成27年3月31日までに卒業見込みのかた。

① **大学卒業程度(1人)**▶昭和60年4月2日から平成5年4月1日までに生まれたかた

② **職務経験者(1人)**▶昭和55年4月2日から昭和60年4月1日までに生まれたかたで、職務経験年数が通算して5年以上のかた

受験案内書▶公立美術大学事務局、同大学サテライトセンター(フォント A K I T A 6 階)、市役所1階の総合案内、北部・西部・河辺・雄和・南部の各市民サービスセンター、駅前サービスセンター、秋田市東京事務所(東京都千代田区平河町二丁目4番1号)で、8月4日(月)からお渡しします。必ず案内書に従い、手続きしてください。大学のホームページからも入手できます。 <http://www.akibi.ac.jp>

受験申込▶8月18日(月)から27日(水)(必着まで、同大学事務局へ書類を提出してください)

● **問い合わせ** 公立大学法人秋田公立美術大学 ☎(888)8100

都市環境に関する審議会 の市民委員を募集

市の景観や都市の緑化などを調査・審議する「秋田市都市環境の創造および保全に関する審議会」の委員4人を募集します。

任期は2年で、審議会は平日の日中に約2時間、年3回程度開催します。報酬あり。

対象▶秋田市にお住まいで、平成26年10月8日時点で20歳以上のかた(秋田市の他の審議会の委員、国・地方公共団体の議員と常勤の職員を除く)

募集人数▶男女各2人

作文と提出期限▶秋田市の「景観」または「都市緑化」を、「今後どのようにしたいか」と「そのために自分を取り組んでいる(取り組みたい)こと」を、600字程度にまとめた作文を応募用紙に添えて、8月22日(金)まで提出してください

応募用紙の配布場所と応募方法▶

都市計画課(市役所4階)、資料閲覧コーナー(同1階)、北部・西部・河辺・雄和・南部の各市民サービスセンター、駅前サービスセンター、

各地域センターなどにある応募用紙に、必要事項を記入して、郵送、FAX、Eメール、持参のいずれかで都市計画課へ提出してください。応募用紙は市のホームページからも入手できます。

〒010-8560 秋田市都市計画課 ☎(866)2152
FAX(865)6957
Eメール ro-wim@city.akita.akita.jp

児童厚生員を 募集します



市内の児童館などで、子どもたちの活動をお手伝いする児童厚生員を募集します。勤務条件など詳しくは、子ども育成課へお問い合わせになるか市ホームページをご覧ください。

応募資格▶保育士または教員免許があるかた

勤務場所▶川尻・桜・四ツ小屋の各児童センターと河辺児童室

募集人数▶各館1人

勤務時間▶月曜日から土曜日、午後1時30分～6時30分の間で4時間半または5時間

雇用期間▶平成26年9月1日(月)～27年3月31日(火)

申し込み▶履歴書と資格証明書の写しを、8月15日(金)(必着)まで子ども育成課へ。郵送も可。

〒010-8560 秋田市子ども

育成課 ☎(826)9048

夏の交通安全運動 & 飲酒運転追放月間

夏の交通安全運動

8月1日～10日

気温が高いこの時期は、注意力が散漫になりがちです。交通事故を防止するため、次の5点を必ず守りましょう。

- ・子どもと高齢者の交通事故防止
- ・飲酒運転の根絶
- ・すべての座席のシートベルトと、チャイルドシートの正しい着用の徹底
- ・若年運転者の交通事故防止
- ・横断歩道での歩行者優先の徹底

飲酒運転追放県民運動強調期間 8月1日～31日

依然として後を絶たない飲酒運転。一人一人が自覚を持って、飲酒運転を追放するために、次の4点を必ず守りましょう。

- ・運転する時は、絶対に酒を飲まない
- ・酒を飲んだ時は、絶対に車を運転しない
- ・運転する人には、絶対に酒を飲ませない
- ・酒を飲んだ人には、絶対に車を運転させない



● **問い合わせ**
交通政策課 ☎(866)20355

*市の事業について、詳しくは各課へお問い合わせいただくか、秋田市ホームページをご覧ください。 <http://www.city.akita.akita.jp/>

●人口▶319,041人(-137) …6月分 出生▶169人
 ・男▶150,000人(-68) 死亡▶262人
 ・女▶169,041人(-69) 転入▶520人
 *1年前の人口▶320,142人 転出▶564人
 ●世帯▶134,801世帯(+2) ()内は前月比



左写真の奥が浅利さん(7月10日、土崎小学校で)

次世代に語り継ぐ 平和への想い

市では、国際平和推進事業の一環として、市内の小学校で「平和の朗読会」を開催しています。今年度は10校を会場に、おもに6年生を対象として、児童書「はまなすはみたー土崎空襲のはなしー」の読み聞かせや、児童との対話などを行っています。

講師は、秋田市出身の女優・浅利香津代さん。長年、舞台上で培われた表現力で、戦争の悲惨さ、平和の大切さを子どもたちに語りかけています。

地元で起きた悲劇を伝える浅利さんの臨場感溢れる語り口に、この日訪れた土崎小学校の児童たちも真剣な表情で耳を傾けていました。

戦没者の冥福と 平和を祈りましょう

●戦没者慰霊と平和を祈る黙とう
 広島市と長崎市に原爆が投下された日と終戦の日に、サイレンを設置している秋田・土崎・秋田南の各消防署で1分間サイレンを鳴らします。原爆死没者と戦没者の冥福と恒久平和を祈り、1分間の黙とうを捧げましょう。

実施日時

- ・8月6日(水)午前8時15分
- ・9日(土)午前11時2分
- ・15日(金)正午

●戦没者追悼式・平和祈念式典
 先の大戦で亡くなった秋田市出

農業こども絵画コンク ール作品を募集します

市内の小学生を対象に、田植えや稲刈りなど、「農業」をテーマにした絵画を募集します。最優秀賞1点、優秀賞1点、特別賞などを選出し、賞状と副賞を贈呈します。

身の戦没者と被災されたかたを追悼し、平和を祈念するため開催します。直接会場へお越しください。なお、ご来場の際は、なるべく公共交通機関をご利用ください。
 ●日時▶9月1日(月)午前10時～(9時開場) 会場▶文化会館大ホール
 ●問い合わせ▶福祉総務課地域福祉推進室 ☎(866)2090



就職に役立つ資格 取得に助成します

市では、就職などに役立つ資格を取得した際の受講料・受験料などに助成しています。詳しくは、市ホームページをご覧ください。

☎(866)2076

ごみの野外焼却は 禁止されています

廃棄物を焼却することは、法律で原則禁止されています。違反した場合は、5年以下の懲役、もしくは1千万円以下の罰金に処せられることがあります。

●ごみを処分する場合は、一般家庭はごみ集積所へ出し、事業所は許可業者へ委託するなどして、野外焼却は絶対にやめましょう。
 ●問い合わせ▶廃棄物対策課

応募者全員に参加賞があります。夏休みの自由研究として応募してみませんか。
 ●申し込み▶B3サイズ(画材などは自由)の作品の裏面にタイトル、氏名、学校名、学年を記入した用紙を貼って、通学している小学校、または農業委員会事務局へ10月31日(金)までに提出してください
 ●問い合わせ▶秋田市農業委員会事務局 ☎(866)2270

水源森林の売買には 事前に届出が必要ですよ

今年4月から「秋田県水源森林地域の保全に関する条例」が施行されました。これにより10月から、水源森林地域(※)の森林の土地を売買する場合、売買の30日前まで県へ届出が必要となります。
 なお、届出の対象地域は9月末までに指定されます。詳しくはお問い合わせください。

☎(860)1919

●問い合わせ▶県森林整備課
 ※水源のかん養(水が自然に染みこむように、無理をしないでゆっくり養い育てること)機能の維持増進のため、保全する必要がある地域。

●対象▶平成26年3月1日以降に資格を取得した35歳未満(平成26年4月1日現在)のかたで、次のいずれか一つにあてはまるかた
 ①求職者 ②非正規雇用者
 ③再就職のために学校に入学し、資格を取得したかた
 ●対象資格▶ホームヘルパー、介護福祉士、看護師、准看護師、保育士、医療事務、大型自動車免許、土木施工管理技士など
 ●助成額▶受講料・受験料などの2分の1(上限10万円)
 ●問い合わせ▶申し込み
 商工労働課 ☎(866)2114

市役所からの お知らせ



*市の事業について、詳しくは各課へお問い合わせいただくか、秋田市ホームページをご覧ください。http://www.city.akita.akita.jp/

■8月13日(水)は、各地区コミュニティセンターを休館します。ご了承ください。生活総務課 ☎(099)20036

イベント主催者の火気器具取り扱いの安全対策を強化するため、条例を一部改正



昨年8月に京都府で発生した福知山花火大会での火災を踏まえ、「秋田市火災予防条例」の一部を改正しました(施行は平成26年8月1日)。

条例では、催しなどで対象火気器具(下段参照)などを使用する際に、消火器の準備や消防機関への届出を義務づけたほか、屋外での大規模な催しの主催者に対して、防火担当者の選任や火災予防上必要な業務の計画作成を義務付けました。

イベントなどを行う際には、次の改正のポイントを守って、安全対策を図りましょう。詳しくは、市ホームページをご覧ください。市消防本部予防課へお問い合わせください。☎(823)4247

■改正のポイント
①催しで対象火気器具を使用する

②催しで、対象火気器具を使用する露店を開設する場合は、管轄する消防署長に届出をすること
③消防長が指定した、「指定催し」を主催する場合は、防火担当者を選任して火災予防業務計画を作成し、開催14日前までに消防長に提出すること

*火災予防業務計画を提出しなかった場合は、30万円以下の罰金となります。

対象となる催し(祭礼、緑日、花火大会、展示会など)

*家族や友人などによるバーベキューなど、個人的なつながりによるものは対象外です。

対象火気器具(液体燃料を使用する器具(自家発電機、石油ストーブなど)、固体燃料を使用する器具(炭火コンロ、七輪など)、気体燃料を使用する器具(ガスコンロ、グリドルなど)、電気を熱源とする器具(電熱器、電気ストーブなど)、火災の恐れがある器具(火消しつぼなど)

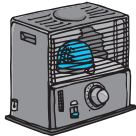

指定催し(祭礼、緑日、花火大会など)大勢の人が集まる屋外の催しのうち、大規模なものとして消防長が定める要件に該当するもので、火災が発生した場合に、人命や財産に特に重大な被害を与える恐れがあると認めるもの

迅速な救助対応に感謝状を贈呈



最上政晃さん(右)と佐藤涼平さん

7月9日、秋田消防署で、消防協力者の最上政晃さんと佐藤涼平さん(ともに三国商事(株)秋田臨海給油所勤務)へ感謝状の贈呈式が行われました。

6月19日、勤務先近くで発生した自動車と自転車の衝突事故により、車と路面に挟まれた傷病者に気付いた2人は、店舗にあった油圧ジャッキなどを使い車を持ち上げるとともに、二次的危険を防ぐ行動を取りました。2人の冷静で適切な判断により、その後到着した消防隊は傷病者を短時間で救出し、状態を悪化させることなく医療機関へ搬送することができました。

「奇贈ありがとうございました」
「ございました」

◆秋田みなと振興会から土崎港曳山まつりをテーマにした漫画本

秋田みなと振興会(矢吹達夫会長)から、文化庁「文化遺産を活か



7月11日の贈呈式で。左から、港北小の加藤校長、秋田みなと振興会・矢吹会長、将軍野中の三浦校長、越後教育長

した地域活性化事業」の交付金を活用し製作した漫画本「ジョヤサ! 曳山に燃えた夏の夏」(作画は土崎出身の漫画家・倉田よしみさん)約4千300部を、土崎周辺の小・中学校へご寄贈いただきました。漫画本は、地域の伝統行事を次世代に受け継いでほしいという願いを込め、各学校の児童・生徒一人ひとりに配布されました。

◆日本郵便(株)東北支社から

竿燈まつりのデザイン切手

竿燈演技写真を題材にしたオリジナルフレーム切手をご寄贈いただきました。ありがとうございます。



した(上の写真は7月16日に行われた贈呈式で)。切手は秋田市などの郵便局で販売しています(なくなり次第販売終了)。



お盆の供え物は指定場所へ

8月16日(土)は精霊流しです。当日、下記の指定場所にむしろを敷いておきますので、お盆のお供え物は、午前9時までに透明な袋に入れて出してください。決められた場所以外には絶対に置かないようお願いいたします。

問い合わせ 環境都市推進課 ☎(863)6631

秋田地域 (旧秋田市) の指定場所	
旭川筋	堂ノ下橋、水源地跡地入口橋、山内橋、藤倉橋、松原橋、添川橋、新藤田橋、旭川橋、にごりかわはし、中島鉄橋、新中島橋、保戸野新橋、保戸野川反橋、鷹匠橋、とおりまちはし、一丁目～五丁目の各橋、下新橋、刈穂橋、川口橋、旭橋、新旭橋、新川橋
秋田運河	勝平新橋
太平川筋	地主橋、仁部橋、三吉橋、館の越橋、本町橋、木曾石橋、八田橋、旧八田橋、松崎橋、広面一号橋、広面桜橋、桜大橋、横森橋、才八橋、百石橋、太平川橋
猿田川筋	御茶屋橋、猿田川橋、御鷹野橋、下水道汚水中継ポンプ場橋 (左右)、開橋、開一号橋、開二号橋
草生津川筋	外旭川新橋、八柳橋、向山橋、草生津川橋、高野橋、三千刈橋、三本橋、イサノ橋、大道東橋、やばせ橋、面影橋
雄物川筋	秋田大橋、雄物新橋、秋田南大橋
新屋地区	西中学校前新屋排水路
仁井田地区	猿田川端橋、庚塚橋、福島橋、目長田古川橋、下久保古川橋、下久保新橋、御野場新橋、新中島橋
金足地区	黒川橋、片田中橋、福田橋、吉田多目的研修センター前、新高岡橋、浦山ふれあい広場入口、堀内橋、旧岩瀬橋
飯島地区	飯島街道 (西袋ポプラ団地入口排水路橋)
新城川筋	五十丁橋、新城川橋、堀川大橋、飯島川端橋
下新城地区	笠岡公民館前、笠岡橋、堰根公民館前、岩城消防器具置き場前、槻の木公民館前、下小友消防器具置き場前、上小友公民館前、長岡町内入口、青崎消防器具置き場前、幸町町内入口
土崎地区	雄物岸街区公園 (土崎港西二丁目4)
上北手地区	荒巻橋、苗代沢橋
下北手地区	前谷地橋、赤平橋
御所野地区	御所野小学校プール脇の遊歩道
浜田地区	浜田地区コミュニティセンター前
四ツ小屋地区	城下当場公園の橋、下丁公民館の橋
河辺地域の指定場所	
三内川筋	砂子淵橋、わたのは橋、飛沢橋 (繋沢側)
岩見川筋	松沢橋 (鶺鴒)、新川橋、東橋、台橋、野崎橋、岩見大橋、大沢橋、赤平橋、和田大橋 (坂本)、式田橋、中の橋 (戸島)、豊成橋
杉沢川筋	杉沢1号橋
神内川筋	奥出橋、神内橋
梵字川筋	畑ノ沢橋、河辺中学校橋、榊表橋、茱萸野橋
雄和地域の指定場所	
雄物川筋	新波橋、中川橋、水沢橋、黒瀬橋
岩見川筋	本田橋、芝野橋
雄和地区	新不動橋、白山橋、繋橋、銅屋橋、相川橋、平尾鳥橋
沖村地区	沖村2号橋

北部墓地(飯島)の使用
者を募集しています

北部墓地の使用者を募集しています。募集数、永代使用料など、詳しくは生活総務課へお問い合わせください。
対象▼次の項目をすべて満たすかた
・市内に住所または本籍がある
・市内に住所があり、独立した生計を営む保証人を届出できる
・遺骨がありながら墓地がなく寺院や自宅に保管している、または改葬(現在の墓地から遺骨を

すべて移すこと)を希望する
受付日時▶12月26日(金)までの平日、午前8時30分～午後5時15分(予定区画数になり次第終了)
受付窓口▶生活総務課(市役所分館3階) ☎(866)2074

臨時福祉給付金の申請は9月30日(火)まで

市では、消費税率の引き上げに伴い、低所得者の負担を緩和するために支給する臨時福祉給付金の申請を受け付けています。臨時福祉給付金の対象になると

思われるかたのうち、同居の家族全員が平成26年度市民税(均等割)非課税の世帯のかたに、申請書を送付しました。

臨時福祉給付金の申請書が届いていないかたで、支給対象者と思われるかた(下図参照)は、コールセンターにお電話いただくか、福祉総務課窓口(市福祉棟2階)で申請書類をお受け取りください。

●問い合わせ
臨時福祉給付金専用コールセンター(通話無料、平日の午前9時～午後5時)
☎0120749292

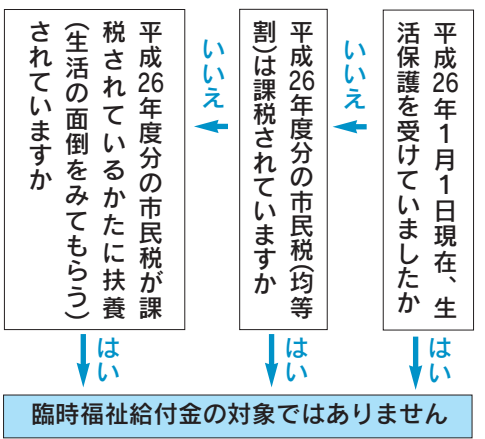



平成27年4月から「子ども・子育て支援新制度」がスタート すべての家庭が安心して子育てができるために

平成24年8月に成立した「子ども・子育て関連3法」に基づき、来年度から子ども・子育て支援新制度がスタートする予定です。新制度では、保護者のニーズにあった教育・保育の場を広げ、子育てをより一層手厚く支援します。

問い合わせ ホームページ **子ども総務課 ☎(826)9050**
秋田市 子ども・子育て支援新制度 **検索**

新制度での施設の種類の対象年齢

小学校就学前の施設として、これまでは幼稚園と保育所の2つがおもに利用されてきました。新制度では、さらに、両方の良さを併せ持った「認定こども園」の普及を促進するほか、地域のニーズに応じた少人数の子どもを保育する「地域型保育」の実施を検討します。

幼稚園(3歳～5歳)▶小学校以降の教育の基礎を作るため、幼児期の教育を行う施設です。昼過ぎころまでの教育時間のほか、園により預かり保育などを実施します。

保育所(0歳～5歳)▶就労などのため、家庭で保育できない保護者に代わって保育を行う施設です。夕方ころまでの保育のほか、園により延長保育を実施します。

認定こども園(0歳～5歳)▶幼稚園と保育所の機能や長所を併せ持ち、地域の子育て支援も行う施設です。0歳～2歳児は家庭で保育できない保護者に代わって保育を行います。また、3歳～5歳児は、保護者が働いているかどうかに関わらず利用できます。

*秋田市では、平成18年に認定こども園を導入しました。現在、7施設あります。

地域型保育(0歳～2歳)▶少人数の単位で、0歳～2歳児を預かる事業です。家庭的な雰囲気に近い環境で、きめ細かな保育を実施します。

年齢と保育内容による3つの認定区分に応じて、施設を選択します

施設の利用を希望する場合、市による認定が必要となり、認定区分に応じて利用先を選択することになります。保護者が行う手続きの時期や流れは、これまでと大きく変わりません。

- **1号認定** お子さんが満3歳以上で、教育のみを希望される場合
▶幼稚園、認定こども園
- **2号認定** お子さんが満3歳以上で、保護者の就労などにより、保育所などでの保育を希望される場合
▶保育所、認定こども園
- **3号認定** お子さんが満3歳未満で、保護者の就労などにより、保育所などでの保育を希望される場合
▶保育所、認定こども園、地域型保育



契約と保育料の支払先

幼稚園、認定子ども園、地域型保育…利用者は、施設・事業者と契約し、保育料を施設・事業者へ支払います。

保育所…利用者は市と契約し、保育料を市へ支払います。



新制度Q & A

Q.幼稚園の利用を希望する場合も、市の認定を受ける必要がありますか。

A.幼稚園を利用する場合は、1号認定になります。基本的には、入園の内定した園を経由して認定申請などの手続きができるようにする予定です。

Q.認定こども園のメリットは何ですか。

A.保護者の就労状況にかかわらず利用でき、途中で就労状況が変化しても継続して利用できる点が大きな特長です。

■新制度の詳しい利用手続きの流れや利用料金、秋田市で地域型保育として実施する事業の内容などは、今後の広報あきたでお知らせします。最新情報は、子ども総務課のホームページでご確認ください。



すこやか子育て支援事業 保育料助成の 手続きは お早めに

問い合わせ 子ども育成課 ☎(866)2094

すこやか子育て支援事業は、保育所や幼稚園の保育料を助成する制度です。父母の所得(※)が、ともに下表の所得制限基準額を超えていない場合に対象となります。

申請書などは、通園している施設からお渡ししていますので、早めに各施設へご提出ください。

※所得とは、各収入額から必要経費を控除した額の合計額です。

◆所得額を知る際に参考にしてください

市・県民税を給与から控除されている場合
▶「給与所得等に係る市民税・県民税特別徴収税額の決定(変更)通知書」の「総所得金額①」欄の額が所得額

市・県民税を納税通知書で納付している場合
▶「市民税・県民税納税通知書」の「総所得①+②」の欄の額が所得額

■所得制限基準額

扶養親族の人数	父または母の所得額	扶養義務者の所得額 (父母がいないなどの児童)
0人	267万2千円	514万8千円
1人	305万2千円	539万7千円
2人	343万2千円	561万円
3人	381万2千円	582万3千円
4人	419万2千円	603万6千円
5人	457万2千円	624万9千円

・扶養親族などが5人を超える場合の所得制限基準額…父または母の所得額には、扶養親族が1人増すごとに38万円を加算、扶養義務者の所得額には、21万3千円を加算します。

・重度心身障がい児の福祉医療費受給者証があるかた…所得制限はありません。

*このほか、市が定める控除額もあります。詳しくはお問い合わせください。

保育料の助成額

- ・ひとり親世帯および所得税非課税世帯は2分の1を助成
- ・所得税課税世帯は4分の1を助成

就学前のお子さんの 行動発達面をサポート

3歳児健診を終えた後、保育所などの集団生活で表面化してくるお子さんの行動発達面の心配ごとに、以下の内容で専門スタッフが相談に応じます。保育所などへの巡回相談も行っています。

申し込み・問い合わせ 子ども健康課 ☎(883)1174

キッズ・ステップノート(幼児発達記録票)

年中クラス(4歳児)の保護者のかたが、お子さんの現在の様子を記録することで、成長や発達を確認していただくものです。今年度は、市内の保育所と一部の幼稚園で活用していただく予定です。個別に活用を希望される場合は、子ども健康課へご連絡ください。

ノートは次のホームページからも入手できます。

<http://www.city.akita.akita.jp/city/ch/hl/>



すくすく☆キッズ(月2、3回)

臨床心理士が親子面接により発達相談に応じます。子ども健康課へお申し込みください。



すくすく電話相談室(月2回)

臨床心理士が電話により発達相談に応じます。日程は広報あきたで随時お知らせします。8月の日程は、13ページをご覧ください。子ども健康課へお申し込みを。

小児科医からアドバイス

子どもの“強みと苦手”に 気づくことが大切です



秋田市医師会 小泉ひろみ 先生

「何となく育てにくい」「みんなと遊べない」など、ちょっと気になるお子さんがいますね。キッズ・ステップノートは、お母さんがノートに記録することで、お子さんの「強みと苦手」に気付くことができるように「応援」します。

ところで、ペアレントトレーニング(ペアトレ)という子育て支援があります。これは、子どもの困った行動を何とかするのは後にして、良い行動を褒めるという方法。そのため、子どもの「強み」「良いところ」を知ることが大事になります。さらに、「苦手」に気づくことで、問題行動の意味が分かります。

ペアトレ式の褒め方…性質ではなく行動を褒める、(完璧でなくても)“25%ルール”で褒める、すぐ褒める

ペアトレ式の指示の出し方…注意を引き視線を合わせ、短く分かりやすく指示を出す。話し方は「CCQ」で。(CALM=穏やかに CLOSE=近付いて QUIET=静かに)

親子で遊ぼう！

★いずれも入場無料。
★直接会場へどうぞ。

会場	催し名(お子さんの対象)、日時、内容
南部子育て交流ひろば (南部市民サービスセンター1階) ☎(838)1216	ぼかぼかーむ(就学前)…8月20日(水)10:30～11:00。親子で季節の歌やダンス♪
子ども広場(フォンテAKITA6階) ☎(893)6075	親子リズム体操(就学前)…8月19日(火)10:30～11:00。夏祭りでドンドン!パチパチ!
中央図書館明徳館 フォンテ文庫 (フォンテAKITA6階) ☎(893)6167	作ってあそぼう工作会(2歳～小3)… 8月9日(土)11:15～11:45。親子で簡単 「ペンギンのティッシュホルダー」作り
	えほん修理屋さん(どなたでも)…8月16日(土) 10:30～12:00。破れた絵本の修理
	おはなしの会(2歳～6歳)…8月16日(土)の 11:15～と14:00～。大型絵本と紙芝居など
土崎図書館 ☎(845)0572	赤ちゃんのためのおはなし会(まるっ) (0歳～1歳)…8月21日(木)10:00～10:30。 絵本の紹介と手遊び・体遊びなど



花火はバケツを用意して！(7月9日、高清水幼稚園で)

正しく使って楽しい花火！

「注意」

花火遊びが始まる季節に合わせ、市では、市内の幼稚園や保育園にある8つの幼年消防クラブを訪問し、花火教室を実施しました。職員が、花火をするときの注意点を分かりやすく丁寧に説明。子どもたちも安全な花火の持ち方などを真剣に覚えていました。秋田市消防本部予防課☎(823)4247

- ・必ず大人と一緒にすること
- ・必ず水を入れたバケツを用意し、終わった花火はバケツに捨てましょう
- ・花火は人に向けない、振り回さない
- ・風が強い日はしないこと

親子でつくるバルーンアート

講師はバルーンアーティストの藤井美弥子さん。先着20組。

対象▶1歳6か月～4歳の未就園児と保護者 日時▶8月22日(金)10:30～11:30 会場▶河辺市民サービスセンター 材料費▶1組200円

申込▶8月5日(火)9:00から河辺市民サービスセンター生涯学習担当 ☎(882)5171

心と心のふれあいタイム

3か月～1歳未満のお子さんと保護者が対象です。助産師によるベビーマッサージと育児相談。先着10組。

日時▶8月29日(金)10:30～12:00 会場▶河辺市民サービスセンター3階 申込▶8月21日(木)10:00から河辺子育て交流ひろば☎(882)5146

保育所開放で遊ぼう！

0歳～5歳のお子さんと親が対象です。時間は9:45～11:00。詳しくは各保育所(太字)へお問い合わせを。

8月5日(火)…寺内☎(863)6253
8月6日(水)…岩見三内☎(883)2555

地域で育児★★

太字の()内は対象年齢です。問い合わせ先の◎は、各区の主任児童委員さんの印です。

■とんとんクラブ(就学前) 8月18日



(月)10:00～11:30、下北手児童センターで。お兄さんお姉さんと3B体操。

問▶◎中村さん☎(835)8343

■ほっぺの会(就学前) 8月26日(火)9:45～11:30、仁井田児童館で。

問▶◎田近さん☎(839)5002

■川尻ちびっこ広場(就園前) 8月26日(火)、9月9日(火)、10:00～11:30、川尻地区コミセンで。問▶川尻ちびっこ広場の加賀屋さん☎(823)0561

■東きらきらくらぶ(0歳～5歳) 保険料各日1家族50円。8月26日(火)、9月9日(火)、10:00～12:00、東児童センターで。

問▶◎折原さん☎090-7322-5863

■すこやか広面(0歳～5歳) 保険料1家族50円。9月2日(火)10:00～11:30、広面児童館で。

問▶◎山石さん☎(836)4868

■ベビーマッサージ&ファーストサイン教室 対象▶2か月～1歳のお子さんと保護者 日時▶8月21日(木)から10月9日(木)までの木曜日に6回、10:30～12:00 会場▶県立武道館 先着▶12組 参加費▶3,500円 申込▶8月18日(月)まで県立武道館 ☎(862)6651

■ファミリーエンジョイテニス ミニラケットとスポンジボールを使ったボール遊び。対象▶3歳～6歳の未就学児と保護者 日時▶8月31日(日)10:00～12:00 会場▶県スポー

ツ科学センター(八橋) 先着▶20組40人 参加費▶1組500円 申込▶8月17日(日)まで日本女子テニス連盟秋田県支部の高塚さん☎(833)4330

保育園・幼稚園で遊ぼう！

太字の()内は対象年齢です。詳しくは各園へお問い合わせください。

■勝平保育園(就学前) 8月20日(水)9:30～11:00。問▶☎(823)4520

■かわしり保育園(就園前) 8月20日(水)9:45～11:00。手作りおもちゃで水遊び。問▶☎(823)3254

■あきた中央保育園(就学前) 8月20日(水)、9月9日(火)、9:50～11:00。問▶☎(896)0121

■上北手保育園(就園前) 8月21日(木)9:45～11:00。問▶☎(839)3595

■新屋幼稚園(就園前) 8月22日(金)9:30～11:00。水遊びやシャボン玉をして遊びます。問▶☎(828)2119

■こまどり幼稚園・保育園(0歳～5歳) 8月22日(金)10:00～11:30。 申込▶☎(834)0968

■勝平幼稚園(就園前) 9月3日(水)10:00～11:00。申込▶☎(863)6227

■聖園幼稚園(就園前) 9月6日(土)9:00～午前中。運動会でかけっこ。 申込▶☎(823)2695

■牛島ルンビニ園(就学前) 9月9日(火)9:45～11:00。問▶☎(832)3045

■秋田駅東保育園(3歳未満) 9月9日(火)9:45～10:45。問▶☎(837)4152



育児コーナー！

* 料金の記載がないものは無料です。申込方法がないものは直接会場へ。

乳幼児健康診査

子ども健康課 ☎(883)1174

母子健康手帳別冊をよく読んで受診しましょう。風邪や感染性の病気にかかっているときはご遠慮ください。別冊をお持ちでない場合は、子ども健康課(市保健所2階)、市民課、北部・西部・河辺・雄和・南部の各市民サービスセンター、アルヴェ駅東サービスセンター、岩見三内・大正寺の各連絡所の窓口へお越しください。

◆4か月・7か月・10か月児健診

対象▶4・7・10か月になった日から、それぞれ満5か月・満8か月・満11か月になる前日までのお子さん
会場▶母子健康手帳別冊に記載した協力医療機関

◆1歳6か月児健診

対象▶平成25年2月生まれのお子さん
会場▶下記参照 持ち物▶母子健康手帳と別冊のアンケート(記入して)、バスタオル

◆3歳児健診 視力・聴覚検査は自宅で行ってきてください。

対象▶平成23年3月生まれのお子さん
会場▶下記参照

持ち物▶母子健康手帳と別冊のアンケート(記入して)、尿検査セット(尿を容器に採って)、バスタオル

1歳6か月児・3歳児健診の対象地区ごとの健診日

時間は12:45~13:30、会場は、旧秋田市地域が市保健センター(八橋)、河辺・雄和地域が河辺総合福祉交流センター。

■寺内・八橋・泉・保戸野・山王・川尻・川元・旭南・旭北・高陽・大町・中通・南通・楢山の各地区▶1歳6か月児健診…9月2日(火)、3歳児健診…9月17日(水)

■旭川・外旭川・新藤田・濁川・添川・山内・仁別・千秋・手形・蛇野・手形山・東通・広面・柳田・下北手・太平・横森・桜・桜ガ丘・桜台・大平台・上北手・山手台の各地区▶1歳6か月児健診…9月3日(水)、3歳児健診…9月18日(木)

■土崎・港北・将軍野・飯島・金足・上新城・下新城の各地区▶1歳6か月児健診…9月10日(水)、3歳児健診…9月25日(木)



■牛島・卸町・大住・仁井田・御野場・四ツ小屋・御所野・茨島・新屋・勝平・豊岩・浜田・下浜・向浜▶1歳6か月児健診…9月11日(木)、3歳児健診…9月26日(金)

■河辺・雄和の各地区…3か月に1回の実施のため、対象は1歳6か月児健診が「平成25年2月~4月生まれのお子さん」、3歳児健診が「平成23年1月~3月生まれのお子さん」です。

実施日▶1歳6か月児健診…11月7日(金)、3歳児健診…9月19日(金)

*対象月を過ぎたお子さんでも、1歳6か月児健診は2歳未満、3歳児健診は4歳未満であれば受診できますので、子ども健康課へご連絡ください。また、都合により他の地区の日に受けたい場合も子ども健康課へご連絡ください。

ブックスタートパックで読み聞かせデビュー

子ども育成課 ☎(866)2094

お子さんへの絵本の読み聞かせの後に、「もこもここ」「いないいないばあ」の絵本などが入ったブックスタートパックを差し上げます。下記の会場へ都合のよい日にお子さんと一緒に、直接お越しください。

対象▶市内に在住し、参加日時時点で4か月以上1歳未満のお子さんと保護者 持ち物▶母子健康手帳と参加申込書(出生・転入届の提出時にお配りしています。各会場にも置いています)

時間▶10:30~11:30、14:00~15:00(フォンテ文庫のみ10:15~10:45、15:15~15:45)

■ブックスタートの会場

フォンテ文庫…毎週土曜日ですが、土曜日以外に参加したい場合はお問い合わせください。☎(893)6167

新屋図書館…8月20日(水)、9月10日(水)、10月8日(水)、11月12日(水)

土崎図書館…8月7日(木)、9月4日(木)、10月2日(木)、11月6日(木)

明德館河辺分館…8月19日(火)、9月16日(火)、10月21日(火)、11月18日(火)

雄和図書館…8月15日(金)、9月19日(金)、10月17日(金)、11月21日(金)



産後のママトーク

助産師を囲んで、産後の事をおしゃべり。お子さんも一緒にどうぞ。

対象▶産後6か月ころまでの母親

日時▶8月29日(金)10:00~11:30

会場▶市保健センター 先着▶10組

申込▶子ども健康課 ☎(883)1174

むし歯予防教室 歯ッピーバースデー

歯みがきレッスン、歯科衛生士や栄養士の話など。先着25組。

対象▶8月~10月に1歳になるお子さん

日時▶9月4日(木)10:00~11:30

会場▶市保健センター

申込▶子ども健康課 ☎(883)1174

お子さんの相談はこちらへ

■すくすく電話相談室 「落ち着きがない」「友だちと仲良く遊べない」など、お子さんへの関わり方で困っていませんか。臨床心理士が相談に応じます。先着3人。対象▶3歳児健診を終えた就学前のお子さんがある保護者 日時▶8月22日(金)・28日(木)、13:30~16:30 事前申込▶子ども健康課 ☎(883)1174

■育児相談 乳幼児と保護者が対象。保健師、栄養士、歯科衛生士が応じます。日時▶8月29日(金)9:00~12:00 会場▶市保健センター 先着▶3組 申込▶子ども健康課 ☎(883)1174

*電話相談は随時行っています。

妊娠届は早めに出しましょう

妊娠の届け出をしたかたに、母子健康手帳を差し上げます。また、秋田市に住み票があるかたに、妊婦歯科健診(1回)、子宮頸がん検査・クラミジア検査(1回)、妊婦一般健診(14回)の費用を補助する受診票もお渡します(妊婦さんの状態によっては自己負担がある場合もあります)。

届出窓口▶子ども健康課(八橋)、市民課、西部・北部・河辺・雄和・南部の各市民サービスセンター、駅東サービスセンター、岩見三内・大正寺の各連絡所

*里帰りなどで、県外の医療機関を受診する場合、事前に子ども健康課へ「里帰り等妊婦連絡票」を提出してください。☎(883)1174

第27回 秋田市夏まつり 雄物川花火大会



今年のテーマ

国文祭 心を合わせて お・も・て・な・し

8月10日(日) 19:30~21:00
雄物川河川敷 * 荒天時は翌日に延期。

問い合わせ 雄物川花火大会実行委員会事務局
(西部市民サービスセンター内)
☎(826)9003 **雄物川花火大会** [検索](#)

前半は、秋田西中学校生徒のデザイン花火や、選抜全国芸術花火集「ザ・プレミアム花火」を解説付きで打ち上げます。後半は、4号玉ダブル30連発、小型煙火速射、特大スターメインなどが夏の夜空を彩ります。

会場周辺の一部道路で交通規制があります。渋滞が予想されますので、会場へは列車、バスをご利用ください。

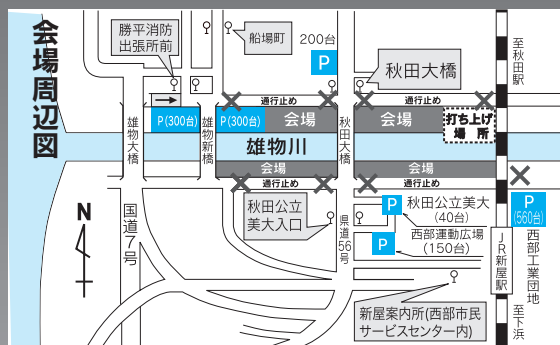

秋田中央交通バス

- 行き
- ・新屋線(秋田駅西口7番乗場発→秋田大橋前)
16:30/17:00/17:30/18:00/18:30/19:00
 - ・新屋西線(同西口7番乗場発→勝平消防出張所前)
16:50/17:25/17:35/17:50/18:10/18:50
 - ・船場町経由川尻割山線(同西口6番乗場→船場町)
18:15

帰り ・新屋線(西部市民サービスセンター→秋田駅西口)
20:30/臨時21:10/臨時21:30

JR羽越本線

秋田駅発	新屋駅着	新屋駅発	秋田駅着
17:41	→ 17:49	20:33	→ 20:42
18:23	→ 18:31	21:50	→ 21:58
18:52	→ 19:02	22:57	→ 23:05



放送日程は広報広聴課へ
☎(866)2034

5分間テレビ番組

ABS	こんにちは秋田市から	金曜日 11:25~ 土曜日 11:40~ 日曜日 11:55~
AAB	いきいき秋田市から	月・水曜日 15:50~
AKT	こんばんは秋田市から	水曜日 22:54~

- 8/1(金) ●どっとど活性化本部長シリーズ「エイジフレンドリーシティ推進編」
- 8/6(水) ●市民リポーターが紹介~ごみ減量
- 8/8(金) ●秋田市民クルーズ~秋田港~釧路~久慈の旅
- 8/13(水) ●秋田市はっと情報(7・8月の催しから)

*番組内容は、変更になる場合があります。
*5分間テレビ番組は秋田ケーブルテレビでも放送しています。



ABS

わがまち大好き秋田市長です(月1回)

8/17(日)11:40~11:55 ●大森山動物園から

ラジオ

エフエム秋田	秋田市マンデー555	毎週月曜日	17:55~
ABSラジオ	秋田市今週のいちネタ	毎週火曜日	10:30~
エフエム樺台	午後スタ	毎週水曜日	14:00~

- 特定健康診査を受けましょう
- 夜の動物園へ行こう!



平成
26
年度版

秋田市民便利帳と
NTTタウンページ・
ハローページの合冊版を配布

市の窓口や業務内容などの行政情報と生活情報を1冊にまとめた「秋田市民便利帳」と、NTTの「タウンページ・ハローページ」の合冊版(A4版、764ページ)を、8月初旬から市内全戸にお配りします。

配布期間は約1か月ほどですが、8月中に届かなかった場合は、下記のタウンページセンターへご連絡ください。

未配布の
問い合わせ ☎0120-506-309
(平日の9:00~17:00)

*市民便利帳についての問い合わせは広報広聴課へ。
☎(866)2034

日本消化器病学会東北支部

市民公開講座

入場無料
直接会場へ

消化器系がんの
予防と治療について

日時 8月16日(土) 13:30~15:30

会場 にぎわい交流館2階多目的ホール

がんによる死亡を防ぐには、食生活をはじめとした生活習慣の見直し、がんの発生元の治療、早期発見のためのがん検診が大切です。

また、がんになっても体に負担の少ない治療法もあります。この講座では、県民に多いがんを中心に専門医が分かりやすく講演します。

講演内容と講師(いずれも市立秋田総合病院の医師)

- ①がん死予防のための生活習慣について(日常生活で気を付けたい事)
…消化器内科・石井 元 先生
- ②胃がん、大腸がんの内視鏡的治療について(皮膚を傷つけず体に負担の少ない治療)
…消化器内科・辻 剛俊 先生
- ③胃がん、大腸がんの腹腔鏡下手術について(傷口が小さく回復の早い治療)
…外科・太田 栄 先生
- ④増えている病氣^{すい}臓がんについて
…外科・佐藤 勤 先生

問 地方独立行政法人 市立秋田総合病院事務局総務課☎(823)4171・FAX(866)0797

© YAYOI KUSAMA



千秋美術館の
とおき
情報をご紹介

☎(836)7860

に行こう!



「レモンスカッシュ」
1984年
シルクスクリーン

千秋美術館開館25周年記念
秋田県立美術館リニューアルオープン1周年記念

くさまやよい
草間彌生 永遠の永遠の永遠

会期 9月7日(日)まで開催中
10:00~18:00(入館は17:30まで)

会場 千秋美術館
秋田県立美術館 1階県民ギャラリー

観覧料 1,200円 大学生600円 高校生以下無料

関連事業・コンサート

栗コーダーカルテット
あきたの夏の2本立て!



8月16日(土) アトリオン音楽ホール

- ①かぞくできこうマチネ公演…15:00~16:15
- ②大人のためのソワレ公演…18:00~19:15

映画「草間彌生 -わたし大好き-」の音楽を担当した“栗コーダーカルテット”(上の写真)が公演します。

- 入場チケット(前売券)
- ①…3,000円(3歳以上小学生以下1,000円)
 - ②…3,000円(小学生以下1,000円)
 - ①②のセット券は5,500円

- *当日券はいずれも上記金額の500円増し(セット券を除く)。前売券のお買い求めは、アトリオン事業部、ローソンチケット、秋田駅トピコ内caoca広場などで。
- *セット券はアトリオン事業部のみで取り扱います。
- *②の公演は、就学前のお子さんは入場できません。

コンサートの問い合わせ アトリオン事業部☎(836)7803

日時 8月4日(月)17日(日) 9:30~16:30
会場 旧黒澤家住宅(一つ森公園内)
旧黒澤家住宅(一つ森公園内)



写真で旧黒澤家住宅や千秋公園などを紹介します。入場料100円(高校生以下無料)。ぜひお越しください。

問 佐竹史料館☎(832)7892



お盆もイベント満載 ザ・ブーンへGO!

クアドーム ザ・ブーンはお盆期間もイベントいっぱい! 入館料は510円(中・高校生410円、小学生以下300円、3歳未満無料)。☎(827)2301

★プールエリアでお楽しみイベント♪

小学生以下が対象。8月24日(日)までの土・日曜の11:30~と15:00~。先着各50人。景品あり。

★お笑いコンビ“ちえず”爆笑トーク&ライブ

8月14日(木)、11:00~と14:00~。
楽しいゲームでプレゼントもあるよ!



★ガヤルダーハチ ふれあいショー

8月15日(金)、11:30~と15:00~。秋田犬が変身したヒーロー“ガヤルダーハチ”が登場!

★レストラン^{おいだら}太平・抽選で1品無料プレゼント

8月14日(木)から17日(日)までの14:00~15:00。レストラン利用者で、じゃんけんにも勝ったかた(1人)のメニュー1品を無料でご提供! また期間中、お盆特別メニューもご用意しています。



- ・参加無料
- ・直接会場へどうぞ

いきいきサロン

65歳以上のかたが対象です。時間はいずれも10:00~12:00。①、②は動きやすい服装でお越しください。

- ①ADL体操▶8月5日(火)、大森山老人と子どもの家で。☎(828)1651
- ②3B体操▶8月6日(水)、八橋老人いこいの家で。☎(862)6025
- ③演歌・歌謡教室▶8月7日(木)、飯島老人いこいの家で。☎(845)3692

ゆうゆうクラブ

かぎ針編みの春夏カーディガン

対象▶60歳以上のかた
日時▶9月5日(金)・19日(金)、10月3日(金)・17日(金)・31日(金)、11月7日(金)・21日(金)の7回、10:00~12:00
会場▶雄和ふれあいプラザ☎(886)5071
持ち物▶夏糸または毛糸、かぎ針3号、裁縫道具、筆記用具(詳しくは、雄和ふれあいプラザにお問い合わせを)



市民相談センター 専門相談

市役所1階の市民相談センターでは、各種専門相談を毎月無料で行っていきます。相談時間は1人30分(法律相談は20分)。日程などは、広報あきた第3金曜日発行号をご覧ください。

問い合わせ 市民相談センター☎(866)2039

法律相談(予約制)

日時▶第1・3木曜日、9:00~11:40 対応▶弁護士
内容▶金銭、借家、借地、契約、離婚、遺言・相続、交通・労災事故、損害賠償など

*偶数月の第2木曜日9:00~11:40は北部市民サービスセンターで、奇数月の第2木曜日9:00~11:40は西部市民サービスセンターで、偶数月の第1木曜日13:30~16:10は秋田テルサ(御所野)で実施します。

司法書士相談(予約制)

日時▶第2火曜日、13:00~16:00 対応▶司法書士
内容▶登記、相続、借金、成年後見制度など

各種年金・社会保険等相談(予約制)

日時▶第2金曜日、13:00~16:00 対応▶社会保険労務士
内容▶各種年金、雇用保険、労務問題など

公証人・遺言相談(予約制)

日時▶第3火曜日、9:00~12:00 対応▶公証人
内容▶遺言や相続などの公正証書の作成、相談

税務相談(予約制)

日時▶第3火曜日、13:00~16:00 対応▶税理士
内容▶贈与税、相続税、所得税など税務全般

行政書士相談(予約制)

日時▶第1金曜日、13:00~16:00 対応▶行政書士
内容▶遺産分割協議書、遺言書、内容証明などの文案や許認可申請

行政相談(予約不要、当日受付)

日時▶第2水曜日、13:00~16:00 対応▶行政相談委員
内容▶国の制度や手続きなど、行政活動全般に対する苦情や要望など

人権・困りごと相談(予約不要、当日受付)

日時▶第2木曜日、13:00~16:00 対応▶人権擁護委員
内容▶いじめ、虐待、プライバシー、差別問題など

案内

- ・料金の記載がないものは無料です
- ・申込方法がないものは直接会場へ

8月はAターン就職促進月間 Aターン就職相談会

県外在住で、秋田への就職・定住を希望するかた(学生含む)や、その家族の相談に応じます。家族などのAターン希望者にお知らせください。
日時▶8月14日(木)・15日(金)、10:00~17:00 会場▶アトリオン3階
問▶(公財)秋田県ふるさと定住機構 ☎(826)1731

Aターン相談窓口(随時対応)
県ふるさと定住機構☎(826)1731
ハローワーク秋田☎(864)4111
県雇用労働政策課☎(860)2336
Aターンプラザ秋田(東京)☎0120-122-255

無料相談へどうぞ

■障がい児者総合相談会

在宅生活や就職の相談に応じます。
日時▶8月17日(日)13:30~16:00
会場▶遊学舎研修室(上北手)
問▶竹生寮☎(834)2577

■法律相談

法律、相続などの相談に小泉美佐都弁護士が応じます。

日時▶8月18日(月)10:00~12:00
会場▶市老人福祉センター 先着▶6人 申込▶8月4日(月)10:00から市社協ふれあい福祉相談センター ☎(863)6006(電話のみ)

■就学や教育に関する相談会

子どもの発達や気になる行動、就学などの相談に応じます。日時▶8月18日(月)10:00~15:00 会場▶秋田県総合教育センター(潟上市天王)
申込▶市教育研究所☎(865)2530

■人権相談

差別、いじめなどでお困りのかたは、全国共同人権相談ダイヤルへ。☎0570-003-110

◆人権擁護委員の委嘱(再任) 高橋芳三さんと浅野進さんが、法務大臣から人権擁護委員に委嘱されました。

みんなの掲示板③

■福祉の就職フェア 福祉施設事業所担当者との個別面談や適性診断など。対象▶福祉分野への就職希望者や関心のあるかた(事業所との面談

は、求職中のかたと大学、短大、専門学校で今年度卒業予定のかたのみ) 日時▶8月7日(木)13:00~16:30(受け付けは15:00まで)

会場▶秋田ビューホテル4階

問▶県社会福祉協議会☎(864)2880

■若者の語り場

日頃の悩みを話し合い、ストレスや不安を軽減します。

対象▶39歳以下のかた 日時▶8月16日(土)15:00~17:00 会場▶遊学舎大広間(上北手) 参加費▶500円
問▶NPO目的のある旅代表の草野さん☎080-3088-7506

■在宅介護者のつどい

寝たきりや認知症のかたを介護する悩みや、日頃の思いを語り合う場です。日時▶

8月18日(月)13:30~15:00 会場▶市保健センター(八橋) 問▶つどい代表の小野さん☎090-9037-4482

■うつ病患者の家族の会

ひとりで悩まずみんなで話し合しましょう。

日時▶8月20日(水)10:00~12:00
会場▶ジョイナス(千秋)
問▶ファミリーサポート桜の会の村山さん☎(845)8079

■「あきた国際フェスティバル2014」のブース出展者とボランティアを募集

国際交流・協力などに取り組む団体や、ボランティアを募集します。申し込みは8月16日(土)まで。詳しくは下記ホームページで。

イベント日時▶10月18日(土)・19日(日) 会場▶アトリオン地下1階 問▶秋田県国際交流協会☎(893)5499 <http://www.aiahome.or.jp/>

■秋田県育英会の奨学生を募集

平成27年度に大学や短大、専修学校に進学予定の県出身者が対象。奨学金の種類は、大学月額奨学金と大学・専修学校の入学一時金。詳しくは下記にお問い合わせください。

申込期限▶8月20日(水)(必着)まで。問▶秋田県育英会☎(867)2311

■犬を飼っているかたへ〜電気メーター検針時のご配慮をお願いします

電気の検針員が、犬に吠えられて検針ができない、咬みつかれるなどの事故が起きています。円滑な検針を行うため、飼い主のみなさまにはご配慮、ご協力をお願いします。

問▶東北電力コールセンター☎0120-175-466(平日9:00~17:00)

健康

- ・料金の記載がないものは無料です
- ・申込方法がないものは直接会場へ

健康相談

会場は市保健センター(八橋)。

■食生活相談

肥満、高血圧、糖尿病などのかたの食事相談に応じます。

日時▶8月12日(火)9:30~16:30
先着▶5人 申込▶8月4日(月)8:30から保健予防課☎(883)1178

■歯科健康相談

歯周病やむし歯など、歯の相談に歯科衛生士が応じます。

日時▶8月29日(金)9:30~12:00
申込▶保健予防課☎(883)1178

ビューティーヘルスセミナー

健康の講話や調理実習、エクササイズなどで若々しい体作りを!

対象▶40歳~64歳の女性

日時▶9月11日(木)・25日(木)、10月9日(木)・23日(木)の4回、10:00~12:00(10月23日のみ14:00まで)

会場▶市保健センター(八橋)

定員▶25人(定員超の場合は、初参加または4日間参加できるかたを優先)

申込▶8月4日(月)8:30から保健予防課☎(883)1178

ボクササイズでリフレッシュ

対象▶39歳以下のかた

日時▶8月25日(月)、9月1日(月)、19:00~20:30 会場▶サンパル秋田(文化会館内) 先着▶15人

申込▶8月5日(火)9:00から勤労青少年ホーム☎(824)5378

みんなの掲示板④

■市民スポーツ祭 グラウンド・ゴルフ

日時▶9月7日(日)8:40~ 会場▶太平山リゾート公園グラウンド・ゴルフ場 参加費▶1,000円 申込▶8月27日(水)まで秋田市グラウンド・ゴルフ協会の高橋さん☎(845)7338

■石綿が原因の病気の各種給付が受けられます

アスベスト(石綿)が原因で病気になったかたや、亡くなったかたのご遺族は、認定されると各種給付を受けることができます。詳しくはお問い合わせください。

問▶秋田労働局☎(883)4275

催し物

- ・料金の記載がないものは無料です
- ・申込方法がないものは直接会場へ



つちぎき としょかん こうえんかい こうざ 土崎図書館の講演会・講座

会場は土崎図書館。申し込み(①②のみ)は、8月5日(火)10:00から土崎図書館へ。☎(845)0572

①**市民文化講演会「壁に当たった時こそ、人生の勝負」** 講師はレスリング選手として国体、オリンピックなどで活躍した秋田大学男鹿なまはげ分校長の茂木優さん。

対象▶中学生以上 日時▶8月20日(水)13:30~15:00 定員▶80人

②**市民文化講座『白樺』派の文学と『種蒔く人』、そしてそれから** 日時▶8月24日(日)・26日(火)、14:00~15:30 内容▶24日は有島武郎と武者小路実篤、「種蒔く人」を創刊した金子洋文・今野賢三の講座。26日は室生犀星が原作、ドラマ脚本が金子洋文の「あにいうと」の講座(1日のみの受講可) 定員▶各50人

③**土崎図書館まつり** 図書リサイクル市や図書館クイズなど。

日時▶10月4日(土)10:00~15:00

★**リサイクル市用の図書を募集**…9月15日(月)まで、土崎図書館へお持ちください(雑誌、参考書、辞書、百科事典は受け付けません)。ご協力をお願いします。

なつ まつ 夏はやっぱりお祭り♪

■仲小路ミュージアムストリート

県在住のアーティストや中・高校生による公開制作、ストリートライブ、秋田の食の屋台など。日時▶8月3日(日)から6日(水)まで、10:00~21:30 会場▶仲小路通り(中通)

問▶県文化振興課☎(860)1530

■ごしょの納涼まつり

日時▶8月9日(土)11:00~13:00

会場▶リフレッシュガーデン(御所野) 内容▶ウオークゴルフゲーム、記憶ゲーム、スイカ割り、エコ体験工作教室(小学生が対象。10:45~、先着20人)、流しそうめん(11:30~)など。景品などがなくなり次第終了。

★**花の寄せ植え教室**…11:00~と11:40~、定員各20人。完成品は

差し上げます。申し込みは、8月4日(月)9:00から下記電話へ。

問▶秋田市総合振興公社☎(829)0221

■第1回草生津交流・納涼音楽祭

日時▶8月9日(土)15:00~20:00

会場▶コスモス広場(八橋の大道東橋たもと) 内容▶カラオケ大会(15:00~)、オカリナ・ギターなどのコンサート(18:00~)、射的などのキッズ無料コーナー、出店など

問▶コスモス広場管理運営委員会の小松さん☎(865)6147

しんせん 新鮮がいちばん!

■**川尻朝市** 新鮮な取れたて野菜などを直売します。抽選会もあり。

日時▶8月2日(土)9:30~11:00

会場▶川尻総社神社境内(駐車場はありません。車での来場はご遠慮ください) 問▶農業農村振興課☎(866)2116

■**卸売市場開放デー** 外旭川の卸売市場を一般開放。水産物や青果、花きを特別販売します。日時▶8月9日(土)9:00~12:00 問▶秋田市卸売市場協会☎(869)5255

■**土崎みなと朝市** 物販や好きなおかずを選んで作る「のつけ丼」の販売、子ども向けイベントなど。

日時(11月までの第2日曜)▶8月10日(日)、9月14日(日)、10月12日(日)、11月9日(日)、7:00~12:00

会場▶土崎港中央一丁目(通称レンガ通り) 問▶港商友会事務局☎(847)0085(平日10:00~14:00)

けいじばん みんなの掲示板②

■**中央公園ミステリーウォーク** 園内を歩きながらクイズを解こう。問題は小学校低学年と中学年向けの2種。参加賞あり。雨天中止。日時▶8月2日(土)から17日(日)までの9:30~15:00 会場▶雄和の中央公園スポーツゾーン(受け付けはトレーニングセンターアリーナ) 参加費▶200円 問▶県立中央公園事務所☎(886)3131

■**おやこミュージカル「ノラのパライス」** 日時▶8月3日(日)13:00~と17:00~の2回公演 会場▶セリオンプラザ 入場料▶500円 問▶事務局の安宅さん☎090-5846-5340

■**海の楽校** 地引き網体験や子ども向けサーフィン教室、貝殻アクセサ

リー作りなど。対象▶4歳~小学6年生(保護者同伴) 日時▶8月3日(日)10:00~16:00 会場▶桂浜海水浴場 定員▶30人 参加費▶1人2,000円(地引き網体験のみは1,000円)

申込▶NPO法人あきたドリームウェイの藤田さん☎090-3122-2435

■**土崎空襲犠牲者追悼平和祈念式典と「子どもたちから平和のメッセージ」発表会** 日時▶8月14日(木)10:00~12:30 会場▶セリオン2階イベントホール 問▶土崎港被爆市民会議の伊藤さん☎(845)2688

■**営業セミナー** 秋田北法人会と秋田南法人会の共催。「単価を上げる販売技術」がテーマです。日時▶8月21日(木)13:30~16:30 会場▶ユースパル(寺内) 受講料▶2,000円(会員1,000円) 定員▶75人 申込▶(公社)秋田北法人会☎(845)8078

■**講演会「日本の子どもの心に風邪をひかしてはならぬ!!~秋田の教育から学ぶもの」** 講師は広島能力開発事務所主宰の松尾健史さん。日時▶8月23日(土)10:00~11:30 会場▶南部市民サービスセンター 受講料▶500円 定員▶100人 申込▶8月15日(金)まで夢・未来塾の花田さん☎(839)4342

■**テクノゾーンフェスタ~県総合食品研究センターを一般公開** 酵母などの観察や実験、探検ツアーなど。オリジナルスイーツを試食しながらの講演会(小学生以上が対象。14:00~15:15、定員100人)の希望者は下記の電話へ申し込みが必要です。

日時▶8月24日(日)13:00~16:30

会場▶問▶秋田県総合食品研究センター(新屋町)☎(888)2000

■**「自閉症」とその支援を正しく理解するための講演会** 主催は県発達障害者支援センターほか。講師はアメリカ・ノースカロライナ大学のゲーリー・メジボフ教授。日時▶8月31日(日)10:00~16:15 会場▶文化会館 受講料▶3,240円 定員▶800人 申込▶はがきかFAX、Eメールで申し込み。詳しくは、近畿日本ツーリスト(株)第7営業支店(☎03-6891-9456)か、朝日新聞厚生文化事業団のホームページでご確認ください。

http://www.asahi-welfare.or.jp/

講座

- ・料金の記載がないものは無料です
- ・申込方法がないものは直接会場へ

親子ウイナー手作り体験

対象▶小学生と保護者
 日時▶8月20日(水)10:00~13:00
 会場▶河辺総合福祉交流センター
 参加費▶1組500円、保険料1人10円
 先着▶10組
 申込▶8月4日(月)9:00から河辺市民サービスセンター☎(882)5171

史跡秋田城跡 発掘体験教室

古代の城跡の史跡秋田城跡で、発掘調査を体験しよう！先着15人。

対象▶小・中学生
 日時▶8月23日(土)10:00~12:00
 会場▶秋田城跡発掘調査現場(寺内)
 申込▶8月4日(月)8:30から秋田城跡調査事務所☎(845)1837

テルサの9月の料理教室

時間はいずれも10:00~13:00。会場と申し込み(8月5日(火)10:00からは秋田テルサへ。☎(826)1800 *開催日(いずれも9月)、材料費、定員の順で記載しています。

- ①野菜ソムリエが伝授・ナスづくし▶3日(水)、1,950円、24人
- ②初秋御膳▶5日(金)、1,950円、20人
- ③マドレーヌ(初心者向け)▶10日(水)、1,200円、12人
- ④和菓子(茶まんじゅう・栗まんじゅう)▶12日(金)、1,950円、16人
- ⑤野菜ソムリエが伝授・飾り寿司(初心者向け)▶17日(水)、1,950円、24人
- ⑥サツマイモとリンゴのおかず・お菓子▶19日(金)、1,950円、16人
- ⑦シュークリーム▶24日(水)、1,500円、12人
- ⑧おやつとおかずの寒天▶27日(土)、1,950円、20人

女性学習センターの講座

会場はサンパル秋田(文化会館内)。申し込みは8月4日(月)9:00から女性学習センターへ。☎(824)7764

①グループ活動公開講座「はじめての手話」同センターの手話サークルの活動を体験。手話でのあいさつ

親子環境教室 エコ科学実験

発砲スチロールを使ったスタンプ作りや電池作りなどの科学実験を通して「エコ」を体験！

対象▶小学4年~6年生と保護者
 日時▶8月22日(金)9:00~11:00
 会場▶秋田大学 鉱業博物館(手形)
 先着▶30人

申込▶8月4日(月)8:30から環境総務課☎(863)6862



科学☆E 夢☆中

参加無料

自然科学学習館 THE KAGAKU

伝統的な鑄造技術と最先端技術の「3Dプリンター」で、鑄物作りに挑戦！最先端機器の見学も。

対象▶小学5年~中学3年生
 日時▶8月24日(日)12:20~16:30
 会場▶アルヴェ4階自然科学学習館、新屋町の秋田県産業技術センター(バスで移動) 先着▶20人

申込▶8月5日(火)16:00から自然科学学習館☎(887)5330

や自己紹介など。日時▶8月25日(月)10:00~12:00 定員▶15人

②コミュニケーション女性学級(実践トレーニングコース) 対象▶アサー

ティブトレーニング(自分も相手も大切に自らを表現する手法)の基礎を学んだことがある女性 日時▶8月26日(火)から9月30日(火)までの火曜に4回、10:00~12:00 定員▶7人

③ワークライフセミナー「心も体も柔らかに健康について学ぼう」 ストレッチやパステル和みアート、心の健康の学習など。日時▶8月27日(水)から9月24日(水)までの水曜に4回、18:30~20:00 定員▶20人

④親のためのセミナー「楽しく子育て自分育ち」 親同士の交流を通して育児を考えます。おやつ作りやお子さんと一緒にの活動も。託児あり(定員7人。要申込)。日時▶8月28日(木)から10月30日(木)までの木曜に7回、10:30~12:00 おやつ材料費▶400円 定員▶15人

パソコン教室 エクセル基礎

対象▶エクセル(表計算ソフト)初心者
 日時▶9月5日(金)10:00~15:00
 会場▶雄和市民サービスセンター
 テキスト代▶800円 先着▶10人
 申込▶8月4日(月)9:00から雄和市民サービスセンター☎(886)5540

秋田南消防署の救命講習

応急手当やAEDの使い方など。

日時▶8月31日(日)9:00~12:00

会場▶南部市民サービスセンター
 先着▶20人

申込▶8月2日(土)から秋田南消防署 ☎(839)9551

みんなの掲示板①

■英語で学ぶジェンダー 講師は秋田大学准教授の和泉浩さん。日時▶8月21日(木)(予定)から来年2月までの第1・3木曜に月2回、10:30~12:00 会場▶秋田大学(手形)
 申込▶代表の伊藤さん☎(874)8863

■観葉植物の再生教室 下枝が枯れてバランスが崩れた、ゴムノキやドラセナなどの観葉植物の再生方法を学びます。日時▶8月22日(金)10:00~11:00 会場▶一つ森コミュニティ体育館 定員▶25人
 申込▶8月4日(月)9:00から同体育館 ☎(831)8300

■親子で作ろう! エコキャンドル 使用済みの天ぷら油でエコキャンドルを作ります。空き缶収集車の乗車体験、クイズ(景品あり)なども。対象▶小学生と保護者 日時▶8月23日(土)9:30~11:30 会場▶リサイクルプラザ(河辺豊成) 先着▶20組
 申込▶8月4日(月)9:00から秋田市総合振興公社☎(829)3568

■吹き矢体験教室 日時▶8月29日(金)10:00~12:00 会場▶八橋地区コミセン体育館 問▶楽しく吹き矢の谷口さん☎(867)1219

8月17日(日)

雄和新波商店街ほか

*雨天時は雄和南体育館。

大正寺おけさ総踊り

16:00～、新波商店街

地元団体ほか、大仙市、由利本荘市、大湯村の団体などが友情参加。18連(団体)約300人が、華やかに新波商店街を踊り歩きます。

おけさの郷 芸能文化の祭典

17:30～、JA新あきた大正寺相談所駐車場

出演は、雄和中学校吹奏楽部、大正寺小学校児童、南外釜坂おけさ会(大仙市)、ヤートセ秋田祭「酔楽天」ほか。特別ゲストは、浅野梅若社中、梅若梅朝一行(大阪市)、津軽三味線 渋谷和生一行(弘前市)。

雄物川を彩る花火大会

20:00～、JA新あきた大正寺
相談所近くの雄物川河畔

メッセージ花火や創造花火「がんばろう東北・国民文化祭開催応援花火」など、約1,000発を打ち上げます。



問い合わせ 大正寺おけさ祭実行委員会の
加藤さん ☎090-8781-7403



第30回 大正寺おけさまつり