

平成27年「東北六魂祭」秋田開催が決定！

開催日・会場・内容などは、来年1月中に決定します。詳しくは、改めてお知らせします。東北六魂祭実行委員会事務局（観光物産課内）☎(866)6642

広報あきた

市民の生活情報誌

2014
平成26年
12月19日号
NO.1831



東北は一つ！



子ども未来センターの“よちよち広場”におじゃましました(11月27日)

元気な笑顔は ➡ 13ページも見てネ♪

2…年末年始の公共サービス

4…1/12(月・祝)は市民一斉除雪デー

愛称“いーぱる”と“みのりあ”

5…雪寄せ・雪下ろし事業者一覧

6…市役所からのお知らせ

10…井戸端市民通信

12…育児／情報チャンネルa

20…なかいちウィンターパーク

◆広報あきた1月2日号は、12月24日(水)～1月2日(金)にお届けします。

年末年始の公共サービス



市役所の通常業務は12月27日(土)から
来年1月4日(日)までお休みします。

* 文中の「SC」は、サービスセンターの略です。

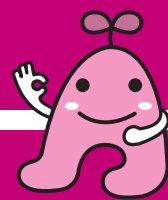

戸籍の届出

市民課 ☎(866)2018

婚姻・出生・死亡届などは、
休みの日も市役所本庁、北
部・西部・河辺・雄和の各市
民SC(南部は除く)の守衛室
で受け付けます。



本庁の守衛室はこちらから

受付時間▶本庁…24時間／北部市民SC・西部市民SC…
午前8時30分～午後9時30分／河辺市民SC・雄和市民
SC…午前8時30分～午後5時15分

* 斎場は、1月1日(木)のみ休業します。



住民票などの写しの 自動交付機を休止します

自動交付機の設置場所▶市役所本
庁、北部・西部・南部の各市民SC、
秋田テルサ、にぎわい交流館、ア
ルヴェ 駅東SC

休止期間▶12月31日(水)～1月3日
(土)(駅東SCのみ29日(月)から休止)

* 12月29日(月)・30日(火)の利用は、午後5時までとなります。

年末年始に開く市の窓口

開庁時間▶午前8時30分～午後5時15分

市役所本庁の開庁日▶12月29日(月)・30日(火)

次の窓口を開きます

市民課、国保年金課(収納推進室を含む)、後期高
齢医療課、市民税課、資産税課、子ども総務課、子
ども育成課(保育所・幼稚園業務のみ)、障がい福祉
課、長寿福祉課、保護第一課・保護第二課、介護保
険課、納税課、特別滞納整理課

* 納税課と特別滞納整理課は27日(土)・28日(日)も開きます。



「不明な点は、遠慮なくお尋ねください」(市民課窓口)

ごみ収集

環境都市推進課
☎(863)6631

家庭ごみ▶12月31日(水)から1月4日(日)まで休み
資源化物▶12月27日(土)から1月4日(日)まで休み
総合環境センター(河辺豊成)へのごみの自己搬入

12月30日(火)から1月4日(日)まで休み

粗大ごみ▶12月27日(土)から1月4日(日)まで休み

* 粗大ごみの申し込みは専用電話へどうぞ。☎(839)2002

(平日の午前9時～午後4時)

祝日の収集▶12月23日(火)の「天皇誕生日」と1月12日
(月)の「成人の日」は、通常どおり家庭ごみと資源化物を
収集します。

し尿くみ取り 環境都市推進課 ☎(865)1107

12月31日(水)から1月4日(日)まで、業務をお休み
します(一部、30日(火)午後休業あり)。詳しくは、し尿
くみ取りの各地区担当業者へお問い合わせください。

- くみ取り口の除排雪にご協力ください。
- 定額制料金でくみ取りのご家庭は、人数に変更があ
った場合、速やかに担当業者へご連絡ください。

アルヴェ 駅東サービスセンターの開庁日▶

12月27日(土)・28日(日)、1月4日(日)

開庁時間は午前9時～午後5時。アルヴェ内の有料
施設の受付窓口と市民交流サロンは、12月29日(月)か
ら1月3日(土)までお休みします。

北部・西部・河辺・雄和・南部の各市民サービスセ ンターの開庁日▶12月29日(月)・30日(火)

取扱業務は、住民票・戸籍の届出、市税の納付など
です。貸出施設は12月29日(月)から1月3日(土)まで
お休みします。

各市民SC内の子育て交流ひろばのお休み

北部・西部・南部…12月29日(月)～1月3日(土)

河辺・雄和…12月27日(土)～1月4日(日)

* 住民基本台帳ネットワーク(広域交付の住民票の交付申請や住基カードによる転入届など)と、公的個人認証サービス(電子証明書の交付申請など)は利用できません。



年末年始の

救急外来

市立秋田総合病院の一般外来は、12月27日(土)から1月4日(日)までお休みします。救急外来は24時間休まず診療します。

また、小児科・耳鼻咽喉科は下記の時間に担当医が救急診療します。

診療時間

小児科救急▶午前9時30分～午後10時30分

耳鼻咽喉科救急▶午後7時30分～10時30分

*上記の時間以外は、一般の救急外来を受診してください。

問い合わせ 市立秋田総合病院 ☎(823)4171

例年、冬期間は渋滞が発生しやすく、路線バスなどが時間通りに運行することや除排雪作業に支障をきたす状況になっています。

通勤や通学などで外出する際は、できるだけマイカーを控え、バスなどの公共交通機関や徒歩に切り替えましょう。

交通政策課 ☎(866)2085

秋田中央交通の年末年始のバスダイヤは、12月30日(火)が土・日、祝日ダイヤに、12月31日(水)～1月3日(土)が特別ダイヤ(*)になります。秋田中央交通(株)営業部

☎(823)4413

*土・日、祝日ダイヤで運行しますが、時刻表に□印が付いているバスは運休します。



表紙のはなし♪

0～1歳の赤ちゃんを対象とした“よちよち広場”。もの怖じしない子、ママにぎゅっと抱きつく子。赤ちゃんの表情も十人十色です。でも、手遊び歌が1曲終わる頃には、みんなニッコリ、夢中でした。

編集発行 ■ 秋田市広報広聴課 ☎(866)2034

“広報あきた”は毎月第1・第3金曜日発行です。

秋田市ホームページ <http://www.city.akita.akita.jp/>

秋田市公式ツイッター <https://twitter.com/akitacity>

秋田市Facebookページ

<http://www.facebook.com/city.akita>

*「エガオいただき！」のコーナーはお休みします。

おもな公共施設の年末年始の休館など

…………… 年末年始も無休です！ ……………

にぎわい交流館(12月31日(水)は年明け午前1時まで)／クアドーム ザ・ブーン(12月31日(水)は午後5時まで)／太平山スキー場オーパス／森林学習館木こりの宿／トレーラーハウス／河辺岩見温泉(12月31日(水)から1月3日(土)までは、午前10時～午後7時)／ユアシス／フォンテAKITA6階公共施設(子ども広場、美大サテライトセンター、フォンテ文庫など)

*子ども広場は、12月31日(水)～1月2日(金)が午後6時まで、フォンテ文庫の市民学習スペースは、12月31日(水)が午後6時、1月1日(木)・2日(金)が午後7時までです。

・セリオンは、年内は無休で営業します。1月1日(木)から4日(日)は通常営業しますが、館内のお店は閉店しています。5日(月)からは、施設の修繕のため全館が休館します。

…… 12月29日(月)～1月3日(土)が休館 ……

各地区コミュニティセンター／サンパル秋田(中央公民館・女性学習センター・勤労青少年ホーム)／各公民館／老人いこいの家(八橋・飯島・大森山)／御所野ふれあいセンター／将軍野高齢者学習センター／河辺総合福祉交流センター／ふれあい交流館かわべ／太平山自然学習センター／文化会館／千秋美術館／赤れんが郷土館／民俗芸能伝承館・旧金子家住宅／佐竹史料館／旧黒澤家住宅／各体育館(市立・茨島・北部市民サービスセンター・河辺・雄和・雄和南)／一つ森公園(体育館・弓道場)／勝平屋内ゲートボール場／光沼アリーナ／北野田公園アリーナ／セリオンプラザ／雄和里の家／子ども未来センター／自然科学学習館

…… 12月28日(日)～1月4日(日)が休館 ……

各児童館／各地域センター(12月27日(土)も休館)／市老人福祉センター

…… 12月29日(月)～1月5日(月)が休館 ……

市立図書館(明德館・土崎・新屋・雄和・明德館河辺分館)／視聴覚ライブラリー(河辺)／アトリエももさだ

…… 12月31日(水)・1月1日(木)が休館 ……

秋田テルサ／サンライフ秋田／西部体育館

*12月29日(月)・30日(火)、1月2日(金)・3日(土)の利用時間は、テルサ、サンライフが午前9時～午後4時30分、西部体育館が午前9時～午後5時。なお、1月2日(金)はサンライフのプールが利用できません。

・雄和のサイクリングターミナルは12月30日(火)から1月2日(金)まで、ヴィラフローラは12月30日(火)から1月3日(土)まで休館します。

・久保田城御隅櫓は3月末まで休館します。ただし、元日は、午前9時から午後4時30分まで開館します。



除排雪のお問い合わせは
コールセンターへ

☎(08888)94000
午前8時～午後8時

●道路豪雪対策本部設置時は、24時間体制です。

1月12日(月・祝日)は

市民一斉 除雪デー

1月12日(月・祝日)午前9時からおむね正午まで、「市民一斉除雪デー」を実施します。小学校周辺の通学路、各町内で定めた場所、自宅周辺など、地域の身近な場所で作業にご参加ください。

各町内で自主的に行う場合、排雪用のトラックは、必要に応じて道路除排雪対策本部が準備します。スコップ、スノーダンプなどは、各自でご準備ください。

みんなで頑張ろう!



前回の一斉除雪の様子(桜地区)

集合場所

・小学校周辺の通学路などの除排雪作業に参加するかたは、各地区の小学校へ。ただし、小学校によっては、敷地に駐車できない場合がありますのでご配慮をお願いします。
・各町内会の自主的な計画による除排雪作業は、町内会指定の場所へ

問い合わせ

一斉除雪に関しては建設総務課 ☎(08888)2132
町内会に関しては生活総務課 ☎(08888)2211
通学路に関しては学事課 ☎(08888)2243

称定 愛決

たくさんのご応募ありがとうございました



完成予想図



感謝状贈呈式で、
秋元さんと穂積市長
(11月26日)



すでに完成している施設の管理棟

(仮称)東部市民サービスセンター

「いーばる」

来年8月に東部公民館のとなりで開催する(仮称)東部市民サービスセンターの愛称に466点の応募があり、審査の結果、秋元裕貴さん(広面小学校5年)の作品「いーばる」が選ばれました。市民協働・地域分権推進課 ☎(866)2037

「いーばる」東部地域の「東」を意味する「EAST(いーすと)」の「いー」と、仲間を意味する「PAL(ぱる)」を組み合わせたもので、東部地域の仲間がたくさん集まる楽しくにぎやかな場所になつてほしいという願いが込められています

園芸振興拠点施設

「みのりあ」

来年4月に仁井田の旧農業試験場跡地に完成する園芸振興拠点施設(パイプハウス、ほ場、加工施設など)の愛称に45点の応募があり、審査の結果、吉田慶嗣さんの作品「みのりあ」が選ばれました。園芸振興センター ☎(838)0278

「みのりあ」(みのり、実り、稔り)と区域を意味する「area(えりあ)」を組み合わせました



料金は目安で、作業内容や家屋規模、雪の量などにより変わります。除雪現場を見てもらい見積書を取るなど、内容や料金は事前によくご確認ください。

スペースの都合で作業内容などはすべて掲載していません。詳しくは各事業者へお問い合わせください。

表中の記号▶ 作 = 作業員 夕 = ダンプ 口 = ローダー除排雪機 軽 = 軽トラック ト = トラック 小 = 小型除雪機

*この表は、募集により掲載希望があった事業者です(左上から申し込み順)。市が事業者をあつせん・紹介するものではありません。

事業者(所在)・連絡先…参考単価
ヤナタコーポレーション(豊岩)☎(828)4960・FAX(828)0550 作 1日13,000円 夕 1日15,000円、半日9,000円 口 1日40,000円、1時間6,000円
ベクトル(御所野)☎(863)5730・FAX(896)6067 作 1時間2,000円(高所作業は1,000円追加) 夕 1時間6,000円〜 口 1時間7,000円〜
暮らしの便利屋バイオアクリン(外旭川)☎・FAX(868)2091 作 1時間2,000円〜3,000円 軽 1回4,000円〜
UFP(寺内)☎(874)9262・FAX(874)9261 作 1日13,000円、半日7,000円 ト 1日16,000円、半日9,500円 口 1時間5,000円〜
YG住建(南通)☎(836)5160・FAX(853)1656 作 1日12,000円。トラック1日は5,000円加算
やまと(手形)☎(834)5361・FAX(834)5365 作 1日12,000円、屋根雪下ろし1日15,000円〜 夕 1日15,000円 口 1日38,000円、半日20,000円
旭興業(牛島)☎(835)8533・FAX(838)4004 作 1日10,000円 ト 半日15,000円 口 1時間7,000円
虻川工務店(八橋)☎・FAX(863)4523 作 1日14,000円、半日8,000円 ト 1回6,000円、1日22,000円 口 1時間8,000円
協建(外旭川)☎(853)0607・FAX(853)0624 作 1日10,000円 ト 1日15,000円 口 半日18,000円 小 半日10,000円
佐藤建築(雄和)☎・FAX(886)3483 作 1日13,000円、1時間1,700円 ト 1日15,000円 小 1日18,000円
住まいのコンビニ土日工業/佐々木建築工業(新屋)☎(865)7386・FAX(864)1258 作 1日15,000円〜20,000円。ダンプは1台約3,000円加算
便利ハウスいまの(仁井田)☎・FAX(839)4294 作 1日15,000円 軽 1回4,000円
ニワコン.com(上北手)☎(853)0277・FAX(853)0280 軽 1回5,000円〜 *屋根の雪下ろしは1階のみ可。
鈴ヤ工事店(柳田)☎・FAX(834)2080 作 半日7,500円〜 軽 1日15,000円〜 *秋田駅東地区に対応。
藤工商事(広面)☎(831)0081・FAX(834)6141 作 1時間2,000円 夕 1時間4,000円 口 1時間8,000円〜 *屋根の雪下ろし不可。
横田建築(楢山)☎090-7566-0240・FAX(835)9783 作 1時間2,500円 ト 1時間4,000円
ワタケン(新屋)☎(865)2363・FAX(862)1817 作 1時間2,600円 夕 1時間5,200円 *屋根の雪下ろし不可。

事業者(所在)・連絡先…参考単価
筒井木工(飯島)☎070-5320-8509・FAX(846)1589 作 1日2人対応で15,000円 軽 1日5,000円 *北部地域に対応。屋根の雪下ろし不可。
東日コーポレーション(仁井田)☎(884)1605・FAX(884)1606 作 1日13,000円〜 ト 1回15,000円〜
工藤住建(御野場)☎(839)6501・FAX(839)6987 作 1時間2,000円、屋根雪下ろし3,500円 ト 1日15,000円
ファーストジャパンコーポレーション(仁井田)☎(884)1177・FAX(884)1176 作 1日10,000円 軽 1回5,000円
ベスト運送(卸町)☎(896)1500・FAX(896)1502 作 1回2人対応で30,000円〜
石川工務店(牛島)☎(834)1439 作 1時間2,000円 ト 1時間2,500円
生活支援サービスヒポス(手形山)☎090-2848-7620、☎(837)6988 作 1日13,000円〜 *旧秋田市に対応。
佐々木建装(牛島)☎(839)3869・FAX(811)0355 作 1日10,000円、半日6,500円 軽 1日15,000円
成建装(豊岩)☎(853)9066・FAX(828)1118 作 1日12,000円、半日7,000円 ト 1日15,000円、半日8,500円
飯沢興業(牛島)☎(884)7331・FAX(884)7339 作 1時間3,000円、屋根雪下ろし1時間4,000円 口 1時間8,000円
安養寺建設(土崎)☎(845)1014・FAX(845)7751 作 1時間2,000円〜、屋根雪下ろし1時間3,000円〜 ト 1時間3,000円〜 *中央・北部地域に対応。
佐々木工業(飯島)☎・FAX(893)4435 作 1時間2,000円
タマベン(泉)☎・FAX(862)6270 作 1時間3,000円 軽 1日16,000円 ト 1時間3,000円
泉谷工業(土崎)☎・FAX(845)2770 作 1回10,000円〜 ト 1回5,000円〜
あきた便利屋(将軍野)☎(846)4384・FAX(880)5760 作 1時間3,000円。2時間以降2,000円ずつ加算 軽 1回12,000円
ベストリア(将軍野)☎(857)2567・FAX(857)2591 夕 1時間3,000円〜 口 1時間8,000円〜 *屋根の雪下ろし不可。
栄友建装(飯島)☎(853)6041・FAX(878)4365 作 1日10,000円、屋根雪下ろし1日12,000円。軽トラックは1回4,000円加算



市役所からの お知らせ

*市の事業について、詳しくは各課へお問い合わせいただくか、秋田市ホームページをご覧ください。http://www.city.akita.akita.jp/

政治家の寄付は 禁止されています



政治家の寄付および有権者が寄付を求めることは、法律で禁止されています。次の項目も禁止対象です。ご注意ください。

- ▼秘書などが代理で出席する場合の結婚祝いや葬儀の香典
- ▼地域の運動会・スポーツ大会、町内会の集会・旅行などへの寸志や飲食物などの差し入れ
- ▼祭りへの寄付・差し入れ
- ▼落成式・開店祝いなどの花輪
- ▼病氣見舞い、お歳暮・お年賀、入学祝い・卒業祝い、葬儀の花輪・供花

●問い合わせ 秋田市選挙管理委員会事務局 ☎(866)2260

農業委員会委員の 選挙人名簿の登録を

農業委員会では、毎年1月1日時点で、農業委員会委員選挙人名簿の登録資格調査を行います。名簿は3月31日に確定し、その後1年間、委員選挙に使用します。名簿の補充制度はありません。登録から漏れると資格があっても投票できませんので、必ず登録申請してください。登録者以外には、農業で使う軽油引取税の免税申請

などに必要な耕作証明書を交付できません。

- 登録資格▶秋田市に住所があり、来年3月31日時点で20歳以上で、
- ①②③のいずれかに該当するかた
- ①10㎡以上の農地を耕作して業務を営むかた
- ②①のかたと同居している親族とその配偶者で、年間60日以上耕作に従事しているかた
- ③10㎡以上の農地を耕作して業務を営む農業生産法人の組合員、社員または株主で、年間60日以上耕作に従事しているかた

●問い合わせ 秋田市農業委員会事務局 ☎(866)2270

エボラ出血熱の恐れがあるかたは保健所へ

今年3月以降、西アフリカのギニア、リベリア、シエラレオネを中心に、エボラ出血熱の流行が続いています。発熱症状のあるかたで、過去1か月の間に流行国へ滞在したことがあるかたは、直接医療機関を受診せず、必ず保健所へ連絡してください。

●問い合わせ 健康管理課 ☎(883)1180

難病医療費助成制度の 対象疾病が拡大します

来年1月1日から難病医療費助成の対象疾病が、110疾病に拡大されます。詳しくは、健康管理課へお問い合わせいただくか、市ホームページをご覧ください。

●問い合わせ 健康管理課 ☎(883)1180

今年度の乳がん検診 日程があとわずかです

来年3月31日時点で40歳以上の偶数歳の女性を対象に、乳がん検診のマンモグラフィ(乳房X線撮影)検査を行っています(定員あり)。視触診検査は、後日、医療機関で受診していただきます。

料金は40歳代が2千900円、50歳以上が2千300円。撮影の日程があとわずかです。ご希望のかたは、早めに保健予防課へお申し込みください。 ☎(883)1176
マンモグラフィ検査日程(1月分)

中央健診センター(川尻町)▶19日(月)・26日(月)(19日は夕方)

中通健康クリニック▶6日(火)以降の火・水・木曜日(祝日除く)

マンモグラフィと視触診検査を同日に受ける場合 次の医療機関へ、(一)の時間内にお申し込みを。

①市立秋田総合病院 ☎(867)7489(平日午前9時～午後3時)

*1月の夕暮れ乳がん検診(午後5時～7時)は、7日(水)と21日(水)。

②はしづめクリニック ☎(883)3388(診療時間内)

③あきた駅前内外科クリニック ☎(837)6500(月・火・木・金曜は午前9時～正午と午後2時～6時、土曜は午前9時～午後3時30分)

④あきた乳腺クリニック ☎(834)2061(月・火・木・金の午前11時45分～午後1時)

工業統計調査にご協力を願います

工業統計調査は、製造業を営む事業所(従業者4人以上)の1年間の生産活動を明らかにするため、12月31日時点で行われる調査です。12月中旬から、調査員が対象事業所へ調査票の配布に伺っていますので、ご回答をお願いします。 ●問い合わせ 情報統計課調査統括担当 ☎(866)1964



海外たすけあいにご協力を 今なお紛争や災害で苦しんでいる人や、恵まれない人などを支援するための寄付にご協力ください。寄付は、12月25日(木)まで郵便局、銀行、NHK秋田放送局などで受け付けています。日本赤十字社秋田県支部 ☎(864)2731

海外通販のトラブルに ご注意ください

インターネット通販で商品注文したところ、「代金を支払ったのに商品が届かない」「商品が模倣品のようだ」といった相談が寄せられています。このようなサイトは日本語で書かれているため、海外の運営サイトであっても気づかずに利用するケースがあります。

サイト内の日本語が不自然などきなどは注意が必要です。相手の所在地や連絡先などは、事前に確認しましょう。連絡先がメールアドレスしか記載されていないようなサイトとの取り引きは危険です。困ったときは市民相談センター消費生活担当へご相談ください。

☎(866)2016

自主防災リーダー 研修会を開催します

地域の防災に関心があり、自主防災リーダーとして活動をめざすかたが対象です。無料。定員60人。
日時▶1月15日(木)午後1時30分～4時30分 会場▶サンパル秋田(文化会館内) 内容▶講演と県総合防災課職員の指導による災害対応シミュレーションゲーム
申し込み▶はがき、FAX、または

Eメールに、氏名、電話番号、町内会名を書いて、1月9日(金)(必着)まで左記へお送りください。
〒010-8560 秋田市役所防災安全対策課「リーダー研修会」係
FAX(823)5099

Eメール ro-gnds@city.akita.akita.jp

●問い合わせ 防災安全対策課

☎(866)2021

市立病院の職員(職務経 験者)を募集します

地方独立行政法人市立秋田総合病院(市立病院)では、来年4月以降に勤務する職員(技術職)を1人募集します。

対象▶昭和30年4月2日以降に生まれ、次のいずれにも該当するかた
①CAD「図面の作成」、エクセル「表計算」、ワード「文書作成」などの操作ができるかた
②工業高等学校、高等専門学校、短期大学校、短期大学または大学の電気・電子などの学科を卒業しているかた

③民間企業や公的機関などでビル管理や庁舎管理などの職務経験が、直近10年間で5年以上あるかた(来年3月31日(火)までに5年に達する見込みを含む)

④電気工事施工管理技士1級の資格があるかた(当該資格に加え、消防設備士乙種第4類などの資格もあることが望ましい)

試験▶一次試験は書類審査。二次試験は「適性」「面接」を2月11日(水)に市立病院で実施します

申し込み▶市立病院総務課、市役所1階総合案内、北部・西部・河辺・雄和・南部(御野場)の各市民サービスセンター、アルヴェ

駅東サービスセンター、東京事務所(東京都千代田区平河町二丁目4番1号)にある受験案内書(病院ホームページからも入手できます)に従って、12月22日(月)から1月9日(金)(必着)まで、市立病院総務課へ

●問い合わせ 市立病院総務課

☎(823)4171

食品の取り扱いに ご注意ください



年末年始は、たくさんのおいしい食品が流通し、店頭に並びます。安全な食事を取るために次のポイントに注意しましょう。

購入・保存・食品表示の確認を!

期限表示▶「消費期限」は安全に食べられる期限、「賞味期限」はおいしく食べられる期限です。

保存方法▶期限表示は、未開封で表示どおりに保存した場合の期限です。開封後は早めに食べましょう。

暖房の効いた部屋では、冬でも細菌が増殖しますのでご注意ください。

覚えておこう▶「まめ知識」

- ・生食できる魚介類には、「生食用(刺身用)」などの表示がある
- ・鶏卵には「生食できる」期限が表示されている

調理・食中毒予防の徹底を!

下準備▶冬場はノロウイルスが流行しやすい時期です。調理前やトイレの後には、せっけんとう流水での手洗いを徹底しましょう。

調理中▶加熱調理が必要な食材は、中心部まで十分に加熱しましょう。中心部温度が、食中毒菌は75℃で1分以上、ノロウイルスは85～90℃で90秒以上加熱すると死滅します。また、生肉や魚介類を取り扱った後は、手とまな板・包丁をよく洗い、手指や調理器具を介して食品に食中毒菌が移らないようにしましょう。

後片付け▶使用した調理器具は、洗剤と流水で洗浄した後、熱湯や漂白剤などで消毒しましょう。

覚えておこう▶「まめ知識」

- ・生肉・生魚・生卵には食中毒菌が、カキやハマグリなどの二枚貝にはノロウイルスが付着している可能性がある
- ・ノロウイルスにはアルコール消毒はあまり効果がなく、調理器具などの消毒には、塩素系漂白剤が有効である

●問い合わせ

衛生検査課 ☎(883)1181

子育てや 高齢介護も この税で

平成26年度の納税標語が決定！

今年度の納税標語の入選作品が決定しました。第一席は高橋 隆さんの左の標語です。標語は税の啓発活動などに使わせていただきます。ご応募ありがとうございました。納税課☎(866)2059

入選者(敬称略)
第一席▶高橋 隆 **第二席**▶高橋禮子、木村紀美
第三席▶石田幸栄、伊東富美子、臼木裕美
佳作▶佐々木 博、奈良純嗣、鈴木喜市郎、鈴木綾子、佐々木榮子、藤井禮子、佐藤レイ、佐藤芳直、田賀登喜子、渋谷長吉



入選者のみなさんと石井副市長。前列右から2人目が第一席の高橋さん(12月1日の表彰式で)

平成26年度 税制改正のお知らせ

●市・県民税のローン減税が拡充されます

問い合わせ 市民税課個人市民税担当☎(866)2055

住宅ローンについて、平成26年4月1日以降に入居したかたの市・県民税の所得割から差し引く住宅借入金等特別税額控除は、次の①②のいずれか小さい額となります。

- ①住宅借入金等特別控除額のうち所得税において控除しきれなかった額
- ②所得税の課税総所得金額等の額の7%(最高136,500円まで)



*ただし、②は平成26年4月1日以降の入居でも、住宅等にかかる消費税率が5%であった場合は、従来の5%(最高97,500円)が適用されます。

■住宅借入金等特別税額控除を受けるためには

控除をはじめて受けるかた▶税務署で確定申告を行い、所得税の住宅借入金等特別控除の適用を受けてください。勤務先での年末調整では申請できません

控除を受けるのが2年目以降のかた▶税務署で確定申告をするか、勤務先での年末調整で所得税の住宅借入金等特別控除の適用を受けてください。別途、住民税の申告書を提出する必要はありません

■上場株式の配当・譲渡所得の軽減税率が終了します

平成26年1月1日以降に支払いを受ける上場株式の配当・譲渡所得の軽減税率が終了し、20.315%(所得税・復興特別所得税15.315%、市・県民税5%)の税率が適用されます。

確定申告を選択されたかたは、配当割額控除額・株式等譲渡所得割額控除額について、確定申告第二表の住民税に関する事項にご記入ください。

上記に関する確定申告は、3月16日(月)までに行ってください。申告が遅れると、控除が受けられなくなります。



●軽自動車税の税率が変わります

問い合わせ 市民税課税制担当☎(866)8944

平成27年度から原動機付自転車、小型特殊自動車、軽自動車、二輪の小型自動車の税率が下表のとおり変わります。ただし、三輪および四輪以上の軽自動車の新税率は、平成27年4月1日以後に最初の新規検査を受けるものから適用されます。

また、最初の新規検査から13年を経過した三輪および四輪以上の軽自動車は、平成28年度から重課税率(新税率のおおむね20%を重課した税率)が適用されます。



■原付、二輪など(年額)

車種区分		現 行	新税率
原動機付自転車	排気量が50cc以下	1,000円	2,000円
	排気量が50cc超90cc以下	1,200円	2,000円
	排気量が90cc超125cc以下	1,600円	2,400円
	ミニカー	2,500円	3,700円
小型特殊自動車	農耕作業用	1,600円	2,400円
	その他のもの	4,700円	5,900円
軽自動車	二輪(排気量が125cc超250cc以下)	2,400円	3,600円
	被けん引車	2,400円	3,600円
	雪上車	2,400円	3,600円
二輪の小型自動車(排気量が250cc超)		4,000円	6,000円

■三輪、四輪以上(年額)

車種区分			現 行	新税率	重課税率	
軽自動車	三輪		3,100円	3,900円	4,600円	
		四輪以上	乗用	自家用	7,200円	10,800円
	営業用			5,500円	6,900円	8,200円
	貨物用		自家用	4,000円	5,000円	6,000円
			営業用	3,000円	3,800円	4,500円

*平成27年4月1日に最初の新規検査を受けた車両は平成27年度から課税されます。また、平成27年4月2日以後に最初の新規検査を受けた車両は平成28年度から課税されます。
 *平成28年度から重課税率が適用される車両は、平成14年以前に最初の新規検査を受けたものです。

冬休みを利用して
予防接種を受けましょう

定期予防接種の対象年齢のお子さんは、冬休みを利用して予防接種を受けましょう。料金は無料です(ただし、対象年齢や接種期間を超えると有料)。医療機関には、母子健康手帳を忘れずにお持ちください。

二種混合(ジフテリア、破傷風)予防接種の対象
第2期▶11歳以上13歳未満(標準は小学6年)

乳幼児期に行った三種混合ワクチンの免疫力は、年数を経て低下するため、追加接種をして免疫力を高めましょう。

なお、予診票を持っていないかたは、健康管理課へご連絡ください。



麻しん風しん予防接種の対象

第1期▶1歳児 第2期▶5歳以上7歳未満(来年4月に小学校へ入学するお子さん)

*第2期の接種期限は来年3月31日(火)です。期限を過ぎると有料(全額自己負担)になります。

日本脳炎予防接種の対象

第1期(3回接種)▶生後6か月から7歳6か月まで
第2期(1回接種)▶9歳以上13歳未満

接種の勧めを差し控えていた期間に接種対象者であった、平成7年4月2日から平成19年4月1日までに生まれたかたは、特例対象者として20歳未満まで定期接種(無料)が受けられます。

国保に加入しているみなさんへ

問い合わせ▶国保年金課 ☎(866)2098



70歳未満のかたが対象の「限度額適用認定証」「限度額適用・標準負担額減額認定証」の更新手続きは1月5日(月)から受け付けます



限度額適用認定証

病院や薬局などを受診する際に提示する、「限度額適用認定証」と「限度額適用・標準負担額減額認定証」の有効期限は12月31日(水)です。1月1日(木)から有効となる認定証の更新手続きは、1月5日(月)から受け付けますので、国民健康保険の被保険者証を下記の窓口にお持ちください。

なお、70歳以上のかたの医療費などの自己負担限度額に変更はなく、現在お持ちの「限度額適用・標準負担額減額認定証」の有効期限は来年7月31日(金)です。

高額療養費の申請には領収書の原本が必要です

世帯の1か月の医療費の自己負担額が一定の額(自己負担限度額)を超えた場合、申請すると、超えた分が払い戻しされる高額療養費制度があります。

申請されるかたは、国民健康保険被保険者証、領収書の原本、世帯主名義の預金通帳、または口座がわかるものを下記の窓口にお持ちください。

*窓口で必ず領収書の原本を確認します。確定申告などで領収書原本を使用(提出)する前に、高額療養費の申請手続きをしてください。

申請窓口(平日)

国保年金課(市役所議場棟1階)、北部・西部・河辺・雄和・南部(御野場)の各市民サービスセンター、駅東サービスセンター、岩見三内・大正寺の各連絡所

平成27年1月から70歳未満のかたが対象の高額療養費の自己負担限度額が変わります

■平成26年12月31日まで

世帯区分	当該診療月以前12か月間の高額療養費該当回数		適用区分	
	1~3回目	4回目以降		
市民税課税世帯	上位所得者	150,000円+(総医療費-500,000円)×0.01	83,400円	A
	一般	80,100円+(総医療費-267,000円)×0.01	44,400円	B
市民税非課税世帯		35,400円	24,600円	C

上位所得者=基礎控除後の総所得金額が600万円を超える世帯



下表のとおり、市民税課税世帯の限度額が、基礎控除後の総所得金額により4つに区分されます

■平成27年1月1日から

世帯区分 …金額は、基礎控除後の総所得金額	当該診療月以前12か月間の高額療養費該当回数		適用区分	
	1~3回目	4回目以降		
市民税課税世帯	901万円を超える世帯	252,600円+(総医療費-842,000円)×0.01	140,100円	ア
	600万円~901万円の世帯	167,400円+(総医療費-558,000円)×0.01	93,000円	イ
	210万円~600万円の世帯	80,100円+(総医療費-267,000円)×0.01	44,400円	ウ
	210万円以下の世帯(市民税非課税世帯を除く)	57,600円	44,400円	エ
市民税非課税世帯		35,400円	24,600円	オ

*4回目以降の金額で支払えるのは、医療機関が適用を可能と認めた場合に限りです。それ以外で4回以上に該当する場合は、払い戻しの申請が必要です。

井戸端 市民通信

読者のみなさんのページです。
広報クイズの答えと一緒に、気ま
まなひとことをお寄せください。

読者の伝言板

●10月の中頃から、ずっと毎日柿を食べています。実家からもらった、近所のかたから頂いたり…。かれこれ1か月ですが、なくなる頃にまた頂く…。今年は豊作だったので、今年もデザートは柿です。今日もデザートは柿です。

(せいちゃん 43歳・手形)

●近所のおばあちゃん、今の時期になると枯れ葉を集めて焼きいもをたくさん作り、おすそわけしてくれます(干し柿もくれました)。近所の温かい交流がまだある秋田は良い所ですよ。

(みーたん 21歳・土崎港)

●暖房を使う季節になりました。気をつけることは、やっぱり火事です。自宅だけでなく、ご近所さんのためにも気をつけたいです。たまに、通路に灯油がこぼれていたり、灯油缶を置いていたかたがいますが、正直、放火されたらと不安です。自分の事だけでなく、ご近所さんの事も考えて、安全に冬を過ごせたらと思います。

(ビーグル 41歳・旭南)

●秋田市とパッサウ市の姉妹都市提携30周年記念コンサートに行ってきました。穏やかな時間が心地良かったです。これからも友好の絆が続くことを祈っています。

(すみれ 28歳・将軍野)

●あまりの寒さに、こたつを衝動的に出してしまいました。こたつから出たくないがゆえに、人だけでなくいろいろな物がこたつの周りに集まってくる時期も到来です。

(花田沙織さん 21歳・下新城)

●寒い北風が強く感じられるようになりまし。私たちが子どもの頃は、道路も土の道が多く、冬になると霜柱が立ち、それを下駄で踏んで楽しんでました。その音が何ともいえ、懐かしさが込み上げてまいります。

(白木武二さん 79歳・御所野)

●手袋をバスの中に忘れてしまいました。新たに手袋を買いましたが、忘れた手袋がバス会社に届けられていることが分かりました。忘れ物が戻ってくる日本、いいですね。

(山口正次さん 60歳・大住)



地域の話題

おしえて!!

下新城下野下町内会が記念誌を発行
“参加・協力・協調・融和”
で地域の絆を強めます



下新城下野下町内会(三浦栄会長、202世帯)では、同地区の公民館が、昭和39年の開館から今年で50年になるのを記念して、冊子「みんな声かけ、ふれあいの街」を市の地域づくり交付金を活用して発行しました。

記念誌は、町内の歴史を共有し、さらなる愛着を持ってもらおうと企画されたもので、公民館開館までの経緯と、全世帯に配られている「中野下公民館だより」「中野下町内会だより」などを一冊にまとめました。

「おや、若げごと」「懐かしい〜」。お宝写真が満載です!



祝賀会の様子。民謡を聴きながら、みんな楽しく和気あいあい

町内発足時から掲げる方針は「参加・協力・協調・融和」。11月9日に行われた記念祝賀会では、出席したみなさん一人ひとりが、この方針に添ってこれからも地域の絆を強めていくことを確認しました。

広報クイズ 268

広報クイズは、毎月第3金曜日発行号に掲載しています。正解者から抽選で10人に図書カード1,000円分をプレゼント!

広報あきたや市政テレビ番組の感想などを添えて、ご応募ください。

年末大サービス問題 答えは12月19日号の「広報あきた」の記事中に!

Q1

来年8月にオープンする、(仮称)東部市民サービスセンターの愛称は?

Q2

仁井田の旧農業試験場跡地にできる園芸振興拠点施設の愛称は?

応募方法

はがき、FAX、Eメールに、答えと住所、氏名(ふりがな)、年齢、電話番号を書いて、12月24日(水)(必着)まで、〒010-8560秋田市役所広報広聴課 FAX(866)2287 Eメール ro-plpb@city.akita.akita.jp

- * Eメールで応募するかたは、件名を「広報クイズ」としてください。
- * 当選した際、氏名の掲載を希望しないかたは、氏名と一緒にペンネームなどをお書き添えください。

11月21日号の当選者(敬称略)

前回のクイズの答え

問1=ノロ(ウイルス) 問2=30周年

当選者▶小林勝治(外旭川)、近藤俊一(將軍野)、たむ(牛島)、はるにこみ(御野場)、藤谷龍介(植山)、マサムネ(保戸野)、みんと(旭南)、柳田の滝(柳田)、りょう(川元)、若松昭美(手形山)

* 応募総数は149通で、正解は147通でした。

来年も、うまく行くかな?



めえ一杯頑張ります!

係から▶上の写真を撮影しました。大森山動物園の馬(ポニー)とヒツジがまるでヒソヒソ話…干支の引き継ぎでしょうか。…と気付けば師走も半ば、馬が駆ける勢いの忙しさを体もヘトヘト…。お正月はヒツジの毛みたいに、まずはホワ〜ッと過ごしたいな。それではみなさん、良いお年を!(杏子)



おしゃべりかわらばん

市民のみなさんにインタビューしちゃいました!

大型模型で新庁舎がイメージできました



斉藤 亨さんと華美さん…11月30日に行った新庁舎見学会で

(華美さん)：新しい市役所が、新しいデザインになって良いと思いました。
(亨さん)：市役所の近くをよく通りますが、参加するまで大通り沿いに庁舎の一部の大型模型があることを知りませんでした。今回は基礎工事部分の見学だったので、今後の見学会にもぜひ参加したいですね。

お友だちと一緒に遊んで、歌って♪



佐々木寿子さんと莉乃ちゃん…子ども未来センター(アルヴェ5階)の「よちよち広場」で

「よちよち広場」に参加したのは4回目です。歌やダンス、手遊びなどをしながら、他のお子さんと交流できるのがいいですね。子どもが、家にいる時よりもとても楽しそうにしているのがうれしいです。子どもがいる友だちと一緒に来ることもできるので、これからもどんどん利用したいですね。

見事なチームワークで実力を発揮!



「二見シニア」チーム…フロアカーリング交流大会で優勝

普段の練習の成果を出すことができました。地域(上北手)のみんなでフロアカーリングを始め、月に4回ほど集まって腕を磨いています。今日の優勝をまずはみんなで一杯やりながらお祝いして、また次の大会に向けて頑張りたいです!
(代表の嵯峨正雄さん・写真左下)



「はずむ! スポーツ都市」第2回フロアカーリング交流大会

(11月30日、市立体育館)



★いづれも入場無料。
★直接会場へどうぞ。
親子で遊ぼう!

会場	催し(対象)	内容	日時
子ども未来センター☎(887)5340 (アルヴェ5階)	つくっチャオ(就学前)	クルクルコマ作り	1/15(木)10:30~11:30
	親子DEうたっチャオ(就学前)	歌や手遊び、ダンスで遊ぼう	1/17(土)10:30~11:00
西部子育て交流ひろば ☎(826)9007	いちごる一む(0歳~1歳)	お正月遊びや人形劇	1/7(水)10:30~10:50
	ぐるぐるべったんこ(就学前)	伝承遊びのおもちゃ作り	1/14(水)10:30~10:50
南部子育て交流ひろば ☎(838)1216	ぼかぼか工作(就学前)	クリスマスリース作り。先着50組	12/24(水)10:30~11:00
	ぼかぼかの一む(就学前)	パネルシアター「すてきな雪だるま」	1/14(水)10:30~11:00
中央図書館明徳館フォンテ文庫 ☎(893)6167 (フォンテAKITA6階)	作ってあそぼう工作会(2歳~小3)	でんでん太鼓作り	1/10(土)11:15~11:45
	えほん修理屋さん(どなたでも)	破損した絵本の修理	1/17(土)10:30~12:00
	おはなしの会(2歳~6歳)	大きな絵本や紙芝居	1/17(土)①11:15~、②14:00~

*交流ひろば=西部は市民サービスセンター2階。南部は市民サービスセンター1階。

前生まれで初めての育児をしている母親
内容▶ママ同士で情報交換 日時▶
1月29日(木)14:00~15:00 先着
▶10組 申込▶1月20日(火)9:30から

子育て支援者研修会

「じいじばあばの孫育て講座」と題して、4・5歳頃までの孫の育て方のコツや遊び方を学びます。

対象▶子育て支援に関わっているかた
日時▶1月20日(火)10:00~12:00
会場▶アルヴェ4階洋室 定員▶30人
申込▶12月22日(月)9:00から子ども未来センター ☎(887)5340

保育所開放日に遊ぼう!

■保育所開放 0歳~5歳の親子が対象です。時間は9:45~11:00。詳しくは、各保育所(太字)へお問い合わせください。

1月7日(水)…河辺☎(882)3056
1月14日(水)…泉☎(823)1626
…新波☎(887)2014
…岩見三内☎(883)2555
1月15日(木)…土崎☎(845)1571

地域で育児

太字の()内は対象年齢です。問い合わせ先の◎は、各地区の主任児童委員さんの印です。

■HOTの会の「ほっと広場」(0歳~5歳) 12月22日(月)10:00~11:30、広面児童館で。保険料1家族50円。問▶堀江さん☎(837)0584

■おおすみキッズ(就学前) 1月15日(木)10:00~12:00、大住児童館で。問▶◎小松さん☎(839)5189

■子育てサロンわくわく(就園前) 1月16日(金)10:00~11:30、土崎南児童センターで。問▶◎成沢さん☎(845)1051

■すこやか広面(0歳~5歳) 1月20日(火)10:00~11:30、広面児童館で。保険料1家族50円。問▶◎山石さん☎(836)4868

■外旭川地区婦人会の「ぴよぴよ広場」(外旭川地区の4歳未満) 1月20日(火)、2月17日(火)、3月17日(火)、10:00~11:30、外旭川地区コミセンで。保険料(初めて参加する

場合のみ)は親子1組672円。問▶高橋さん☎(823)6613

育児イベントあれこれ

■セリオンKIDSランド ふわふわ遊具で遊ぼう。3歳~小学生は入場料(1時間)600円が必要。12月20日(土)~25日(木)はプレゼントも(有料入場したお子さんのみ)。

日時▶12月20日(土)から1月3日(土)までの10:00~16:00(入場は15:30まで) 会場▶ポートタワー・セリオン1階センターホール
問▶セリオン☎(857)3381

■NPO法人子育て・高齢者介護サポートばっけの会の催し 対象は2か月~1歳のお子さん。会場はひよっこサロン(南通)。先着各6組。申し込みは、12月22日(月)10:00から同会へ。☎(834)4733

①ベビーマッサージ体験 1月20日(火)10:30~12:00。参加費500円
②ママとベビーのファーストサイン 1月13日(火)・27日(火)の2日間、10:30~12:00。参加費1,500円



放送日程は広報広聴課へ ☎(866)2034

5分間テレビ番組

ABS こんにちは秋田市から
金曜日 11:25~
土曜日 11:40~
日曜日 11:55~

AAB いきいき秋田市から
月・水曜日 15:50~

AKT こんばんは秋田市から
水曜日 22:54~

12/19(金)

12/24(水)

●17歳の6次産業化プロジェクト
*12/22・24、AABは番組を休止します。

12/26(金)

12/31(水)

●どっとど活性化本部長シリーズ
~千秋美術館コレクション展編
*12/29・31、AABは番組を休止します。

*番組内容は、変更になる場合があります。
*5分間テレビ番組は秋田ケーブルテレビでも放送しています。

ABS

わがまち大好き秋田市長です(月1回)

12/21(日)11:40~11:55 ●今年の市政を振り返って



ラジオ

エフエム秋田 秋田市マンデー555

ABSラジオ 秋田市今週のいちネタ

エフエム樺台 午後スタ

毎週月曜日 17:55~

毎週火曜日 10:30~

毎週水曜日 14:00~

●なかいちウィンターパーク
●穂積市長が1年を振り返る



育児コーナー！

歌って、踊って、大満足 \(\wedge\wedge)/

* 料金の記載がないものは無料です。
申込方法がないものは直接会場へ。

乳幼児健康診査

子ども健康課 ☎(883)1174

母子健康手帳別冊をよく読んで受診しましょう。風邪や感染性の病気にかかっているときはご遠慮ください。別冊をお持ちでない場合は、子ども健康課(市保健所2階)へお問い合わせください。

◆4か月・7か月・10か月児健診

対象▶4・7・10か月になった日から、それぞれ満5か月・満8か月・満11か月になる前日までのお子さん

会場▶母子健康手帳別冊に記載した協力医療機関

◆1歳6か月児健診(平成25年7月生まれの1歳7か月になるお子さんが対象) 日時と会場▶下記参照 持ち物▶

母子健康手帳と別冊のアンケート(事前に記入してください)、バスタオル

◆3歳児健診(平成23年8月生まれの3歳6か月になるお子さんが対象) 視力・聴覚検査は自宅で行ってきてください。日時と会場▶下記参照 持ち物▶

母子健康手帳と別冊のアンケート(事前に記入してください)、尿検査セット(尿を容器に採って)、バスタオル

1歳6か月児・3歳児健診の

対象地区ごとの健診日

受付時間は12:45~13:30。会場は、旧秋田市地域が市保健センター(八橋)、河辺・雄和地域が河辺総合福祉交流センターです。

■寺内・八橋・泉・保戸野・山王・川尻・川元・旭南・旭北・高陽・大町・中通・南通・檜山の各地区▶1歳6か月児健診…2月3日(火)、3歳児健診…2月19日(木)

■旭川・外旭川・新藤田・濁川・添川・山内・仁別・千秋・手形・蛇野・手形山・東通・広面・柳田・下北手・太平・横森・桜・桜ガ丘・桜台・大平台・上北手・山手台の各地区▶1歳6か月児健診…2月4日(水)、3歳児健診…2月20日(金)

■土崎・港北・将軍野・飯島・金足・上新城・下新城の各地区▶1歳6か月児健

11月27日、子ども未来センター(アルヴェ5階)のよちよち広場で、この日のメインは、クリスマス風のボンボンダンス。音楽に合わせて、飛んだり踊ったり♪楽しかったネ



診…2月13日(金)、3歳児健診…2月24日(火)

■牛島・卸町・大住・仁井田・御野場・四ツ小屋・御所野・茨島・新屋・勝平・豊岩・浜田・下浜・向浜の各地区▶1歳6か月児健診…2月18日(水)、3歳児健診…2月25日(水)

■河辺・雄和の各地区…3か月に1回の実施のため、対象は1歳6か月児健診が「平成25年5月~7月生まれのお子さん」、3歳児健診が「平成23年7月~9月生まれのお子さん」。

実施日▶1歳6か月児健診…2月5日(木)、3歳児健診…3月17日(火)

*対象月を過ぎたお子さんでも、1歳6か月児健診は2歳未満、3歳児健診は4歳未満であれば受診できますので、子ども健康課へご連絡ください。また、都合により他の地区の日に受けたい場合も子ども健康課へご連絡ください。

子ども健康課の講座

会場はいずれも市保健センター(八橋)。

■離乳食教室 離乳食の進め方、試食、個別相談など。①は調理実技、②③は食品の調理法、歯の手入れ方法も。

*太字の()内は対象と定員(先着)。

①初期離乳食教室(生後4~5か月。40組) 1月16日(金)10:00~12:00

②中期離乳食教室(生後6~7か月。30組) 1月19日(月)10:00~12:00

③後期離乳食教室(生後8~11か月。30組) 1月20日(火)10:00~12:00

申込▶12月22日(月)8:30から子ども健康課 ☎(883)1174・(883)1175

■産後のママトーク

助産師を囲んでママ同士でおしゃべり。お子さんも一緒にどうぞ。対象▶産後6か月頃までの母親 日時▶1月26日(月)10:00~11:30 先着▶10組 申込▶子ども健康課 ☎(883)1174

■歯ッピーマウス 歯みがきレッスンや歯科衛生士との座談会。

対象▶1歳~3歳児 日時▶1月26日(月)13:30~14:30 先着▶15組 申込▶子ども健康課 ☎(883)1174

クリスマス子ども映画会

「ポウさんの雪だるま」「雪の女王」「サンタの山 妖精の森」を上映します。

対象▶小学生以下のお子さんと保護者 日時▶12月21日(日)10:30~11:30 会場▶河辺総合福祉交流センター1階 問▶視聴覚ライブラリー ☎(882)5535

北部子育て交流ひろば 育児講座

会場はいずれも、北部市民サービスセンター2階和室。②③はお子さんと一緒にどうぞ(託児なし)。申し込みは、下記の申込日時に同センター子育て交流ひろばへ。 ☎(893)5985

①ママと一緒にわくわくフィットネス 対象▶0歳~3歳の親子 日時▶1月20日(火)10:30~11:30 先着▶20組 申込▶1月8日(木)9:30から

②生まれ! 転勤ママ 対象▶秋田に引っ越して来た子育て中の母親 内容▶転勤ママ同士で情報交換 先着▶10組 日時▶1月22日(木)14:00~15:00 申込▶1月14日(水)9:30から

③生まれ! 55ママ 対象▶昭和55年以

*スペースの都合などにより掲載依頼があったものすべてを掲載できない場合があります。ご了承ください。



雪の動物園

土・日、祝日に開園！

1月4日(日)▶2月28日(土)
10:00~15:00(入園は14:30まで)

入園料 720円(高校生以下無料)

期間中は、トナカイやラクダの園内散歩、まんまタイム、エサやり体験などを実施します。暖かくしてお越しください。大森山動物園☎(828)5508

1月4日(日)は来園先着50人に動物園グッズを進呈！

- ★ペンギン展示場がリニューアルオープン！
- ★加茂水族館(山形県)からゴマフアザラシも来るよ
- ★ビジターセンター内売店や軽食コーナーなどでお買い物をしたかたに豪華賞品が当たる抽選会を、園内「森のこまち」を利用したかた先着100人には、食事券などが当たる抽選会を実施します

1月11日(日)は「雪の動物園まつり」

- ★ビジターセンター内軽食コーナーと、園内「森のこまち」で特別限定メニューを販売します
- ★上記店舗で各500円以上買い物をしたかたを対象に、年間パスポート引換券や遊園地利用券などが当たるスタンプラリーを実施します
- ★ピクニック広場でソリ滑りをしよう！(持参OK)

勝平得之に年賀状を出そう！



題材は自由。年賀はがき、または、通常はがきの裏に、自作の版画作品を刷って送ってください。作品は1月15日(木)から2月1日(日)まで赤れんが郷土館に展示して、来館者の審査で入選作品を決定します。入選者には、賞状・記念品を贈呈。なお、応募作品は返却しません。

子ども年賀状版画コンクール

- 募集区分** 小学1年~3年生の部
小学4年~6年生の部
- 版の種類** 木、いも、ゴムなど自由(「プリントごっこ」などの機械印刷は除く)

申し込み(1人1点で)

作品を刷ったはがきの表の差出人欄に、住所、氏名、電話番号、学校・学年を書いて、12月22日(月)~1月8日(木)に、〒010-0921大町三丁目3-21 赤れんが郷土館「子ども年賀状」係 ☎(864)6851

平成27年度 県・市体育施設の団体使用申し込み



平成27年度に、県・市の体育施設で大会や行事を予定している団体は、八橋陸上競技場などにある申込書に大会などの開催要項を添えて、1月9日(金)(期日厳守)までお申し込みください。

※印のある施設は原則、公式試合のみの利用です。

※1日の試合数に制限がある施設もあります。

●屋外体育施設

問・申込先▶**県営**の①~③は向浜スポーツゾーン総合事務所☎(895)5056、④は新屋運動広場☎(888)8050、⑤~⑨は県立中央公園☎(886)3131、**市営**は八橋陸上競技場☎(823)1472

県営

- ①こまちスタジアム※(利用は4月下旬以降の予定) ②向浜野球広場 ③向浜テニスコート ④新屋運動広場(ラグビー、サッカー) 以下⑤~⑨は県立中央公園(雄和)の体育施設 ⑤球技場※ ⑥運動広場※(⑤⑥の利用は6月からの予定ですが、芝生養生のため6月は半面のみ開放) ⑦野球場※ ⑧野球広場(⑦⑧の利用は5月からの予定) ⑨テニスコート

市営

- ①八橋陸上競技場(来年度、改修工事のため芝生フィールドは4~9月、陸上トラックは7~9月の期間使用不可。変更になった場合は、改めてお知らせします) ②八橋野球場 ③あきぎんスタジアム(芝生フィールドの利用は5月からの予定) ④スペースプロジェクト・ドリームフィールド ⑤八橋多目的グラウンド ⑥八橋テニスコート ⑦八橋相撲場 ⑧勝平市民グラウンド ⑨河辺岩見三内野球場 ⑩河辺和田野球場 ⑪河辺戸島野球場 ⑫雄和新波野球場 ⑬雄和花の森野球場 ⑭スポパークかわべ(サッカー場の利用は6月からの予定) ⑮北野田公園アリーナ、テニスコート

●屋内体育施設

問・申込先▶**県営施設**は各施設、**市営施設**は市立体育館☎(866)2600



県営

- ①県立体育館☎(862)3782(照明工事のため、平成27年7月13日~9月30日まで使用不可。小体育場は使用可) ②県立総合プール☎(895)5056 ③県立武道館☎(862)6651

市営

- ①市立体育館 ②茨島体育館 ③北部市民サービスセンター体育館 ④河辺体育館(耐震工事のため平成27年7月~9月までステージ使用不可) ⑤雄和体育館(耐震工事のため平成27年9月~28年2月まで使用不可。小体育館は使用可) ⑥雄和南体育館



**第10回
あきたガラスフェスタ2014&
秋田のガラス・プロジェクト**

あきたガラスフェスタ「吹きガラス制作体験」

開催日▶1月17日(土)・18日(日)
会場▶秋田公立美術大学ガラス工房

中学生以上が対象(中学生は保護者同伴で)。ガラス作家がサポートします。午前の部(9:00~12:00)と午後の部(14:00~17:00)で、定員各12人。体験料3,000円(作品は後日お渡しします)。秋田轟眞☎(853)7470

申し込み▶はがきに、住所、氏名(ふりがなと中学生は保護者氏名も)、年齢、日中連絡がとれる電話番号、希望日と午前・午後の別(各回1人1回)を記入し、1月9日(金)(必着)までに、〒010-0921 大町一丁目2-40 秋田轟眞「吹きガラス体験」係(応募多数の場合は抽選です)

秋田のガラス・プロジェクト “class×glass”

開催日▶1月24日(土)・25日(日)
会場▶アトリエももさだ多目的ホールほか



アメリカのガラス作家・エイミー・ルファートさん(写真)を招き、講演と公開制作を行います。講演は24日のみで10:00~11:30。公開制作は24日が13:00~17:00、25日が10:00~17:00。直接会場へ。

秋田公立美術大学☎(888)8478

あきたガラスフェスタ「展示即売会」

開催日▶1月24日(土)~2月8日(日)
会場▶秋田轟眞(大町一丁目)

時間は10:00~18:00。招待作家や美大関係者の作品を展示・即売します。秋田轟眞☎(853)7470

新成人のつどい

**1月11日(日)
11:30開場 13:00開式
市立体育館**



平成6年4月2日から7年4月1日までに生まれたかたが対象です。就職・進学などで秋田市を離れたかたや、市外出身のかたも出席できます。直接会場へ。式典(市長あいさつ、新成人の抱負など)のあと、アトラクション(友人や中学校恩師とのふれあいタイムなど)を行います。アトラクションのみの参加はできません。生涯学習室☎(866)2245

円滑な運営と周辺の交通渋滞緩和にご協力ください

- 酒類の持ち込み、飲酒者の入場はお断りします
- 運営の妨げとなる行為や参加者などへの迷惑行為を行った場合は、法に基づいて厳正に対処します
- 会場には早めにご来場ください。会場周辺の駐車場は台数に限りがありますのでご了承ください
- バス・タクシーの利用や自家用車の相乗りをお願いします。また、送迎の車は乗降場所にご配慮ください

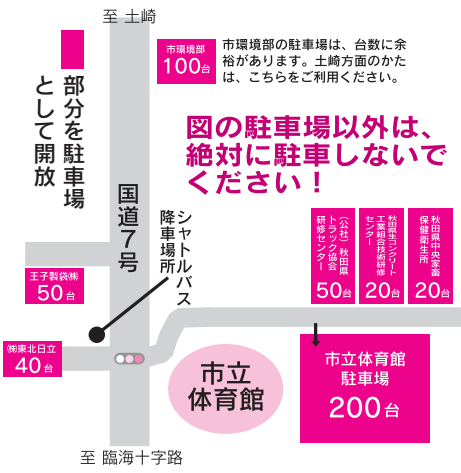

秋田駅東口↔市立体育館の無料シャトルバスをご利用ください

シャトルバスは、県庁・市役所前を経由します。各乗り場の出発時刻は下記のとおりです。

- 往路** 秋田駅東口5番乗り場発…11:30、11:45、12:00
県庁市役所前バス停発…11:45、12:00、12:15
- 復路** 市立体育館発(県庁市役所前バス停を経由して秋田駅東口へ) …15:10、15:15、15:20

消防出初式

**1月4日(日)10:00~11:00
山王けやき通り(秋田市消防本部前通り)**

消防の演技や一斉放水、消防団の行進など。9:30から秋田消防署車庫で、先着200人にミニまといをプレゼントします。なお、けやき通りは、当日の9:20~11:30に通行止めとなります。消防本部警防課☎(823)4243



*11:30から文化会館で、秋田市消防団の各種表彰式を行います。入場自由。詳しくは消防本部総務課へ。☎(823)4000



冬のまんたらめへ連れてって!

問い合わせ▶太平山自然学習センター
まんたらめ☎(827)2171

① **スノーウオーキング** 白銀の太平山リゾート公園内をスノーシュー(西洋・和かんじき)で散策しよう!
対象▶高校生以上 日時▶1月25日(日)9:00~15:00
集合▶太平山自然学習センター 定員▶20人

② **冬のファミリーキャンプ** 太平山スキー場オーパスでのスキー教室(2日間)やスノーキャンドル作りなど。
対象▶親子でスキー体験をしたいお子さん(4歳以上中学生以下)と家族 日時▶2月7日(土)9:30から8日(日)14:00までの1泊2日 会場▶太平山自然学習センターまんたらめ、オーパス 参加費▶1家族3,000円に加え、小学生以上1人3,500円、小学生未満1人3,000円 定員▶8家族

申し込み①②とも定員を超えた場合は抽選)

はがきに、①または②の催し名、住所、氏名、年齢、電話・FAX番号を書いて、1月8日(木)(必着)まで、〒010-0824 仁別字マンタラメ227-1 太平山自然学習センター☎(827)2171

*①にグループで参加する場合は人数を記入、②は参加者全員の氏名を記入してください。抽選結果は、郵送またはFAXでお知らせします。

美術館



に行こう!

千秋美術館のとおき情報をまとめてご紹介

会場は①②とも千秋美術館3階講堂。申し込みは同館へ。

☎(836)7860

千秋美術館連続講座

① もういちど西洋絵画入門(先着50人)

1月10日(土)14:00~15:30。5回シリーズの2回目。西洋絵画に見る来年の干支・ひつじの図像と意味について、美術館の学芸員が話します。聴講無料。申し込みは12月22日(月)9:30~。

② 人物デッサン講習会(先着20人)

1月24日(土)13:30~16:30。2月1日(日)まで開催中の「十人十色カラフルな洋画の世界ー岡田謙三と秋田の画家たちー」展の関連事業としてワークショップを開催します。講師は洋画家の伊藤 隆さん。参加費200円。申し込みは12月24日(水)9:30~。



12/21
(日)

太平山スキー場 オーパスがオープン!

12月21日(日)、太平山スキー場オーパスがオープンします。当日は、小学生以下1日券1,020円が半額の510円に! 1月1日(木)は、リフト券ご購入のかた先着100人に粗品をプレゼント。また、1月2日(金)~4日(日)は、子ども向け参加無料イベントも開催します。オーパス☎(827)2221

*営業時間、リフト料金などはお問い合わせください。積雪の状況、天候などによりイベント内容が変更になる場合があります。ご了承ください。

スキー&スノボキッズスクール

1月11日(日)10:00~12:00。5歳から小学3年生までの初心者が対象です。受講料700円。定員各20人(定員超の場合は抽選)。太平山観光開発(株)☎(827)2001

申し込み はがき(1枚に2人まで)に住所、氏名(本人と保護者)、年齢、学年、電話番号、種目(用具の有料レンタルを希望する場合は身長、体重、靴のサイズも)を書いて、1月5日(月)(必着)まで、〒010-0824 仁別字マンタラメ213 太平山観光開発(株)営業企画課「スキースノボスクール」係へ。抽選後、1月6日(火)に当選者にのみ電話で連絡します

*当日、9:00から幼児~小学生を対象とした無料レッスンも実施します。受け付けは8:30~8:50にオーパスフロントで。先着各20人。

スノーシュートレッキング体験

1月24日(土)・31日(土)。18歳以上のかたが対象です。太平山リゾート公園を散策した後は、おいしい十割そばと温泉入浴を満喫! 参加料3,000円。定員各20人(定員超の場合は抽選)。秋田駅東口発の送迎バスが出ます。集合は8:20、解散は15:10。

申し込み 1月16日(金)まで、太平山観光開発(株)営業企画課☎(827)2001

*スペースの都合などにより掲載依頼があったものすべてを掲載できない場合があります。ご了承ください。

健康

- ・料金の記載がないものは無料です
- ・申込方法がないものは直接会場へ

市保健所の食生活相談

肥満、高血圧、糖尿病などのかたの食事相談に、栄養士が応じます。

日時▶1月6日(火)9:30~16:30

会場▶市保健センター(八橋)

先着▶5人

申込▶12月22日(月)8:30から保健予防課☎(883)1178

心と体の健康教室

漫談や笑いヨガ体験で、健康について楽しく学んで考えます。全3回。

日時▶1月21日(水)・29日(木)、2月4日(水)、14:00~15:30 会場▶サン

パル秋田(文化会館内) 定員▶20人

申込▶12月22日(月)から女性学習センター☎(824)7764

健康づくり体験講座

フロアカーリングを体験します!

日時▶1月22日(木)9:30~11:30

会場▶雄和体育館 先着▶20人

申込▶12月22日(月)9:00から雄和市民サービスセンター☎(886)5540

心と身体を変えるピラティス

対象▶19歳以上の女性 日時▶1月9日(金)・16日(金)・23日(金)・30日(金)、

13:00~14:15 会場▶サンライフ秋田 受講料▶3,850円 定員▶20人

申込▶12月20日(土)10:00からサンライフ秋田☎(863)1391

ザ・ブーン健康講座

②は申し込みが必要です。1月5日(月)9:00からクアドームザ・ブーンへ。☎(827)2301

①水泳・水中歩行(曜日・時間帯別)

実施日▶1月13日(火)から30日(金)までの火・水・金曜に9回 受講料(入館料別)▶1回560円、フリーコース(1月の全日程参加可能)3,080円

②水泳・水中歩行(秋田駅からバス送迎あり) 日時▶1月13日(火)から30日(金)までの火・金曜、9:45~15:00 受講料(入館料込)▶1,070円



きずなでホットしていあきた寄附金

寄附されたかたに農産加工品を進呈します

問い合わせ 企画調整課☎018(866)2032

秋田市では「ふるさと納税制度」として、「きずなでホットしていあきた寄附金」を受け付けています。今年度から6次産業化で生み出された秋田市の農産加工品を広くPRするため、寄附して下さったみなさんに農産加工品詰め合わせセットをお送りします。

対象者と送付時期▶今年1月から12月までに、合計1万円以上を秋田市へ寄附されたかたのご自宅に、来年1月中旬頃にお送りする予定です。1人につき進呈は1回のみ。進呈品の種類は、市が選定しますのでご了承ください

ご希望のかたへ寄附申込書をお送りしますので、企画調整課へご連絡ください。申込書は、秋田市東京事務所(東京都千代田区平河町二丁目4番1号 ☎03(3234)6871)や、秋田銀行・北都銀行の県外各支店に置いているほか、秋田市ホームページからもダウンロードできます。

きずなでホットしていあきた寄附金 [検索](#)



いきいきサロン

対象は65歳以上のかた。時間はいずれも10:15~12:00。参加無料。直接会場へお越しください。

ADL体操 動きやすい服装でどうぞ。実施日▶1月14日(水)

会場▶八橋老人いこいの家☎(862)6025

演歌・歌謡教室 筆記用具をお持ちください。実施日▶1月15日(木) 会場▶大森山老人と子どもの家☎(828)1651

けやき大学

対象は60歳以上のかた。参加無料。定員30人(抽選)。

日時▶1月23日(金)から3月13日(金)までの毎週金曜日、10:00~12:00 会場▶市老人福祉センター(八橋) 申込

▶12月26日(金)まで秋田市社会福祉協議会☎(862)7445

介護支援ボランティア登録講習会

対象は、65歳以上で要介護認定を受けていないかた。介護保険施設などでボランティア活動をして、集めたスタンプをポイントに換えると、年間最大5,000円の交付金が受けられます。

ご希望のかたは、下記日程の講習会を受けてください。介護保険被保険者証を持って、直接会場へ。秋田市社会福祉協議会☎(862)7445

日時(いずれか1日)▶1月15日(木)、2月23日(月)、14:00~16:00

会場▶市老人福祉センター3階会議室(八橋)

コスミックカレッジ 宇宙に向かう!

開催日 1月17日(土) **会場** アルヴェ **先着** 各20人

申し込み 1月6日(火)16:00から自然科学学習館
(アルヴェ5階) ☎(887)5330(月曜休館)

キッズコース 対象は小学1年～3年生(保護者同伴で)。10:00～11:30、1階きらめき広場で。かさ袋で作ったロケット飛ばしとロケットの話。

ファンダメンタルコース 対象は小学4年～中学3年生。13:00～15:00、2階多目的ホールで。宇宙飛行士のミニ体験と宇宙飛行士になるための話。

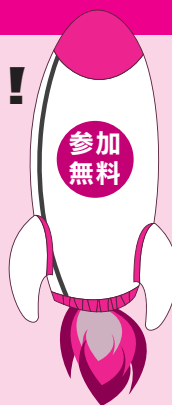

工芸品まつり出展者募集

2月18日(水)～22日(日)に、にぎわい交流館2階で開催する「第37回秋田市工芸品まつり」の出展者を募集します。

募集期間や販売手数料など、詳しくはお問い合わせいただくか、下記のホームページをご覧ください。

<http://www.city.akita.akita.jp/wp/incm/topics/1355/>

秋田市工芸品まつり

問 観光物産課 ☎(866)2112

■バウンドテニス 日時▶2月1日(日)9:00～ 会場▶市立体育館
参加費▶500円 申込▶1月18日(日)まで秋田市バウンドテニス協会の湯澤さん ☎090-7062-4151

■スキー 日時▶2月1日(日)9:00～ 会場▶太平山スキー場オーパス 参加費▶1,500円(小・中学生500円) 申込▶1月21日(水)まで秋田市スキー連合の古谷さん ☎090-2792-1363

■空手道 日時▶2月8日(日)9:30～ 会場▶県立武道館 参加費▶500円 申込▶1月24日(土)まで秋田市空手道連盟の高橋さん ☎090-1063-5375

みんなの掲示板②

■異世代交流イベントへの参加者(高齢者)募集 さくらプレーパーク(上北手)で行うしめ飾り作り(12月29日(月))と餅つき大会(1月6日(火))で、小学生と交流しませんか。定員各8人。詳しくは、「あきた冒険遊びfrog」の越後さんへ。☎080-5061-6701

■元旦走り初めジョギング&ウォーク 日時▶1月1日(木)9:00、千秋公園八幡神社前に集合 問▶秋田県走友会の進藤さん ☎(823)3986

■新春太平山前岳登山 日時▶1月11日(日)7:30、木こりの宿 駐車場(仁別)に集合 参加費▶500円 申込▶秋田清掃登山連絡協議会の大山さん ☎080-1654-5240

案内

- ・料金の記載がないものは無料です
- ・申込方法がないものは直接会場へ

無料相談へどうぞ

■調停相談会 家庭や土地・建物の問題など。日時▶1月16日(金)10:00～15:00 会場▶裁判所合同庁舎(山王) 問▶秋田調停協会 ☎(824)3121

■法律相談 法律、相続などの相談に、木元慎一弁護士が応じます。日時▶1月19日(月)10:00～12:00 会場▶市老人福祉センター(八橋) 先着▶6人 申込▶12月22日(月)10:00から市社協ふれあい福祉相談センター ☎(863)6006(電話のみ)

みんなの掲示板③

■Aターン就職相談会 対象▶県外在住で秋田への就職・定住を

希望するかた(学生を含む)やその家族 日時▶1月3日(土)10:00～17:00 会場▶にぎわい交流館4階研修室 問▶県雇用労働政策課 ☎(860)2336

■(仮称)羽川風力発電事業の環境影響評価書案をご覧ください 同文案に関するご意見は、閲覧場所にある意見書箱へ。詳しくはお問い合わせを。日時▶12月22日(月)から1月21日(水)までの平日、9:00～17:00 閲覧場所▶環境総務課(寺内)、資料閲覧コーナー(市役所1階)ほか 問▶(株)市民風力発電事業開発部 ☎011(280)1550

■若者の語り場 日頃の悩みを話し合い、ストレスや不安を軽減します。対象▶39歳以下のかた 日時▶1月10日(土)15:00～17:00 会場▶にぎわい交流館4階研修室4 参加費▶500円 問▶NPO目的ある旅代表の草野さん ☎080-3088-7506

■在宅介護者のつどい 寝たきりや認知症のかたなどを家庭で介護する上での悩みなどを話し合う場です。日時▶1月19日(月)13:30～15:00 会場▶市保健センター(八橋) 問▶つどい代表の小野さん ☎090-9037-4482



市民相談センターの無料相談

相談の種類	相談日時	相談場所	定員	申し込み
法律	1月8日(木) 9:00～11:40	西部市民サービスセンター	各8人	予約は12月24日(水)8:30から、市役所1階の市民相談センターの窓口か電話で。☎(866)2039 *「要予約」の相談の利用は、同一年度内に1人各1回までです。
	1月15日(木)・22日(木) 9:00～11:40	市民相談センター		
年金・社会保険	1月9日(金) 13:00～16:00	市民相談センター	各6人	
司法書士	1月13日(火) 13:00～16:00			
行政書士	1月16日(金) 13:00～16:00			
公証人・遺言	1月20日(火) 9:00～12:00			
税務	1月20日(火) 13:00～16:00			
人権・困りごと	1月8日(木) 13:00～16:00	市民相談センター	各6人	
	行政			

*スペースの都合などにより掲載依頼があったものすべてを掲載できない場合があります。ご了承ください。



講座

- ・料金の記載がないものは無料です
- ・申込方法がないものは直接会場へ

冬休み子どもわんぱく塾

対象は小学生。おやつづくりに挑戦します。材料費300円。先着20人。
日時▶1月8日(木)10:00~12:00
会場▶北部市民サービスセンター
申込▶12月22日(月)9:00から北部市民サービスセンター ☎(893)5969

ガラスボトルクラフト教室

空きびんを熱で変形させて、花びんや小物入れを作ろう。
対象▶小学生の親子 **日時**▶1月17日(土)9:30~11:30 **会場**▶雄和市民サービスセンター **先着**▶10組
申込▶12月22日(月)9:00から雄和市民サービスセンター ☎(886)5540

中央図書館明徳館の講座

会場は中央図書館明徳館。申し込みは、①が12月20日(土)9:00から、②が1月8日(木)9:00から中央図書館明徳館へ。 ☎(832)9220

- ①**図書館のお仕事たいけん** 児童コーナーの本の整理や絵本・紙芝居の読み聞かせを体験します。
対象▶小学4~6年生 **日時**▶1月10日(土)9:30~12:00 **先着**▶10人
- ②**文化講座「太極拳からうまれたゆったり体操」** 年齢を問わずに簡単にできる体操を学びます。
日時▶1月23日(金)・24日(土)、13:30~15:00 **先着**▶各20人

デッサンスクール

基礎デッサンを学びます。
対象▶高校生以上 **日程**▶1月11日(日)~25日(日) **会場**▶美大サテライトセンター(フォンテAKITA6階)
受講料▶5,000円 **先着**▶15人
内容▶1月11日(日)・18日(日)・25日(日)、10:30~15:30に講師の指導を受けます。指導日以外は10:00~20:00に会場で自習ができます(要予約。 ☎(893)6128)
スクールの申込▶アトリエももさだ ☎(888)8137(9:00~16:30。月曜休館)

勤労青少年ホームの教室

対象は39歳以下のかた。会場はサンパル秋田(文化会館内)。申し込みは、12月24日(水)9:00から勤労青少年ホームへ。 ☎(824)5378

- ①**アロマでゆったりバスタイム** アロマについての講話と入浴剤作り。
日時▶1月15日(木)19:00~20:30
参加費▶1,000円 **先着**▶10人
- ②**楽しくエクササイズ!ズンパでリフレッシュ** **日時**▶1月16日(金)・23日(金)・30日(金)、19:00~20:30
先着▶15人
- ③**フルーツカッティング** 食べやすく、美しいフルーツの切り方を学びます。
日時▶1月20日(火)・27日(火)、18:30~20:30 **参加費**▶1回800円 **先着**▶16人
- ④**食の情報教室** 秋田特産の野菜を使った料理を作ります。
日時▶1月29日(木)18:30~20:30
参加費▶800円 **先着**▶16人
- ⑤**大事なお金の活かし方と福を巻く料理♪** お金の大切さについての講話と恵方巻き、伝統飾り巻き作り。
日時▶1月31日(土)13:30~16:45
参加費▶500円 **先着**▶16人

みんなの掲示板①

- 親子でミニ門松作り** ペーパークラフト用紙と空き缶を再利用したミニ門松作りと、資源化物と家庭ごみに関するクイズ。参加者にはエコバッグなどをプレゼント! **対象**▶小学校低学年の親子 **日時**▶12月27日(土)10:00~12:00 **会場**▶リサイクルプラザ(河辺豊成) **先着**▶20人
申込▶12月22日(月)9:00から(公財)秋田市総合振興公社 ☎(829)3568
- 冬休み親子体験教室** 七宝焼きを体験しよう。 **対象**▶小学生の親子 **日時**▶1月10日(土)10:00~11:30
参加費▶1人800円 **先着**▶12組
会場・申込▶中央シルバーエリア(御所野) ☎(829)2151
- 生涯現役を実現する! 就業・生活設計支援セミナー** **対象**▶55歳以上のかた **日時**▶1月25日(日)13:00~16:30 **会場**▶ルポールみずほ(山王) **先着**▶30人 **申込**▶(株)フィデア総合研究所 ☎0120-834-833

精神保健ボランティア育成講座

障がい者の地域生活を支える担い手となつていただくための講座です。講話、体験学習、施設見学など。
対象▶心身ともに健康で、精神保健福祉やボランティア活動に関心のあるかた **日程**▶1月20日(火)から28日(水)までに、県社会福祉会館などで3回開催 **定員**▶15人
問・申込▶1月14日(水)まで指定相談支援事業所クローバー ☎(846)5328

催し物

- ・料金の記載がないものは無料です
- ・申込方法がないものは直接会場へ

公民館の世代間交流会

餅つきやけん玉、こま回し、お手玉などの昔遊びをします。
日時▶1月9日(金)10:00~12:00
会場▶南部公民館
問▶南部公民館 ☎(832)2457

小正月行事を体験しよう

なまはげ体験や餅つきのほか、郷土料理をいただきます。
対象▶小学生以下のお子さんとその家族 **日時**▶1月15日(木)17:00~19:30 **会場**▶重松の家(上新城)
参加費▶1家族1,000円
定員▶15人(4家族程度)
申込▶12月22日(月)10:00から農業農村振興課 ☎(866)2116

ウェスター文化講演会

「古代「白谷」は新屋か、などをめぐる周囲諸事の考察」と題し、県立博物館名誉館長の新野直吉さんが講演。
日時▶1月17日(土)13:30~15:00
会場▶西部市民サービスセンター(ウェスター)3階ホール
問▶西部地域住民自治協議会(西部市民サービスセンター内) ☎(828)4217

はずむスポーツ都市市民スポーツ祭

■**ウエイトリフティング** **日時**▶1月23日(金)9:30~ **会場**▶県スポーツ科学センター **参加費**▶300円
申込▶1月16日(金)まで秋田市ウエイトリフティング協会の吉川さん ☎(832)8434

なかいち ウィンター パーク

今年の冬も、エリアなかいちで“ほっこり”
しよう！ 詳しい時間などは、にぎわい交流館
へお問い合わせください。☎(853)1133

★**光のファンタジー** 2月28日(土)までの毎日17:00
～24:00にエリアなかいちをライトアップ！

★**氷の滑り台** 12月23日(火)～2月1日(日)

★**クリスマスイベント** 12月23日(火)～25日(木)。聖
なる夜のミニライブのほか、ホットチョコレートの
無料提供や与次郎サンタがプレゼントを配ります

★**冬の移動動物園** 12月25日(木)、1月31日(土)、2月
1日(日)、13:00～15:00。可愛らしい動物たちがや
って来る！ 入場無料。お菓子のプレゼントもあるよ

★**pramoライブ** 12月27日(土)16:00～。観覧無料

★**なかいち冬のプレイランド(有料)** 12月27日(土)～
1月4日(日)・10日(土)～12日(月)・17日(土)・18日(日)、
10:00～17:00。子ども向けアトラクション

★**カウントダウンセレモニー** 12月31日(水)23:30～
翌0:30。年越しライブ、新年の花火、餅まきなど

★**なかいち新春まつり** 1月1日(木)～3日(土)、10:00
～15:00。うどんの振る舞い(1日のみ)、限定200
杯の甘酒振る舞い(毎日11:00～)、餅つき体験など



会場へは便利な中心市街地循環バス「ぐるる」で！…乗車1回または1周で100円(小学生以下無料)。秋田駅西口～広小路～大町～南大通りを毎日運行。時間は9:00～17:00(約20分に1本)。1日乗り放題券300円も販売中です。詳しくは交通政策課へ。☎(866)2085



QRコード