

広 報  
市民の生活情報誌  
あきた

ミュージカル  
“政吉とフジタ”

12月13日(日)まで絶賛上演中  
観覧情報は15ページ

固い絆 秋田への思い



藤田嗣治 役 累央(るお)



平野政吉 役 安達和平

平成27年(2015)  
11月20日号  
NO.1853

「通知カード」を  
順次発送中です



マイナンバー



通知カード

社会保障・税番号制度(マイナンバー制度)の導入により、この10月から個人番号(マイナンバー)が指定され、住民票上の住所全世帯に「通知カード」や「個人番号カード交付申請書」などが入った簡易書留が郵送されています。秋田市内は、11月末までに発送が完了する予定です。

なお、「通知カード」は簡易書留で送られるため、不在で受け取れなかった場合は、不在通知書を確認のうえ、郵便局へご連絡ください。

やむを得ない理由により通知カードを受け取れないかた

① 返戻された通知カードを市民課窓口で直接受け取る場合

返戻された通知カードは市民課で3か月程保管します。直接窓口で受け取る場合は、次の書類が必要です。**本人確認書類(写し不可)**▶ 運転免許証、パスポート、在留カードなどのうち1点。これらが無い場合は、健康保険証、年金手帳、社員証、学生証などのうち2点

\* 代理人が受け取る場合は、別途、書類が必要です。市民課へお問い合わせください。

② 返戻された通知カードを居所(住民票上の住所でない居住地)へ再送する場合

下記の理由がある場合、居所に通知カードを再送できます。再送には申請が必要です。申請書は、市民課窓口にて備え付けているほか、次のホームページからも入手できます。<http://www.city.akita.akita.jp/city/ct/ct/mynon/>

- ▶ 東日本大震災により被災し、住所地以外の場所へ避難しているかた
- ▶ DV(ドメスティックバイオレンス)などの被害者で、住所地以外の場所へ移動しているかた
- ▶ 医療機関・施設などへの長期入院・入所が見込まれ、かつ、住所地に誰も居住していないかた
- ▶ 上記以外のかたで、やむを得ない理由により住所地で通知カードの送付を受けることができないかた

通知カード・個人番号カードに関しては、市民課 ☎(866)2018、マイナンバー制度に関しては、番号制度導入推進室 ☎(866)6653

問い合わせ

もくじ



表紙のはなし♪

「秋田の行事」誕生までの話、そして戦争という嵐に飲み込まれていく2人の運命…。笑いあり、感動ありの舞台を見終えた後、改めて故郷を大切に思う気持ちが生まれます

3 ころろに、学舎「大正寺小学校」

4 食べきりアイデアレシピ集/  
地域特産品アイデアコンテスト

6 男女共生推進都市宣言/  
明るい選挙啓発ポスター入賞作品

7 みんなで予防！ インフルエンザ

8 市役所からのお知らせ  
…犯罪被害者週間/  
ひとり親家庭の自立を支援/  
12月1日は世界エイズデー ほか

10 井戸端市民通信  
…“バリコロ”はいかが？/  
千秋公園の歴史案内が5万人/広報クイズ

12 育児コーナー  
…“子どもツリー”になろう！ ほか

14 情報チャンネル  
…土砂災害への備えを再確認/宝くじ助成/  
千秋美術館・赤れんが郷土館・佐竹史料館  
の各企画展/新規就農研修/  
講座/催し/案内/健康

20 カメラトピックス～観光編

■編集発行＝秋田市広報広聴課 ☎018(866)2034  
■〒010-8560 秋田市山王一丁目1番1号  
■広報あきたは毎月第1・第3金曜日発行です。  
公式ホームページ <http://www.city.akita.akita.jp/>  
公式ツイッター <https://twitter.com/akitacity>  
秋田市役所Facebookページ  
<https://www.facebook.com/city.akita>





ずっと、忘れない  
まなびや  
ここに、学舎



雄和新波字寺沢3218  
**大正寺小学校**



旧校舍(昭和51年の空撮)

校歌

作詞：松戸久治  
作曲：藤原辰五郎

一 雪の光も螢火も  
昔ながらの新波なる  
教えの庭の学び風  
いや吹きめぐれ朝夕に

二 雪の光も螢火も  
昔ながらの新波なる  
教えの庭の稚児ぎくら  
いや咲きほこれ朝夕に

あらわ  
新波小として明治7年に誕生

大正寺小の歴史は、明治7年にできた「新波小学校」が始まりです。昭和22年に「大正寺小学校」に改称され、昭和55年には「中の沢小学校」を統合し、現在の大正寺小と同じ学区になりました。そして今年で141周年。脈々と地域の文化を育み続けています。

長い歴史の中、「自転車といえば大正寺小」と言われた時代もあります。安全な乗り方などを競う「交通安全子供自転車大会」で、学校の自転車クラブが、昭和48年から20年連続県大会で優勝、昭和53年には全国大会で準優勝に輝いています。地域をあげて取り組んだおかげで、県内にその名を轟かす結果となりました。

地域に愛され続ける小学校

8月に行われる地域伝統の「大正寺おけさまつり」には、毎年、全児童が参加します。おけさま保存会のかたの熱心な指導の下、子どもたちは真剣に練習に取り組んできました。

また、商店街を駆け抜ける学校恒例の「さわやかマラソン大会」では、沿道からの声援が、子どもたちの完走を後押ししてくれました。

こうしてみんなに支えられ、親しまれてきた大正寺小学校。閉校は一つの節目ですが、子どもたちと地域の絆は、きつと今以上に強くながついていくことでしょう。

：平成27年11月現在の在校生は42人。  
うち最後の卒業生は7人です。

笑顔の  
思い出

マラソン大会



↑違う学年の児童がグループに分かれて活動。責任感が芽生え、親密さが増します



大正寺おけさまつり。合い言葉は「元気がなければおけさじゃない」

雄和の4つの小学校が来春統合します

- ◆ 雄和地域の「大正寺・戸米川・川添・種平」小学校が統合し、来年4月に「雄和小学校」が誕生します。これから、広報あきた第3金曜日発行号で、閉校となる4校をシリーズで紹介します。
- ◆ 4校の閉校式は、11月に実施されます。式典の様子は、広報あきたで改めてお知らせします。
- ◆ 現在、「雄和小学校」を建設中です。場所は、雄和市民サービスセンター近く、雄和中学校の隣りの敷地です。来年4月からは約210人の児童が通うこととなります。



現在建設中の雄和小学校。左側の建物が雄和中学校



コンパクトな  
折りたたみ型

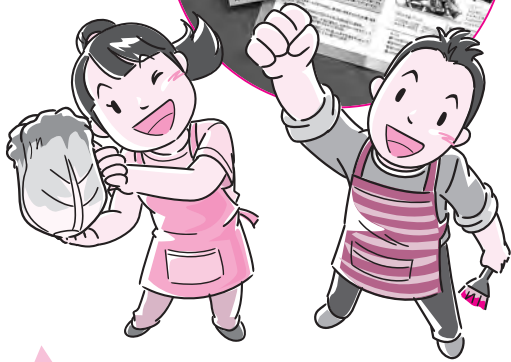

問 環境都市推進課 ☎(866)2943

市民のみなさんから寄せられた、生ごみを減らすために食材を食べきるアイデアが満載のレシピ集ができました。この中から、最優秀賞と優秀賞の3作品を紹介します。みなさんもぜひご家庭でお試しくたさい！

「食べきりアイデアレシピ集」ができました

# ご家庭で ひと工夫

## 最優秀賞 夏満喫!! の【ミネ“スイカ”ローネ】

吉川ひかるさん 作

材料と分量(4人分)…鶏肉200g、夏野菜(なす・トマト・にんじん・玉ネギ・ズッキーニなど)適量、スイカの皮適量、オリーブオイルかサラダ油少々、水600~800cc、コンソメ18g、塩・こしょう少々、トマトケチャップ

### 作り方

- ①鶏肉・夏野菜・スイカの皮を一口角に切ります。スイカの皮は、外側の緑の部分をもぎ、白い部分だけを使います
  - ②鶏肉→野菜+スイカの皮の順番で、オリーブオイルかサラダ油で軽くいためます
  - ③600~800ccの水を入れ火を通します。野菜からも水分が出るので、野菜がゴロゴロしていても大丈夫
  - ④火が通ったら味をみて、コンソメ・塩・こしょう・トマトケチャップで味を調えます
- \*固まる油分がないので、温めても冷やしても美味しくいただけます。

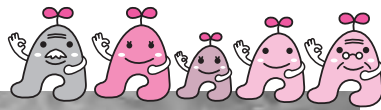

### レシピのポイント(本人コメント抜粋)

いつも友だちからハンバーグを2個いただくので、残りの1個はドライカレーにします。枝豆も残るので、彩りに利用しました。そうめんは、つゆだけでなくドライカレーにも合います。



★来年夏にお試しくたさい。

### レシピのポイント(本人コメント抜粋)

スイカを食べた後の処理に困ってました。そこで、スイカが夏野菜のズッキーニと同じウリ科の植物であることから、ミネストローネでの利用を思いつきました。スイカの皮=味噌漬けの再利用はありますが、スープにしたことで、子どもたちも食べることができると思いました。

## 優秀賞 ドライカレーそうめん 佐藤葉子さん 作

材料と分量(1人分)…ハンバーグ1個、パプリカ1/2個、サラダ油大さじ1、枝豆50g、カレー粉・塩・粉チーズ少々、そうめん100g

### 作り方

- ①残ったハンバーグをほぐしておく
  - ②パプリカを1cm角に切りサラダ油で炒める
  - ③ほぐしたハンバーグ、炒めたパプリカと枝豆を混ぜ合わせ、カレー粉・塩を振り入れ、好みの味にする
  - ④ゆでたそうめんを皿に盛り、ドライカレーをのせ、粉チーズを振りかける
- \*残ったパプリカは、玉ネギ、セロリ、きゅうりなどとピクルスにする。



## 秋田市地域特産品アイデアコンテスト



10月25日の表彰式で、賞状を持っているみなさんが入賞者。前列右から2人目は、審査委員長の秋田県立大学生物資源科学部の秋山美展教授

こちらは  
6次産業化の  
コンテスト！

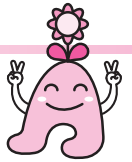

レシピ集は今後、環境部で行う啓発イベントなどで配布するほか、環境都市推進課ホームページでもご覧いただけます。  
<http://www.city.akita.akita.jp/city/ev/cp/>

\*11月7日に行った入賞者の表彰式の様子は、次回広報あきた12月4日号でお知らせします。

## 秋田の食材が活きる “おいしい”がずらり!

地元の食材を使った秋田市の新たな地域特産品(加工食品)を募集したところ、たくさんのアイデアをいただきました。

審査の結果、下記のみなさんが入賞し、10月25日、秋田拠点センターアルヴェで表彰式を行いました。なお、事業者部門で、グランプリ、優秀賞に選ばれたアイデアは、今後、市などが商品化と販売促進を支援していきます。

### 事業者部門(作品名と事業者名)

グランプリ▶「**麴 de シフォン**」  
(工房わかなえ)

…あきたこまちの米粉と醤油麴を使った、ふわふわのシフォンケーキ



優秀賞▶「秋田牛の赤ワイン煮込み～ビーフシチュー～」(レストラン ボナベティ)、「ジャンボもろへいやギョーザ」(農家レストラン ゆう菜家)

### 一般部門(作品名と氏名)

グランプリ▶「**香ばし味噌キャラメルのマシュマロ**」  
(千葉紗央律さん)

…女性や若い方におすすめの、味噌の風味を活かした日本酒に合うスイーツ



優秀賞▶「**名残の夏**」(進藤千恵子さん)、「**えだ豆ほっこりポタージュ**」(加賀谷美貴子さん)

問い合わせ 農林総務課 ☎(866)2115



### 優秀賞 和から洋へ大変身鍋 建部早苗さん 作

材料と分量(4人分)…白菜1/4個、大根1/4本、にんじん1/2本、ごぼう10cmくらい、ネギ1本、エノキ1/2株、鶏肉200g、風味調味料少々、酒50cc、めんつゆ150cc、ゆでうどん3玉、ごはん3杯分、卵2個、とろけるチーズ2枚、黒こしょう少々

#### 作り方

- ①白菜・大根・にんじん・ネギ・エノキ・鶏肉は、食べやすい大きさに切る。ごぼうは、ささがきにして水にさらす
- ②土鍋に①の具材を入れ、ひたひたになるくらい水を入れる
- ③風味調味料・酒を入れ、火にかけ、具材がやわらかくなるまで煮る
- ④めんつゆで味付けをする  
\*うどんを入れて、“しめ”のうどんすきで楽しむ。

#### 翌日～雑炊で楽しむ

- ①鍋に残った具材を手で粗くつぶす
- ②温め直し、ごはんを入れ煮込む
- ③溶いた卵を流し入れ火をとめる

#### 翌日～リゾットで楽しむ

- ①残った雑炊をお皿に盛り、とろけるチーズをのせて電子レンジで温める
- ②混ぜ合わせて黒こしょうを振る

#### レシピのポイント(本人コメント抜粋)

鍋の後に残る栄養たっぷりのスープを生かしたいと思いはじめた、わが家の定番リメイク術。今では、次の日の雑炊やリゾットが楽しみで、家族で加減して食べる様になりました(笑)。リゾットが残ったら、更にマッシュしたじゃがいもにまぜコロックにしたりもします。

# 「男女共生社会」の実現にはずみ



10月31日の記念式典で。右から森川珠里さん(明德小学校)、石塚秀博・市議会副議長、穂積市長、中村順子・秋田市男女共生推進会会長、見上万里子・市議会厚生委員会委員長の5人が宣言文を読み上げました

## 秋田市男女共生推進都市宣言

私たち秋田市民は、水と緑が豊かな、四季折々の自然あふれる美しいまちで、歴史と文化を育んできました。

このまちで、誰もが互いに尊重しあい、一人ひとりの個性や能力が活かされる社会をともに築いていくため、私たちはここに「男女共生推進都市」を宣言します。

- 1 性別によって役割が決まることのない、みんなが共生できるまちをめざします。
- 1 みんなの人権が尊重され、誰もが尊厳を持って生きることができるまちをめざします。
- 1 みんなが個性と能力を発揮する多様性に富んだ活力あるまちをめざします。
- 1 男女共生理念のもと、みんなで支えあうまちをめざします。

秋田市では、誰もが互いの人権を認め合い、一人ひとりの個性や能力を発揮できる「男女共生社会」の実現をめざしています。

10月31日、11月1日には秋田拠点センターアルヴェで、「日本女性会議2016秋田」プレイベント「第25回秋田市男女共生フォーラム」を開催し、この中で、男女共生社会の実現に積極的に取り組んで行くことや、「日本女性会議2016秋田」開催のほずみとするため、「秋田市男女共生推進都市宣言」を行いました。宣言文は左記のとおりです。

来年10月28日(金)～30日(日) 日本女性会議2016秋田を開催します

「日本女性会議」は、男女共同参画に関する国内最大の会議として、女性を取り巻く課題の解決策を探るとともに、参加者同士の交流促進などを目的に、30年以上にわたり各都市で開催されています。

来年開催される秋田大会では、記念講演、シンポジウム、分科会などを行う予定です。

### ◆大会テーマ

みつめてみつめてあなたと私  
多様性(ダイバーシティ)とは、  
中鉢美之さん作

### ◆大会シンボルマーク



日本女性会議 2016 秋田

小山内毬絵さん作  
(秋田公立美術大学1年)

### ●問い合わせ

市民協働・地域分権推進課

☎(0866)2785

●「日本女性会議2016秋田」の情報は、こちらの公式ホームページでも

<http://jwc2016.akita.jp/>

## ★ 明るい選挙啓発ポスター入賞作品

平成27年度の明るい選挙啓発ポスターの作品募集に、市内小・中学校から103点の応募をいただきました。入賞者は次のみなさんです。

秋田市選挙管理委員会  
☎(0866)2260

### ■秋田市審査 敬称略



秋田市明るい選挙推進協議会会長賞  
根田雛子  
(飯島中2年)



秋田市選挙管理委員会委員長賞  
野坂迅  
(保戸野小6年)

入選▼佐藤 茜・佐藤羽瑠菜(飯島中3年)、工藤真理子(保戸野小6年)、渡辺真名(桜小1年)

### ■秋田県審査 敬称略

優秀賞▼佐藤羽瑠菜(飯島中3年)、田村実樹(川尻小6年)、渡辺真名(桜小1年)

入選▼佐藤 茜(飯島中3年)、滝本理紗・畠中萌花(川尻小6年)

### ポスター展覧会を開催!

12月14日(月)～24日(木)

▼東部市民サービスセンター

1月8日(金)～18日(月)

▼北部市民サービスセンター

# みんなで予防!

## インフルエンザにかからないために

これが感染経路!

飛沫感染<sup>ひまつぶせ</sup>・インフルエンザウイルスに感染した人の咳やくしゃみに混じるウイルスを、直接吸い込み感染する  
接触感染<sup>てふせ</sup>→不特定多数の人が触るドアノブや電気のスイッチなどに付着したウイルスを、後から触ることで感染する

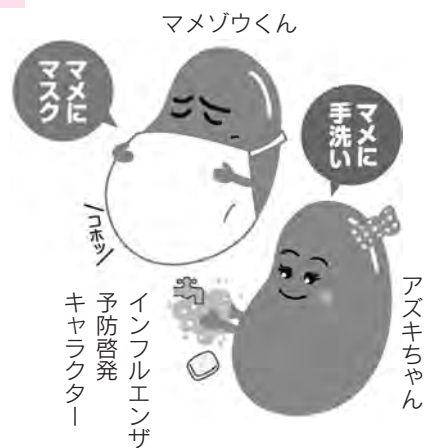

### 1 「咳エチケット」を守ろう

- ① 他の人に向けて咳やくしゃみを受けない
- ② 手のひらで咳やくしゃみを受け止めたときは、すぐに手を洗う
- ③ 鼻汁、痰を含んだティッシュはすぐにふた付きのごみ箱に捨てるか、ビニール袋に入れて密封する
- ④ 咳やくしゃみが出るときはマスクをする。マスクは不織布製のものを、毎日使い捨てるのがお勧め

### 2

外出後は、流水と石けんで十分に手を洗いましょう

#### 正しい手洗い方法

- ① 流水で両手を十分に濡らす
- ② 石けんを泡立て、手首から5秒上まで、15秒30秒間もみ洗い
- ③ 手のひらと甲をこすり洗い
- ④ 汚れが付きやすい指先、爪は入念に洗う。指の間、親指、手首も
- ⑤ 指先を上に向け、流水で洗い流す
- ⑥ 洗った手は、よく乾いた清潔なタオルで拭く



### 3

部屋の乾燥を防ぐため、加湿器などで、湿度を適切(50〜60%)に保つことも効果的です

### 4

体の抵抗力を高めるため、十分な栄養とバランスの取れた栄養を取りましょう

### 5

インフルエンザが流行してきたら、人混みへの外出は控えましょう

\*特に高齢者や基礎疾患のあるかた、疲労気味、睡眠不足のかたは、人混みへの不要不急な外出は控えましょう。やむを得ない場合は、不織布製マスクを着用し、短時間で済ませましょう。

### 6 流行前に予防接種を

インフルエンザにかかっても「発症をある程度抑える」「肺炎や脳症などの重い合併症になるのを防ぐ」などの効果が期待できます。予防効果の期間は、接種した2週間後から5か月程度と考えられています。

なお、今シーズンからインフルエンザワクチンが4種類(A型2種類、B型2種類)に増え、予防できるウイルスの種類が増えました。

また、65歳以上のかたのインフルエンザ定期予防接種を来年2月29日(月)まで実施しています。詳しくは、広報あきた10月2日号か健康管理課ホームページをご覧ください。

インフルエンザは、38度以上の発熱、頭痛、関節痛などの全身症状が突然現れ、あわせて、普通の風邪と同じように喉の痛み、鼻汁、咳などの症状もみられます。  
子どもではまれに急性脳症を発症し、高齢者や免疫力が低下しているかたは、肺炎を伴うなど重症になる場合もあります。インフルエンザに負けない、正しい予防法を身に付けましょう。

問い合わせ▼  
健康管理課 ☎(0883)11800  
ホームページ▼  
<http://www.city.akita.jp/city/hl/hm/kansen.htm>

インフルエンザにかかってしまったら  
▼早めに医療機関を受診  
▼安静にする  
▼十分な栄養  
▼十分な睡眠  
▼十分な水分補給  
▼薬は医師の指示に従い、正しく服用  
▼咳やくしゃみが出るときはマスクを着用

発病前日から発病後3〜7日間はウイルスを排出するといわれています。排出するウイルスの量は解熱とともに減少しますが、解熱後もウイルスを排出すると言われています。  
現在、学校保健安全法では、インフルエンザによる出席停止期間を「発症した後5日を経過し、かつ、解熱した後2日(幼児は3日)を経過するまで」としています。



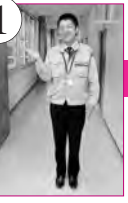

# 市役所からの お知らせ

\*市の事業について、詳しくは各課へお問い合わせいただくか、秋田市ホームページをご覧ください。http://www.city.akita.akita.jp/

●文中「SC」はサービスセンターの略です。



←シンボルマーク・ギョットちゃん



11月23日(月)の勤労感謝の日、「家庭ごみ」と「資源物」を平常どおり収集します。収集日にあたっては地区のかたはお忘れなく。  
環境都市推進課  
☎(866)9631

「思いやりあなたと地域と社会から」  
11月25日(水)〜12月1日(火)は「犯罪被害者週間」です

犯罪防止や被害者支援のため何ができるか、この機会に考えてみませんか。

市民相談センター(市役所1階)では、犯罪被害に遭われたかたなどからの相談に応じ、生活や福祉などの手続きが一つの窓口でできるよう努めています。

■犯罪被害者等の支援総合窓口  
(市民相談センター内)  
☎(866)2039

ひとり親家庭の自立を支援します

ひとり親家庭の親の増収を図り経済的な自立を支援するため、次

の事業を行っています。就職に有利な資格取得などに要した費用や修業期間の生活費に助成するもので、いずれも事前の相談が必要です。対象、支給要件、支給金額など、詳しくはお問い合わせください。

自立支援教育訓練給付金

就職や転職のため、市の指定を受けた教育訓練を受講した場合、受講に要した経費の20%(上限10万円)を支給します。

高等職業訓練促進給付金

看護師や介護福祉士などの資格取得のため、2年以上養成機関で修業しているかたに支給します。ただし、通信教育や夜間の修業は除きます。

●問い合わせ

子ども総務課 給付・支援担当 ☎(866)8957

エイジフレンドリーシティに関する意識調査

市では、高齢者にやさしい都市を実現するため、「秋田市エイジフレンドリーシティ行動計画」を策定し、さまざまな施策に取り組んでいます。平成29年度から次期計画をスタートするにあたり、その基礎資料とするため、市民意識調査を実施します。

市内にお住まいの20歳以上のかたの中から、無作為に3千人を選

び、12月以降に調査票を郵送しますのでご協力をお願いします。  
●問い合わせ 長寿福祉課エイジフレンドリーシティ推進担当  
☎(866)2095

納税通知書の発送用封筒などの広告を募集

平成27年度中に作成する封筒などの印刷物の広告主を募集します。入札参加条件、広告枠の大きさなどは市民税課ホームページをご覧ください。

広告を募集する印刷物

- ①法人市民税用窓付封筒
- ②軽自動車税納税通知書用窓付封筒
- ③固定資産税納税通知書用窓付封筒
- ④特別徴収のしおり
- ⑤特別徴収税額通知書用封筒
- ⑥市県民税(普通徴収)納税通知書用窓付封筒

入札参加の申込期限▶12月4日(金) 入札日時▶12月18日(金)午前10時から市役所で

●問い合わせ 市民税課庶務担当  
☎(866)2054

11月は「ねんきん月間」です

11月は「ねんきん月間」、11月30日は「年金の日」です。この機会に年金加入状況をご確認ください。

左記の「ねんきんネット」から、年金記録や年金受給見込額の確認などができます。  
http://www.nenkin.go.jp/h/net/

●問い合わせ 日本年金機構秋田年金事務所 ☎(865)23392

12月1日は「世界エイズデー」



赤くライトアップ セリオンを 赤くライトアップ 赤はレッドリボンの色で、「エイズに偏見を持っていない」「エイズとともに生きる人々を差別しない」というメッセージが込められ、理解と支援を表すシンボルです。

これにちなんで秋田港のセリオンが、11月20日(金)から12月10日(木)までの午後4時30分〜午後10時に、赤くライトアップされ、「世界エイズデー」をPRします。

無料のエイズ検査と相談

会場は市保健所(八橋)で、いずれも匿名・無料で受けられます。検査は採血後、1時間程で結果が出ます。事前に電話で、健康管理課へ予約が必要です。

夜間検査▶12月2日(水)午後5時40分〜6時50分に受け付け  
休日検査▶12月5日(土)午前9時15分〜10時25分に受け付け

●問い合わせ 健康管理課 ☎(883)1180

\*エイズ検査と相談は、通常、第2金曜(午前)、第3木曜(午後)、第4木曜(夜間)にも実施しています。





10月14日、(一社)秋田市建設業協会のみなさんから目録をいただきました



10月15日、秋環連のみなさんから目録をいただきました

## 秋田市への寄付 ありがとうございました

一般社団法人秋田市建設業協会から、災害時における救護・避難用や集会イベント用に、テント2張を寄附していただきました。防災安全対策課

☎(866)2021

秋田市飲食店組合環同連合会(秋環連)から、福祉事業に役立ててほしいと、7月に開催した「チャリティー生ビール祭り」の収益金の一部5万円を寄附していただきました。

福祉総務課 ☎(866)2092

秋田市在住の保坂ハツエさんから、福祉事業に役立ててほしいと寄附金をいただきました。

福祉総務課 ☎(866)2092

## 歴史的建造物の 保存に補助します

伝統的な町家など、地域の景観資源である建造物を修理・改修する費用に補助します。必ず事前にご相談ください。

### 対象要件

①外観が秋田の歴史的景観にふさわしく、おおむね昭和20年までに建築された建造物(固定資産税が非課税となっているものを除く)

②来年3月11日(金)まで補助対象事業の実績報告書を提出できること

●問い合わせ  
都市計画課 ☎(866)2152

## 歯周疾患検診を 受けましょう

歯周疾患検診実施医療機関に、次の医療機関が加わりました。

：おやすみ通り歯科医院(川尻御休町1番19号) ☎(824)6480

◆ 歯周疾患検診の対象は、来年3月31日時点で、30・40・50・60・70歳のかたです。詳しくは、保健予防課へお問い合わせください。

☎(883)1176

## 子育て世帯臨時特例給付金 申請は12月1日(火)まで

子育て世帯臨時特例給付金の申請期限は12月1日(火)です。平成27年6月分の児童手当受給者が対象です。

公務員には、職場から申請書が配布されています。申請があったかたには、順次、支給の可否について通知しています。申請がまだのかたは、期限までに提出をお願いします。

●問い合わせ 子ども総務課  
付・支援担当 ☎(866)2072

## 無料の肝炎ウイルス検査

肝臓の異変はアルコールが原因のほか、B型・C型肝炎ウイルスの感染による場合もあり、進行すると肝硬変や肝臓がんになる可能性があります。

感染してもほとんど症状がなく、気づかないこともあるため、肝炎ウイルス検査を受けて、早期発見・早期治療に努めましょう。

### 無料の採血検査を実施しています

これまで肝炎ウイルス検査を受けたことがないかたが対象です。市内の受託医療機関(10か所)、または市保健所で受けられます。ご希望のかたは、健康管理課へお申し込みください。

市保健所での検査：12月9日(水)、1月13日(水)、2月10日(水)、3月9日(水)の午後2時～3時。検査(採血)は15分程で、結果は約2週間後に郵送します。定員各10人

医療機関での検査：健康管理課へ申し込み後、受診券を郵送しますので、受託医療機関へお持ちください。受診可能な日時は医療機関によって異なります。結果は医師が説明しますので、再度受診してください

●問い合わせ  
健康管理課 ☎(883)1180

## 風しん抗体検査費を 来年3月末まで全額助成

妊娠初期に胎児が風しんに感染すると、心臓疾患、白内障、難聴などを特徴とする先天性風しん症候群を発症する場合があります。20歳代～40歳代のかたは、風しんへの免疫を持たない割合が高いとされているため、男女ともに予防が必要です。風しんにかかったことが確実にないかた、予防接種を受けたことがないかたは、抗体検査を受けましょう。来年3月末まで検査費を全額助成しています。

対象▶検査日に秋田市に住民登録があり、妊娠を希望する女性(独身のかたを含む)、または妊娠を希望する女性のパートナー(配偶者。事実上婚姻関係にあるかたを含む)

\*風しん抗体検査をしたことがあるかた、風しんにかかったことがあるかた、風しん予防接種(MR、MMRを含む)をしたことがあるかたは対象外です。

持ち物▶健康保険証、運転免許証など、身分を証明できるもの  
検査場所▶市内の協力医療機関(予約が必要な場合あり)。健康管理課ホームページでご確認ください

●問い合わせ  
健康管理課 ☎(883)1179

## 教えてネ 地域 の 話題

### 柔らかくジューシー 河辺大張野で育った “バリコロ”はいかが？

#### 河

河辺雄和地域などの提供店で、「バリコロ☆食歩きキャンペーン」が開催されています。「バリコロ」焼きは、河辺の大張野豚(オオバリノブタ)をサイコロ状にカットしたご当地グルメ。今回のキャンペーンでは、肉質が柔らかく甘みの強い大張野豚の特徴を活かし、各店オリジナルの



バリコロ is デリシャス!

国際教養大学内の「レストランSUNSUN」では「バリコロ with とろろ」(毎週金曜日100食限定)をご提供。留学生も「Oh! デリシャス」



↑これが  
元祖バリコロ焼き

新メニューを提供しています。

バリコロ☆食歩きキャンペーンは11月30日(月)まで開催中。提供店は、右ののぼりが目印。提供店でバリコロ焼きを注文し、アンケートに答えたかたの中から抽選で、食事券をプレゼントします。詳しくは、河辺雄和商工会にお問い合わせください。

☎(0882)35223

<http://www.kawabe-yuwa.com>

#### バリコロ提供店(11店舗)

河辺農産加工組合、鮎吉、河辺ドライブイン、プラザクリプトン(以上河辺地域)、秋田椿台カントリークラブ、サイクリングターミナル、国際教養大学カフェテリア・レストランSUNSUN、杉のや空港店、観光交流館ヴィラフローラ(以上雄和地域)、露地厨房 且坐(広面)、さかなや道場秋田駅前店(中通)

### 横森四丁目町内会で防災訓練 災害時は「共助」を大切に



高齢者や負傷者もスムーズな避難を

#### 市

内各地域で、さまざまな自主防災訓練が実施されています。横森四丁目町内会では、毎年行っており、今年で10回目を数えました(10月4日開催)。

この日は65人が参加し、高齢者や負傷者の避難を想定したりヤカーや車いすでの避難・誘導訓練のほか、三角巾を使った救護法、AEDの使い方などの訓練を、大人と子どもたちが一緒に協力して行い、「共助」の大切さを再確認しました。



さまざまな訓練で災害時に備えます

### ひと言

■千秋公園(久保田城址)の歴史案内が5万人を達成!  
「久保田城址歴史案内ボランティアの会」の案内実績が、5万人を達成しました!



これを記念し、10月30日に佐竹史料館を訪れた千葉県の井上さんご夫妻(上の写真に、同会と佐竹史料館から花束と記念品が贈られました)。

“楽しく会話しながら  
を心掛けています”

(金光龍夫会長)：ご案内する際は、一方的な説明にならないよう世間話も交え、千秋公園の四季の移ろいを感じてもらいながら、散策しています。

知っているようで知らない千秋公園の歴史を案内します。ぜひ市民のみなさんもご利用ください。

### これからも 千秋公園の魅力をお伝えします!



平成10年発足。会員は現在35人です。中央が金光会長



# 広報クイズ No.279



広報クイズは、毎月第3金曜日発行号に掲載しています。正解したかたの中から抽選で10人に図書カード1,000円分を差し上げます。

広報あきたや市政テレビ番組の感想などを添えて、ご応募ください。

**Q1** 10月1日発足。あきた●●サポートファンド。●に入る文字は？

**Q2** 来年4月に誕生の雄和小学校。雄和地域の何校が統合？

\* 答えは広報あきた11月6日号・20日号の記事中から探してね♪

## 応募方法

はがき、FAX、Eメールに、「広報クイズ」と明記し、答えと住所、氏名(ふりがな)、年齢、電話番号を書いて、11月30日(月)(必着)まで、〒010-8560 秋田市役所広報広聴課 FAX(866)2287

Eメール ro-plpb@city.akita.akita.jp

\* 採用された際、氏名の掲載を希望しないかたは、ペンネームも忘れずにお書き添えください。

## 10月16日号の当選者(敬称略)

前回のクイズの答え

Q1=センタース Q2=11月5日

**当選者** ▶かも(外旭川)、かもしか2号(山王)、きらのおんママ♪(八橋)、くまたん(港北)、じゃ～まね(山王)、すみれ(将軍野)、波多野連(中通)、ミリヤン(旭南)、ゆいのおんママ(八橋)、レオ(飯島)

\* 応募総数157件の内、正解は155件。

担当から



酒田モニターツアーまいごと同行し「酒田舞娘」取材しました。以前旅行した京都では、舞妓さんは観光客に囲まれてしまうためか、見かけてもそそくさと逃げてしまう、まるで「はぐれメ●ル」。残念ながら写真に収めることはできませんでした。そのせいか、やさしく微笑む「酒田舞娘」に、つい多めにシャッターを切ってしまいました(山田)

# ちょっと一息 読者の伝言板



● 食欲の秋です。メタボにならないように、今年もほどほどに秋の味覚を楽しみたいです (飯島のじいじ 53歳・飯島)

● 短い秋ではありますが、日中は空を見えています。灰色の雲、真っ白な雲、その隙間に真っ青な空。なかなか見られないコントラストです。普段あまり見ないものもたまに見ると感動します (中谷 美樹子さん 36歳・泉)

● 散歩をしていると日増しに木の葉がカラフルになってきていて、秋を楽しんで体を動かしております (秋月 53歳・手形山)

● 新米の季節。新米は、まず塩おにぎりで食べるのがわが家の流儀です。お米のおいしさをじっくり味わっていただきました(バタコ 54歳・外旭川)

● 健康のつどいの新体力テストに初めて参加しました。自分の体力年齢を知ることができ、生活を見直すきっかけになりました。体力維持・アップを心掛けて臨む、来年の体力テストが楽しみです (4姉妹の母 58歳・御所野)

● 広報あきたに掲載されていたシニア映画祭を鑑賞しました。どの作品も感動しました。今後の企画を待望します(映画大好き人 83歳・千秋)

● 最近日が暮れるのが早くなってきました。先日3台が絡む交通事故を見ましたが、安全確認不足が原因ではないかと思われれます。安全運転を徹底しましょう (鷲谷直史さん 40歳・土崎)

● そろそろインフルエンザの予防接種をしなければならぬ時期になりました。手洗いがいをしっかりして予防したいと思います (コンタロー 43歳・御所野)

## 秋田山王ライオンズクラブが 県警察本部へDVD教材を贈呈 子どもの犯罪被害防止を



目録贈呈式で

10月8日、秋田山王ライオンズクラブから秋田県警察本部へ、小・中・高校生向けの非行・犯罪被害防止の教室用DVD教材が贈呈されました。DVDは、薬物乱用の防止やネットの安全な使い方などを指導する内容で、今後、県内の学校などで利用される予定です。

トで小物作り。日時▶12月15日(火)  
10:00~11:00 先着▶10組

### ちいき いくじ 地域で育児♪



太字の( )はお子さんの対象です。問い合わせ先の◎は、各地区の主任児童委員さんの印です。

■川尻ちびっこ広場(就園前) 11月24日(火)、12月8日(火)・22日(火)、10:00~11:30、川尻地区コミセンで。

問▶同広場の加賀屋さん ☎(823)0561

■すこやか広場あらやっこ(就園前)

12月4日(金)10:00~11:30、日新児童館で。

問▶◎佐々木さん ☎(828)1997

■あおぞらキッズ(就学前) 楽しいクリスマス。12月6日(日)10:00~11:30、外旭川児童センターで。

問▶◎船木さん ☎(868)1902

■キラキラ広場(就園前) クリスマス会。12月7日(月)10:00~11:30、御所野ふれあいセンターで。

問▶◎照井さん ☎(829)2815

■東きらきらクラブ(就学前) 12月8日(火)・22日(火)、10:00~12:00、東児童センターで。8日は手作りクリスマス♪ 保険料1家族各50円。

問▶◎折原さん ☎090-7322-5863

### いくじ 育児イベントあ★れ★こ★れ

■クリスマスでOSANPO! クリスマスソングや劇、ゲーム、サンタさんからのプレゼントもあるよ!

対象▶就学前のお子さんと保護者

日時▶12月6日(日)13:00~15:00

会場▶遊学舎(上北手) 申込▶11月30日(月)まで秋田地区更生保護女性の会の渡邊さん ☎(845)6321

■キッズマーケット 子ども用品のフリーマーケット。12月6日(日)10:00~13:00、セリオンプラザ体育館で。問▶代表の永田さん

☎090-7075-8435

■ベビーマッサージ&ファーストサイン教室 2か月~1歳のお子さんが対象。12月3日(木)・10日(木)・17日(木)・24日(木)、1月7日(木)・14日(木)、10:30~12:00、県立武道館で。参加費3,500円。先着12組。申込▶11月30日(月)まで県立武道館 ☎(862)6651

■NPO法人子育て・高齢者介護サポートばっけの会の催し 2か月~1歳

## 大森山動物園 さよなら感謝祭

11月29日(日)9:00~16:30  
(入園は16:00まで)

入園料520円(高校生以下無料)

通常720円が200円もお得に!

問▶大森山動物園 ☎(828)5508



えくと、何のお話かな?

★感謝祭 10:00~11:00、ビジターセンター動物園エリアで。亡くなった動物への献花、小学生などによる動物園へのメッセージ、吹奏楽演奏や合唱。高木美保名誉園長による今年を振り返るスピーチなど

★農産物の即売会 11:00~、大屋根下で。ゾウさん堆肥で作った農産物や市内農家の農産物などを販売します

★園内イベント ミルヴェンジャー7ショー(14:00~)、まんまタイム、どうぶつ解説など。エサやり体験が一部無料に!

★もちつき大会 感謝祭(10:00~11:00)終了後に、園内軽食コーナー「森のこまち」で、つきたての4種類の味のお餅を無料提供!

★遊園地アニパの観覧車の乗車が特別料金に 1ボックス300円!

### 森の素材を使ってクリスマスリースを作ろう!

11月29日(日)13:30~15:00、大森山動物園ミルヴェ館

参加無料(入園料は別途必要)。先着20人。申し込みは、

11月24日(火)9:00から秋田市総合振興公社へ。☎(829)0221



のお子さんが対象です。会場はひよっこサロン(南通)。時間はいずれも10:30~11:30。申し込みは同会へ。☎(834)4733

①ベビーマッサージ 12月1日(火)・15日(火)、参加費1,000円

②ファーストサイン 赤ちゃんとのコミュニケーションの取り方。12月8日(火)・22日(火)、参加費1,500円

■NPO法人子育て応援Seedの催し

①の持ち物はお問い合わせを。②は申し込みが必要です。☎(833)8104

①リフレッシュビクス 12月4日(金)・18日(金)、セリオンプラザで。参加費各500円(どちらも参加は750円)。ママビクス…10:00~10:50 親子ビクス…生後6週~1歳6か月のお子さんが対象、11:00~12:00

②おさがり交換会 子ども服やおもちゃなどを譲り合う会です。12月8日(火)11:00~13:00、コミュニティーサロンクローバー(中通)で。

■秋田赤十字乳児院の愛あいクラブ クリスマス会。就園前のお子さんと保護者が対象。12月8日(火)10:00~11:30、秋田赤十字乳児院(広面)で。先着10組。申込▶同院 ☎(884)1760

### えんかいほう 園開放においでよ!

太字の( )内は施設の所在地とお子さんの対象です。

■ナーサリーふじ(飯島・就学前)

11月27日(金)9:30~11:00。

申込▶☎(893)5880

■けやき幼稚園(飯島・1歳~就園前)

みんなで修了式と給食を体験。11月27日(金)10:00~11:00。申込▶11月24日(火)まで。☎(845)7985

■ルーテル愛児幼稚園(新屋・就園前)

クリスマス会。内履き持参で。12月5日(土)9:30~11:00。申込▶12月3日(木)まで。☎(828)3038

■牛島ルンビニ園(牛島・就学前) クリスマスの飾り作り。12月8日(火)9:45~11:00。問▶☎(832)3045

■勝平保育園(新屋・0~5歳) ミニクリスマス会。12月15日(火)9:30~11:00。問▶☎(823)4520

■日新保育園(新屋町・0~5歳) ミニクリスマス会。12月15日(火)9:45~11:00。問▶☎(828)3211

■あきた中央保育園(保戸野・就学前) 12月15日(火)、1月19日(火)、9:50~11:00。問▶☎(896)0121





いっぱい食べて  
おっきくなるよ!

## ぱくぱく元気教室(幼児食)

幼児期の食事と運動についての講話や試食、親子体操など。個別相談もあります。先着30組。

**対象**▶2歳~就学前のお子さんと保護者  
**日時**▶12月22日(火)10:00~12:00  
**会場**▶市保健センター(八橋)  
**申込**▶11月25日(水)8:30から子ども健康課☎(883)1174・1175

## 歯ッピーマウス

歯みがきレッスンと歯科衛生士とのフリートーク。先着15組。

**対象**▶1歳~3歳のお子さんと保護者  
**日時**▶12月21日(月)13:30~14:30  
**会場**▶市保健センター(八橋)  
**申込**▶子ども健康課☎(883)1174

## 歯科健康診査・フッ化物塗布

母子健康手帳別冊に記載した市内の協力歯科医療機関で受けてください。子ども健康課☎(883)1174

### ■2歳児歯科健康診査

2歳になった日から2歳6か月になる前日までに受けてください。

**■フッ化物塗布** 2・3・4・5歳児に無料の塗布券を交付しています。歯が強くなり、むし歯予防の効果があるフッ化物塗布を受けましょう。

## 親子でふれ合おう♪

**■ベビーヨガ** 対象▶3か月~1歳の

# 育児コーナー!

\*料金の記載がないものは無料です。

\*申込方法がないものは直接会場へ。

\*文中「SC」はサービスセンターの略。

## “子どもツリー”を大募集!

アルヴェ1階のきらめき広場で行う「クリスマスお楽しみ会」で、クリスマスツリーの衣装を着て、ステージで踊ってくれるお子さんを募集します。1歳未満のお子さん(先着16組)は保護者と一緒にステージへ、3歳前後のお子さん(先着16人)は1人でポンポンを持って踊ります。

**クリスマスお楽しみ会▶12月19日(土)11:00~12:00**

**申し込み**▶11月25日(水)10:00から子ども未来センター☎(887)5340



お子さんと母親 **日時**▶12月2日(水)10:30~11:45 **会場**▶西部市民SC(ウエスター)2階和室 **先着**▶15組  
**申込**▶11月26日(木)9:00から西部子育て交流ひろば☎(826)9007

### ■ベビーマッサージ&ベビーヨガ

**対象**▶3か月~7か月のお子さんと保護者 **日時**▶12月16日(水)10:30~11:30 **会場**▶北部市民SC(キタスカ)2階和室 **先着**▶15組  
**申込**▶12月1日(火)9:30から北部子育て交流ひろば☎(893)5985

**■親子フィットネス** **対象**▶就学前のお子さんと保護者 **日時**▶12月16日(水)10:30~11:30 **会場**▶東部市民SC(いーぱる)2階和室 **先着**▶15組  
**申込**▶11月26日(木)9:00から東部子育て交流ひろば☎(853)1082

## フォンテ文庫 ウィンタースペシャル

12月6日(日)、フォンテAKITA6階のフォンテ文庫で。①のみ申し込みが

必要です。11月21日(土)10:00からフォンテ文庫へ。☎(893)6167

**①人形劇** 人形劇団クスクスによる「とんとんとんだあれ?」。対象▶小学2年生までのお子さんと保護者 **時間**▶11:00~11:40 **先着**▶80人

**②クリスマス工作会** 親子で楽しめる簡単な工作。「びっくりサンタ」「ツリーのポップアップカード」作り。対象▶2歳~小学2年生のお子さんと保護者 **時間**▶14:00~14:30 **先着**▶15組

## 雄和子育て交流ひろばのイベント

就学前の親子が対象です。会場は、雄和市民SC(ユービス)の子育て交流ひろば。②のみ申し込みが必要です。11月24日(火)9:00から雄和子育て交流ひろばへ。☎(886)5530

**①ウキウキクリスマス会** マラカス&帽子を作って一緒にパーティー!  
**日時**▶12月8日(火)10:30~11:30

**②くつろぎタイム** ペーパークラフ



## 親子で遊ぼう!

★入場無料  
直接会場へ

会場	催し(対象)	内容	日時
アルヴェ5階 子ども未来センター☎(887)5340	ぴよんぴよん広場(2歳~3歳)	ミニミニクリスマス会	12/ 3(木)①10:20~②11:00~
北部子育て交流ひろば☎(893)5985	つくってポン!!(就学前)	クリスマスリースを作ろう!	11/25(水)10:30~11:00
	はかってみようday(就学前)	身長や体重を測ってみよう	11/26(木)①10:30~②15:00~
西部子育て交流ひろば☎(826)9007	おもいっきりあそぶday(就学前)	多目的ホールで親子エアロ	11/25(水)10:00~11:30
南部子育て交流ひろば☎(838)1216	ほかほか工作(就学前)	ペットボトルで作るクリスマスツリー	11/25(水)10:30~11:00
河辺子育て交流ひろば☎(882)5146	はっぴいーむ(就学前)	歌や手遊び、人形劇など	11/27(金)10:30~10:50
フォンテAKITA6階	親子で英語(0歳~小2)	英語のトークやリズム遊び	12/ 5(土)11:15~11:45
フォンテ文庫☎(893)6167	作ってあそぼう工作会(2歳~小3)	ツリーのプレゼントボックス作り	12/12(土)11:15~11:45
フォンテAKITA6階子ども広場☎(893)6075	Babyトークタイム(0歳~1歳未満)	乳児との関わりかたをみんなでお話	12/ 9(水)11:00~11:30
	*申し込みが必要です。 Kid'sトークタイム(1歳~就学前)	幼児との関わりかたをみんなでお話	12/11(金)11:00~11:30

\*交流ひろば=北部・西部・河辺は各市民SC2階。南部は市民SC1階。



## 土砂災害への 備えを再確認 しました



日本赤十字社職員の話に  
真剣に耳を傾けました

10月25日、市と上北手地区自主防災連絡協議会の共催で、土砂災害防災訓練を実施しました。

断続的な集中豪雨により、土砂災害警戒情報が発表されたという想定のもと、市が発令した避難勧告に従い、土砂災害警戒区域に指定されている地区の住民が、日本赤十字秋田看護大学の体育館に避難しました。さらに、体育館では、昨年の広島市の土砂災害を記録したDVDの視聴や日本赤十字社職員の講話などにより、日々の備えの大切さを改めて学びました。

なお、国・県との共催以外、市が単独で地域の自主防災組織と一緒に、土砂災害に特化して行う訓練はこれが初めてとなります。

## 「防災ネットあきた」にご登録ください！

「防災ネットあきた」に登録すると、市内で地震、津波、大雨、大雪などが発生した際に、災害情報や避難情報を、電子メールでパソコンや携帯電話などに配信します。登録は次のホームページまたはQRコードからどうぞ。

<http://www.bousai-mail.jp/akita/>



問い合わせ 防災安全対策課 ☎(866)2021

## 宝くじの助成金を 地域活動の活性化に活用



設置したコピー機

(一財)自治総合センターが実施する、宝くじの収入によるコミュニティ事業として、公共施設の備品整備などが行われています。

この事業を活用し、河辺の郷自治協議会ではコピー機、印刷機、カメラレコーダー、ワイヤレスアンプ、ノートパソコンなどを河辺市民サービスセンターに設置し、コミュニティ活動の活性化に役立てています。

河辺市民サービスセンター

☎(882)5221



内村会長(左)と穂積市長

## 避難所から出る廃棄物の 収集を取り決めました

10月26日、秋田市と一般社団法人秋田市廃棄物処理協会(内村和人会長)が「災害時における家庭系廃棄物の収集運搬に関する協定」を締結しました。

協定では、指定避難所などから出される緊急的に回収する必要のある家庭系廃棄物の収集を、同協会が行うことなどを定めています。

環境都市推進課 ☎(863)6631



消防協力者の佐藤駿征さん

## 適切な初期消火活動で 被害の拡大を防ぎました

10月28日、消防協力者として佐藤駿征さん(泉中学校3年)に感謝状を贈呈しました。

佐藤さんは、10月上旬に泉地区で起きた建物火災で、付近住民に協力し、バケツによる初期消火活動を行い、延焼被害の拡大を未然に防いでくれました。ご協力ありがとうございました。

秋田消防署 ☎(823)4100



10月26日の感謝状贈呈式で。左が古屋代表、右が事務局の古城さん

## 公園修繕に感謝状を贈呈

地域貢献の一環として平成14年から毎年、公共施設を修繕している秋田建築労働組合青年部(古屋清太 代表)に、市から感謝状を贈呈しました。

今年度は9月に、一つ森公園のあずまやなどの補修や塗装工事をしていただきました。ありがとうございました。

公園課 ☎(866)2445



赤れんが郷土館企画展

# JAGDA AKITA GRAPHIC DESIGN EX

～ジャグダ秋田・グラフィックデザイン・エクス～

秋田のデザインシーンをリードする県内のプロフェッショナルたちが手がけた、各種デザインの代表作や最新作、「デザイングランプリ TOUHOKU」の優秀作品を展示し、デザインの現在とその魅力を紹介します。



3Dプリンター(南澤肇)

**Part 1 会期** 11月21日(土)▶12月27日(日)

**Part 2 会期** 1月4日(月)▶31日(日)

**時間** 9:30～16:30 **観覧料** 200円(高校生以下無料)

\*赤れんが郷土館は、12月28日(月)～1月3日(日)に展示替え、および年末年始のため休館します。

## Part 1 「P展」～「P」って何だ?!～

「P(ピー)」といえば何を思い浮かべますか? プロのグラフィックデザイナーたちが、それぞれの「P」の視点からアピールします。

## Part 2 デザイングランプリ TOHOKU 2015 秋田巡回展

東北を代表するポスターデザインコンペティション「デザイングランプリ TOHOKU」の、2015年度上位受賞作品と秋田県内出品者の作品を展示します。

**問い合わせ** 赤れんが郷土館 ☎(864)6851

梅津憲忠(つめづのりただ)所用具足



## 佐竹史料館企画展

# 藩主を巡るひとびと

文人や家臣、親戚など、秋田藩主にまつわる関係の深い人々を紹介します。

**日時** 12月4日(金)▶3月6日(日) 9:00～16:30

**観覧料** 100円(高校生以下無料)

\*佐竹史料館は、11月30日(月)～12月3日(木)に展示替えのため臨時休館します。

**問い合わせ** 佐竹史料館 ☎(832)7892

政吉とフジタ 絆の名場面 ③ (全4回)

「秋田の行事」制作に打ち込むフジタ(中央)。わずか174時間で大作を描きました



ミュージカル

# 政吉とフジタ

【脚本 内館牧子】

**絶賛上演中! ...12月13日(日)まで**

平野政吉と藤田嗣治。巨大壁画「秋田の行事」をめぐる、笑いあり、感動ありの強い絆の物語をぜひご覧ください。

**会場** にぎわい交流館3階多目的ホール

**前売券** 一般2,500円 小・中学生1,500円

**電話** ▶わらび座 ☎0187(44)3915

**販売先** 店頭▶ローソン、サークルK・サンクス、セブン-イレブン ほか

**問い合わせ** わらび座 ☎0187(44)3915

秋田商工会議所 ☎018(866)6676

\*休演日は、11月23日(月)・30日(月)、12月7日(月)。上演時間は日によって、10:30～、13:30～、18:30～のいずれか。

## 千秋美術館企画展

# 「日本のわざと美」展

～重要無形文化財とそれを支える人々～



音丸耕堂 「彫漆布袋葵文手箱」 1978年 文化庁蔵

**会期** 12月6日(日)まで開催中

**時間** 10:00～18:00(入場は17:30まで)

**観覧料** 800円(大学生600円、高校生以下無料)

## 学芸員のオススメ.....

### 音丸耕堂「彫漆布袋葵文手箱」

この作品は彫漆という、塗り重ねた漆の層を彫刻することで文様を表す技法が用いられています。この技法は、古くは中国の宋・元時代に隆盛し、日本では室町時代から行われるようになりました。

彫漆家の音丸耕堂(1898-1997)は、古典様式に縛られない、斬新な意匠と鮮やかな色彩で独自の様式を確立しました。

\*この作品の製作工程を記録した、工芸技術記録映画「彫漆-音丸耕堂のわざ-」を11月24日(火)から30日(月)まで、展示室で上映します。

**問い合わせ** 千秋美術館 ☎(836)7860



## 新規就農研修 第2期生2次募集

### 食生活健康相談

肥満、高血圧、糖尿病などのかたの食事について栄養士が相談に応じます。先着5人。

日時▶12月14日(月)9:30~16:30

会場▶市保健センター(八橋)

申込▶11月24日(火)8:30から保健予防課☎(883)1178

### こころの健康アップ講座

睡眠と心身の健康に関する医師の講話や呼吸法・ストレッチの実技。

日時▶12月10日(木)13:30~15:30

会場▶市保健所(八橋) 先着▶40人

申込▶健康管理課☎(883)1180

### 市立病院の教室

会場は市立病院2階講堂。車のかたに駐車場無料スタンプを押します。

問▶市立病院医事課☎(823)4171

■IBD(潰瘍性大腸炎、クローン病)教室  
医師や管理栄養士が話します。

日時▶11月24日(火)13:30~14:45

■肝臓教室

B型・C型肝炎の最新治療や治療薬について、医師や薬剤師が話します。

日時▶12月1日(火)13:30~14:40

### みんなの掲示板④

■元気アップウォーキング教室

3~6km程度の初歩的なウォーキング。日時▶12月3日(木)・17日(木)、1月7日(木)・28日(木)、2月4日(木)・25日(木)、9:30~11:30 会場▶CNAアリーナ★あきた(市立体育館)

定員▶各70人 申込▶秋田県スポーツ科学センター☎(864)6225

■介護フェア「来て、見て、さわってみて、介護のこと」 パネルディスカッションや相談コーナー、笑いヨガ体験など。日時▶12月5日(土)10:00~15:00。笑いヨガは13:45~ 会場▶アルヴェ1階きらめき広場 問▶秋田県介護福祉士会の平塚さん☎090-2272-5002

■秋田大学医学部附属病院「がんの痛みの治療教室」 緩和ケアセンターやがん性疼痛などの講話。

日時▶12月9日(水)14:00~15:00

会場▶同病院内図書室 問▶同病院医事課医療サービス室☎(884)6039

対象は申請時に50歳以下で、野菜・花きの経営を志し、研修修了後、1年以内に秋田市での独立・自営就農、または雇用就農が確実に見込まれるかた。選考は書類審査と面接試験です。

研修会場は秋田市園芸振興センター(仁井田字小中島111番地1)ほか。期間は平成28年4月から2年間。受講は無料ですが、テキスト代、作業服費などは自己負担で、傷害保険への加入も必要です。

申し込み▶園芸振興センター窓口または下記ホームページから申込書を入力し、1月8日(金)までに手続きしてください。☎(838)0278 <http://www.city.akita.akita.jp/city/ag/pc/>

## いきいきサロン



65歳以上のかたが対象です。参加無料。直接会場へどうぞ。

■干支を書道で書いてみよう

日時▶11月24日(火)10:00~12:00 会場▶雄和ふれあいプラザ☎(886)5071 持ち物▶書道道具、筆ペン

■ラフターヨガ 動きやすい服装でお越しください。

日時▶12月1日(火)10:15~12:00

会場▶飯島老人いこいの家☎(845)3692



## はつらくらぶ ~水中運動で介護予防

対象

65歳以上(要支援・要介護のかたを除く)で、全6回参加できるかた。初めてのかた、高齢のかたを優先します

クアドーム ザ・ブーン、ユフォーレ、中央シルバーエリアを会場に、水中運動や筋力トレーニングなど、介護予防に役立つ運動を行います。時間は10:00~15:00。参加費1回につき411円(昼食は自己負担)。定員各コース20人。運動後は入浴もできます。無料送迎バスあり(下表)。

申し込み▶12月4日(金)まで長寿福祉課☎(866)8760

会場	コース・無料送迎バスのルート	実施日
ザ・ブーン (七別)	第1コース 秋田駅東口→ザ・ブーン	1/18(月)、2/1(月)・15(月)・29(月)、3/7(月)・17(木)
	第2コース 秋田駅東口→ザ・ブーン	1/25(月)、2/8(月)・22(月)、3/3(木)・14(月)・22(火)
ユフォーレ (河辺)	第3コース 秋田駅東口→広面→太平八田→青葉台→ユフォーレ	1/25(月)、2/8(月)・15(月)・22(月)、3/7(月)・14(月)
	第4コース 杉沢→大張野→和田→岩見→ユフォーレ	1/13(水)・27(水)、2/10(水)・24(水)、3/9(水)・23(水)
中央シルバーエリア (御所野)	第5コース 秋田駅東口→東通→城東十字路→桜団地→秋田赤十字病院→中央シルバーエリア	1/7(木)・21(木)、2/4(木)・18(木)、3/3(木)・17(木)
	第6コース 秋田駅東口→南通→有楽町→楢山→秋田南高→仁井田新田→御野場団地→中央シルバーエリア	1/14(木)・28(木)、2/11(木)・25(木)、3/10(木)・24(木)

\*スペースの都合などにより、「情報チャンネルa」に掲載依頼があったものすべてを掲載できない場合があります。ご了承ください。



■文中「SC」はサービスセンターの略です。

## 案内

- ・料金の記載がないものは無料です
- ・申込方法がないものは直接会場へ

### 無料相談へどうぞ

■**金融等個別相談会** 市内企業の金融支援策の相談会。一度に複数の機関との相談も可。資金調達など金融・経営に関する相談に応じます。  
**参加機関**▶秋田県信用保証協会、日本政策金融公庫、中小企業診断士、秋田県事業引継ぎ支援センターなど  
**日時**▶12月4日(金)13:00~16:30  
**会場**▶第一会館本館(大町)  
**申込**▶秋田商工会議所経営支援課 ☎(866)6677

■**秋田地方法務局の人権・困りごと相談** 近隣トラブル、いじめ、虐待による差別などの人権相談に応じます。  
**日程・会場(時間は10:00~15:00)▶**  
 ①12月4日(金)、西部市民SC(ウエスター) ②12月5日(土)、イオンモール秋田3階イオンホール(御所野) ③12月6日(日)、にぎわい交流館4階研修室5

◆相談電話もご利用ください  
**みんなの人権110番**▶☎0570-003-110(平日の8:30~17:15)

■**わかくさ相談電話** 少年の悩みに応じます。アルヴェ5階の少年指導センターで来所相談にも応じます。  
**日時**▶平日の9:00~16:00(月曜のみ10:00~) **相談電話**▶(884)3868

### 林地残材搬出で地域通貨券と交換

河辺・雄和地域内で、森林所有者が自己所有林に放置している「林地残

材丸太(長さ2m、末口10cm以上)を、地域通貨「リン」と交換できる「河辺雄和森林資源活用地域通貨プロジェクト」を実施しています。残材1㎡につき4,000円分のリン券をお渡しします。

リン券…河辺雄和商工会に加盟している商店で使用でき、森林整備の促進・地域商店街の活性化につながります  
**利用方法**▶下記事務局に連絡の上、七曲工業団地内(河辺)の秋田ペレット(株)へ残材をお持ちください。詳しくはお問い合わせを

**問**▶同プロジェクト委員会事務局(秋田中央森林組合)☎(882)3652

### 「あきエコどんどんプロジェクト」の参加者募集!

スーパーマーケットなどでレジ袋を辞退するなど、環境にやさしい取り組みをすると、エコポイントが貯まり、お得な景品がもらえる企画を実施中です。スマートフォンなどへのアプリのダウンロードが必要です。実施期間は2月29日(月)まで。詳しくは、上記のQRコードへアクセスするか、お問い合わせください。



QRコード(登録専用の画面へ)

**問**▶秋田市地球温暖化防止活動推進センター☎(874)8548

### みんなの掲示板③

■**ノースアジア大学観光学科第II期地域枠の推薦入学** 秋田市在住または出身の高校生(卒業生含む)が対象

です。願書受付は11月20日(金)~12月4日(金)。試験日は12月12日(土)。詳しくはお問い合わせください。

**問**▶同大学入試広報課☎(836)1341

■**森林学習館・木こりの宿が臨時休館** 「十割そば 木こり庵」も休みます。

**休館日**▶11月24日(火)・25日(水)

**問**▶森林学習館☎(827)2111

■**専修学校入学一時金の奨学生を募集** 平成28年度に専修学校に進学予定の県出身者が対象。募集人数は10人程度。詳しくはお問い合わせください。**申込期限**▶12月4日(金)(必着)

**問**▶秋田県育英会☎(860)3552

■**秋田県最低賃金が改正** 今年10月7日から最低賃金は「695円」に改正されました。最低賃金は臨時、パート、アルバイトなど、県内すべての労働者に適用されます。**問**▶秋田労働局賃金室☎(883)4266

## 健康

- ・料金の記載がないものは無料です
- ・申込方法がないものは直接会場へ

### フロアカーリング交流大会

初心者のかたもどうぞ。1チーム3人(登録は4人まで)。

**日時**▶12月6日(日)9:00~16:00

**会場**▶CNAアリーナ★あきた(市立体育館) **先着**▶70チーム

**申込**▶電話またはFAX、Eメールで、11月27日(金)までスポーツ振興課☎(866)2247 FAX(866)2545

Eメール ro-edsp@city.akita.akita.jp

\*申込用紙はスポーツ振興課ホームページからダウンロードできます。



### 無料相談 センターの市民相談

相談の種類	相談日時	相談場所	定員	申し込み
法律	12月3日(木)・17日(木)・24日(木) 9:00~12:00	市民相談センター	各6人	予約は11月24日(火)8:30から、市役所1階の市民相談センターの窓口か電話で。☎(866)2039 *「要予約」の相談の利用は、同一年度内に1人各1回までです。
	12月3日(木)13:30~16:30	南部市民サービスセンター		
	12月10日(木)9:00~12:00	北部市民サービスセンター		
行政書士	12月4日(金)13:00~16:00	市民相談センター	各6人	
司法書士	12月8日(火)13:00~16:00			
年金・社会保険	12月11日(金)13:00~16:00			
公証人・遺言	12月15日(火)9:00~12:00			
税務	12月15日(火)13:00~16:00			
行政	12月9日(水)13:00~16:00	市民相談センター	各6人	直接、市役所1階の市民相談センターへどうぞ(順番は当日の先着順。受け付けは15:30まで)。
人権・困りごと	12月10日(木)13:00~16:00			



宝焼きは1月10日(日) 時間▶10:00～11:30(陶芸のみ13:00～14:30の2回目あり) 会場▶中央シルバーエリア(御所野) 参加費(1人)▶スイーツデコ1,000円、陶芸1,050円、七宝焼き800円 先着▶各27人(スイーツデコは35人) 申込▶中央シルバーエリア☎(829)2151

## 催し



・料金の記載がないものは無料です  
・申込方法がないものは直接会場へ

### パネル展 秋田城跡 よみがえる古代交流

日本最北の古代城柵・秋田城跡で出土した、各地との交流を示す品を写真で紹介いたします。

日時▶11月25日(水)から12月23日(水)まで、9:00～21:00 会場▶北部市民SC(キタスカ)1階展示ホール 問▶秋田城跡調査事務所

☎(845)1837

### 心いきいき芸術・文化祭

障がいがあるかたによる絵画・書道・陶芸などの展示、音楽や演劇のステージのほか、障がい者団体や施設などで制作された手工芸品の販売など。

日時▶12月15日(火)・16日(水)、10:00～16:00(16日は15:00まで)。ステージイベントは16日12:00～

会場▶アルヴェ1階・2階

問▶心いきいき芸術・文化祭実行委員会 ☎(864)2780

### 秋田公立美大シンポジウム

テーマは「日本人の道徳と芸術～秋田からの発信～」。

講師は東京国立博物館長の銭谷眞美さん、秋田公立美術大学の霜鳥秋則学長ほか。

日時▶11月30日(月)18:00～20:00

会場▶秋田公立美術大学大講義室

問▶秋田公立美術大学事務局企画課

☎(888)8478

### みんなの掲示板②

#### ■あきた産学官連携フォーラム

「今輝く! 秋田の地域資源・トップ技術!」をテーマにした講演(定員100人。要申込)やブース展示など。

日時▶11月25日(水)13:00～17:00

会場▶アルヴェ2階多目的ホール

講演の申込・問▶FAXまたはEメールで秋田工業高等専門学校企画室へ。

☎(847)6106 FAX(857)3191

Eメール kikaku-dv@ipc.akita-nct.ac.jp

#### ■秋田大学総合技術部テクノフェスタ

万華鏡やスライム作り、顕微鏡で生き物観察、金属パズル、ラジコンカー操作体験など。

日時▶11月28日(土)10:00～17:00

会場▶アルヴェ1階きらめき広場

問▶秋田大学総合技術部の猿田さん ☎(889)2422

#### ■ネットワーキング祭

日時▶11月28日(土)10:00～14:30

会場▶アトリオン地下1階イベント広場

内容▶8つの女性団体による展示や農産物・加工品などの販売、健康相談など。災害時高齢者生活支

援に関する講演(10:30～11:30)や、ワークショップ・笑いヨガ(13:30～14:00)も開催。問▶秋田県女性団体協議会 ☎(836)7840

■秋大☆憩いのコンサート ピアノ連弾演奏と朗読。日時▶11月29日(日)14:00～ 会場▶秋大インフォメーションセンター(手形) 先着▶30人 問▶秋田大学教育文化学部の斎藤さん ☎(889)2647

■民俗学シンポジウム・山の暮らし 日時▶12月5日(土)13:00～14:30 会場▶太平地域センター

定員▶100人 申込▶ノースアジア大学雪国民俗館 ☎(836)2405

■秋田大学鍵盤の会p.f.(ピアノフォルテ)定期演奏会 日時▶12月5日(土)14:00～ 会場▶アトリオン4階音楽ホール 定員▶150人 問▶同会の虻川さん ☎090-9539-6681

■秋田市管弦楽団定期演奏会 ピアノ協奏曲第2番(ラフマニノフ)ほか。日時▶12月6日(日)14:00～ 会場▶秋田県民会館大ホール 入場料▶1,200円(小～高校生600円) 問▶事務局の京野さん ☎090-2272-3552

■「美の国あきた」自衛隊演奏会2016 日時▶1月30日(土)14:00～16:00 会場▶県民会館 申込(抽選)▶往復はがき1枚につき2人まで。代表者と同行者の住所、氏名、年齢、電話番号を書いて、12月17日(木)(必着)まで、〒010-0951 山王四丁目3-34 自衛隊秋田地方協力本部広報室

☎(823)5404



放送日程は広報広聴課へ ☎(866)2034

5分間テレビ番組  
ABS こんにちは秋田市から  
金曜日 11:25～  
土曜日 11:40～  
日曜日 11:55～

AAB いきいき秋田市から  
月・水曜日 15:50～

AKT こんばんは秋田市から  
水曜日 22:54～

11/20(金)

11/25(水)

11/27(金)

12/2(水)

●男女共生フォーラム

●ごみ減量アクション

●シリーズ・大森山動物園の仲間たち

●千秋美術館「日本のわざと美」展

\*番組内容は、変更になる場合があります。  
\*5分間テレビ番組は秋田ケーブルテレビでも放送しています。

11/22(日)11:40～11:55 ●Happy Together! 秋田市の外国人  
\*11月は第4週の日曜に放送します。



ABS わがまち大好き秋田市長です(月1回)

エフエム秋田 秋田市マンデー555

ABSラジオ 秋田市今週のいちネタ

エフエム椿台 午後スタ

毎週月曜日 17:55～

毎週火曜日 10:30～

毎週水曜日 14:00～

●大森山動物園・さよなら感謝祭

●世界エイズデー

### みんなでごみ減量!

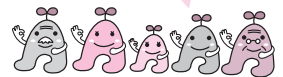



■文中「SC」はサービスセンターの略です。

## 講座

- ・料金の記載がないものは無料です
- ・申込方法がないものは直接会場へ

### ロボットプログラミング教室

パソコンでロボットの動きをプログラミングして、実際にロボットを動かします。先着8組。

**対象**▶小学4年生以上の2人1組のペア(親子や友達同士など)

**日時**▶12月13日(日)13:00~15:00

**会場**▶自然科学学習館(アルヴェ4階)

**申込**▶12月1日(火)16:00から自然科学学習館☎(887)5330

### 親子で手漕きはがきと年賀状作り

楮(こうそ)を使った本格的な手漕きはがきと、来年の干支・さるの年賀状をカラフルな和紙で作ります。

**対象**▶小学生の親子

**日時**▶12月6日(日)9:30~11:30

**会場**▶雄和市民SC(ユービス) **材料費**▶1組1,000円 **先着**▶10組20人

**申込**▶11月24日(火)9:00から雄和市民SC☎(886)5540

### 親と子の魚菜(さかな)料理教室

旬の魚介類と野菜を使った料理を親子で作ります。定員9組(抽選)。

**対象**▶小学生の親子(未就学児の同伴は不可) **日時**▶1月8日(金)10:00~13:00 **会場**▶秋田市卸売市場(外旭川)

**参加費**▶1人500円

**申込**▶はがきに、教室名、住所、親子の氏名、性別、年齢(学年)、電話番号を書いて、12月7日(月)まで、〒010-0802 外旭川字待合28 あきた市場マネジメント(株)☎(869)5294

### 手打ちそば教室

二八そば作り。初めてのかたもどうぞ。先着各10人。

**日時**▶12月5日(土)または12日(土)、10:00~13:00 **会場**▶河辺総合福祉交流センター **材料費**▶各800円

**申込**▶11月24日(火)9:00から河辺市民SC(カワベリア)☎(882)5171

### クリスマス・お正月の食卓を華やかに

「飾り巻き寿司」と「カリフォルニアロール」を作ります。先着12人。



**対象**▶39歳以下のかた

**日時**▶12月10日(木)18:30~20:30

**会場**▶サンパル秋田(文化会館内)

**材料費**▶800円

**申込**▶11月25日(水)12:00から勤労青少年ホーム☎(824)5378

### 茜で染めるウールマフラー

天然素材の茜を使って、ウールマフラーの草木染め。

**対象**▶高校生以上 **日時**▶12月13日(日)、①10:00~12:00、②13:30~15:30 **会場**▶秋田公立美術大学・アトリエももさだ **受講料(材料費含む)**▶3,500円 **定員**▶各6人

**申込**▶11月24日(火)9:00からアトリエももさだ☎(888)8137(月曜休館)

### 中国の切り絵細工を作ろう

友好都市・中国蘭州市から研修に来ているかた(4人)と一緒に、中国の伝統的な切り絵細工の「剪纸(せんし)」を作ります。定員各30人(抽選)。

**日時**▶11月28日(土)または12月9日(水)、10:30~12:00 **会場**▶美大サテライトセンター(フォンテAKITA6階)

**申込**▶電話またはFAX、Eメールで、氏名、年齢、電話番号、人数、参加希望日を11月26日(木)まで企画調整課へ。☎(866)2033 FAX(866)2278 Eメール ro-plmn@city.akita.akita.jp

### 女性学習センターの講座

会場はサンパル秋田(文化会館内)。

**申し込み**は、11月24日(火)8:30から女性学習センターへ。☎(824)7764

■お正月はじゃんご料理でおもてなし 粥の汁やふろふき大根の五目あんかけなど5品。 **日時**▶12月2日(水)または7日(月)、10:30~13:30 **材料費**▶各700円 **先着**▶各16人

■女性の「活躍推進」について考える 男女共生や人権について学びます。講師は秋田大学の和泉 浩准教授。 **日時**▶12月10日(木)10:00~11:30 **先着**▶20人

### サンライフ秋田の講座

19歳以上が対象です。会場・申し込みはサンライフ秋田。☎(863)1391

■体験教室 サンライフ秋田で開催している趣味と運動の教室を体験し

てみませんか。受講料各1,000円。②⑦は別途、材料費が必要です。

①リズム&ボディメイク **日時**▶11月25日(水)18:00~19:15 **定員**▶12人

②パッチワーク **日時**▶11月26日(木)10:00~12:00 **定員**▶21人

③やさしい社交ダンス **日時**▶11月28日(土)10:00~12:00 **定員**▶10人

④疲労回復と至福のとき(女性のみ) **日時**▶11月28日(土)10:30~11:45 **定員**▶8人

⑤謡曲 **日時**▶11月28日(土)18:00~20:00 **定員**▶10人

⑥心と身体の太極拳 **日時**▶12月1日(火)18:30~20:00 **定員**▶12人

⑦フラワーアレンジメント **日時**▶12月3日(木)18:30~20:30 **定員**▶9人

■造花で作るチョットおしゃれなしめ飾り作り **日時**▶12月1日(火)13:30~15:30 **受講料**▶2,500円 **定員**▶12人

■消防署の救命講習会

申し込みは、下記の各消防署へ。

■会場が土崎消防署 中学生以上が対象。心肺蘇生法などを学びます。 **日時**▶11月28日(土)9:00~12:00 **先着**▶10人 **申込**▶11月22日(日)から土崎消防署☎(845)0285

■会場が東地区コミセン(上級救命講習会) 心肺蘇生法や圧迫止血など。 **日時**▶12月5日(土)9:00~18:00 **先着**▶10人 **申込**▶11月21日(土)から城東消防署☎(832)3404

■会場が南部市民SC(なんびあ) 応急手当やAEDの使い方など。 **日時**▶12月19日(土)9:00~12:00 **先着**▶20人 **申込**▶11月21日(土)から秋田南消防署☎(839)9551

■みんなの掲示板①

■専門学校生によるパソコン講習会 **開催日**▶12月2日(水)または4日(金) **時間**▶ワードかエクセル基礎が9:00~12:00、ワードかエクセル活用が13:00~16:00 **会場**▶秋田コアビジネスカレッジ(茨島) **資料代**▶各300円 **定員**▶各15人(抽選)

**申込**▶11月25日(水)まで秋田コアビジネスカレッジ☎(832)8303

■冬休み親子体験教室 **対象**▶小学生の親子 **開催日**▶スイーツデコは12月6日(日)、陶芸は12月20日(日)、七



カメラトピックス

京都・平安神宮

10月30日・31日、観光プロモーション事業の一環として、観光客でにぎわう京都・大阪で竿燈演技を披露しました！



10月24日、「北前船」の縁で交流を深めている山形県酒田市を、秋田市民約80人が訪問しました。



秋深まる<sup>さんきょ</sup>山居倉庫の敷地内を散策



「傘福」が色鮮やかでした！



酒田舞娘にウツトリ