

広

Public Relations

報

# あきた

2004

編集発行 秋田市広報課

9月10日号 NO.1585 毎月第2・第4金曜日発行



## 特集 2

くぼた旧町名物語  
～家督のまち編

## 市政 4

市長ほっとコラム～大酒飲み再考  
郷土で協働 ～「ふれあい元気教室」  
水道の広場  
市役所からお知らせ

## 健康 10

高齢者サービスのご利用を  
健康万歩計 前立腺がん  
胸部総合検診の追加日程  
はつらつ健康情報 育児

## 催し 15

国体の広報ボランティア募集  
情報チャンネルa  
あきたノスタルジー

平均身長178cm、日本の浴衣も短くなっちゃった！

...中国大連のモデル学校生徒と市内のファッション専門学校生徒が文化交流

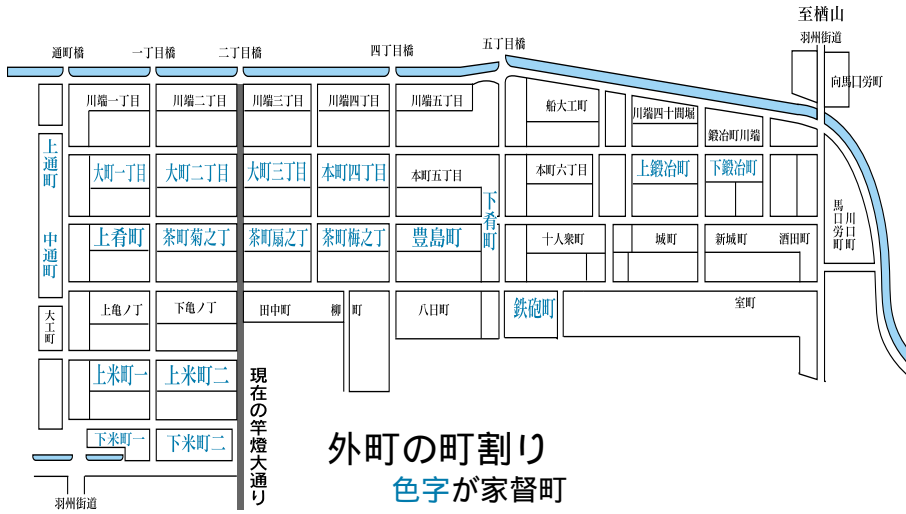

外町の町割り  
色字が家督町



家督のまち編

# 商売人の心意気 町の“看板”に誇りあり

外町には、城下町の商業を統制するため秋田藩から特定の商品を独占販売する権利を与えられた「家督町」がありました。今は近所のスーパーマーケットで何でも買えますが、当時は“その町”でしか取り扱えない物があったのです。

久保田城の築城とともにいち早く家督権を与えられた大町、茶町のほか、「魚の町」「米の町」などが商売をしていました。

## 藩内の魚商品の流通もチエック

慶長十七年（一六一二）に土崎から移ってきた上肴町は、土崎時代、すでに着（魚）商売の家督を与えられていたとも伝えられ、外町に移ってから、ほどなく家督を得たものと思われず。上肴町から南に四町隔て、同じく土崎から移り住んだ下肴町は、秋田藩に願って、寛永八年（一六三一）前後に、肴家督を取得。寛文十二年（一六七二）

には、これまで一切禁止されていた鳥の販売も両町の家督に含まれるようになりました。

また、土崎の肴商人が仙北方面へ肴をたくさん卸して商売するため、久保田城下においてしばしば肴が不足し、その値段が上昇することがありました。このため、藩は、享保五年（一七二〇）、土崎から仙北方面へ生肴、塩肴を直送することを禁じ、上・下肴町が毎日それをチエックして、入荷量の三分の一を仙北方面へ送ることに定め、両町は藩内の肴の流通にも深く関わっていました。

## 米小売の掟も定めた米町

上米町一丁目・二丁目、下米町一丁目・二丁目の四町は、慶長十八年（一六一三）、土崎の穀丁から移り住み、米家督を与えられました。米町四町は、外町での米の振売（近距離を売り歩く行商）を、米町



住宅とビルの谷間にある上肴町の神社

が与えた米小売の札を持った者に限るなどの米売りの掟を定めました。

しかし、外町近郊で、隠れて米の小売りをする者などが後を絶たず、藩は規制を緩め、元禄十五年（一七〇二）、橋山の米沢町、十軒町ともに現在の南中町あたりにも米家督を与えました。当時の橋山地区は侍屋敷や足軽屋敷などがある町でしたが、この二町だけは米家督があったことから外町と同じ町人の町としての性格をもっていたようです。



## 福祉のさがけは町人たちの手で

江戸時代を通じ幾度となく起きた凶作や飢饉が原因となり、久保田の町も、その日の暮らしが困難な人々が増えていきました。

このような状況を憂い、文政12年(1829)、外町の町人那波三郎右衛門祐生が、中谷久左衛門、塩屋善兵衛ら同志72人を募って、生活に窮する人々などを救済するため立ち上がりました。

これらの同志たちがお金を出し合い、知行地(武士に与えられた土地)を買い入れ、そこで取れる米などを豊作・凶作に関係なく備蓄し、その救済にあてようとする事業でした。これを聞いた秋田藩10代藩主佐竹義厚は大いに喜びこれを許可しました。

その後賛同する人が191人に増え、合計で2千両、銀十貫文となり、これをもって知行地230石(1石で取れる米の量が約150kg)ほどを買い入れ、ここに「感恩講」が発足しました。

文政14年(1831)には本町六丁目に感恩講の米などを保存する蔵2棟を建造。町奉行からも「藩の運営でもなく、私的なものでもなく、長きにわたって保てるように」と助言を受けました。これ以降、町奉行の監督の下で町人によって運営されていくことになり、折りにふれ救済の手をさしのべてきました。

秋田の社会福祉は町人たちによってその大きな一歩を踏み出したのです。

## 外町の家督町

町名	家督商品	家督の成立時期
大町一・二・三丁目	絹、布(麻)、木綿、白糸、麻糸、古手、小間物、絹糸類	慶長年中
茶町	茶、紙、綿、荒物類(砂糖、畳表、蓆、傘、位牌、扇子、鯉節、芋類、地織木綿など)	慶長年中
上肴町	生魚、塩魚、干魚、鳥	慶長年中
下肴町		寛永8年(1631)前後
米町	米	慶長18年(1613)
米沢町、十軒町		元禄15年(1702)
上鍛冶町、下鍛冶町	鍛冶	元和年中
本町四丁目	絹布・木綿切売り、古着の解分(とぎわけ)	元和年中
通町	朝市	文久4年(1864)
鉄砲町	果物類(杏、林檎、梨、栗、串柿、青梅など)	天明4年(1784)
豊島町	料理屋	文政5年(1822)

※慶長年間 ▶1596~1614年 元和年間 ▶1615~1623年



上鍛冶町にある金神社の入口付近にある鐘。「鍛冶組」「明治三十九年十月吉日造之」の文字が刻まれている

## 「鍛冶の町」「果物の町」も生まれる

久保田城築城に奉仕した見返りとして家督が与えられたといわれる上・下鍛冶町。土崎に住む鍛冶職人十八軒が外町に移り、元和年間(一六一五~一六二三)に鍛冶家督を

得て、城下周囲三里(約十二キロ)にわたり農具などの鍛冶仕事を独占的に引き受けました。

大町の隣り、羽州街道沿いの本町四丁目は、元和年間に、絹布・木綿・古着の解分(縫い糸を解いて分けて売る)商売が家督として認められました。これらの家督は、すでに大町三町にあつたため、これに配慮して、切り売りという制限付きで家督が認められたものです。

鉄砲職人が住んでいた鉄砲町は天明四年(一七八四)、果物の杏、りんご、梨、栗、串柿、青梅の六品について家督が認められました。藩は、河辺郡、仙北郡、平鹿郡、雄勝郡から川下げされる果物

六品を、ほかの町が勝手に積み下ろしをすることを禁じ、鉄砲町に独占販売権を与えたのです。

河辺郡豊島氏の家来だった者が住んでいたと伝えられる豊島町は、文政五年(一八二二)、料理屋家督を取得。当時、勝負事などを行う場となっていた料理屋があつたのに対し、豊島町は嚴重にこれを禁じ、藩もほかの料理屋を廃業させることにしました。

商売をする町の「看板」ともいえる「家督」を与えられた町。久保田城下の住人たちにモノを供給する特別な権利を手に入れた商売人の心意気が偲ばれます。

大町、茶町については5月14日号で紹介しています。

秋田市ホームページで市長の動向や記者会見の内容などをお伝えしています。  
<http://www.city.akita.akita.jp/>

# 市長ホームページ コラム

市長 佐竹敬久



## ちよっと言いにくいことですが

## 大酒飲み再考

秋田では、友人や客を夜の飲食に誘う場合に「ちよっと飲みに行こう！」というような表現をするのが一般的ではないでしょうか。しかし、他県では「飯を食いに行こう！」というような表現が多いように感じられます。

これは、酒と食のどちらに重きを置くかということにほかならず、秋田の場合には酒をたくさん飲んで酔うことが主で、食の方は酒の肴という形態を表しています。

それが、他県ではまずは食が主で酒は食を進めるための潤滑剤としてとらえていることを意味します。

良質な米と清浄な水に恵まれた本県は清酒が代表的な地場産業で、「米の秋田は酒の国」、「美酒王国」、はたまた「酒豪度日本一」というようにさまざまな冠が授けられております。

しかし、古来から「百葉の長」と言われるように、適度な飲酒はプラスに働きますが、度を越した飲酒は弊害を生じさせます。

本県はガン、脳血管疾患、心疾患



適度な飲酒は「百葉の長」ですが...

による死因が上位を占める短命県で、これには少なからず過度な飲酒によるところもあるとされております。

また、アルコール依存症やそれに起因した暴力や家庭崩壊、飲酒運転の多発、加えて、定かではないものの自殺率の高さとも関連づけられたり、あげくの果てに「秋田県人は睡眠時間が長く、実は働かない」などと、酒好きに起因する面も少なからずあるのではないかと思われる不名誉な県民性まで指摘されます。

酒造県の県内では、酒に関する批判的なことは口に出しにくく、かつ

て県民の健康づくりのため行政が主体となつて減塩運動を進めたことはあるものの、減酒運動というのは聞いたことがありません。

しかし、秋田の生産量を大幅に上回る酒造県の酒豪度は格別が高くはなく、もっぱら他地域に売ることに主眼をおいているようです。

実は、経済面では、人口減により縮小する県内市場よりも他地域への販売に力を入れたほうが効果的ですし、飲食業にしても酒一本槍ではなく、料理をたくさん食べてもらったほうが、売り上げや農水産物関連など地域産業に与える経済波及が高いと言えます。

旨い酒を自分たちだけで飲むのは幸せなことには違いありませんが、健康と経済の両方の観点からは、むしろ適正な地産地消のうえにたつた地産他消を進めたほうが効果的なことだと思われまふ。

ところで、酒好きでついつい飲み過ぎ傾向となる私自身、まずは「酔い」より始めようではありません。



# ★郷土で協働③



笑顔が一番ですね



運営員のみなさんです



写真上：小物づくりにみなさん真剣な表情  
写真下：ウェルビューいずみこども園の園児たちと。「一緒に踊ろうね！」

## ふれあい元気教室 住民同士の交流の 場を演出しています

地域住民の交流をはぐくむ分野でも市民協働の取り組みが始まっています。地域の高齢者が集まってなかなか時間を過ごしている「ふれあい元気教室」。

泉地区では地域の人たちが自分たちで企画・運営し、毎月楽しい教室を開いています。

### 地域住民の“特効薬”

「ふれあい元気教室」は、ひとり暮らしや外出する機会が少ない高齢者のかたがたを対象に、港北、土崎、上北手、明徳、四ツ小屋など市内十地区で毎月一回開かれている催しです。食事と健康に関する講話や運動、レクリエーションなどをみんまで楽しみ、参加した人たちの心と体がいっぺんに元気になる、地域住民の特効薬のような存在になっています。

### 住民主導型に発展

この教室は当初、保健所が主催する行事を地区のみなさんに手伝ってもらう形で始めましたが、最近その方式が変わってきた所もあります。

泉地区では、今年度から地区の人たちが、企画から運営まですべてを取り仕切ってこの教室を開いています。これまでの三年間は、保健所の担当者と一緒にやってきましたが、今年からそれを住民主導に発展させました。

泉地区での取り組みは、泉地区社会福祉協議会が運営員を公募することからスタート。運営員は五十〜七十歳代のかた約二十人が集まり、市や地区の経験者から助言を得ながら、年間スケジュールを作りました。

日ごろから参加者をよく理解している運営員のみなさんが企画・運営する教室は、参加者の立場になって考えられていて、内容もたいへん充実。月一回の開催日を心待ちにしている人が大勢います。

八月五日には、福祉複合施設・ウエルビューいずみで、小物づくりに挑戦したり、施設内にある保育園の子どもたちとのふれあいを楽しんだりしました。

### みんなの笑顔を糧に

参加者や地域の人たちの笑顔と笑い声が広がる「ふれあい元気教室」。泉ふれあい元気教室運営員の糟谷開子さんは、「今日の催しはとても楽しかったよ！という参加者のみなさんの心からの笑顔が、何よりもうれしいですね。これを励みにがんばっています」と話してくれました。

地域住民が中心となって開催している「ふれあい元気教室」は、泉地区のほか御所野、新屋、將軍野の各地区でも行っています。

地域の仲間同士でちよつとだけ汗を流して、こういった交流の場が増えていくといいですね。

泉地区「ふれあい元気教室」の様子は市政テレビ5分番組でも9月29日(水)、10月2日(土)に放送します。

# 水道の広場

2004.9

今回の水道の広場では、「水道  
使用量・料金等のお知らせ」(お  
知らせ票)の見方や水道料金な  
どについてお知らせします。

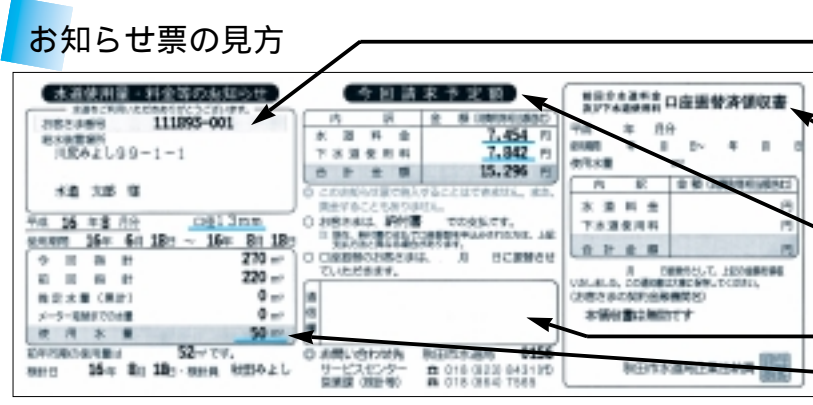

- お客さま番号** お問い合わせの際お知らせください。
- 口座振替済領収書** 口座振替されているかたには、領収書が記載されます(納入通知書でお支払いされているお客さまは、左のように「本領収書は無効です」と表示されます)。
- 今回請求予定額** 今回請求予定の水道料金と下水道使用料です。下水道を使用している場合は、下水道使用料を水道料金と合わせて請求しています。
- 通信欄** 使用量の異常や、水道局からの連絡事項がある場合、メッセージが表示されます。
- 使用水量** 料金算定の基本となる水量です(2か月分)。

なお平成十六年十月か  
ら印刷費軽減のため、お知  
らせ票の裏面に有料広告を  
掲載することになりました。  
以後、裏面には下表の水道  
料金および下水道使用料な  
どの情報が掲載されなくな  
りますので、ご理解とご協  
力をお願いします。

水道局では二か月に一  
回、水道メーターの検針  
を行い、お客さまが使用  
した水量を調べ、上記のお  
知らせ票を発行しています。  
これには、メーターの指針  
や使用水量などいろいろな  
情報を掲載しています。

## 「水道使用量・料金 等のお知らせ」と 「水道料金」のしくみ



### 水道料金・下水道使用料の計算方法

上のお知らせ票に合わせて、メーター口径13mm、使用  
水量50m<sup>3</sup>を例として計算します。

水道局では、一般家庭の水道料金を2か月分まとめて請  
求しています。料金は1か月ごとに計算するので、  
25m<sup>3</sup> 25m<sup>3</sup> (割り切れない場合は、一方を切上げ、  
他方を切捨て)に分けて、下のように計算します。

基本料金 700円 (A)	従量料金 2,850円(B)	消費税 5% (A+B)×0.05 177円(C)
	190円×5m <sup>3</sup> =950円	
	135円×10m <sup>3</sup> =1,350円	
	55円×10m <sup>3</sup> =550円	

水道料金は A + B + C = 3,727円  
も同じように計算すると、2か月分の水道料金は  
3,727円 + 3,727円 = 7,454円 となります。

下水道使用料は水道の使用水量に基づいて算定していま  
す。水道料金と同じように、25m<sup>3</sup> 25m<sup>3</sup>に分けて、  
下のように計算します。

基本使用料 1,020円 (A)	従量使用料 2,715円(B)	消費税 5% (A+B)×0.05 186円(C)
	181円×15m <sup>3</sup> =2,715円	
	10m <sup>3</sup> まで基本使用料に含む	

下水道使用料は A + B + C = 3,921円  
も同じように計算すると、2か月分の下水道使用料は  
3,921円 + 3,921円 = 7,842円 となります。

### 水道料金 (1か月分)

用途(口径別)	基本料金	従量料金 (1m <sup>3</sup> につき)					
		1~10m <sup>3</sup>	11~20m <sup>3</sup>	21~50m <sup>3</sup>	51~100m <sup>3</sup>	101~200m <sup>3</sup>	201m <sup>3</sup> 以上
一般 用	13%	700円					
	20	1,200	55円	135円	190円	220円	245円
	25	2,700					
	40	7,800					
	50	13,300		190		220	245
	75	30,000					271
	100	50,000					
150	110,000						
200	160,000						
浴場用	同上口径による				61		

※上記により計算した額に消費税相当額を加えた額が水道料金です。

### 下水道使用料 (1か月分)

種類	水量段階 区域	基本使用料 10m <sup>3</sup> まで	従量使用料 (1m <sup>3</sup> につき)					
			11~30m <sup>3</sup>	31~50m <sup>3</sup>	51~100m <sup>3</sup>	101~500m <sup>3</sup>	501~1000m <sup>3</sup>	1001m <sup>3</sup> 以上
一汚 般水	処理区域	1,020円	181円	226円	249円	305円	352円	427円
	処理区域外	577	107	123	138	169	195	235
公場 衆汚 浴水	処理区域	1,020			48			
	処理区域外	577			27			

※上記により計算した額に消費税相当額を加えた額が下水道使用料です。

### 問い合わせ

水道料金については、水道局営業課tel(864)7565  
下水道使用料については、下水道部下水道総務課tel(864)1411

水道料金・下水道使用料のお支払いは、便利な口座振替をご利用ください

# 定期的に漏水の点検を行いましょ

じゃ口や水抜き栓、給水管などの給水装置は、お客さまの財産です（水道メーターは除く）。そのため、故障したり漏水した場合は所有者または使用者が修理することになります（修理は有料です）。

宅地内の漏水は、大切な水道水を無駄にするだけでなく、水の使用量が多くなることでお客さまの水道料金にも影響します。漏水は、お客さま自身でも簡単に確認することができますので、定期的に点検を行うようにしましょう。

## 水道メーター

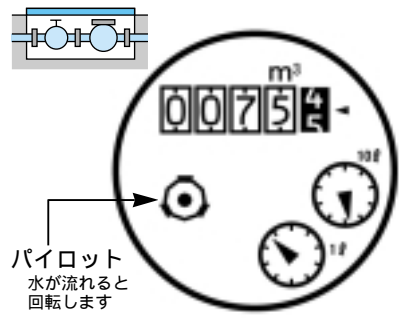

## 水道メーターをのぞいてみる

漏水の発見は、水道メーターのパイロットで確認できます。いつもより水道料金が高いと感じたら、最初に水道メーターをのぞいてみましょう。

## 水道メーターによる漏水の発見方法

屋内や外にあるすべてのじゃ口を閉めて、水道を使っていない状態にしてください。メーター内のパイロット（上図）をしばらく見て、回転の有無を確認します。もしパイロットが少しでも回っていたらどこかで漏水している可能性があります。水道局指定の給水装置工事業者へ調査・修理を依頼してください（費用はお客さまの負担となります）。

# 水道水をおいしく飲もう

ご家庭の水道水をよりおいしく飲むことができる手軽な方法を「ご存じですか？」水道水の味には「温度」と「残留塩素」が大きく関わっています。そこで、水道水をおいしく飲むためのちょっとしたコツをご紹介します。



### 冷やす

おいしい水の温度は、だいたい10度から15度の間と言われています。

ジューズなどを冷やして飲むように、水道水も冷やして飲むとおいしく感じられます。

### 沸騰させる

やかんや鍋に水を入れ沸騰したらふたをとって、三十分そのままにしておきます。あとは、冷ましてから冷蔵庫に入れてください。

### お茶の葉やレモン汁を入れる

お茶の葉やレモン汁を二〜三滴水に入れると塩素臭を消すことができます。ほんのりレモン風味でさわやかに飲むことができます。

### くみ置きする

大きめの鍋や口の広いきれいな容器に入れて、一晩ほどくみ置きすると、塩素がほとんど抜けておいしく飲むことができます。



塩素を抜いた水は、なるべく早く飲むようにしてください。

水道についてのご相談・お問い合わせは、水道局サービスセンター tel(823)8431

「水道の広場」では皆さまからの、ご意見・ご感想・ご質問などをお待ちしています。

宛先 / 〒010-0945 秋田市川尻みよし町14-8 水道局総務企画係 tel (823)8431 FAX(824)7414

e-mail ro-wtmn@city.akita.akita.jp

また、水道局ホームページでは水道に関するさまざまな情報を閲覧できますので、ぜひご利用ください。

http://www.city.akita.akita.jp/city/wt



# 急がずに マナーとゆとりで 交通安全

9月21日(火)~30日(木)  
秋の全国交通安全運動

高齢者の交通事故が増えています。夕暮れが早くなるこの時期は、夕方から夜間の事故が心配されます。しっかり止まって、しっかり確認を!



# INFOR- MATION

市役所からのお知らせ

## クマにご注意!



クマの出没が相次ぎ、人身事故も2件発生しています。散策などで入山する際は十分に気をつけてください。子グマを目撃した場合、近くには必ず親グマがいますので、絶対に近づかないでください。

林務課tel(866)2117

## 1 市民協働のワークショップ参加者募集

市では、「市民協働」による行政運営を積極的に推進することを検討しています。左記の5つのテーマで、その進め方などを市と一緒に考える話し合いに参加してくださるかたを募集します。10月から来年2月まで、6回の話し合いを開催する予定です。

テーマ 除排雪対策 市民版ISO推進(地球環境にやさしい秋田市をめざし、ごみの減量化、省エネルギー化などを考えます) 少子化社会への取り組み(少子化の課題に対して、地域でできることを考えます) 市民が必要な情報の公開・市民の声が伝わる仕組みづくり 公共施設、公園などの管理・運営(より快適に利用できるよう、運営の仕組みづくりを考えます)

申し込み 9月21日(火)まで、はがき、ファクスに住所、氏名、電話番号、参加したいテーマを書いて、〒010

8560 秋田市企画調整課 ファクス(866)2278 ☎(866)2032

## 2 秋田市花木観光農園(ぶどう園)へどうぞ

9月10日開園

雄和町向野にある秋田市花木観光農園のぶどう園を開園します。入園無料ですが、お持ち帰りはできません。ぶどうがなくなりしだい閉園します。

とき/9月10日(金)から2週間程度。午前9時~午後4時

問い合わせ 花木観光農園☎(887)2508、公園課☎(866)2154

## 3 祝日のごみ収集

9月20日(月)敬老の日は、家庭ごみと資源化物、23日(木)秋分の日は、家庭ごみのみ収集します。収集日にあたっては、地区のかたはお忘れなく。

環境業務課☎(863)6631

## 4 国民健康保険の新しい被保険者証をお送りします

9月17日(金)に国民健康保険へ加入している世帯へ新しい被保険者証をお送ります。新しい被保険者証は届いた日から使用できます。今までご使用の

被保険者証は、新しい被保険者証が届いてからご自身で廃棄してください。問い合わせ 国保年金課国保年金資格担当☎(866)2097

## 5 稲わら、もみ殻焼きはやめましょう

稲わら・もみ殻焼きの煙で、毎年ぜんそくの患者さんや病弱なかがたが大変困っています。稲わらスモッグの発生を防ぐため、県公害防止条例で、10月1日から11月10日まで、稲わらを外で焼くことが禁止されています。この期間以外でも、稲わらやもみ殻は焼かずに、堆肥などに有効活用しましょう。

問い合わせ 環境保全課☎(866)2075 農政課☎(866)2115

## 6 自動交付機を休止します

9月20日(月)は機器点検作業のため、市役所本庁舎、市民サービスセンター(アルヴェー1階)、土崎支所、秋田テルサに設置している自動交付機を利用できません。18日(土)・19日(日)は通常どおりご利用いただけます。27日(月)は秋田テルサの臨時休館のため、館内に設置している自動交付機を利用できません。

問い合わせ 市民課

☎(866)2018

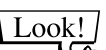

市営墓地の供え物は持ち帰りましょう...お彼岸などで、市営墓地(平和公園墓地・南西墓地)を墓参りしたときは、散乱防止のため、供え物を各自持ち帰るようお願いいたします。





## 救命サポート 救急車と一緒に 消防車も行きます

市消防本部では、119番で「意識のない人がいる」と通報を受けた場合、

救命活動をサポートするため、救急車だけでなく消防車も出動させる体制を整備しました。

救急現場にも消防車が出動する機会が増え、場合によっては救急車より早く消防車が到着する場合があります。

サイレンなどでご迷惑をおかけしますが、一人でも多くの市民を救命するために、ご理解とご協力をお願いします。  
市消防本部救急課tel(823)4019



## トピックス Topics

### 夏休みこども実験教室 食品検査に挑戦!

食品の色で毛糸を染色

市保健所では、7月30日に夏休みこども実験教室を開催しました。参加した22人の子どもたちは、食中毒菌を顕微鏡で見たり、食品の色で毛糸を染めたりする実験に挑戦。学校では学べない貴重な体験を通し、食品衛生の大切さを学びました。

## 7

### 秋田市個人情報保護 条例(仮称)大綱案に ご意見を

市では、昭和61年から、秋田市電子計算組織に係る個人情報保護の保護に関する条例を制定し、電子計算機により処理されている個人情報保護に努めてきましたが、手書き処理している個人情報も含めた総合的な個人情報保護条例の制定に向け準備を進めています。

この条例の大綱案に関する意見や提言をお寄せください。原案は市民相談室、土崎・新屋支所、市民サービスセンター(アルヴェ1階)でさしあげます。また、市ホームページからも入手

## 農作業の標準小作料を改訂

問い合わせ 農業委員会事務局tel(866)2270

農業委員会では、地域の農地の受け手である担い手農家確保のため、田や畑を貸し借りする場合の小作料の標準額を表1のとおり改訂しました。平成17年以降の農業生産にかかる田、畑の賃貸借に適用されます。

水田や畑を貸し借りする場合は、これを目安に貸し手と借り手がよく話し合って小作料を決めてください。また、今回の改訂にあたり、大区画ほ場の参考小作料を定めましたので、参考にしてください。

地域/収量による区分	標準小作料額(10%当たり)
田(水稲)	上田地域 630kg 17,000円
	上田地域 600kg 16,000円
	中田地域 570kg 15,000円
	下田地域 510kg 11,000円
畑 全地域 10,000円	

土地改良工事の特別賦課金、工事費借入償還金は原則、地主負担とします

米の生産調整に伴う転作分を貸し手(地主)が実施し、水稲作付けとして賃貸する場合は、表2の参考小作料(稲全作の場合)をご利用ください

大区画ほ場での賃貸をする場合は、表2の参考小作料(大区画ほ場の場合)をご利用ください

玄米などの物納は1俵=60kgとし、キログラム表示してください

地域/収量による区分	参考小作料額(10%当たり)
稲全作の場合	上田地域 630kg 26,000円
	上田地域 600kg 25,000円
	中田地域 570kg 23,000円
	下田地域 510kg 16,000円
大区画ほ場の場合	転作を伴う場合 570kg 18,000円
	転作を伴う場合 540kg 17,000円
	稲全作の場合 570kg 28,000円
	稲全作の場合 540kg 26,000円



## 8 電話加入権の公売

公売に参加されるかたは、印鑑と買受け代金をご持参ください。代理人の場合は委任状が必要です。最低公売価格は3万円(消費税別)です。

とき/9月29日(水)午後1時~

ところ/職員研修棟2階第2研修室

なお、都合により公売を中止する場合がありますので詳しくは納税課納税担当へ。tel(866)2058

できます。  
http://www.city.akiita.akita.jp  
問い合わせ 市民相談室  
tel(866)2272

## 9

### 秋田駅南自転車等 駐車を閉鎖します

B・GAL(パチンコ店秋田駅前店向かい)の秋田駅南自転車等駐車場は9月30日(木)をもって閉鎖します。10月1日(金)以降は買物広場地下の秋田駅西地下自転車駐車場などをご利用ください。閉鎖後に放置されている自転車などは、処分しますのでご注意ください。

なお、お買い求めの回数券は他の自転車等駐車場の回数券と交換しますので、各自自転車等駐車場の窓口へどうぞ。

問い合わせ 生活課  
tel(866)2035



国民健康保険税第3期の納期限は9月30日(木)です。納期内納付にご協力をお願いします。市税納付は便利な「口座振替」をご利用ください。

納税課tel(866)2059 国保年金課tel(866)2189

# あなたのイキイキお手伝い

九月は「老人保健福祉月間」です。老後の生活をいきいきさせる何か、始めてみませんか。  
在宅生活のお悩み解消、生きがいづくりをお手伝いします。

問い合わせ  
高齢福祉課 866-2095



牛島地区の「牛島第一福寿会」「牛島東六丁目老人クラブ」「はなみずき会」の3クラブは月に4回、合同で軽スポーツや懐メロを楽しんでいます。フロアカーリングでは、敵も味方も一投ごとに大盛り上がり！

## 老人クラブに入りませんか

老人クラブは、生活を豊かにするために、おおむね六十歳以上のかたがたが自主的につくっている団体です。仲間とともに、教養を深めたり、健康づくりをしたり、楽しく活動しています。

現在、秋田市には町内会単位を中心に約二百のクラブがあり、約一万二千人が加入しています。老人クラブに入りたいかた、詳しい活動内容を知りたいかたは、秋田市老人クラブ連合会へご連絡ください。☎(866)1341(内線131)  
また、新たにクラブを結成したいかたは、高齢福祉課へご相談ください。



ゆうゆう乗車券

## 高齢者集いの場「いこいの家」

市内にある八橋老人いこいの家☎(862)6025、飯島老人いこいの家☎(845)3692、大森山老人と子どもの家☎(828)1651は、高齢者の気軽な集いの場です。利用無料。入浴もできます。

老人週間にあたる九月十五日(水)～二十一日(火)は、休まず開館しますので、ご利用ください。休館日などは各館にお問い合わせください。

## バスの乗車料金を補助します

満七十歳以上のかたは、市交通局と秋田中央交通の路線バスで使える高齢者専用回数券(ゆうゆう乗車券・一冊千円分)を、半額の一冊五百円で、月に五冊まで購入できます。

購入するときは、「高齢者バス優遇資格証明書」の提示が必要です。申請は、高齢福祉課、土崎・新屋支所、市民サービスセンター(火・金曜日)の窓口で、各地域センターでも取次ぎを行っています。



## 老人保健福祉月間 標語・看板デザイン 入選作品が決定

今年度は御所野小、豊岩小、築山小から標語を募集しました。入選したみなさん(上の写真)を紹介します。



根谷音根さん(御所野小6年)

第1席 思いやり やさしさこめて 手をそえて

二年前、祖母がこしを悪くして手術をしました。退院したときに歩くのがたいへんでした。私が手をかしたら、とてもうれしそうに笑ってくれました。それが、とてもうれしかったです。今まで私がやさしくしてもらった分、私も祖父と祖母にやさしくしてあげたいと思います。そして、長生きしてほしいと思います。

## 思いやり やさしさこめて 手をそえて

看板は9月30日まで、市役所正面玄関前に掲示しています

- 第2席 柴田菜実さん(御所野小6年)、鈴木達哉さん(豊岩小5年)
- 第3席 高橋宏樹さん(築山小5年)、佐藤幸太郎さん(築山小5年)、大倉美香さん(豊岩小4年)
- 佳作 林千尋さん(御所野小4年)、小室あゆみさん(御所野小6年)、吉川知里さん(築山小4年)、武藤祐人さん(豊岩小5年)

## 看板デザイン

佐々木夏子さん(美短附属高等学院3年)：看板は月間中、市庁舎正面に掲げられます。



# 健康 万歩計

このコーナーでは、みんなが健康で元気に過ごすために必要な、ドクターからのちょっとしたアドバイスを紹介します。



今月のドクター  
松尾重樹先生  
(市立秋田総合病院 外科診療部長・泌尿器科長)

## 前立腺がん検診

男性は中年といわれる年代にさしかかると、仲間うちの話の中で、必ずと言っていいほど「小便の用具合」の話題が登場してきます。尿の勢いが無い、尿が細い、夜中に何回も起きるようになった等々。それでも仲間も同じようなものだし、年だからしょうがないと、ほとんどの人は多少の疑問を感じつつも現状から逃避しているようです。

しかし、昨年、天皇陛下の入院手術を機会に、前立腺がんが大きくクローズアップされてきました。

### 日本でも前立腺がんの患者が年々増加

前立腺がんはもともと欧米での罹患率が高いのですが、これは遺伝的要因だけでなく環境因子としての食生活が影響しているとも言われています。大腸がんと同様に、食文化の西洋化が進むにつれて日本での罹患率も年々増加しています。

世界一の長寿国であり、高齢者人口比率がますます高くなりつつある日本において、前立腺がんは近年の増加傾向と潜在的な患者数から推計すると、2015年には肺がんを抜き、がんの中で最も死亡率が高くなると予想されています。

### 50歳を迎えたら検診を受けましょう

前立腺がんを発見するには難しい検査は不要です。一般に1次検診では特殊な血液検査として腫瘍マーカーと呼ばれている前立腺特異抗原(PSA)の測定が行われます。

このPSAの値が4.0ng/ml未満であれば正常、4.0から10.0までがグレーゾーンと呼ばれ、その約20%にがんが存在すると言われています。

秋田市でも今秋から前立腺がん検診が導入されることになりました。早期に見つかれば95%以上の治療率が得られると言われているだけに、早期発見、早期治療の観点からも、50歳以上の人には、ぜひ前立腺がん検診を受けられることをお勧めします。

## 相談無料



### 市内の在宅介護支援センター

区域	施設名	住所	電話番号
北部	金寿園	下新城笠岡字川向28	(847)3270
	ニコニコ苑	下新城中野字琵琶沼138-1	(873)7158
	千秋苑	外旭川字神田592	(869)7800
	三楽園	飯島字堀川84-20	(857)3101
	土崎	土崎港中央四丁目4-30	(845)4123
	幸楽園	上新城中字片野4	(870)2226
中央	秋田市八橋	八橋南一丁目8-2	(866)1348
	秋田市川口	榎山登町10-64	(832)7506
	南通	中通六丁目14-18	(837)2502
	リンデンバウムいずみ	泉菅野二丁目17-11	(896)5850
	秋田市医師会	八橋南一丁目8-5	(896)7707
	ひだまり	中通七丁目1-3 アルヴェ5階	(884)1402
東部	大平荘	太平八田字藤の崎231-3	(838)2338
	光峰苑	添川字鶴木台65-3	(868)1444
	魁聖園	新藤田字治郎沢52-6	(884)1077
	桜の園	下北手梨平字登館8	(839)5977
南部	南寿園	上北手猿田字後谷地108-3	(829)0700
	秋田けやき会	御所野下堤五丁目1-5	(826)0651
西部	松寿会	浜田字陳ヶ原35-31	(828)7630
	新成園	浜田字元中村280-9	(828)0021
	ふれ愛の里	豊岩小山字中山216-27	(888)8201
全市	秋田市中央	八橋南一丁目8-2	(883)1465

## 在宅介護の悩み や不安を解決

「これからの生活が不安」「介護について悩みや疑問がある」「サービスの利用の仕方がわからない」  
そんなときは、お気軽に近くの在宅介護支援センターへどうぞ(上表)。電話や訪問などで在宅介護についてのいろいろな相談を受けています。  
また、公的なサービスの利用するための手続きの代行や調整も行っています。

## くらし 健康 介護 法律 税金 年金 住宅など シルバー110番なんでも相談

とき 9月14日(火)午後1時~4時  
ところ 秋田県高齢者総合相談センター  
(御所野の中央シルバーエリア内)

相談方法  
電話相談...tel(829)4165  
面接相談...事前に秋田県高齢者総合相談センターtel(829)4165に予約してください

# 胸部総合検診の追加検診

月日	地区	会場	時間	
9月28日(火)	下新城 上新城	北部公民館前(中野字前谷地263)	9:00~10:00	
		下新城地域センター前(笠岡字堰場193)	10:15~11:00	
		上新城地域センター前(五十丁字小林88)	9:30~10:00	
9月29日(水)	金足	金足地域センター前(小泉字上前55)	10:30~11:00	
		金足農業高校正門前(追分字海老穴102)	13:00~13:30	
9月30日(木)	寺内	寺内地区コミセン前(寺内字神屋敷13)	9:00~9:30	
		みそのホーム内駐車場(寺内蛭根二丁目6)	9:45~10:15	
		トー屋堂の沢店駐車場(寺内堂の沢一丁目7)	10:30~11:00	
		野村田中公民館前(寺内字三千刈)	13:00~13:30	
	八橋	(株)石黒土木駐車場(八橋大沼町10)	13:45~14:15	
		(株)むつみワールド駐車場(八橋本町三丁目18)	14:30~15:00	
	飯島	鈴木太兵衛さん宅前(国道側)のテナント駐車場(道東二丁目15)	9:00~9:30	
		旧穀丁公民館近く長沢孝一さん宅前(穀丁4)	9:45~10:15	
		緑ヶ丘薬局前(緑丘町2)	10:30~11:00	
		飯島地区コミセン前(松根東町5)	13:00~13:30	
9月30日(木)	保戸野	秋田生鮮市場保戸野店(保戸野原の町15)	9:00~9:30	
		泉郵便局隣り石塚酒店前(泉馬場6)	9:45~10:15	
	泉	こどものクリニック横駐車場(泉中央五丁目19)	10:30~11:00	
		泉地区コミセン前(泉北一丁目20)	13:00~13:30	
		グランマート泉店駐車場(泉菅野二丁目1)	13:45~14:15	
	土崎	土崎消防署将軍野出張所横(土崎港東四丁目2)	9:00~9:30	
		レストラン「ブルーナイル」淡路さん宅前(土崎港東一丁目2)	9:45~10:15	
		穀保町会館前(土崎港南一丁目9)	10:30~11:00	
		スカイクリーニング浜ナシ山店前(相染町浜ナシ山2)	13:00~13:30	
	10月1日(金)	川尻	マジカルママ川尻店駐車場(川尻総社町1)	9:00~9:30
川尻児童館前(川尻みよし町8)			9:45~10:15	
ユアテック上野寮隣の長崎忠夫さん宅駐車場(上野町5)			10:30~11:00	
牛島		クリーニング倉部横駐車場(川尻新川町8)	13:00~13:30	
		かまだ酒店向かい路上(牛島西四丁目24)	9:00~9:30	
		西二丁目市営住宅第一集会所前(牛島西二丁目10)	9:45~10:15	
		牛島児童館前(牛島東一丁目2)	10:30~11:00	
10月4日(月)		保戸野	マルダイ牛島店前(牛島東五丁目3)	13:00~14:00
			サークルK秋田保戸野店駐車場(保戸野八丁目25)	9:00~10:15
			千代田会館前(保戸野千代田町6)	10:30~11:00
	東通	城東消防署後駐車場(東通六丁目16)	13:00~13:30	
		鈴木精肉店駐車場(東通観音前13)	13:45~14:30	
		豊町町民館前(豊町4)	9:00~9:30	
		勝平地区コミセン前(松美ガ丘東町10)	9:45~10:15	
	新屋・勝平	うえたストア勝平店駐車場(松美町11)	10:30~11:15	
		ささき酒店横(茨島七丁目3)	13:00~13:30	
		(有)藤隆商事駐車場前(茨島六丁目6)	13:45~14:15	
10月5日(火)	茨島	千秋旅館「栄太楼」駐車場(千秋矢留町7)	9:00~9:30	
		大町	亀屋旅館前(大町一丁目4)	9:45~10:15
	高陽	新政酒造(株)敷地内大町通り側(大町六丁目2)	10:30~11:00	
		高陽酒店近く高陽ハイム駐車場(高陽青柳町17)	13:00~13:30	
	新屋	美術工芸短大正門近くの佐藤勝宏さん宅前(大川町14)	9:00~9:30	
		県営新屋改良住宅集会所前(栗田町12)	9:45~10:15	
		浜田	浜田地区コミセン前(浜田字自在山88)	10:30~11:00
	下浜	下浜地域センター前(羽川字下野1)	13:00~13:30	
		茨島	旅館やまぶき隣り京屋進さん宅前(茨島二丁目6)	14:00~14:30

月日	地区	会場	時間
10月6日(水)	豊岩	豊岩地域センター前(豊巻字内縄尻224)	9:00~9:30
		大山牛乳店前(高美町6)	9:45~10:15
	新屋	森九商店の隣り空き地(表町9)	10:30~11:00
		新屋支所前(扇町12)	13:00~14:00
		仁井田	目長田団地町内会館前(仁井田目長田一丁目5)
仁井田児童館前(仁井田本町四丁目7)	9:45~10:15		
タカハシ酒店前(仁井田新田一丁目16)	10:30~11:00		
10月7日(木)	旭南	上北手地域センター前(猿田字四ツ小屋29)	13:00~13:30
		小児科高橋医院近く石川揚一さん宅前(旭南二丁目7)	9:00~9:30
	山王	(有)佐々木工務所前(旭南三丁目10)	9:45~10:15
		式萬圓堂山王店駐車場(川元山下町3)	10:30~11:00
		福寿旅館前(山王二丁目6)	13:00~13:30
	土崎	文化会館裏大駐車場(山王七丁目3)	13:45~14:15
		メゾン斉藤前(山王中島町11)	14:30~15:00
		秋田地方法務局土崎出張所駐車場(土崎港中央四丁目1)	9:00~9:30
		土崎南小前の渡辺正日さん宅前(土崎港中央二丁目6)	9:45~10:15
	10月8日(金)	御野場	養老の瀧駐車場(土崎港南二丁目87)
土崎支所前(土崎港西三丁目10)			13:00~14:00
大住		大住町内会館前(大住二丁目20)	9:00~9:30
		御野場南町内会館横(御野場六丁目7)	9:45~10:15
		御野場地域センター前(御野場一丁目5)	10:30~11:00
外旭川		四ツ小屋集会所前(四ツ小屋字城下当場)	13:00~13:30
		御所野ふれあいセンター(御所野下堤五丁目1)	13:45~14:30
将軍野		鳥谷場市営住宅集会所前(外旭川字鳥谷場109)	9:00~9:30
	外旭川地区コミセン前(外旭川字四百刈76)	9:45~10:30	
	石塚建蔵さん宅前(外旭川八幡田一丁目2)	10:45~11:00	
10月12日(火)	柳田	将軍野地区コミセン前(将軍野南四丁目8)	13:00~13:45
		いとく将軍野店駐車場(土崎港東四丁目6)	14:00~14:30
	広面	柳田公民館向い松村雄逸さん宅前(柳田字佐渡端103)	9:00~9:30
		東部公民館前(広面字釣瓶町13)	9:45~10:30
		太平山三吉神社入口駐車場(広面字赤沼3)	10:45~11:15
	下北手	市民生協広面店駐車場(広面字宮田20)	13:30~14:15
		東地区コミセン前(広面字鬼頭38)	14:30~15:00
		松崎公民館前(松崎字家ノ前)	9:00~9:30
		下北手地域センター前(柳郷字前田面133)	9:45~10:15
	10月13日(水)	横森	桜公民館跡地前(桜一丁目11)
横森グラウンド横・横森四丁目公民館前(横森三丁目3)			13:00~13:30
榎山		(資)藤井商店駐車場(榎山愛宕下2)	9:00~9:30
		日本通運築地アパート敷地内(南通築地10)	9:45~10:15
		ホテルなにかわ駐車場(中通六丁目18)	10:30~11:00
旭川		榎山地区コミセン駐車場(榎山南中町1)	13:00~13:30
		川口保育所駐車場(榎山登町10)	13:45~14:15
手形		新藤田公民館後側三浦幸雄さん宅前(新藤田西町1)	9:00~9:30
		旭川地区コミセン前(手形オノ浜51)	9:45~10:30
		明德地区コミセン前(手形住吉町2)	10:45~11:30
10月14日(木)	添川	ニューヨーク2(パチンコ店)広面店駐車場(手形字蛇野163)	13:30~14:15
		寺庭公民館前(寺庭字寺庭)	9:30~10:00
	濁川	太平地域センター前(目長崎字沼田42)	10:15~10:45
		添川公民館前(添川字添川)	13:00~13:30
濁川	農協団地あさひかわ第一街区公園前(濁川字後田)	13:45~14:15	

交通渋滞などで予定時間に多少遅れる場合もありますので、ご了承ください。



## テルサの楽しいウォーキング

参加料500円。先着20人。10\*コース。  
とき / 9月21日(火)午前9時30分～午後零時  
30分 ところ / 秋田テルサ周辺  
申し込み 9月10日(金)から秋田テルサ  
tel(826)1800

## 女性のための食生活講座

40歳以上の女性が対象です。旬の素材で  
バランスのとれた食事作り。受講無料。  
とき / 10月8日(金)午前10時～午後1時  
ところ / 市保健センター 定員 / 32人  
持ち物 / 筆記用具、エプロン  
申し込み 9月14日(火)から市保健所保  
健予防課tel(883)1175

## 食生活相談

肥満、高血圧、糖尿病などのかたの食事  
について、栄養士が相談に応じます。事前  
に保健予防課へ予約を。tel(883)1175  
とき / 10月19日(火)午前10時～午後2時30  
分 ところ / 市保健センター

## 秋田炎症性腸疾患市民公開講座

クローン病、潰瘍性大腸炎についての講  
話。入場無料。問い合わせは味の素ファル  
マ(株)東北支店へ。tel022(722)7535  
とき / 9月18日(土)午後1時～4時  
ところ / 秋田県総合保健センター

## パーキンソン病友の会ブロック大会

パーキンソン病の患者さんとその家族が  
対象です。9月18日(土)・19日(日)の1泊2日、  
さとみ温泉で。病気についての知識を高め、  
患者・家族の交流をはかります。参加費  
12,000円(交流会のみ参加は6,000円)。  
申し込み 全国パーキンソン病友の会秋  
田県支部の小森浩さんtel(836)0536

## フッ素うがいを考える講演会

歯科医による「フッ素うがい」の問題点  
を考える講演会。参加無料。託児室あり。  
とき / 9月12日(日)午後1時30分～3時30  
分 ところ / みずほ苑  
問い合わせ 同講演会実行委員会  
tel(824)5211

## 在宅介護者の集い

介護の悩みや日ごろの思いを話し合いま  
しょう。直接会場へどうぞ。  
とき / 9月27日(月)午後1時30分～3時  
ところ / 市保健センター 参加料 / 無料  
問い合わせ 在宅介護者の集い代表の廣  
田伴三郎さんtel(863)0935



# 結核と肺がんの 検診が1回でできます

先に行った胸部総合検診を受診できなかったかたのため、右の日程で追加検診を行います。検診車が各地区を巡回しますので、都合のよい会場を受けてください。

問い合わせ 保健予防課tel(883)1172

## 胸部X線検査の対象となるかた

19歳以上で、勤務先や学校で定期的に胸部X線検査を受けることのできなかったかた、肺がん検診を希望するかた、来年3月31日までに16歳になるかた。ただし、妊娠しているかた、肺がん・結核で治療中のかたは除きます。

## 喀痰細胞診検査の対象となるかた

次のかたのいずれかに該当し、検査を希望するかた。  
50歳以上で、喫煙指数(1日平均の喫煙本数×喫煙年数)が600以上のかた  
最近6か月以内に血の混じった痰がでたかた  
喀痰細胞診検査...吐き出された痰を顕微鏡で見て、がん細胞が含まれているかを調べる検査です。

## 受診の方法

- 胸部X線検査のみを受けるかたは、直接検診会場においてください。検診車にある受診票に必要事項を記入していただきます。「秋田市健康カード」をお持ちのかたは、忘れずにお持ちください。
- 胃がん検診を受診した日は、胸部総合検診の受診は避けてください。
- 喀痰細胞診検査を受けるかたは、受診予定日の2週間前までに、保健予防課へお申し込みください。喀痰をとる容器を郵送します。事前に申し込みできなかったかたは、検診車でもお申し込みできます。

## 受診上の注意

胸部X線検査は、ボタン・ホック・ゴム・チャック・ラメ・プラスチック・刺しゅう・金具などのない着衣で受診してください。

## 料金

胸部X線検査 無料 喀痰細胞診検査 700円

次のかたは喀痰細胞診検査も無料です。証明できるものをお持ちください。

70歳以上のかた(来年3月31日までに70歳になるかたを含む)...「健康保険証」など年齢を証明できるもの  
生活保護世帯のかた...「医療のしおり」  
市民税非課税世帯のかた...平成16年度の「市民税・県民税(所得・課税)証明書」

## 検査の結果

- 胸部X線検査で異常のないかたには通知しません。約6週間を過ぎても通知がない場合は「胸部X線検査は異常なし」とご理解ください。
- 精密検査が必要なかたと喀痰細胞診検査を受けたかたには、約6週間以内に通知します。

# 育 児



乳幼児健康診査の会場にアルヴェエが加わります

10月から1歳6か月児と3歳児健康診査の会場にアルヴェエ2階の多目的ホールが加わり、各会場の該当地区も下表のとおり変わります。

なお、アルヴェエ周辺に無料駐車場がありませんので、公共交通機関などでお越しください。

問い合わせ 保健予防課tel(883)1172

## 健診会場の地区割り

地区	該当地域	会場
中央	山王、保戸野、八橋、川尻、川元、旭南、旭北、中通、大町、南通、泉、高陽、寺内、千秋	秋田市保健センター
東部	手形、手形山、新藤田、濁川、仁別、山内、蛇野、添川、柳田、下北手、太平、横森、桜、桜力丘、大平台、広面、東通	アルヴェエ2階多目的ホール
南部①	御所野、上北手、山手台	
北部	土崎、將軍野、飯島、港北、外旭川、金足、上新城、下新城	1歳6か月児は土崎支所 3歳児は土崎公民館
南部②	檜山、牛島、卸町(柳原新田を含む)、大住、仁井田、四ツ小屋、御野場、築山	秋田市保健センター
西部	新屋、勝平、茨島、豊岩、下浜、浜田、向浜	

## ぱくぱく教室

2歳前後のお子さんがいる保護者が対象。幼児食の進め方、食品の料理法、試食。筆記用具、母子健康手帳、おしぼりを持ってお子さんと一緒にどうぞ。電話で予約が必要です。無料。定員35人。  
とき / 9月27日(月)午前10時～11時30分  
ところ / 市保健センター

申し込み 9月13日(月)から市保健所保健予防課tel(883)1175

## 2人でTry! パパ・ママれっすん

妊娠16週～35週までの妊婦さんとその配偶者が対象。赤ちゃんのお風呂の入れ方体験、助産師の講話「産後の体と心の変化・育児参加の実際について」、保健サービスの紹介など。定員36組。申し込み多数の場合は抽選。無料。  
とき / 10月16日(土)午後1時～3時30分  
ところ / 市保健センター

申し込み 往復はがきに夫婦の氏名(ふりがな)、年齢、住所、電話番号、教室開催日時点の妊娠週数と出産予定日を書いて、9月22

日(水)(必着)まで、〒010-0976八橋南一丁目8-3保健予防課母子保健担当へ。返信用には住所、氏名を忘れずに。tel(883)1174

## ザ・ブーン講座

申し込みはクアドームザ・ブーンへ。tel(827)2301  
ママたちの！イキイキアクアビクスレッスン = 9月28日(火)午前11時～正午。昼食、託児付き。料金2,100円。先着20人  
ママとベビィのスイミング教室 = 6か月～3歳のお子さんとお母さんが対象。9月13日(月)午前10時～11時。昼食付き。親子1組1,800円。先着20組

## 幼稚園で遊ぼう

キッズクラブピノキオ = 楽器で遊ぼう！ 9月24日(金)午前10時～11時、將軍野幼稚園で。

tel(845)6724

ルーテルぱあく = クッキー作りとミニ運動会。9月25日(土)午前10時～11時30分、ルーテル愛児幼稚園で。申し込みが必要です。

tel(828)3038

## 乳幼児健康診査

個人通知はしませんので、母子健康手帳別冊をよく読んで受診しましょう。別冊をまだお持ちでないかたは、市民課、土崎支所、新屋支所、市民サービスセンター(アルヴェエ1階)へどうぞ。

4・7・10か月児健康診査▶ 4・7・10か月になった日から1か月以内のお子さんを対象に、母子健康手帳別冊に記載されている市内の委託医療機関(ひがし稲庭クリニックを除く)で行っています。

1歳6か月児健康診査 ▶平成15年3月生まれのおさんが対象。初日は混雑しますので、地区割りを確認して対象となる日に直接会場へ。都合が悪く、受診できないかたはご連絡ください。

また、2歳未満のお子さんまで受診できますので、まだ受けていないかたもご連絡ください。当日は、母子健康手帳と別冊、バスタオルをお持ちください。受付時間は午後零時45分～1時30分です。

中央地区▶10月6日(水)、市保健センター

東部・南部 (左表参照)地区▶10月13日(水)、アルヴェエ2階多目的ホール

北部地区▶10月14日(木)、土崎支所

南部 (左表参照)・西部地区▶10月15日(金)、市保健センター

3歳児健康診査▶平成13年4月生まれのおさんが対象。初日は混雑しますので、地区割りを確認して対象となる日に直接会場へ。都合が悪く、受診できないかたはご連絡ください。

また、4歳未満のお子さんまで受診できますので、まだ受けていないかたもご連絡ください。当日は、母子健康手帳別冊にある3歳児健康診査用アンケートと尿検査セット(尿を容器に採って)、母子健康手帳をお持ちください。受付時間は午後零時45分～1時30分です。

中央地区▶10月20日(水)、市保健センター

東部・南部 (左表参照)地区▶10月21日(木)、アルヴェエ2階多目的ホール

北部地区▶10月28日(木)、土崎公民館

南部 (左表参照)・西部地区▶10月29日(金)、市保健センター

## 移動・おもちゃライブラリー

0歳から6歳までのおさんが遊べるおもちゃがたくさん！おもちゃの修理もあり。参加無料。  
とき / 9月29日(水)午前10時～11時30分  
ところ / 遊学舎  
問い合わせ オリブ園の片桐貞子さんtel(828)7750

## 育児サークルへどうぞ

とんとんくらぶ = 下北手地区に住む3歳未満のおさんが対象。9月15日(水)午前10時～11時30分、下北手児童センターで。下北手地区主任児童委員の兒玉さん

tel(834)7347

しゃぼんだま広場 = 就園前のおさんが対象。「にじいろ読書会」によるお話。9月17日(金)午前10時、四ツ小屋児童センターで。四ツ小屋地区主任児童委員の伊藤さんtel(839)3891

ほっぺの会 = 仁井田地区に住む未就学児が対象。おやつづくり。9月28日(火)午前10時～正午、仁井田児童館で。仁井田地区主任児童委員の浅野さんtel(839)4170

訂正とおわび...広報あきた8月27日号育児コーナーで「子ども用品のフリーマーケット」の開催日に誤りがありました。正しくは9月11日(土)でした。訂正しておわびします(広報課)

# 無料 IT 講習



Windows98、Word2000、Excel2000を使用

青字のコース▶パソコン初心者対象

黒字のコース▶文字入力・マウス操作のできるかた対象

## 申し込み方法

往復はがきに申し込み番号(1つのみ)、住所、氏名、年齢、電話番号、今年度受講済みの施設・コース名、新規のかたは新規と書いて、9月17日(金)(当日消印有効)まで、受講希望施設あてにお申し込みください。「女性12」で託児希望のかたは、お子さんの名前、年齢を書いてください。定員各10人(東公20は18人)。応募者多数の場合は抽選(新規受講者を優先)

## 申し込み先・問い合わせ

- 女性 = 女性学習センターtel(824)7764 ☎010-0921  
 中公 = 中央公民館tel(824)5377 ☎大町二丁目3-27 サンパル秋田  
 土公・将軍 = 土崎公民館tel(846)1133 ☎011-0945土崎港西四丁目2-10  
 西公 = 西部公民館tel(828)4217 ☎010-1631新屋元町15-14  
 東公 = 東部公民館tel(834)2206 ☎010-0041広面字釣瓶町13-3  
 南公 = 南部公民館tel(832)2457 ☎010-0062牛島東六丁目4-5  
 北公 = 北部公民館tel(873)4839 ☎010-0146下新城中野字前谷地263  
 明德 = 中央図書館明德館tel(832)9220 ☎010-0875千秋明德町4-4  
 土図 = 土崎図書館tel(845)0572 ☎011-0946土崎港中央六丁目16-30  
 新図 = 新屋図書館tel(828)4215 ☎010-1632新屋大川町12-26  
 「将軍」の会場は高齢者学習センター(将軍野南一丁目10-81)

申込番号	開催コース	開催日	時間
女性12	基礎技能とメール入門(託児可)	10/5(火)・12(火)・19(火)・26(火)	13:30~16:30
女性13	ワード(地図入り文書)	10/6(水)・8(金)	13:30~16:30
女性14	ワード初級	10/16(土)・23(土)	9:30~16:30
中公14	エクセル初級	10/4(月)・18(月)・25(月)	18:00~20:45
中公15	ワードで絵はがき作成	10/5(火)・12(火)・19(火)・26(火)	9:30~12:30
中公16	基礎技能とメール体験	10/7(木)・14(木)・21(木)	10:00~15:00
土公12	基礎技能	10/19(火)・20(水)	9:00~16:00
土公13	初級エクセル	10/25(月)~27(水)	9:00~17:00
将軍2	初級エクセルゆっくり	10/5(火)~8(金)	9:30~12:00
西公11	初めてのパソコン・基礎技能	10/17(日)・24(日)	9:30~16:30
西公12	ワード基礎と画像入り文書	10/19(火)~22(金)	18:00~21:00
東公16	基礎技能	10/5(火)・12(火)・19(火)・26(火)	9:00~12:00
東公17	ワード初級	10/6(水)・13(水)・20(水)・27(水)	9:00~12:00
東公18	エクセル初級	10/7(木)・14(木)・21(木)・28(木)	18:00~21:00
東公19	デジカメ講座	10/18(月)・25(月)	13:30~16:30
東公20	デジカメ講座	10/17(日)	9:00~16:00
南公10	基礎技能	10/19(火)~22(金)	9:30~12:30
南公11	はじめてのエクセル	10/26(火)・27(水)	13:30~16:30
南公12	はじめてのエクセル	10/28(木)・29(金)	13:30~16:30
北公23	エクセル初級	10/4(月)~7(木)	9:00~12:00
北公24	パソコンで遊んでみませんか?	10/16(土)・17(日)	9:00~12:00
北公25	ワード初級	10/25(月)~28(木)	9:00~12:00
明德20	写真入り名刺を作ろう	10/9(土)	9:30~16:30
明德21	インターネットとメール体験	10/14(木)・15(金)	9:30~12:30
明德22	基礎技能とインターネット体験	10/19(火)~21(木)	13:00~17:00
明德23	ワードはじめの一步	10/24(日)	9:30~16:30
明德24	エクセルはじめの一步	10/26(火)	9:30~16:30
土図16	ワード初級	10/6(水)・7(木)	10:00~17:00
土図17	基礎技能	10/13(水)~15(金)	13:00~17:00
土図18	エクセル初級	10/20(水)~22(金)	13:00~17:00
土図19	ワードでポストカード	10/26(火)・27(水)	10:00~17:00
新図15	基礎技能レベルアップ	10/9(土)~11(月)	13:00~17:00
新図16	エクセル初級	10/13(水)~15(金)	13:00~17:00
新図17	ワード初級	10/20(水)~22(金)	13:00~17:00

## パソコンボランティア募集!

IT講習の講師をサポートしてくれるかたを募集しています。詳しくは生涯学習室へ。tel(866)2245



保戸野小学校でのノート贈呈式

## 秋田わか杉国体ノート

# みんなも国体を応援してネ!

平成19年の「秋田わか杉国体」PR用ノートが完成し、市内の全小・中学生に配られました。

8月30日、保戸野小学校で行われた贈呈式で、佐竹市長からノートを手渡された子どもたちは「わたしたちも応援します!」と大はりきり。



## 国体の広報ボランティアを募集!

イベントなどで秋田わか杉国体の広報活動を行うボランティアを9月27日(月)まで募集中! 興味のある18歳以上のかたは、県国体・障害者スポーツ大会局大会総務課へお問い合わせください。tel(860)5208

**アクターズ** イメージソングなどの演奏やダンスパフォーマンスなどを行います

**PRボランティア** リーフレット配布などの各種PR活動

平成17年度

## 県・市体育施設団体使用申し込み

平成17年度に県・市の体育施設で国際、全国、東北規模の大会、行事を予定している団体が対象。スポーツ振興課、八橋陸上競技場、市立体育館、県立体育館、県営トレーニングセンターにある申込書に大会・行事の開催要項を添え、10月8日(金)までお申し込みを。

**県営**  
**屋外▶** 県立野球場(こまちスタジアム)...利用開始は5月中旬以降の予定。1日2試合まで。原則として公式試合 向浜野球場 向浜テニスコート 新屋運動広場(ラグビー・サッカー場) 県立中央公園球技場 県立中央公園運動広場 県立中央公園テニスコート

**申し込み▶** ~ は県立体育館tel(862)3782  
 ~ は県営トレーニングセンターtel(886)4141

**屋内▶** 県立体育館tel(862)3782、県立総合プールtel(895)5056、県立武道館tel(862)6651

**申し込み▶** 各施設へ

**市営**  
**屋外▶** 八橋陸上競技場、八橋硬式野球場、八橋球技場、多目的グラウンド、八橋テニスコート、相撲場、勝平市民グラウンド

**申し込み▶** 八橋陸上競技場tel(823)1472

**屋内▶** 市立体育館、茨島体育館、土崎体育館

**申し込み▶** 市立体育館tel(866)2600



建都400年・開催10周年記念

# 赤れんが館 クラシック コンサート

10月2日(土) | 夜の部 ▶ 午後6時～7時30分

3日(日) | 昼の部 ▶ 午後1時30分～3時  
夕の部 ▶ 午後4時～5時30分

・・・入場料 ▶ 大人200円、中学生以下無料・・・

コンサート開催10周年を記念し、NHK交響楽団フルート奏者・菅原潤さんが特別出演します。明治の洋風建築赤れんが館ですてきなひとときをお過ごしください。

申し込み(着席でお聴きになる場合)

対象は小学生以上。定員各100人。応募多数の場合抽選。往復はがきに住所、氏名(2人まで)、電話番号、夜・昼・夕の希望の部を書いて、9月20日(月)(必着)まで、〒010-0921秋田市大町三丁目3-21 赤れんが郷土館宛

立ち見でもかまわないかたは直接会場へ。

問い合わせ 赤れんが郷土館tel(864)6851

新

## 市民文化のつどい 秋田音頭 発表会



9月25日(土) 午後1時30分～4時  
文化会館 入場無料

秋田市建都400年を記念して創作された「新秋田音頭」の合同発表会です。踊るのは、市内の小学校、県立聾学校、福祉施設のかたがたです。

みなさんもぜひ覚えましょう！

問い合わせ 文化振興室tel(866)2246

詳しい放送日程は  
広報課へどうぞ  
tel(866)2034



5分間  
テレビ  
番組

AAB おはよう秋田市から  
月～金 午前10時55分～  
ABS こんにちは秋田市から  
月～金 午後3時50分～  
土 午後3時55分～  
AKT こんにちは秋田市から  
水 午後10時54分～

15分

9/26(日) 7:30～ ABSおはよう秋田市長です「合併に向けて～河辺町の観光地を紹介」

## 秋田公立美術工芸短大大学祭

さいせい き

### 祭盛期 美術まつり

9月23日(木)・24日(金)・25日(土)  
午前10時30分～午後8時(25日は午後9時まで)  
会場：美術工芸短大

テーマは“Beauty STRIKE you”(美術と芸術とは生活のあらゆる所に存在するという意識を人々に投げかける)。建都400年と大学祭10回目を記念して地域と一体となったイベントもりだくさん！

みんなの美術プロジェクト 新屋高吹奏楽合奏(23日10:30～)

子どもたちによるシンポジウム(23日13:00～)

下浜のちくほう太鼓、新屋婦人会との盆踊り(25日19:30～)

アートライブ～即興で絵を描く(23日10:30～)

ゴスペルライブ(24日19:00～)

絵本作家・ひぐちともこさんのトークショー(25日10:30～)

ファッションSHOW(25日13:30～)

新屋みんなでギャラリー(学生ほか新屋地域のみなさんなどの作品展示)

ブックフェア(洋書、デザイン関係書籍の展示・販売)など

問い合わせ 大学祭実行委員会tel090-4550-3112

新屋大川端の桜



## 新屋まちなみ デザインシンポジウム

開学10周年

イベント

9月24日(金)午後2時～5時  
会場：美術工芸短大大講義室

慶応義塾大学の加藤秀樹教授を迎え、地域の人、短大の教員・学生と一緒に新屋大川端の桜並木や、表町通りに残る町屋などを活かした「まちなみデザイン」について考えます。無料。定員150人。

申し込み 美短事務局総務課tel(888)8100・FAX(888)8101

## ももさだ祭

9月23日(木)・24日(金)・25日(土) 午前9時～午後5時  
会場：アトリエももさだ

創作チャレンジコーナー 午前10時～、午後1時～の2回  
一部参加料、人数制限あり。当日、ももさだ事務室で受け付け。

23日(木)...ガラス、木工、織物(午後の部は1時30分～)、Windows  
25日(土)...陶芸、彫金、染色、Mac

小・中学生絵画コンクール 短大教員作品展  
ももさだアートスクール受講生作品展  
産地直売、新屋商工会による出店 など

問い合わせ 大学開放センターtel(888)8137



9/10(金) ▶ 9/14(火)

あきた観光レディ活躍中！  
秋田市史 - 先史・古代通史編  
中国大連のモデル学校生  
徒との文化交流

9/15(水) ▶ 9/21(火)

秋田市文化選奨  
勝平版画コレクションの  
全て～赤れんが郷土館  
大窪詩佛展～佐竹史料館



エフエム秋田 秋田市マンデー555 毎週月 午後5時54分～  
ABSラジオ 秋田市今週のいちネタ 毎週火 午前10時30分～  
エフエム秋田 ふれあい情報 月～土 午前10時55分～  
秋田コミュニティ放送 市長と一緒に 毎週火 午前8時15分～

農畜産物直売します  
美術工芸短大大学祭





# 案内

## 敬老マッサージと盲学校の学校公開

マッサージは60歳以上のかたが対象です。手ぬぐいをお持ちください。  
とき / 9月21日(火)午後1時～3時  
ところ / 秋田県立盲学校  
問い合わせ 秋田県立盲学校  
tel(846)2540

## 創作童話の作品募集

幼児～小学校高学年向けの話を募集。400字詰め原稿用紙5～10枚。応募は9月30日(木)まで明德館こんわ会(中央図書館明德館内)へ。詳しくはこんわ会の高橋和子さんへ。tel(833)2919

## 絵本を譲ってください

県では、絵本を再利用し、幼稚園や保育所などに提供しています。不用な絵本がありましたらお近くの小・中学校や図書館へお持ちください。中央地区リサイクルセンターtel(896)5115

## 愛と平和のフォト&メッセージ募集

10月30日(土)・31日(日)、パンテオンシネマズAKiTA(アルヴェ2階)で行う「2004あきた国際映画祭」で展示します。申し込みは10月1日(金)まで。応募条件など詳しくは同映画祭実行委員会へ。tel(864)1181

## 警察への相談はこちらへ

警察では、架空請求、非行、ストーカーなどいろいろな相談に応じています。秋田警察署tel(835)1111 県民安全相談センターtel#9110またはtel(864)9110 最寄りの交番・駐在所

## 無料で相談に応じます

ふれあい無料法律相談 = 法律、相続などの相談に虻川高範弁護士が応じます。先着6人。9月27日(月)午前10時～正午、市老人福祉センターで。申し込みは9月15日(水)午前9時から市社協ふれあい福祉相談センターへ。

tel(863)6006(電話でのみ受付)

無料調停相談会 = 家庭内の問題、金銭のもめごと、交通事故などの相談に応じます。9月17日(金)午前10時～午後3時、秋田簡易裁判所で。直接会場へ。秋田調停協会tel(824)3121

マンション管理無料相談 = 9月18日(土)午後2時～4時、サンパル秋田で。申し込みは14日(火)まで秋田県マンション管理士会へ。tel(868)1383

市民参加のせり



# 建都400年・市場開設30周年記念 中央卸売市場まつり

9月26日(日) 午前8時40分～午後2時  
秋田中央卸売市場(外旭川字待合28)

水産物、青果物、花きなどの記念販売 9:00～  
市民参加のせり▶ 水産物部10:00～▶ 青果部11:00～▶ 花き部12:00～  
マグロの解体即売 プレゼントコーナー(青果棟、水産棟)  
小学生絵画展 フラワーアレンジメント実演 クイズラリー  
秋田吹奏楽団、ヤートセ踊り いものこ汁、焼きそば販売 など

問い合わせ 秋田中央卸売市場開設30周年記念大会実行委員会  
市場管理室tel(869)5222・市場協会tel(869)5255

秋田市  
河辺町  
雄和町産

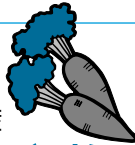

## 農畜産物

## 直(ちよくばい)売

9月11日(土) 午前9時～11時 川尻総社神社境内  
農家のみなさんが丹精こめて作った品物を豊富にそろえています。販売品は、新鮮野菜、米加工品、漬物、豚肉(太平山ポーク)、豆腐、花など。ぜひ買ってください! 売り切れしだい終了します。

問い合わせ 川尻朝市実行委員会tel(823)0886・農政課tel(866)2115

久保田  
城下  
まつり



建都400年記念

午前10時～午後4時

9月25日(土)・26日(日)

アルヴェきらめき広場・多目的ホール



国井雅比古さん

「秋田から全国へ、全国から秋田へ。伝統と可能性が行き交う“モノづくりルネッサンス”」をテーマにした県内企業製品の展示、実演など。

25日(14:30～)にはNHK「プロジェクトX」司会者の国井雅比古さんの講演会もあります。定員350人。この講演会に入場希望のかたは、往復はがきに、住所、氏名、年齢、職業、同伴人数を書いて、9月15日(水)(消印有効)まで、〒010-0923秋田市旭北錦町1-47秋田商工会議所「ジョヤサ記念講演会」宛。申込多数の場合抽選となります。

### ● ワークショップ(講演会) (25日11:00～)

電通ブランド開発担当者による講演。ブランド戦略について。入場希望のかたは秋田商工会議所へお問い合わせください

### ● 「新・越前屋」コーナー

福井県の伝統工芸品を現代の暮らしに活かした統一ブランドの紹介

### ● 産学共同開発製品紹介 ● もの作り体験

### ● 高校生チャレンジコーナー 高校生が物産販売などに挑戦

### ● ABSラジオ生中継(25日) ● 富くじ(26日11:00～)

問い合わせ 秋田商工会議所tel(866)6672

# 市民スポーツ祭

市体育協会tel(896)5331

種目名	日程	会場	参加料	申し込み先
銃剣道	10月3日(日) 午前10時～	港北地区 コミセン	無料	9月28日(火)まで猪股義雄さん ☎(857)2311
硬式テニス ミックスダブル	10月9日(土) 午前9時～	八橋運動公園内 人工芝テニスコート	1チーム 4,000円	9月24日(金)まで三浦良幸さん ☎(863)6632
レスリング	10月10日(日) 午前9時30分～	秋田商業高校	無料	9月30日(木)まで宮原章さん ☎(862)3237
弓道(近的) 一般の部	10月11日(月) 午前10時～	県立武道館	無料	9月25日(土)まで聖霊高校の 後藤昭二三さん☎(833)7311
陸上競技	10月16日(土)・17日(日) 午前10時～	八橋陸上競技場	500円～1,000円	9月20日(月)まで佐藤哲巳さん ☎(864)1625

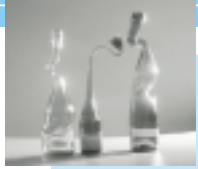

## 秋のリサイクルふれあいデー

9月28日(火) 午前9時30分～正午  
秋田市リサイクルプラザ(御所野)

施設見学と ボトルクラフト体験(先着10人) 紙すき体験(先着20人)。無料。参加者には花苗、リサイクル用品をプレゼント!

申し込み 市リサイクルプラザtel(829)1188  
(平日午前9時30分～午後4時)

## 動物愛護フェスティバル2004あきた

9月20日 26日は動物愛護週間

9月23日(木) 午前10時～ 大森山動物園

長寿動物の飼い主さんの表彰とエピソード紹介  
石ころに動物の絵を描こう! クイズラリー  
アートバルーンに挑戦 サル山エサやり体験  
動物絵本の語らい  
動物ふれあい教室

問い合わせ 県生活衛生課tel(860)1593  
大森山動物園tel(828)5508

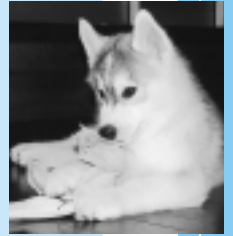

## 危険物取扱者試験準備講習

会場は文化会館。時間は午前9時から(補習のみ9時30分から)。受講料は 会員9,450円、非会員14,700円、が8,400円、丙種9,450円。申し込みは9月24日(金)まで秋田県危険物安全協会連合会へ。tel(836)3236

乙種第4類 平日コース=10月6日(水)・7日(木) 土日コース=10月23日(土)・24日(日) 補習=11月14日(日) 丙種10月31日(日)



## 催促物

### 弥生っこ祭り

御所野の弥生っこ村に復元中の竪穴式住居の棟上げを祝うもちまき、火興し体験、石器づくりなど。

とき / 9月18日(土)午前10時～午後1時 ところ / 御所野地蔵田遺跡

問い合わせ 文化振興室

tel(866)2246

### 秋田バスまつり

人にやさしいバスの車両展示、なまはげ太鼓、旅行抽選会など。

とき / 9月18日(土)午前10時～午後3時 ところ / アゴラ広場

問い合わせ (社)秋田県バス協会

tel(863)5349

### 旭北コミセンまつり

9月19日(日)午前10時から旭北コミセン(大町四丁目4-15)で。白吉八幡神社の「山王まつり」と同時開催。芸能発表、子ども福引き、出店、歩行者天国で竿燈、マーチング、稚児行列など。tel(866)7266

### 自衛隊フェアへどうぞ

試乗、訓練・装備品展示など。  
とき / 9月19日(日)午前8時～午後2時 ところ / 陸上自衛隊秋田駐屯地

問い合わせ 秋田駐屯地広報室  
tel(845)0125・内線208

### 中央通りふれあいまつり

ウォークラリー、フリーマーケットなど。フリマ出店(無料)希望のかたは9月21日(火)まで中央通商店街振興組合へ。tel(835)4938

とき / 9月25日(土)午前10時～午後4時 ところ / 中通三丁目街区公園(山崎耳鼻科医院裏)

### 秋の登山へどうぞ

栗駒山ハイキング=10月2日(土)午前7時、秋田テルサ出発。先着20人。参加料5,000円。申し込みは9月11日(土)午前10時から秋田テルサへ。tel(826)1800

駒ヶ岳清掃登山=9月26日(日)午前6時、市役所駐車場集合。参加費500円。詳しくは秋田清掃登山連絡協議会の大山さん。tel(868)3246

焼山登山=10月10日(日)午前6時10分県庁発。玉川温泉で入浴あり。定員45人。参加料5,000円。申し込みは、はがきに住所、氏名、年齢、性別、電話番号を書いて、9月24日(金)まで、〒011-0937寺内高野1-15 山本義廣さん宛。詳しくは県山岳連盟の佐藤さんtel(836)0773

### 土崎図書館のイベント

会場は土崎図書館。tel(845)0572

小さな秋の朗読会=9月18日(土)午後1時30分～3時30分。入場無料

土崎図書館まつり=9月26日(日)午前10時～午後3時。本のリサイクル市、図書クイズなど。なお、本のリサイクル市に提供いただける不用本を23日(木)まで募集しています

### マンドリンとオルガンの夕べ

市の文化事業助成事業。入場料1,500円。65歳以上は先着250人まで無料(申し込みが必要)。

とき / 9月18日(土)午後3時30分開

演 ところ / アトリオン音楽ホール  
問い合わせ・申し込み 平丈恵さん tel(826)1863

### 芸術の秋を楽しもう!

会場は文化会館。問い合わせは市文化団体連盟へ。tel(866)4026

秋田市民音楽コンクール(ピアノ部門)=9月19日(日)午前10時開演  
入場料500円 秋田市芸術祭バレエ公演=9月26日(日)午後2時開演。入場料1,000円

### とっておきの音楽会inあきた

心のバリアフリーをめざしましょう。入場無料。直接会場へどうぞ。

とき / 9月23日(木)午後1時～ ところ / 御所野イオンセントラルコート  
問い合わせ 知的障害者通所更生施設杉の木園tel(827)2310

### 高齢者ゲートボール大会

土崎公民館管内のかたが対象。  
とき / 9月21日(火)午前8時50分～ ところ / 光沼アリーナ

問い合わせ 秋田港口ロータリークラブtel(845)7152

### 女性バレーボール大会(8人制)

ゴム・ビニールと60歳以上の部。参加料1チーム4,000円。申し込みは、9月14日(火)・15日(水)午前9時～午後4時に茨島体育館で。  
とき / 9月30日(木)午前9時～ ところ / 市立体育館

問い合わせ 8人制バレーボール連盟の大城さんtel(824)3643

### ぶりこテニス大会

女子ダブルスC・D級。参加料1パートナー3,600円、加盟金1人1,000円。

とき / 10月7日(木)午前9時試合開始 ところ / 八橋テニスコート

申し込み 9月23日(木)まで日本女子テニス連盟秋田県支部の成田さん tel(839)8976

# 情報チャンネルa

台風を消せる魔法の手がほしい ヒサト



## 講座

### 西部公民館の子どもおもしろ塾

小学3～6年生を対象に、西部公民館で。無料。申し込みは9月13日(月)午前9時から。tel(828)4217  
象瀧町で自然観察(40人) = 9月25日(土) 昔遊び = 10月9日(土) ニュースポーツ = 10月16日(土) ケーキ作り(10人。材料費実費) = 11月6日(土) パソコン学習(10人) = 12月11日(土)

### ゆめ体験教室へどうぞ

小・中学生が対象。フォークダンスと書道(先着10人)の2コース。  
とき / 9月18日(土)午前9時30分～11時30分 ところ / 土崎公民館  
申し込み 土崎公民館  
tel(846)1133 FAX(846)1134

### 水中歩行教室

料金2,600円。先着20人。  
とき / 9月29日(水)午前10時45分～午後零時15分 ところ / ザ・ブーン  
申し込み 9月24日(金)までクアドームザ・ブーンtel(827)2301

### 木材工芸・木で作るあかり

小学校高学年～中学生が対象です。参加費500円。定員8人。  
とき / 10月16日(土)・23日(土)・30日(土)午前10時～午後3時  
ところ / 美術工芸短大附属高等学院  
申し込み 秋田伝統工芸研究会の青木隆吉さんtel(846)1429

### もっと知りたい! 秋田

30歳代までのかたを対象に、サンパル秋田で。時間は午後7時～8時30分。先着20人。受講無料。  
秋田! 新しい食材と流通 10月8日(金) 秋田の工芸・デザイン 10月15日(金) 秋田の新しい味(調理実

習、材料費実費) 10月22日(金)

申し込み 9月13日(月)から市勤労青少年ホームtel(824)5378

### 女性学習センターの講座

会場はサンパル秋田。申し込みは女性学習センターへ。tel(824)7764

生活の知識・遺言 定員各30人。10月14日(木) 午後1時30分～3時30分と 午後6時30分～8時30分

生活の知識・マネープラン 先着各15人。10月5日(火)・12日(火)・19日(火)午後1時30分～3時と10月6日(水)・13日(水)・20日(水)午後6時30分～8時の2コース。申し込みは9月13日(月)午前9時から

スピードクッキング教室 先着20人(2回受講できるかた)。材料費1,600円。10月20日(水)、11月24日(水)午後6時30分～8時30分。申し込みは9月14日(火)午前9時から

ふるさと探訪講座 ナタ漬けなどの作り方を通し、食文化を学びます。先着20人。材料費500円。10月21日(木)午前10時15分～午後1時15分。申し込みは9月15日(水)午前9時から

### 中央シルバーエリアの講座

無料。申し込みは往復はがきで。詳しくは中央シルバーエリアへお問い合わせください。tel(829)2151

陶芸 粘土代1kg750円。定員各20人。土曜の午前・午後コースは10月9日(土)から6か月。水曜(午前)コース(60歳以上)は10月6日(水)から6か月 木工 定員各6人。日曜コースは10月10日(日)から3か月。木曜午前コースは10月7日(木)から6か月 太極拳 定員30人。10月19日(火)から1年間(月2～3回) 銀粘土(全6回) 材料費1回1,500円。随時若干名募集

### みなと女性セミナーの公開講座

「建都400年と土崎の歴史」がテーマ。受講無料。直接会場へ。

とき / 9月14日(火)午前10時～正午  
ところ / 土崎公民館

問い合わせ 土崎公民館

tel(846)1133

### 運転ボランティア講座

普通運転免許をお持ちのかたが対象。車いすで乗車できる軽自動車の操作法などを学びます。先着8人。  
とき / 10月2日(土)午前10時～正午  
ところ / 市老人福祉センター

申し込み 秋田市ボランティアセンターtel(862)9774

### オリエンテーリング講習会

当日午後の県オリエンテーリング協会の大会にも参加できます。無料。  
とき / 10月3日(日)午前10時～正午  
ところ / まんたらめ

申し込み 9月22日(水)まで同協会の高松さんtel(864)7929(夜間)

### 作家・柳田邦男さんの講演会

演題は「いのちの危機・こころの再生」。入場無料。先着800人。  
とき / 9月23日(木)午後2時開演  
ところ / 秋田キャッスルホテル4階  
申し込み 9月17日(金)まで、往復はがきに住所・氏名・電話番号を書いて、〒010-0904秋田市保戸野原の町1-13 野口裕子さん

### 国際理解講座

国際教養大学のグレゴリー・クラーク副学長の講話。入場無料。  
とき / 10月8日(金)午前10時～正午  
ところ / 県市町村会館5階  
申し込み 9月30日(木)まで県市町村国際文化研修所tel(883)0023

### 佐竹城下を歩く会

9月25日(土)午前10時、千秋公園の佐竹史料館前に集合。歴史作家・土居輝雄さんと北の丸を散策。

問い合わせ 土居輝雄さん

tel(832)8708



合併祝賀パレードを取り囲む人、人、人...。  
「大秋田市誕生」への期待の大きさがうかがえます。  
(通町橋付近)



下浜村の出し物は巨大かかし!?

## あきたノスタルジー

秋田の昔を、写真で振り返ります。

昭和29年10月1日、秋田市は「昭和の大合併」で  
太平、外旭川、飯島、下新城、上新城、浜田、豊岩、  
仁井田、四ツ小屋、上北手、下北手、下浜の周辺12か村と合併。  
翌年1月には金足村も加わり、人口は18万人を超え、  
仙台につぐ東北第2の都市になりました。

そして今、「平成の大合併」。  
来年1月11日からは河辺、雄和両町と共に手をたずさえ、  
秋田市は、さらなる飛躍の時を迎えようとしています。

## ジャパニーズ・モダン展 ~ 剣持勇とその世界 ~

10月3日(日)まで 午前10時~午後6時  
千秋美術館(アトリオン内)

観覧料 一般600円 高・大学生400円 中学生以下無料

列品解説  
いずれも  
午後2時~  
9月12日(日) 解説...松本哲夫さん(剣持デザイン  
研究所長)、豊口協さん(長岡造形大学理事長)  
9月19日(日)・26日(日) 解説...美術館学芸員

問い合わせ 千秋美術館tel(836)7860

日本の戦後建築がモダニズムの興隆を迎える中で、建  
築空間に独自の個性を発揮したデザイナー・剣持勇  
(1912-1971)の活動を振り返ります。同時代に活躍した  
猪熊弦一郎、渡辺力、豊口克平らの作品も展示します。

「丸椅子」(1960年)