

育児



おさんぽ 2004秋号

あきたでOSANPO!

ママたちが作る子育て情報誌。親子で楽しむ収穫祭、紅葉おすすめスポットなどを紹介。加賀谷書店、陶彩さえら、藤原書店、ブックスシティピア、プラッツ、アリスなどで販売中。1部200円

問い合わせ 武田紀美子さんtel(828)6086



市保健所の育児相談

保健師や栄養士が育児などの相談に応じます。相談無料。事前に電話で申し込みが必要です。

とき / 10月19日(火)午前10時～午後3時30分

ところ / 市保健センター
申し込み 市保健所保健予防課
tel(883)1174

委託医療機関の追加

2歳児・妊婦歯科健診の委託医療機関に広面歯科クリニック(広面字樋ノ下19-1)が加わりました。ご利用ください。tel(831)0561

保育所で遊びませんか

保育所開放 0歳～5歳児の親子が対象です。時間は午前9時45分～11時。直接各保育所へどうぞ。土崎・泉 = 10月12日(火)

牛島 = 10月13日(水)

保戸野・港北・寺内 = 10月19日(火)
川尻・川口・手形第一 = 10月26日(火)

こんにちは赤ちゃんルーム 小さいお子さんがいるかた、将来のお父さん、お母さんなどが対象です。保育所の0歳児室で保育体験。時間は午前10時～11時。申し込みは9月29日(水)から各保育所へ。保戸野tel(823)6928 = 10月9日(土)
川尻tel(823)3254 = 10月21日(木)

北・ら・らキッズミニ運動会

未就園児とお母さんが対象。内ズックをお持ちください。参加費子ども1人100円。先着30組。

とき / 10月6日(水)午前10時～正午

ところ / 北部公民館
申し込み 9月28日(火)午前9時から北部公民館tel(873)4839

育児サークルへどうぞ

このゆびとまれ! 未就園児と保護者が対象です。直接会場へどうぞ。10月5日(火)(...子ども未来センターの巡回保育)・19日(火)午前10時～11時30分、明德児童セン

ターで。明德地区主任児童委員の奥山さんtel(835)0674

ぼっぼクラブ 10月6日(水)午前10時～正午、遊学舎で。定員親子30組。申し込みは9月27日(月)・28日(火)(午後7時～9時)にぼっぼクラブの内藤さんtel(834)5529

さくらっこクラブ 未就園児と保護者が対象です。10月8日(金)午前10時～正午、桜児童センターで。桜地区主任児童委員の谷口さんtel(832)1920

児童手当の対象年齢拡大

児童手当の支給対象年齢が、義務教育就学前のお子さんから、小学3年生修了前(9歳到達後最初の年度末)までのお子さんに拡大されました。法改正にともなう手続きをしていないかたは、9月30日(木)までに手続きをすると、今年4月分から受給できます。

9月30日以降も申請はできますが、申請された翌月分から受給開始となります。要件を満たしていても申請がなければ受給することができませんので早めの手続きをお願いします。

受給対象 平成7年4月2日以降に生まれたお子さんを養育しているかた(ただし所得制限あり)

受付場所 市民課5番窓口、土崎支所、新屋支所、市民サービスセンター(アルヴェ1階)

手続きに必要なもの

新規の申請 印鑑 申請者名義の金融機関の口座番号(市内の本・支店のもの。郵便局は除く) 申請者の健康保険者証のコピー(厚生年金に加入しているかたのみ)

増額の申請 印鑑

問い合わせ 市民課総務担当

tel(866)2072

幼稚園であそぼう

幼稚園体験 10月1日(金)午前9時40分～11時30分、新屋幼稚園で。tel(828)2207

あそびにおいで 10月1日(金)午後1時30分～3時30分、飯島幼稚園で。tel(846)2036

体操のお兄さんと元気に遊ぼう! 2歳～4歳までのお子さんと保護者が対象です。10月1日(金)午前10時～11時、外旭川幼稚園で。参加無料。先着100人。申し込みが必要です。tel(868)3400

“秋”であそぼう 10月6日(水)午前9時～11時、秋田聖使幼稚園で。tel(862)4880

私立幼稚園の園児募集

市内の私立幼稚園では、10月1日(金)から平成17年度の入園児を募集します。平成17年4月1日現在で満3歳～5歳のお子さんが対象ですが、年度途中で満3歳になるお子さんも入園できます。

募集人数など詳しくは各幼稚園にお問い合わせください。

幼稚園名	電話番号
秋田 高陽青柳町	(862)3542
秋田経法大附属 茨島四丁目	(823)4540
秋田経法大附属さくら 下北手桜	(834)2957
秋田市旭川 泉東町	(868)3700
秋田 聖使 保戸野中町	(862)4880
秋田 太陽 大住三丁目	(839)0311
秋田 東 東通三丁目	(832)1432
新屋 新屋扇町	(828)2119
飯島 飯島鼠田三丁目	(846)2036
追分 天王町長沼	(873)2611
勝平 新屋松美力丘東町	(863)6227
けやき平 飯島字前田表	(845)7985
港北 土崎港北三丁目	(845)0342
こまどり 横森五丁目	(834)0968
御所野 御所野元町五丁目	(826)1005
山王 山王中園町	(862)2223
下北手 下北手松崎	(834)7138
将軍野 将軍野青山町	(845)6724
聖霊女子短大附属 南通みその町	(835)5692
外旭川 外旭川字梶ノ目	(868)3400
高清水 将軍野南一丁目	(845)0781
土崎 土崎港中央四丁目	(845)1297
土崎カトリック 土崎港南三丁目	(845)1786
手形山 手形山東町	(832)9210
なかよし 旭北寺町	(824)3117
仁井田 仁井田町三丁目	(839)2048
ひかり 泉中央三丁目	(863)4228
広面 広面字釣瓶町	(834)6321
聖園学園短大附属 保戸野すわ町	(823)2695
四ツ小屋 四ツ小屋字城下当堀	(839)2734
ルーテル愛児 新屋表町	(828)3038
わかば 山王三丁目	(863)8632

訂正とおわび...広報あきた9月10日号の育児コーナー「乳幼児健康診査」の新しい会場の地区割りに「旭川」が漏れていました。「旭川」は東部地区に該当し、会場はアルヴェ2階多目的ホールになります。訂正しておわびします(保健予防課)

水道教室

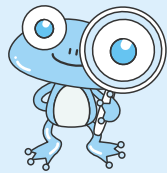

10月19日(火)

午前9時～午後3時30分

藤倉水源地、豊岩浄水場の施設見学と
 利き水体験、水道パッキン交換方法など。
 参加無料。定員20人。秋田駅集合・解散、
 バス移動となります。昼食は御所野イオ
 ン近辺の食堂をご利用ください。

申し込み(応募多数の場合は抽選)

往復はがきで往信用には住所、氏名(1通
 2人まで。2人の名前を書いて)、年齢、
 電話番号を、返信用には住所、氏名を書
 いて、10月5日(火)(必着)まで、〒010-
 0945川尻みよし町14-8 秋田市水道局総
 務課。電話では受け付けません

問い合わせ 水道局総務課tel(823)8434



ハイ!こちら シリーズ 消費者センターです

架空請求はがきにご用心

昨年から下記のような請求通知が届い
 たという相談が相次いでいます。これは、
 業者が何らかの手段で入手した名簿をも
 とに、利用の有無に関わらず無差別かつ
 一方的に送りつけているものです。

対応策

根拠のない請求は一切無視する。

絶対に連絡しない。

何か身に覚えがあっても、支払いや連絡
 をする前に消費者センターに相談する。

電子消費者未納利用料請求最終通達書

分類コード YY071320

この度ご通達致しましたのは、貴殿のご利用された「電
 子消費者料金未納分」について、ご利用会社、又は回収
 業者から委託を受けましたので大変急当局までご連絡下
 さい。
 こちら「電子消費者民法特例法」上、法務省認可通達書
 となっておりますので、連絡無きお客様につきましては
 やむを得ず裁判所からの書類通達後、指定の裁判所へ出
 廷となります。また裁判後の措置と致しまして給与差押
 え及び、動産物・不動産物差押えを強制執行させて頂き
 ますゆえ当局と執行官による「執行証書の交付」を承諾
 して頂くようお願いすると同時に、債権譲渡証明書を一
 通郵送させていただきますので承諾の上ご返送ください。
 尚、書面での通達となりますのでプライバシー保護の為、
 請求金額・御支払方法等は当局職員にご確認下さい。
 以上を持ちまして最終通告とさせていただきます。

裁判取下げ最終期日 平成16年7月20日

営業時間 平日8:00～17:00 休日 土・日・祝日
 〒131-0053 東京都千代田区大手町1-6-1
 消費者債権管理センター
 03-5992-3766

はがきは一例です

消費生活相談は

秋田市消費者センター
 tel(866)2016

個人向け 施設見学会

テーマ
 秋田市の
 新施設

10月21日(木)・28日(木)

両日とも午前9時30分～午後2時10分



アルヴェきらめき広場

コース

市観光案内所(JR秋田駅構内・新幹線改札前)
 太平山自然学習センター「まんたらめ」 秋田拠点センターアルヴェ 解散

申し込み

往復はがきに、希望見学日、住所、氏名(1通2人まで。2人の名
 前を書いて)、年齢、電話番号を書いて、10月8日(金)(必着)まで、
 〒010-8560秋田市山王一丁目1-1 秋田市役所市民相談室。
 電子メールでの申し込みは件名を「施設見学申し込み」として、
 reteluest@mail.city.akita.akita.jp へ。電話では受け付けません

その他

定員各20人。応募多数の場合は抽選となります。当日の昼食は、
 アルヴェ近辺の食堂をご利用ください。市民相談室tel(866)2039

移動図書館



インシッ プ号

本は1人5冊まで、次の
 巡回日まで借りられます。
 市内に通勤・通学している
 かたも利用できます。本を
 借りるには「図書利用カー
 ド」(市立図書館共通)が必要
 です。初めてのかたは、保

険証、学生証など現住所を確認できるものをお持ちく
 ださい。明德館、土崎・新屋図書館で借りた本をイン
 シップ号に返すこともできます。

問い合わせ 中央図書館明德館tel(832)9220

コース	ステーション名	駐車時間	巡回日
1	桜ガ丘団地(町内会館前)	9:30～10:10	10月12日(火)・26日(火) 11月9日(火) 12月7日(火)・21日(火)
	ファミリー園(桜一丁目4)	10:20～10:40	
	広面樋口105(コーポライズ前)	10:50～11:20	
	大住団地(県営大野住宅(大住二丁目19))	13:30～14:20	
2	御野場病院	14:40～15:20	10月5日(火)・19日(火) 11月2日(火)・16日(火) 12月14日(火)
	松美ガ丘団地(東町5公園前)	10:00～10:25	
	朝日団地(朝日町12コーポサトウ前)	10:30～10:50	
	県公舎・県警住宅(新屋割山町6)	10:55～11:20	
3	四ツ小屋幼稚園	13:50～14:10	10月13日(水)・27日(水) 11月17日(水) 12月15日(水)
	御所野ニュータウン(イオン南口側)	14:20～15:20	
	大橋マンション駐車場(泉南の酒のサトウ隣り)	9:40～10:05	
	生協泉店駐車場	10:10～10:50	
4	八橋三和町17(那波薬局八橋店隣り)	11:00～11:20	10月6日(水)・20日(水) 11月10日(水) 12月8日(水)・22日(水)
	川尻市営住宅(川尻上野町1)	13:40～14:20	
	太平マンション前(八橋田五郎二丁目8)	14:30～14:50	
	第一貨物社駐車場(八橋イサノの児童館向かい)	14:55～15:20	
5	四ツ谷団地市営住宅(将軍野堰越8)	9:40～10:05	10月14日(木)・28日(木) 11月11日(木) 12月9日(木)・23日(木)
	外旭川市営住宅(外旭川鳥谷場)	10:15～10:40	
	ウェルビユーいずみ	10:55～11:20	
	千秋の丘松崎団地(下北手松崎大巻)	13:40～14:05	
6	秋田大学医学部宿舎	14:15～14:40	10月7日(木)・21日(木) 11月4日(木)・18日(木) 12月16日(木)
	手形山団地市営住宅	14:45～15:20	
	南通宮田JR社イーストハイム(南中学校裏)	9:40～10:20	
	南部公民館	10:35～10:55	
7	仁井田ニッ屋二丁目10	11:00～11:20	10月8日(金)・22日(金) 11月5日(金)・19日(金) 12月17日(金)
	NTTアパート(東通七丁目3)	13:30～13:50	
	はたの循環器クリニック駐車場(横森三丁目1)	14:00～14:45	
	桜団地(桜第六児童公園)	14:55～15:20	
8	新屋島木町バス停付近(島木町4)	9:40～10:00	10月1日(金)・15日(金)・29日(金) 11月12日(金) 12月10日(金)・24日(金)
	マルダイおのば店駐車場	10:10～11:20	
	生協茨島店駐車場	13:30～14:00	
	牛島市営住宅(牛島西二丁目10)	14:10～14:30	
9	川尻児童館(川尻みよし町8)	14:45～15:20	10月8日(金)・22日(金) 11月5日(金)・19日(金) 12月17日(金)
	県職員住宅(土崎港三丁目の自衛隊官舎隣り)	10:05～10:25	
	将軍野地域センター	10:35～11:10	
	秋田サティ駐車場	13:40～14:15	
10	サン・コーポラス勝平(新屋松美町12)	14:30～15:20	10月1日(金)・15日(金)・29日(金) 11月12日(金) 12月10日(金)・24日(金)
	追分駅前駐車場	9:50～10:15	
	外旭川幼稚園駐車場(梶ノ目534)	10:45～11:15	
	外旭川在家街区公園	13:40～14:10	
11	古四王寮(寺内小学校近く)	14:25～15:20	