

広

市民の生活情報誌

報

あきた



大着に

負けん

伝統はオレたちが引き継ぐ！（新川向南町竿燈会の幼若）

竿燈まつり 8月3日～6日

雄物川花火大会 8月10日 **岩見川清流まつり** 8月15日

6 市長ほっとコラム「理数離れ！大丈夫か、日本」
市職員採用試験(高卒程度・消防・保健師)
市役所からお知らせ

12 **64歳までのかたの健康診査**
育児コーナー 乳幼児のポリオ予防接種

19 **大森山動物園のナイトZOO**
情報チャンネルa
木の花・草の花たより～キツネノカミソリ



2007秋田わか杉国体まで
あと424日

2006 平成18年 編集発行 秋田市広報課

8月1日号 NO.1630 毎月1日・16日発行

国重要無形民俗文化財

竿燈まつり

8月3日(木) 6日(日)

竿燈囃子が夏を告げ、1年ぶりの目覚めを見せる「竿燈まつり」、今年も約1万個の提灯で彩られた竿燈が、光の大河となって大通りを埋め尽くします。江戸時代から受け継がれてきた伝統と技の数々を、どうぞお楽しみください。

昨年、竿燈会結成26年目にして妙技会大若団体規定で初優勝した「新川向南町竿燈会」。大若に続け！と、幼若、小若、お囃子のみんなも、毎日の練習に力が入ります。



1年中練習をしているというから驚き

新川向南町竿燈会
本番！ さあ来い、



私たちもお囃子で盛り上げます



小若の名演技にもご注目



幼若にも厳しい？

妙技会

8月4日(金) 6日(日)
会場 通町

4日・5日 予選

9:50	大若(規定・自由・個人) 囃子方
12:00	竿燈チャレンジコーナー
13:00	大若(規定・自由・個人) 囃子方

6日 決勝

10:00	小若
10:30	囃子方
13:00	大若(自由演技)
13:50	大若(個人)
14:25	大若(規定演技)
14:30	閉会式



妙技会は、雨天の場合、市立体育館で開催する予定です。詳しくは当日、秋田市竿燈まつり実行委員会へ。tel(866)2112

夜本番

8月3日(木) 6日(日)
会場 竿燈大通り

18:30	交通規制開始(竿燈大通り)
18:35	観覧席入場(予定) 4日は18:45から民謡手踊り
19:00	竿燈入場 3日は18:55(予定)から 4日は19:10から
19:30	竿燈演技開始 3日は19:25(予定)から 4日は19:40から
20:40	ふれあい竿燈 (約10分間) 竿燈に触れたり、記念撮影ができます。
21:30	交通規制解除



問い合わせ

秋田市竿燈まつり実行委員会
(商業観光課内)
tel(866)2112 ファクス(866)2425

竿燈まつり
関連イベントは
次のページ

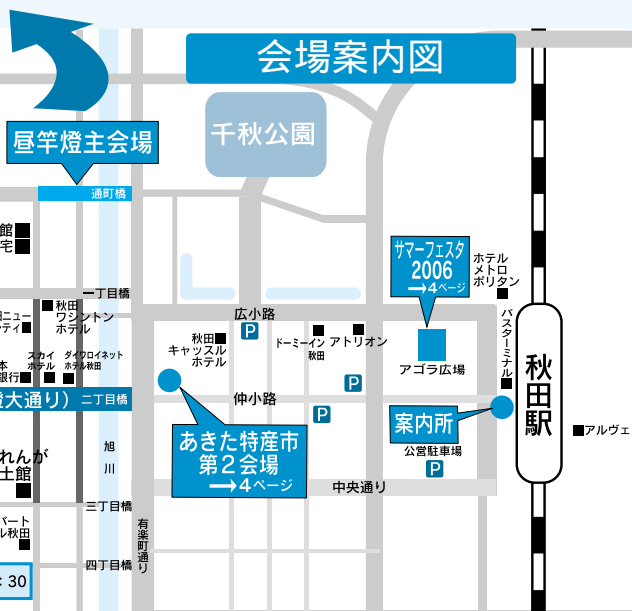
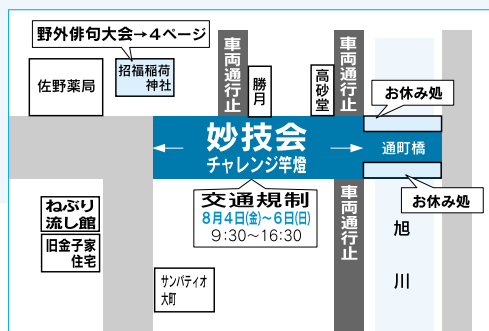

車いす用駐車場...申し込みが必要ですので、秋田市竿燈まつり実行委員会へお問い合わせください。tel(866)2112
路線バスのう回運行...竿燈期間中、竿燈まつり主会場(二丁目橋～竿燈大通り～山王大通り県庁西交差点)と、妙技会会場(とおりまちばし～せきや商店前)を通過する路線バスは、時間帯により、う回運行しますのでご了承願います。秋田中央交通(株)tel(823)4413



2005フォトコンテスト推薦作品

8月3日(木) 6日(日)

竿燈まつり期間中の イベント

毎日!

あきた特産市



市役所前(午後2時~9時30分)
旧産業会館跡地(正午~9時30分)
軽食・飲み物・特産品のほか、はんでんの古着で作った巾着に、竿燈のろうそくを入れた、安全のご利益があるお守りを1個1,000円で販売(限定250個)。

毎日!

農畜産物直売



市役所前(午後3時~)
市内でとれた安全・安心・新鮮な品物がいっぱい! 売り切れ次第終了します。

毎日!

サマーフェスタ2006

アゴラ広場(午前10時~午後5時)
竿燈や伝統芸能の実演、工芸品の実演販売などを行います。



大人も子どもも
五・七・五!

野外俳句大会



日時 8月4日(金) 正午~午後3時
会場 通町(招福稲荷神社境内)

竿燈まつりをテーマに、街角で一句詠んでみませんか。投句料・参加費無料。優秀作品50点に盾を贈呈します。表彰式は午後5時から同会場。詳しくは、秋田市俳句人連盟事務局の中村榮一さんへ。

tel(834)7403

竿燈まつり フォトコンテスト

今年の竿燈まつり期間中(妙技会、アゴラ広場でのサマーフェスタを含む)に撮影した作品で、未発表のものに限ります。入賞作品の賞金は推薦(1人)5万円、特選(2人)2万円。

細かな応募規定がありますので、詳しくは秋田市竿燈まつり実行委員会事務局(商業観光課内)へお問い合わせください。tel(866)2112
竿燈まつり公式HP <http://www.kantou.gr.jp/>

募集内容

1人5枚まで。未発表のものに限ります。
カラープリント四つ切(254^{mm}×305^{mm})または四つ切ワイド(254^{mm}×365^{mm})

申込方法

写真の題名、住所、氏名、電話番号、年齢、職業(学生は学校名と学年)を書いた用紙を作品の裏面に貼って、8月31日(木)(必着)まで、
〒010-8560 山王一丁目1-1 秋田市役所
秋田市竿燈まつり実行委員会事務局

秋田民謡全国大会

チャンピオン競演会

8月5日(土) 12:30開場 13:00開演
秋田県民会館 入場料 1,500円

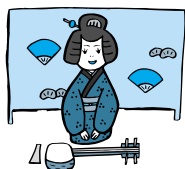

全国大会チャンピオンのみなさんによる、秋田民謡の競演会です。特別ゲストは歌手の柏原芳恵さん。

入場券販売所...秋田駅「トピコ」、秋田ニューシティ、細川レコード店、秋田市文化団体連盟

問い合わせ (社)秋田市文化団体連盟 tel(866)4026

竿燈まつり期間中(8月3日~6日)、赤れんが郷土館、民俗芸能伝承館、旧金子家住宅、久保田城御隅櫓は午後7時まで閉館時間を延長します。



みんなの力で秋田わか杉国体を
成功させよう

秋田わか杉国体 応援フェスティバル

秋田市夏まつり

雄物川花火大会



8月10日(木)

荒天のときは
8月11日(金)に延期

午後5時50分～ 河辺太鼓、大正寺おけさ、民謡手踊り
午後7時10分～ 花火打ち上げ(午後9時終了予定)

「秋田わか杉国体」を応援する文字仕掛け花火、地元中学校生徒による創作花火、船から投げ込む水中花火など、7,000発の花火が夏の夜空を彩ります。最後には花火業者による超特大スターマインの競演があります。お見逃しなく!

問い合わせ 雄物川花火大会事務局(新屋支所内) tel(888)8080

渋滞が予想されますので、会場へは列車・バスでどうぞ。

行きの中央交通バス(秋田駅前発)

大町経由新屋線(秋田駅前 番乗場発) 会場バス停「秋田大橋」「美術工芸短大入口」
16:10 16:30 16:50 17:10 17:30 17:50 18:10 18:40 19:00

県庁経由新屋西線(秋田駅前 番乗場発) 会場バス停「勝平消防出張所前」
16:05 16:25 16:45 17:00 17:15 17:35 17:55 18:15 18:35 18:55

大町・船場町経由川尻割山線(秋田駅前 番乗場発) 会場バス停「船場町」
16:10 17:05 18:25

帰りの中央交通バス(秋田駅前行き)

大町経由新屋線(新屋案内所発) 20:30 20:50 21:00 21:10

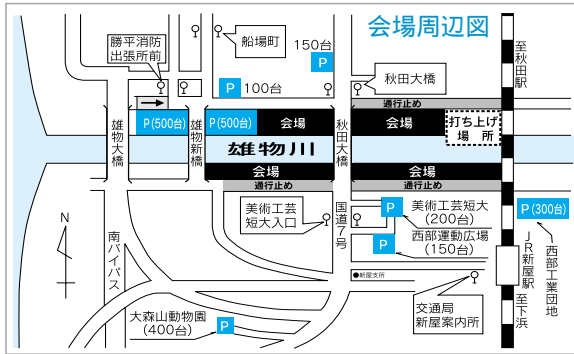

J		R	
J R 羽越線上路			
秋田駅発	17:38	新屋駅着	17:45
秋田駅発	18:21	新屋駅着	18:31
秋田駅発	18:38	新屋駅着	18:46
J R 羽越線下路			
新屋駅発	20:34	秋田駅着	20:42
臨時・新屋駅発	21:36	秋田駅着	21:45
新屋駅発	21:52	秋田駅着	22:01

大正寺おけさまつり



8月20日(日)

雄和大正寺の新波商店街付近

雄和の夏の恒例行事「大正寺おけさまつり」。おけさの起源は九州地方で唄われている「はいや節」で、北前船などにより全国に伝わったと言われています。総勢400人が踊り流す「総踊り」は午後5時から。午後8時30分から花火の打ち上げもあります。

問い合わせ 大正寺おけさまつり実行委員会事務局
tel090-8781-7403

ふるさとの自然を体感

岩見川清流まつり

8月15日(火)

午前10時～午後3時

河辺岩見三内の
岩見大橋河川敷

(雨天の場合は岩見三内コミセンで。
内容、時間などは変更します。)

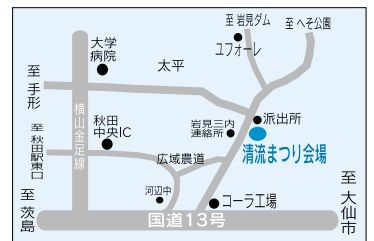

アユ・ヤマメ・イワナのつかみ取り

11:00～(受付は10:20～) 13:45～(受付は13:10～)

参加料 小学生500円、中学生1,000円
幼児(大人1人付き添いで)1,000円

家族ホウライマス釣り

10:20～14:10

1人20匹まで。えさは会場で販売しています。

参加料 1人1,000円
貸し釣り竿300円 釣り竿の持ち込みは禁止

問い合わせ 河辺市民センター産業班tel(882)5162

秋田市ホームページで市長の動向や記者会見の内容などをお伝えしています。
<http://www.city.akita.akita.jp/>

市長のほっこりコラム

市長 佐竹敬久



理数離れ！ 大丈夫か、日本

先日の地元新聞のコラムに大学受験生の「工学部離れ」、言い換えれば若者の理数離れを憂慮する県内大学の先生のお話がありました。

私自身、今は工学とは距離のある立場にありますが、エンジニアを夢見て機械工学を学んだ者の一人として同じような思いでありました。

よく、「難しい数学や物理・化学を学んで、実社会で何の役にたつのか？」という人がいます。

確かに、日常の社会生活の中では難しい微分・積分やサイン・コサインなど三角関数を使う場面はありませんし、ましてや複雑な物理・化学の法則を知っていなければ困るというものではありません。しかし実際には自動車やテレビ、住宅、葉など、およそ身の回りの大半のものが高等数学や難解な物理学、化学などの法則を駆使して開発され形作られたものですし、毎日、気象予報や金融取引など高度な理数的知識を集約したシステムの恩恵に浴しています。

資源に乏しい日本は、これまで海外から原材料を輸入し、高度な技術



粘り強い実験の繰り返し、いつか...
(秋田大学工学資源学部で)

を駆使し高付加価値の工業製品を製造する加工貿易国、いわば「ものづくり」を立国の中心に据えて発展を遂げてきました。この基本は今日でも変わるものではありませんし、発展途上国が技術者教育に力を注ぎ、その若者が猛然と勉学に励んでいる状況を見れば、むしろ日本の将来を背負う若者にこそ、我が国の技術基盤を一層向上させるため、これまでに以上に理数系統の力をつけてもら

わなければならぬのが現実です。

高等数学や難解な物理・化学などの教科は、丸暗記や一夜漬けはできず、コツコツと粘り強い勉強が必要です。また面倒な実験・実習が欠かせず、万事に簡便とスピードを求め今若者の思考パターンには嫌われがちな地味な学問ではありません。

また日本の社会では、どちらかといえば、技術者は「技術屋」などと称され、経済社会の道具のように扱われる場面も多く残っています。しかし、日本の技術競争力の弱体化が、ただちに日本の衰退につながることは間違いありません。

このような中で、今の日本に必要な若者は、一獲千金を夢見る時代感覚に優れたとか、アイデアマンだとかという部類ではなく、地味で目立たず格好悪くとも、コツコツと勉強し、粘り強く難問に取り組み若者であるような気がします。

地球が地球である限りにおいて、時代がどんなに進んでも、理数分野の法則、定理、公式は決して変わるものではありません。

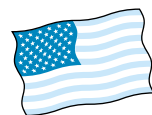

アメリカ・ミネソタ州

セントクラウド市と姉妹都市提携



新しい友好の歴史が始まりました

六月二十八日、佐竹市長と赤坂市議会議長をはじめとする秋田市代表団が、旧雄和町の姉妹都市だったアメリカ・ミネソタ州セントクラウド市を訪問し、姉妹都市提携の調印を行ってきました。

セントクラウド市民約四十人が見守るなごやかな雰囲気の中、佐竹市長とデイブ・クライス市長が固い握手を交わし、両市の新たなパートナーシップの第一歩を刻みました。秋田市とセントクラウド市の間では、現在、秋田大学や国際教養大学が、セントクラウド州立大学と大学間協定を結び、留学生の受け入れや学術交流を行っています。姉妹都市提携により、留学生と市民とのより活発な交流が期待されます。今後は互いの行政システムを学びあい、市政運営に活用する行政間の交流促進をめざします。

セントクラウド市

ミネソタ州中央部に位置する文教都市。開拓時代の歴史を感じさせる街並みの中央をミンシッピ川がゆったりと流れています。豊かな森と無数の湖がある郊外には、雄大な景色が広がります。

人口は約6万5千人

春から秋は、過ごしやすい快適ですが、冬は「アメリカの冷蔵庫」と言われるほど厳しく、マイナス20〜30度になる日もあります。

日本から約12時間(飛行機11時間+車1時間)

時差は15時間(夏期は14時間)



赤れんが造りの建物が並ぶ市の目抜き通り

セントクラウド市 姉妹都市提携記念展示

8月1日(火)～
市庁舎1階正面玄関

セントクラウド市との交流締結を記念して、調印書や写真パネル、記念Tシャツ、贈答品などを展示します。

問い合わせ 企画調整課国際交流担当
tel(866)2033



市職員採用試験

高卒程度(行政・消防)

保健師

受付 8月14日(月) 25日(金)

試験日 9月17日(日)

試験会場 秋田大学一般教育2号館

試験区分▶採用予定数 (職務内容)	受験資格
行政▶3人 (一般行政事務)	昭和56年4月2日から平成元年4月1日までに生まれたかた ※学校教育法による大学もしくはこれらと同等と認められる学校を卒業または来年3月までに卒業見込みのかたは、受験できません。(短期大学を卒業または卒業見込みのかたは受験できます。)
消防▶2人 (消防業務)	昭和54年4月2日以降に生まれたかたで、保健師資格を有するかた、または来年3月までに実施される国家試験において保健師資格を取得見込みのかた
保健師▶1人 (専門技術的業務)	

試験方法

一般教養試験、作文、
軽易な体力測定(消防のみ)

試験案内書

「試験案内書」は、市役所1階総合案内、市役所3階人事課、土崎・新屋支所、市民サ-ビスセンター-(アルヴェ1階)、河辺・雄和市民センター、秋田市東京事務所でさしあげます。消防については、消防本部総務課、各消防署、分署、出張所、秋田市東京事務所でさしあげます。必ず「試験案内書」をご覧になり、案内書に従って手続きをしてください。

受付期間と場所

8月14日(月)から25日(金)まで
人事課tel(866)2012
消防は消防本部総務課

tel(823)4000

人口 18.7.1 現在
 ()内は前月比
 人口 / 331,934人 (- 181)
 男 / 157,345人 (- 118)
 女 / 174,589人 (- 63)
 7月分・出生 198人
 ・死亡 238人
 ・転入 569人
 ・転出 710人
 世帯 / 132,021世帯 (+ 19)



INFORMATION

市役所からのお知らせ

1 市税の納期内納付にご協力を

今月納期の市税は、市県民税第2期と国民健康保険税第2期です。納付期限は8月31日(木)です。市税の納付には、便利な口座振替をご利用ください。

納税課 ☎(866)2059
 国保年金課 ☎(866)2189

2 アルヴェの駐車場で申請手続きに来たかた 1時間無料に

8月1日(火)から、アルヴェの市民サービスセンター、子ども未来センターで各種申請手続きをしたかたは、アルヴェの駐車場料金の最初の1時間が無料になります。

申請手続きのときに、窓口で駐車券をご提示ください。

対象 市民サービスセンターで各種申請手続きをしたかた。子ども未来センターで保育所入所申請手続き、子育てクーポン券の申請、子育ての悩みなどで相談室を利用したかた。

子ども未来センターの「ぶれいーむ」や自然科学学習館などの利用は対象になりません。

問い合わせ 秋田市民交流プラザ 管理室 ☎(887)5310

3 高齢者のバス優遇制度をご利用ください

満70歳以上のかたは、秋田中央交通が運行する路線バス(高速バス、定期観光バスなどを除く)で利用できる高齢者専用回数券(ゆうゆう乗車券)1冊千円分を600円で購入できます。ゆうゆう乗車券を購入するためには、高齢者バス優遇資格証明書の提示が必要です。まだお持ちでないかたは、次の窓口で手続きをしてください。

申請場所 高齢福祉課、土崎支所、新屋支所、市民サービスセンター(アルヴェ1階、平日のみ)、河辺市民センター、雄和市民センター

各地域センター・連絡所で申請の取り次ぎを行っています。

問い合わせ 高齢福祉課 ☎(866)2095

4 道路除排雪基本計画への意見に対する市の方針などを公表

昨年度の道路除排雪基本計画書に寄せられたご意見に対する、市の方針などを8月11日(金)まで公表しています。

公表場所 市民相談室(市役所1階)、道路維持課(寺内字蛭根)、土崎・新屋支所、河辺・雄和市民センター

ホームページでもご覧いただけます。

5 8月はAターン就職促進月間

県とハローワークでは、8月を「Aターン就職促進月間」と定め、帰省するかたなどへ、秋田への就職を勧めています。就職相談は、ハローワークのほか、Aターンプラザ秋田(東京都・フリーダイヤル0120122225)や札幌・名古屋・大阪市の秋田県事務所いつでも受け付けています。

問い合わせ ハローワーク秋田 ☎(864)4111
 秋田県雇用労働政策課 ☎(860)2335

6 町内のみなさんで快適な公園づくり

町内会や町内の有志で、身近にある公園の清掃、除草、見回りなどを行う「公園愛護協力会」をつくりませんか。市内ではすでに、146団体が結成され、193か所の公園で活動しています。公園の面積や草刈りの回数に応じて、報奨金の制度があります。

問い合わせ 公園課総務担当 ☎(866)2154

問い合わせ 道路維持課ゆき担当 <http://www.city.akita.jp/city/cs/mv> ☎(864)3643



コミセン休館のお知らせ... 8月13日(日)は、各地区のコミュニティセンターを休館させていただきます。ご利用の皆様のご協力をお願いします。自治振興課tel(866)2036



8月1日(火)～10日(木) 夏の交通安全運動実施中!

帰省やレジャーが重なるこの時期。
飲酒運転は絶対しない! させない!

お盆の供え物は指定場所へ

8月16日(水)は精霊流しが行われます。下記の橋のたもとなどにむしろを敷いておきますので、供え物は指定のごみ袋に入れて当日の午前中に出してください。決められた場所以外には置かないようご協力ください。

精霊流し指定場所

秋田地域(旧秋田市)	
旭川筋	堂ノ下橋、水源地跡地入口橋、山内橋、藤倉橋、松原橋、添川橋、新藤田橋、旭川橋、にぎりかわはし、中島鉄橋、新中島橋、保戸野新橋、保戸野川反橋、鷹匠橋、とおりまちはし、一丁目橋、二丁目橋、三丁目橋、四丁目橋、五丁目橋、下新橋、刈穂橋、川口橋、旭橋、新旭橋、新川橋
秋田運河	勝平新橋
太平川筋	地主橋、仁部橋、三吉橋、館の越橋、本町橋、木曾石橋、八田橋、旧八田橋、松崎橋、広面一号橋、広面桜橋、桜大橋、横森橋、オハ橋、百石橋、太平川橋
猿田川筋	御茶屋橋、猿田川橋、御鷹野橋、下水道汚水中継ポンプ場橋(左右)、開橋、開一号橋、開二号橋
草生津川筋	八柳橋、向山橋、草生津川橋、高野橋、三千刈橋、三本橋、イサノ橋、大道東橋、面影橋、やばせ橋、外旭川新橋
雄物川筋	秋田大橋、雄物新橋、秋田南大橋
新屋地区	西中学校前新屋排水路
仁井田地区	猿田川端橋、庚塚橋、福島橋、目長田古川橋、下久保古川橋、下久保新橋、御野場新橋、新中島橋
金足地区	黒川橋、片田中橋、福田橋、吉田多目的研修センター前、高岡新橋、浦山ふれあい広場入口、堀内橋、旧岩瀬橋
飯島地区	飯田街道(西袋ボプラ団地入口排水路橋)
新城川筋	五十丁橋、新城川橋、堀川大橋、飯島川端橋
下新城地区	笠岡公民館前、笠岡橋、堰根公民館前、岩城消防器具置き場前、榎の木公民館前、下小友消防器具置き場前、上小友公民館前、長岡町内入口、青崎消防器具置き場前、幸町町内入口
土崎地区	雄物岸街区公園(土崎港西二丁目4)
上北手地区	荒巻橋、苗代沢橋
下北手地区	新桜谷地橋、赤平橋
御所野地区	御所野小学校プール脇の遊歩道
浜田地区	浜田地区コミュニティーセンター前
四ツ小屋地区	城下当場公園の橋、下丁公民館の橋
河辺地域	
三内川筋	砂子淵橋、わたのは橋、飛沢橋(繋沢側)
岩見川筋	松沢橋(鶏養)、新川橋、東橋、台橋、野崎橋、岩見大橋、大沢橋、赤平橋、和田大橋(坂本)、式田橋、中の橋(戸島)、豊成橋
杉沢川筋	杉沢1号橋
神内川筋	奥出橋、神内橋
梵字川筋	畑ノ沢橋、河辺中学校橋、榊表橋、菜葉野橋
雄和地域	
雄物川筋	新波橋、中川橋、水沢橋、黒瀬橋
岩見川筋	本田橋、芝野橋
雄和地区	新不動橋、白山橋、繋橋、銅屋橋、相川橋、平尾鳥橋
沖村地区	沖村2号橋

問い合わせ 環境業務課tel(863)6631

中間報告! エコアちゃんの環境貯金箱作戦

大変! 貯金が減ったよ



6月末現在の環境貯金は
67万5千円

2か月連続で、6月も目標達成できませんでした。ごみ減量にご協力を!

6月の家庭ごみなどの量

	基準(H14)	目標	実績	基準との比較
6月	10,658 ^ト	9,921 ^ト	11,757 ^ト	1,099 ^ト
累計	34,768 ^ト	32,364 ^ト	34,184 ^ト	△584 ^ト

*御所野の総合環境センターで焼却・溶融したごみの量(資源化物を除く)



夏場のごみは水分が増えがち。水分を減らしてごみ減量を心がけましょう!

生ごみは水切り袋に入れたままひとしぼり。
1か月で約560^ト減量できます
庭の草や枝は数日おいて乾燥させましょう

チャレンジオフィスあきた 第4期入居

起業家の卵や、新しい事業展開を考えているかたを支援する「チャレンジオフィスあきた」。新たに入居した企業をご紹介します。工業労政課tel(866)2114

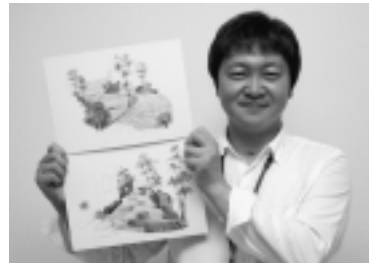

有限会社
カントリーガーデン
tel(847)7250

庭のデザイン・メンテナンス、エクステリア商品の販売など。

「そこに住む人が1番身近に感じられるリゾート、それが庭だと思っています。住む人の個性を大切にしながら、「世界で1つだけの庭」づくりをめざしています」...山形信之さん
ホームページ <http://www.country-garden.jp/>

チャレンジオフィスあきた市民講座 暮らしに役立つ住まいのゼミ

(有)住まい工房Sの土田鐘子さんが、住宅にまつわる基礎知識や、住みよい住まいづくりのためのトレンド情報をお話しします。マイホームの新築・購入や、より良い住まいづくりを考えているかたは、ぜひどうぞ。

とき 8月19日(土)午前10時～正午
9月16日(土)午前10時～正午

ところ チャレンジオフィスあきた3階多目的室
(土崎港西三丁目9-15)

定員 先着各10人 参加料 無料

申し込み は8月12日(土)、 は9月9日(土)まで
(有)住まい工房S tel(816)0677

第11次秋田市総合計画

まもなく「全体計画」の原案完成



総合計画とは

秋田市が将来めざすべきまちの姿を描き、めざす方向に市政を運営し、さまざまな事業を行っていくための指針、それが「総合計画」です。社会の変化に合わせておおむね五年ごとにつくり直してきました。

さて、さて、どんな計画になるのかな...

こんな計画にしたいと 考えています

今、秋田市は少子化に伴って人口が減少し始めています。大企業が主導している景気の回復も秋田には十分波及しておらず、また、国の行財政改革の影響や税収の伸び悩みなどによって財政的にも厳しい状況にあります。



問い合わせ

企画調整課
tel(866)2032

このように厳しい状況の中、一人ひとりの市民がしあわせを感じて生活していくことができるようにするために、市として何が大切か、何をすべきかを確に見定めていくことが必要です。新たな総合計画は、市民の皆さんと将来の秋田市の姿を共有しながら、その実現に向けて市民と市がともに力を合わせていく意識を築くベースになるものにしたいと考えています。計画期間は平成十九年から二十七年までの九年間とし、九年間を貫く「全体計画」と、その実現のために三年ごとに見直し、精度を高めていく「期間計画」の二つの計画で構成することを考えています。

次号で「意見募集」

第十一次秋田市総合計画の「全体計画」の原案がまもなくできあがります。この案に対する市民の皆さまからのご意見をお寄せいただきたいと考えています。詳しくは、次号でお知らせします。

町内会やNPOで 地域に愛を！

地域愛形成事業の実施団体募集

現在市が行っている左記の事業を、「自分たちでやってみよう」という市民のみなさん(町内会・NPOなどの団体)はいませんか? 「こんなふうになりたい」という提案を募集しています。募集期間は8月31日(木)まで。提案が採択された団体に、来年度から「地域愛形成事業」として委託します。

対象事業

- 西部工業団地美緑アツプ事業(新屋島木町地内の緩衝緑地植栽など・実施期間は平成19年度)
- 大住三丁目地内の歩行者道(ぼかぼかオレンジロード)の維持管理(実施期間は平成19年4月～11月)



ぼかぼかオレンジロード 西部工業団地・緩衝緑地

詳しくは、「地域愛形成事業募集の手引き」(市民協働・地域分権推進室、市民相談室、アルヴェの秋田市民交流プラザ、土崎・新屋支所、河辺・雄和市民センター、各公民館に備え付け) または、市ホームページをご覧ください。
<http://www.city.akita.akita.jp/city/pl/cel/>

問い合わせ 市民協働・地域分権推進室

tel(866)2037



介護保険の納入通知書をお送りします

8月上旬に、平成18年度分の介護保険料納入通知書(本算定分)をお送りします。今回の介護保険料額(所得段階)は、平成18年度の市民税の課税状況や合計所得金額などをもとに算定したものです。年間の保険料額については、納入通知書およびリーフレットでご確認ください。

平成17年度中に65歳になられたかたで、一定の条件に該当するかたは、10月から年金天引きに変わりますので、納入通知書をご確認ください。

災害などで保険料の減免を希望するかたは、納期限の7日前までに申請してください(年金天引きの場合は当該月の19日まで)。

所得段階が第4段階のかたで、市民税または所得税の申告をしていない20歳~60歳のご家族がいる場合、収入状況などを申告すると第2または第3段階となる場合があります。

平成18年度の介護保険料は...

平成18年10月からは、制度改正により遺族年金・障害年金も特別徴収(年金からの天引き)の対象となります。

低所得者の負担軽減のため所得段階区分が5段階から6段階になりました。

平成17年度税制改正による高齢者の非課税制度廃止の影響により所得段階が上昇したかたについては、急激な負担の増加を抑えるため、「激変緩和措置」が講じられ、以下のとおり3年の期間を設けて段階的に保険料額が上がります。

税制改正がなかった場合		税制改正後(18年度~20年度の3年間で調整)			
所得段階	保険料	所得段階	18年度保険料	19年度保険料	20年度保険料
1・2	24,000円	4	31,680円	39,840円	48,000円
		5	36,000円	48,000円	60,000円
3	36,000円	4	39,840円	43,680円	48,000円
		5	43,680円	51,840円	60,000円
4	48,000円	5	51,840円	55,680円	60,000円

問い合わせ 介護保険課tel(866)2069

健康

はつらつ情報



いきいきサロン

おおむね60歳以上のかたが対象です。参加無料。のみ申し込み必要。

軽スポーツ 8月9日(水)午前10時~正午、八橋老人いこいの家で。

tel(862)6025

「秋田花まるっ」元気アップ体操

8月17日(木)=午前10時~正午、飯島老人いこいの家で。tel(845)3692

8月18日(金)=午前10時~正午、雄和ふれあいプラザで。tel(886)5071

秋田弁による語りべ教室 9月20日(水)午前9時~午後3時、雄和里の家で。八橋老人いこいの家からバスで移動します。先着30人。申し込みは、8月1日(火)午前9時から八橋老人いこいの家tel(862)6025

はじめての水泳教室

対象 / 20歳以上のかた

日時 / 8月18日(金)・25日(金)、9月1日(金)・11日(月)の4回、午前10時45分~午後零時15分

会場 / サンライフ秋田

受講料 / 3,360円 定員 / 先着30人

申し込み 8月3日(木)午前10時からサンライフ秋田tel(863)1391

障害者水泳教室

対象 / 身体障害者手帳が療育手帳をお持ちのかた、または同程度の障害のあるかた

日時 / 8月17日(木)・24日(木)・30日(水)、9月7日(木)から10月19日(木)までの毎週木曜日、午後6時30分~7時30分 会場 / 県立総合プール 定員 / 先着20人

申し込み 8月2日(水)から市身体障害者協会tel(866)1341

キレイの秘密 ヨガでビューティー

疲れた体と心をヨガでリフレッシュ。

対象 / 30歳代までのかた

日時 / 8月25日(金)、9月1日(金)・8日(金)の3回、午後7時~8時30分 会場 / サンパル秋田

定員 / 先着20人 参加費 / 無料

申し込み 8月2日(水)午前9時から市勤労青少年ホームtel(824)5378

ザ・ブーン健康講座

秋田駅東口からのバス送迎があります。申し込みは、クアドームザ・ブーンtel(827)2301

転倒予防教室 日時 / 8月7日(月)・21日(月)、午前10時~午後3時 料金 / 1回2,600円(昼食、入館料込)

み。2回受講は5,000円) 定員 / 先着20人 水中歩行教室 日時 / 8月30日(水)午前10時~午後2時 料金 / 2,600円(昼食、入館料込み) 定員 / 先着20人

目の不自由なかたの生活相談

視力低下による目の不自由なかたのための生活相談。無料。直接会場へ。日時 / 8月20日(日)午前10時~午後2時 会場 / 県身障センター3階

問い合わせ 市視聴覚障害者協会事務局の照井さんtel(868)3962

食生活相談

肥満、高血圧、糖尿病等のかたの食事について、栄養士が個別に相談に応じます。電話で保健予防課へ予約が必要です。tel(883)1175

日時 / 8月15日(火)午前10時~午後2時30分 会場 / 市保健センター

患者塾・お医者さんに質問

患者と医師のよい関係づくりのための勉強会。お医者さんへ自由に質問。日時 / 8月20日(日)午後1時30分~3時30分 会場 / 河辺総合福祉交流センター 参加費 / 500円

問い合わせ NPO法人あきたパートナーシップtel080-5566-6238

64歳までのかたの

健康診査

9月1日(金)から10月31日(火)まで
お近くの医療機関へ

高血圧や脳卒中、がんなどの生活習慣病を早期発見しましょう。
10月はかなりの混雑が予想されますので、早めに受診しましょう。

対象

秋田市に住民票があり、勤務していないかた。
または、勤務先で健診を受ける機会のないかた。
各健診の対象条件をご確認ください。

持ち物

健康保険証
健康カード、健康手帳があるかたはお持ちください



65歳以上のかたの
健康診査は6月16日号
をご覧ください

65歳以上のかたの健康診査を受けられる医療機関は、広報あきた6月16日号13～15ページに掲載しています。

なお、次のかたは今号に書いてある医療機関で受診することができます。

来年の3月31日現在で偶数歳(66歳以上)のかたの子宮がん検診

来年3月31日現在で65歳、70歳のかたの骨粗しょう症検診

問い合わせ 保健予防課tel(883)1172

基本健康診査

対象 40歳以上(来年3月31日までに40歳になるかたを含む)

料金 2,200円

検査内容 必ず行う検査...問診、診察、血圧測定、脂質検査、腎機能検査、肝機能検査、身体測定、尿検査、尿酸検査、血糖検査、貧血・多血症検査
必要に応じて行う検査...眼底検査、心電図検査

結果 受診した医療機関でお受け取りください

寝たきりのかたは 家庭で寝たきりのかた、またはこれに準ずるかたで、主治医をお持ちでないかたを対象に、無料で訪問診査を行います。訪問診査を 申し込みは8月31日(木)まで保健予防課へ。tel(883)1172

前立腺がん検診

対象 50歳以上の男性(来年3月31日までに50歳になるかたを含む)

料金 1,500円 検査内容 問診、血液検査

結果 後日、市から郵送します

肝炎ウイルス検診

対象 基本健康診査と同時に受診する下記の～のかた、または今年度すでに基本健康診査を受けたのかた

来年3月31日までに、40、45、50、55、60、65歳になるかた
過去に肝機能異常と指摘されたかた 広範な外科手術を受けたかた 妊娠・分娩時に多量に出血したことがあるかた
で、定期的に肝機能検査を受けていないかた 平成14年4月以降、市が行った肝炎ウイルス検診を受けていないかた

基本健診で、ALT(GPT)値により要指導とされたかた

料金 1,200円 検査内容 問診、血液検査

結果 受診した医療機関でお受け取りください

大腸がん検診

対象 40歳以上(来年3月31日までに40歳になるかたを含む)。基本健診と一緒に受けることをおすすめします

料金 1,300円

検査内容 問診、便の潜血反応検査(2日間)。便の検査容器を受け取り、採便後、受診した医療機関にお持ちください

結果 受診した医療機関でお受け取りください

子宮(頸部)がん検診

対象 20歳以上で、来年3月31日現在の年齢が偶数歳の女性

料金 1,600円(75歳以上のかたは無料)

検査内容 問診、細胞診

結果 後日、市から郵送します

骨粗鬆症検診

対象 来年3月31日までに40、45、50、55、60、65、70歳になる女性

料金 1,300円(70歳のかたは無料)

検査内容 問診、骨塩定量検査(X線または超音波による)

結果 受診した医療機関でお受け取りください

基本健康診査と同時に受診してください

無料になるかた

生活保護世帯のかた。受診の際に「医療のしおり」をお持ちください。

市民税が非課税の世帯のかた。受診の際に、平成18年度の「市民税・県民税(所得・課税)証明書」をお持ちください。なお、市の窓口でこの証明書をお求めの際、「健診受診のために必要」とお話しくださいれば発行手数料はかかりません。秋田市国民健康保険に加入しているかたは、「基本健康診査」「大腸がん検診」「前立腺がん検診」「子宮(頸部)がん検診」が無料になります。受診の際は「国民健康保険被保険者証」を忘れずにお持ちください。

64歳までのかたが健康診査を受けられる病院・医院

基...基本健康診査・肝炎ウイルス検診・前立腺がん検診 大...大腸がん検診 子...子宮がん検診 骨...骨粗しょう症検診

病院の紹介は15ページまで続きます

地区	医療機関名	所在地	電話番号	受けられる検診の種類と受付時間など		
飯島・下新城	及川医院	飯島美砂町	(845)3579	基・大	木土は午前10時まで	
	飯島ファミリークリニック	飯島新町二丁目	(880)5500	基・大・骨		
	秋田組合総合病院	飯島西袋一丁目	(880)3013	基・大・子・骨	火水木 / 午後1時30分～2時 電話予約は平日午後2時20分～4時 詳しくは電話で確認を	
	今村記念クリニック	下新城長岡字毛無谷地	(872)1313	骨	午前8時30分～11時30分、午後1時30分～4時 水士 / 午後休診	
	今村病院	下新城中野字琵琶沼	(873)3011	基・大・骨	午前8時30分～11時30分(日祝を除く)	
	吉成医院	下新城中野字琵琶沼	(873)2477	基・大		
	石川医院	土崎港相染町字大谷地	(845)0284	基・大・骨	木土 / 午後休診	
	健生クリニック	土崎港中央一丁目	(816)0733	基・大・骨		
	向島医院	土崎港中央三丁目	(845)0983	基・大		
	秋元医院	土崎港中央四丁目	(845)1565	基・大		
土崎・港北	土崎病院	土崎港中央四丁目	(845)4121	基・大		
	五十嵐記念病院	土崎港中央一丁目	(845)0251	基・大・骨	平日午前9時～11時30分、午後2時～5時 骨は午前のみ	
	杉山医院	土崎港中央四丁目	(845)0678	子・骨		
	いしがき整形クリニック	土崎港中央四丁目	(880)2345	骨		
	村田産婦人科医院	土崎港中央五丁目	(857)4055	子・骨	10月13日(金)午後と10月14日(土)は休診	
	池田内科医院	土崎港中央五丁目	(846)6671	基・大		
	ながぬま内科	土崎港中央六丁目	(857)2111	基・大・骨	要予約	
	金子医院	土崎港中央六丁目	(845)0832	基・大		
	港町内科皮膚科	土崎港中央六丁目	(845)1482	基・大		
	港北中通診療所	土崎港北六丁目	(845)3663	基・大	午前9時～11時、午後1時30分～3時(水午前と土を除く)	
鹿嶋	鹿嶋医院	土崎港東四丁目	(880)1221	基・大・骨	月火木金 / 午前8時30分～11時、午後2時～4時 土 / 午前8時30分～11時 水 / 休診	
	佐々木内科・循環器科医院	土崎港東四丁目	(880)2380	基・大・骨		
	もろおか医院	土崎港南二丁目	(845)0002	基・大		
	土崎レディースクリニック	土崎港南三丁目	(880)1565	基・大・子・骨	午前9時～11時30分、午後2時～5時30分(水土は午前のみ)	
	もりた整形外科	港北松野町	(816)0880	骨	月火木金 / 午後3時～5時30分	
	將軍野	阿部内科医院	將軍野東一丁目	(845)4721	基・大	
		佐藤内科医院	將軍野南一丁目	(845)2448	基・大・骨	
松浦医院		將軍野南一丁目	(845)4768	基・大・子・骨	10月実施	
高木内科胃腸科医院		將軍野南四丁目	(845)1118	基・大	月～土 / 午前9時～午後零時20分	
村山クリニック		將軍野南五丁目	(845)0295	基・大		
保戸野	濱島医院	保戸野すわ町	(823)5252	基・大		
	稲見外科内科医院	保戸野中町	(865)3097	基・大・骨	木は午前のみ	
	石田内科医院	保戸野中町	(862)3191	基・大		
	岩淵内科胃腸科クリニック	保戸野中町	(896)7270	基・大	朝食をとらずに午前中来院	
	しかま医院	保戸野原の町	(823)1114	基・大・骨		
	立木医院	保戸野鉄砲町	(866)7722	基・大		
泉	片岡内科医院	泉南三丁目	(824)3161	基・大		
	すがの整形外科クリニック	泉菅野一丁目	(864)0078	骨		
	すずきクリニック	泉北三丁目	(838)6500	基・大・骨	8月18日開業予定	
	和田胃腸科内科医院	泉中央二丁目	(865)0461	基・大		
	新田医院	泉一ノ坪	(868)2900	基・大		
	能登谷整形外科医院	泉馬場	(868)3311	骨		
外旭川	ひもり内科・消化器科クリニック	外旭川八幡田一丁目	(869)7501	基・大・骨		
	木曾医院	外旭川字八幡田	(868)5115	基・大・骨		
	三儼医院	外旭川字三後田	(868)1177	基・大		
	外旭川病院	外旭川字三後田	(868)5511	基・大・骨		
	設楽産婦人科内科クリニック	外旭川字前谷地	(816)0311	基・大・子・骨	午前9時～11時、午後2時30分～4時30分(水土は午前のみ)	
寺内	いしやま内科腎クリニック	外旭川字中谷地	(869)7807	基・大		
	並木クリニック	寺内堂ノ沢一丁目	(846)1231	子・骨	午前9時～11時30分、午後2時～4時30分 火土 / 午後休診 日祝 / 休診	
	菅原内科クリニック	寺内堂ノ沢一丁目	(845)8820	基・大・骨	月～土 / 午前8時30分～11時30分 基は朝食をとらずに	
つつみ整形外科	寺内堂ノ沢三丁目	(880)6060	骨			

64歳までのかたが健康診査を受けられる病院・医院

地区	医療機関名	所在地	電話番号	受けられる検診の種類と受付時間など	
八橋	中込内科医院	八橋本町三丁目	(862)1564	基・大	
	やばせ内科クリニック	八橋本町五丁目	(895)7733	基・大	
	笹尾整形外科医院	八橋新川向	(866)6300	骨	
	小林胃腸科内科	八橋田五郎二丁目	(863)1188	基・大・骨	
	澤口医院	八橋三和町	(865)3311	基・大	月～金 / 午前中
	馬場内科医院	八橋三和町	(863)8856	基・大	朝食をとらずに午前中に来院
山王	山王胃腸病院	山王二丁目	(862)5211	基・大	
	山王整形外科医院	山王中島町	(864)1100	骨	
	吉田胃腸科内科クリニック	山王中園町	(883)0300	基・大・骨	月火水金 / 8:30～12:30、14:00～18:20 木土 / 8:30～13:00
	山王レディースクリニック	山王中園町	(862)2110	基・大・子・骨	基・大 月火水金 / 9:00～11:00、14:30～16:30 木土 / 9:00～11:00 子・骨 月火水金 / 9:00～12:00、14:30～17:00 木土 / 9:00～12:00
	本間医院	山王中園町	(862)7070	基・大・骨	
旭北	白根病院	旭北栄町	(862)1330	基・大・骨	午前8時30分～11時、午後2時～4時 水土 / 午後休診
旭南	寺田内科医院	旭南一丁目	(862)4628	基・大	
	花田胃腸科内科医院	旭南三丁目	(823)9312	基・大	
川尻	平野いたみのクリニック	川尻御休町	(896)5664	基・大	月火木金 / 午前中
	東海林整形外科クリニック	川尻総社町	(888)4400	骨	
川元	市立秋田総合病院	川元松丘町	(823)4171	基・大・子・骨	基・大・子 月火水金 電話予約を8月23日(水)から月～金の午後3時～4時に受付 骨 月火水金 / 8:30～11:00 総合案内で受付
	大谷医院	川元むつみ町	(823)1414	基・大	
大町	大町内科外科クリニック	大町一丁目	(888)3037	基・大・骨	
	武田胃腸クリニック	大町一丁目	(863)2711	基・大・骨	月～金 / 午前8時30分～11時 食事をとらずに来院
	笹原内科医院	大町三丁目	(862)2575	基・大	月～金 / 午前9時～正午、午後3時～5時 土 / 午前9時～11時 第2土と日祝 / 休診
	米山内科医院	大町五丁目	(863)3737	基・大	
千秋	倉田医院	千秋北の丸	(835)9674	基・大・骨	基は朝食を抜いて午前中のみ受付
	秋田県成人病医療センター	千秋久保田町	(835)9911	基・大	要予約 詳しくは電話で確認を
	秋田県立脳血管研究センター	千秋久保田町	(833)0115	基	10月2日(月)～31日(火) 月～金 / 午後1時～2時 土日祝 / 休診
	駅前整形外科医院クニカオルト	千秋久保田町	(837)1616	骨	
	渡辺整形外科医院	千秋矢留町	(834)0611	骨	詳しくは電話で確認を
中通	みゆきレディースクリニック	中通二丁目	(884)7088	子・骨	平日の診療時間内 火は検診のみ午前9時～11時に受付
	松岡内科クリニック	中通一丁目	(884)7511	基・大・骨	要予約 事前に電話で空き時間を確認
	鈴木内科医院	中通三丁目	(832)2896	基・大	
	長谷山内科医院	中通三丁目	(832)2248	基・大	午前11時30分～午後5時 木午前金午後 / 受診不可
	小川内科医院	中通三丁目	(832)4013	基・大・骨	午前10時～11時
	小泉病院	中通四丁目	(833)6371	基・大・骨	
	熊谷内科医院	中通五丁目	(833)0308	基・大	
	笠松医院	中通五丁目	(831)5060	基	
	飯川病院	中通六丁目	(833)2535	基	
	おーくらクリニック	中通六丁目	(832)3250	基・大・子	月～土 / 午前9時～11時、午後1時30分～4時
	高清水医院	中通六丁目	(832)7122	基・大	
南通	高橋正喜クリニック	中通六丁目	(884)5656	基・大	月火水金 / 午前9時～正午、午後3時～5時(土は午前のみ) 食事をとらずに
	中通総合病院	南通みその町	(833)1122	基・大・子・骨	基・大 月～金 / 8:30～11:30 子・骨 電話予約を月～金 / 9:00～16:00
	ひぐちウィメンズクリニック	南通築地	(832)5050	子	
	細谷病院	南通宮田	(833)3455	基・大	
	福島内科医院	南通宮田	(837)1177	基・大・骨	9:00～11:30、14:00～16:30 午後受診は電話必要 食事をとらずに
	北嶋内科医院	南通みその町	(833)7603	基・大	
	秋田メモリアルクリニック	南通亀の町	(836)6070	基・大・骨	月火木金 / 午前中
榎山	秋田共立病院	南通亀の町	(833)6651	基・大・骨	
	南浦医院	榎山本町	(834)1097	基・大	午前中のみ
	宮川内科医院	榎山本町	(834)2821	基・大・骨	水土 / 午後休診 日祝 / 休診
東通	桑原内科クリニック	榎山登町	(884)7772	基・大・骨	
	山川内科	東通一丁目	(835)1168	基・大・骨	各月10日以降の月火水金 / 午前中(骨は午後も) 食事をとらずに来院
	藤田内科	東通八丁目	(836)1114	基・大	
	越後谷クリニック	東通仲町	(835)0158	基・大	
	藤盛レディースクリニック	東通仲町(アルヴェ)	(884)3939	基・大・子	電話予約必要
	みやざわペインクリニック	東通仲町(アルヴェ)	(825)5355	基・大	
菅原内科医院	東通観音前	(833)3717	基・大		

地区	医療機関名	所在地	電話番号	受けられる検診の種類と受付時間など	
東通	石田医院	東通観音前	(832)0303	基	
	城東整形外科医院	東通六丁目	(832)0023	骨	
	たわらや内科	東通館の越	(884)7110	基・大・骨	
広面	青山整形外科	広面字蓮沼	(836)0360	骨	月～土/9:00～12:30、14:30～17:30 (土は16:30まで)
	秋田泌尿器科クリニック	広面字谷地沖	(889)3220	基・大・骨	
	アーク循環器クリニック	広面字谷地沖	(831)3311	基・大・骨	月水木金/9:00～12:00、15:00～17:30 火土/午前のみ
	鎌田循環器科内科クリニック	広面字蓮沼	(834)2121	基・大・骨	木/午後休診 日祝/休診
	須藤医院	広面字樋の口	(835)2340	基・大	月～土/午前中 食事をとらずに来院
	工藤整形外科医院	広面字谷地田	(833)7444	骨	
	針生産婦人科内科クリニック	広面字近藤堰越	(832)6663	基・大・子・骨	基 午後2時～4時 子・骨 午後2時～5時 大 随時 木日祝/休診
	橋本愛隣医院	広面字近藤堰越	(835)6733	基・大	火水金/午後3時～4時
	広面ファミリークリニック	広面字土手下	(831)1388	基・大	
	福田胃腸科クリニック	広面字家ノ下	(832)3535	基・大・骨	
	吉田内科医院	広面字樋ノ沖	(835)1171	基・大	朝食をとらずに午前11時30分まで来院
下北手	ひがし稲庭クリニック	下北手松崎字岩瀬	(887)3355	基・大	
手形	内山医院	手形新栄町	(832)5857	基・大	
	産科・婦人科・内科川原医院	手形字山崎	(833)4868	基・大・子・骨	平日/午後5時30分まで 土/午後3時まで 木午後/休診
	柳田医院	手形田中	(833)7268	基・大・骨	事前に電話で確認を
旭川	かがや内科医院	旭川南町	(834)0145	基・大	
山内	秋田東病院	山内字丸木橋	(827)2331	基	
柳田	清和病院	柳田字石神	(832)7667	基・大	
桜	高橋内科医院	桜四丁目	(837)1500	基・大・骨	午前8時30分～11時30分、午後2時30分～5時
横森	はたの循環器クリニック	横森三丁目	(825)1717	基・大・骨	
	遠山医院	横森五丁目	(833)6000	基・大・骨	
茨島	水沢医院	茨島四丁目	(866)5533	基・大	月火水金/午前9時～正午、午後2時30分～5時 水土/午前9時～正午
牛島	鈴木内科胃腸科医院	牛島東二丁目	(834)1165	基・大・骨	
	みなみ整形外科医院	牛島東六丁目	(837)0222	骨	
	川上医院	牛島東七丁目	(884)6767	基・大	
大住	内山内科胃腸科医院	大住三丁目	(835)2349	基・大	月～金/午後のみ(午後4時まで受付)
仁井田	中込内科循環器科クリニック	仁井田二ツ屋一丁目	(884)5551	基・大・骨	要予約 詳しくは電話で確認を
	内科・胃腸科高橋医院	仁井田新一丁目	(839)5761	基・大	午前8時30分～正午、午後2時～5時30分 土/午前のみ
	にいた内科循環器科クリニック	仁井田新田三丁目	(829)2519	基・大	
	永沢整形外科クリニック	仁井田字中新田	(839)9955	骨	月土をなるべく避けて 詳しくは電話で確認を
	おのば泌尿器科クリニック	仁井田字中新田	(892)6123	基・大	
	阿部クリニック	仁井田本町三丁目	(892)6711	基・大	
	愛川整形外科クリニック	仁井田落見町	(839)2252	骨	
御野場	御野場病院	御野場二丁目	(839)6141	基・大・骨	詳しくは電話で確認を
	小松内科クリニック	御野場新町二丁目	(839)9880	基・大	午前9時～正午、午後3時～4時
御所野	御所野内科クリニック	御所野元町五丁目	(826)1446	基・大	受付/午前は11:30まで、午後は18:00まで 水土/午後休診
	とおる内科医院	御所野地蔵田二丁目	(889)8118	基・大	月火水金土/午前中 詳しくは電話で確認を
上北手	秋田赤十字病院	上北手猿田字苗代沢	(829)5220	基・子・骨	完全予約制。電話予約は8月14日(月)から午後2時～4時に受付。定員になりしだい締めきり
新屋	一戸医院	新屋大川町	(828)2221	基・大	
	森川内科・呼吸器科クリニック	新屋表町	(888)8363	基・大・骨	
	川口医院	新屋元町	(828)3325	基・大	
	秋山皮膚科医院	新屋元町	(828)2211	基・大	
	富田胃腸科内科医院	新屋豊町	(865)6587	基・大	
	三浦小児科内科医院	新屋勝平町	(888)3080	基・大	水を除く午前中
	木村内科クリニック	新屋田尻沢東町	(828)1112	基・大	朝食をとらずに、午前11時30分まで来院
	きびら内科クリニック	新屋天秤野	(888)0112	基・大	水日祝/休診
	おきた町診療所	新屋沖田町	(828)5522	基・大・骨	日祝/休診
下浜	下浜診療所	下浜羽川字下山	(879)3370	基・大・骨	
雄和	岩崎医院	妙法字上大部	(886)4133	基・大・骨	
	雄和さくらクリニック	新波字竹ノ花	(887)2823	基・大・骨	
河辺	柴田医院	北野田高屋字黒沼下堤下	(882)2131	基・大	
	田近医院	北野田高屋字上前田表	(882)3123	基・大・骨	平日/午前8時30分～正午、午後4時～6時 木/午前のみ 土/午後2時～4時
	岩見三内クリニック	三内字外川原	(883)2121	基・大	

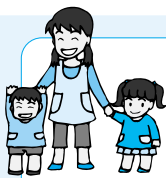

ひとり親家庭の 保育料を援助

市では次のかたを対象に保育料を援助しています。詳しくはお問い合わせください。

対象 / 就労などにより、お子さんを幼稚園や保育所などに入所させ、保育料を納めているひとり親家庭で、平成17年分の所得税が3,000円未満のかた。個人に預けている場合も含まれます。

問い合わせ 児童家庭課母子福祉担当tel(866)2094

ます。8月の相談日 = 17日(木)午前10時～午後3時30分

マタニティ&ママ相談 35歳以上の初妊産婦さんと20歳以下の妊産婦さんの相談に、毎月1回、助産師が応じています。

8月の相談日 = 17日(木)午前10時～11時45分

おはなし会へどうぞ

ボランティアによる絵本の読み聞かせ。無料。直接会場へ。詳しくは子ども未来センターtel(887)5340

対象 / 就学前のお子さんと保護者とき / 8月8日(火)午前10時30分～11時 **ところ** / 子ども未来センター

パパママキッズゼミ

「子どもの気持ちにより添う心」と題して、臨床心理士の秋山邦久さんが講演します。無料。申し込みは県生涯学習センターtel(865)1171

とき / 8月11日(金)午前10時～11時30分 **ところ** / 県生涯学習センター

幼稚園で遊ぼう

就園前のお子さんが対象(こまどり幼稚園は2歳～未就園児が対象)

親子でジャガイモ掘り 8月3日(木)午前9時～11時、和田幼稚園。無料。申し込み必要。tel(882)2167

すいか割りを楽しもう 8月9日(水)午前9時～11時、聖使幼稚園。無料。直接会場へ。tel(862)4880

園庭で遊ぼう 8月22日(火)午前10時～11時30分、こまどり幼稚園。無料。申し込み必要。tel(834)0968

楽しい水遊び 8月22日(火)午前9時30分～、新屋幼稚園。無料。8月17日(木)まで申し込み必要。

tel(828)2207



0歳児に月額1万円を支給

乳児養育支援金の 更新手続きを お忘れなく

問い合わせ 児童家庭課tel(866)2094

更新の対象 平成17年9月～平成18年7月生まれのお子さん

昨年8月から、すこやか子育て支援事業として、0歳児のお子さんに月額1万円を支給(所得制限あり)しています。

現在受給されているかたで、更新が必要なかたに、8月中旬に申請書をお送りしますので、同封の返信用封筒で返送してください。また、9月1日(金)から、下段の受付場所でも更新の手続きができます。

なお、所得制限を判別するための「福祉医療費受給者証」が7月末で更新となり、新規に対象、または対象外となる場合がありますので、お手持ちの「福祉医療費受給者証」をよくご確認ください。



所得制限は
ここを
チェック!

福祉医療費受給者証の「対象区分及び負担者番号」

更新前 (有効期限 H18.7.31)	更新後 (有効期限 H19.7.31)	1万円支給の該当月
73、74、75、76	73、74、75、76	1歳の誕生日の前月分まで (更新手続きが必要です)
73、74、75、76	80	平成18年7月分まで (更新手続きは不要です)
80	73、74、75、76	平成18年8月分から (新規手続きが必要です)
80	80	該当しません (手続きは不要です)



平成18年8月1日以降生まれのお子さんは
新規の申請を忘れずに

お子さんの福祉医療費受給者証の「対象区分及び負担者番号」の上2ケタが「73」「74」「75」「76」のかたが支給対象となります。印鑑、振込口座の通帳、福祉医療費受給者証をお持ちになって申請してください

乳児養育支援金の更新・新規の手続きはこちらで

児童家庭課 土崎支所 新屋支所 市民サービスセンター(アルヴェ1階) 河辺市民センター 岩見三内連絡所 雄和市民センター 大正寺連絡所

麻しん・風しんの予防接種

6月から、一部接種方法が変わっています。詳しくは、市保健所健康管理課へお問い合わせください。tel(883)1179

第1期対象者 = 1歳～2歳未満

混合ワクチンを無料で受けることができます

第1期対象者で、以前、麻しん・風しんのどちらかの単独ワクチンを接種したかた

もう一方の単独ワクチンを無料で受けることができます

第2期対象者のかた = 5歳～7歳未満で来春小学校に入学するかた(以前、単独ワクチンを接種したかたを含む)

混合ワクチンを無料で受けることができます



育児



子どもと一緒に楽しめる本を紹介

さんぼのしるし

五味太郎 / 作 福音館書店

うさぎさんがでかけた野原には、いろいろな“しるし”がありました。いつもの道路にも“しるし”はいっぱい。どういう意味なのか知っていますか？ お散歩しながら確かめてみよう！ 新屋図書館 tel(828)4215

乳幼児健康診査

個人通知はしませんので、母子健康手帳別冊をよく読んで受診しましょう。別冊をお持ちでないかたは、保健予防課、市民課、土崎・新屋支所、市民サービスセンター(アルヴェ1階)、河辺・雄和市民センター、岩見三内・大正寺連絡所へどうぞ。tel(883)1172

4・7・10か月児健康診査

4・7・10か月になった日から1か月以内のお子さんを対象に、母子健康手帳別冊に記載されている市内の委託医療機関で行っています。なお、委託医療機関に、下記の医療機関が加わりました。

えのきこどもクリニック(八橋田五郎)tel(866)0505 島田クリニック(川元山下町)tel(888)0101

石田小児科医院(広面字蓮沼)tel(831)3012 さくら小児科医院(桜一丁目)tel(825)5560

1歳6か月児健康診査

平成17年2月生まれのお子さんが対象です。右表の地区割りを確認し、ご自分の地区の日にどうぞ。まだ受けていないかたも、2歳未満だと受診できますので、ご連絡ください。当日は母子健康手帳と別冊、バスタオルをお持ちください。受付時間は午後零時45分～1時30分。

中央地域 9月6日(水)、市保健センター **東部・南部地域** 9月7日(木)、アルヴェ4階 **北部地域** 9月13日(水)、土崎支所3階 **南部・西部地域** 9月14日(木)、市保健センター **雄和地域(対象...平成17年2・3・4月生まれ)** 11月7日(火)、雄和公民館3階 **河辺地域(対象...平成17年2・3・4月生まれ)** 11月8日(水)、河辺総合福祉交流センター

3歳児健康診査

平成15年3月生まれのお子さん

が対象です。下表の地区割りを確認し、ご自分の地区の日にどうぞ。まだ受けていないかたも、4歳未満だと受診できますので、ご連絡ください。

当日は母子健康手帳別冊の3歳児健康診査用アンケートと尿検査セット(尿を容器に採って)、母子健康手帳をお持ちください。受付時間は午後零時45分～1時30分。

中央地域 9月15日(金)、市保健センター **北部地域** 9月21日(木)、土崎公民館 **東部・南部地域** 9月26日(火)、アルヴェ4階 **南部・西部地域** 9月27日(水)、市保健センター **雄和地域(対象...平成15年1・2・3月生まれ)** 9月20日(水)、雄和公民館3階 **河辺地域(対象...平成15年1・2・3月生まれ)** 9月22日(金)、河辺総合福祉交流センター

会場の地区割

地域	該当地区
中央	山王、保戸野、八橋、川尻、川元、旭南、旭北、中通、大町、南通、泉、高陽、寺内、千秋、檜山
東部	手形、手形山、旭川、新藤田、濁川、仁別、山内、蛇野、添川、柳田、下北手、太平、横森、桜、桜方丘、桜台、大平台、広面、東通
南部①	御所野、上北手、山手台
北部	土崎、將軍野、飯島、港北、外旭川、金足、上新城、下新城
南部②	牛島、卸町、大住、仁井田、四ツ小屋、御野場
西部	新屋、勝平、茨島、豊岩、下浜、浜田、向浜

母子手帳別冊にある地区割りが一部変わっていますので、上の表をご確認ください。

アルヴェ周辺には無料駐車場がなく、土崎支所は駐車場が狭いので、公共交通機関などのご利用を。

都合が悪く、会場を変更したい場合は保健予防課へご相談ください。tel(883)1172

2歳児歯科健診

2歳になった日から、2歳2か月になる前日までのお子さんを対象に、母子健康手帳別冊に記載されている委託医療機関で行っています。ただし、アキタデンタルクリニック、歯科大町クリニックを除きます。個人通知はしませんので、母子健康手帳別冊をよく読んで受診しましょう。

保健予防課tel(883)1172

離乳食教室へどうぞ

会場は市保健センター。お子さんの月齢にあった離乳食の進め方、食品の調理法、試食など。受講無料。申し込みは、いずれも8月2日(水)から、市保健所保健予防課tel(883)1175

初期離乳食教室(生後4か月～5か月) とき / 8月21日(月)午前10時～11時30分 定員 / 20人

中期離乳食教室(生後6か月～8か月) とき / 8月25日(金)午前10時～11時30分 定員 / 20人

後期離乳食教室(生後8か月～10か月) とき / 8月28日(月)午前10時～11時30分 定員 / 20人

ぱくぱく教室

3歳前後のお子さんと保護者が対象です。幼児食の進め方、おやつとの与え方、試食など。要予約。とき / 8月31日(木)午前10時～11時30分 ところ / 市保健センター 受講料 / 無料 定員 / 35人

申し込み 8月2日(水)から市保健所保健予防課tel(883)1175

保健所の無料相談

会場は市保健センター。いずれも市保健所保健予防課へ電話予約が必要です。tel(883)1174

育児相談 保健師、栄養士、歯科衛生士が育児などの相談に応じ



ポリオ予防接種

ポリオワクチンは、急性灰白髄炎(小児マヒ)を予防するワクチンで、生後3か月から7歳6か月までの間に6週間以上の間隔を置いて2回飲んで完了します。今回が初めてのお子さんは来年3月にもう1回飲むこととなります。

医師の診察がありますので、必ず保護者など、お子さんの健康状態を知っているかたがお連れください。

投与を受ける場合は保護者のサインが必要です。市から配られた「予防接種と子どもの健康」をお持ちのかた

用意する物 母子健康手帳、ポリオ予診票

予診票は母子健康手帳別冊に折り込んであります。受診当日に記入し、別冊から切り離してお持ちください。予診票をお持ちでないかたには、当日会場でさしあげます。

受付時間 午後1時30分～2時15分

受けられないお子さん

熱がある 下痢をしている
重い急性疾患にかかっている 予防接種でアナフィラキシ - () を起こしたことがある
その他医師が不適当と判断した場合

アナフィラキシ - ...通常、接種後30分以内に起こるひどいアレルギー - 反応。発汗、顔が急に腫れる、全身にひどいじんま疹が出るほか、吐き気、声が出にくい、息が苦しいなどの症状に続き、ショック状態になるような激しい全身反応が起こります。

医師と相談が必要なお子さん

次のいずれかに該当するお子さんは、予診する医師の参考として診断書が必要な場合もあります。あらかじめ主治医とご相談ください。

心臓疾患・腎臓疾患・肝臓疾患・発育障害などで治療や指導を受けている

何らかの予防接種後2日以内に発熱・発疹・じんま疹などアレルギー - を思わせる異常があった
予防接種接種液の成分(抗生物質、安定剤に使うゼラチン)に対してアレルギー - があるとされたことがある

けいれんを起こしたことがある
免疫状態の異常を指摘されたことがある。また、近親者に先天性免疫不全症のかたがいる

会場	日程	対象地区
市保健センター	9月1日(金)	山王、茨島、川尻
	9月5日(火)	外旭川、寺内、川元
	9月7日(木)	泉、大町、旭南、旭北
	9月8日(金)	八橋、旭川
	9月12日(火)	新屋南部、新藤田、濁川、添川
	9月13日(水)	新屋北部、千秋、高陽
	9月21日(木)	広面、東通、中通、南通、保戸野、手形山
	10月3日(火)	桜、桜ガ丘、桜台、大平台、手形
	10月5日(木)	9/15までの各会場で受けられなかったかた
	10月6日(金)	各会場で受けられなかったかた
アルヴェ	9月27日(水)	秋田駅周辺地区
土崎支所	9月6日(水)	土崎港(東・相染町・古川町)
	9月14日(木)	土崎港(中央・北・西・南)、港北、下新城、上新城
	9月20日(水)	将軍野、金足
	9月26日(火)	飯島
新屋支所	9月21日(木)	浜田、豊岩、下浜
東部公民館	9月15日(金)	柳田、蛇野、下北手、太平、山内、仁別
	10月4日(水)	広面
南部公民館	9月7日(木)	檜山、卸町、大住
	9月12日(火)	牛島
	10月4日(水)	仁井田、横森、上北手、山手台
御野場地域センター	9月5日(火)	四ツ小屋、御所野
	9月15日(金)	御野場、大住
	9月28日(木)	仁井田
河辺総合福祉交流センター	9月8日(金)	河辺地区で生後3か月から9か月未満のかた
	9月27日(水)	河辺地区で生後9か月から7歳6か月未満のかた
雄和公民館	9月1日(金)	雄和地区で生後3か月から9か月未満のかた
	9月22日(金)	雄和地区で生後9か月から7歳6か月未満のかた

混雑を避けるため、各地区の指定日にお受けください
指定日にお子さんの年齢が3か月未満の場合、3か月になった日以降の会場で受けてください
河辺・雄和地区以外は駐車場が狭いです。ご了承ください。

他の予防接種との間隔

三種混合・二種混合・B型肝炎・日本脳炎・インフルエンザの予防接種を受けたお子さん...6日以上の間隔をあけてポリオを受けてください

BCG・麻しん・風しん・水痘・おたふくかぜの予防接種を受けたお子さん...27日以上の間隔をあけてポリオを受けてください

今回、ポリオワクチンを受けるお子さん...次の予防接種まで27日以上の間隔をあけてください

問い合わせ 市保健所健康管理課tel(883)1179



昭和50～52年生まれのかたへ

次の場合には、再度、ポリオワクチンの予防接種を受けることをおすすめします。

家庭内のお子さんがポリオ予防接種を受ける時期
まれにポリオの予防接種を受けたお子さんから家庭内感染するときがあるので、お子さんと同時期に。

ポリオウィルス常在国に渡航するとき

昭和50～52年生まれのかたは、乳幼児の時に予防接種を受けていたにもかかわらず、ポリオの免疫を持っている割合が、他の年齢層に比べて低いことがわかっています。

この予防接種は、任意の予防接種(有料)です。実施日は下記のとおり。各病院に直接お申し込みください。

市立秋田総合病院tel(823)4171 毎月第3月曜日
(第3月曜日が閉院日の場合は第4月曜日)

秋田組合総合病院tel(880)3000 毎月第3金曜日

申し込み

問い合わせ 市保健所健康管理課tel(883)1179



8月14日(月)～17日(木)は 夜の大森山動物園

午後5時30分～午後9時

午後4時30分に一度閉園します

普段とは違う夜の動物たちを観てみよう。

「動物たちのまんまタイム」は、チンパンジーは何がお好き？象のスイカ食い競争といった特別編！

サル山のエサやり体験、キーパー(飼育員)とのふれあいタイムなど、楽しい催しがいっぱいです。

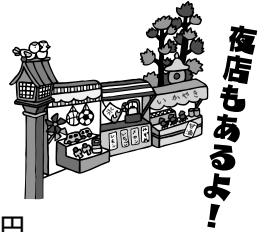

入園料 大人500円
中学生以下無料

問い合わせ 大森山動物園tel(828)5508

夜の動物園特別イベント



ナイトZOO inミルヴェ ジャズフェスタ

守ろう秋田のゼニタナゴ

8月16日(水) 雨天時は翌日に順延

大森山動物園ピクニック広場

「夜の動物園」に合わせ、8月16日(水)、動物園の塩曳瀧に生息する希少淡水魚「ゼニタナゴ」を守る活動を楽しく広めるジャズフェスティバルを開催します。一般来園者は入園料500円(中学生以下無料)で、鑑賞無料。

第1部(障害者招待) 午後4時30分～5時30分

特定非営利活動法人スペシャルオリンピックス日本、秋田山王ライオンズクラブが共催し、第1部には、視覚障害・聴覚障害など障害のあるかたがたを無料招待します。

三木としおトリオ「モダンジャズ」
ミナスイング「ブラジル音楽」
ラッチョニグロ「ジブシージャズ」

第2部(一般来園者) 午後7時～8時30分

エフエム秋田

ほろ酔いジャズナイト スペシャルトーク&ライブ

出演：岸部有三さん ほか

大森山の沼に 絶滅危機の魚！

環境省版レッドデータブック(1999)
絶滅危惧1B類 ゼニタナゴ



ゼニタナゴは大きくなると7～9センチほどになる日本にしかいない淡水魚です。

かつては青森県を除く関東以北の本州に天然分布していましたが、1970年代以降減り始め、1990年代には多産地の霞ヶ浦(茨城)から姿を消すなど急に減り始め、多くの県で絶滅しました。2005年時点で生息が確

実に認められるのは福島・宮城・岩手に各数地点のほか、秋田県だけ。しかも、生息が確認されている場所の面積はとても狭く、このままだと絶滅の怖れがあります。

大森山動物園では、緊急避難のため、市民と力を合わせて人工池を作り、塩曳瀧のゼニタナゴを守っていくことを計画しています。

チャリティライブも開催！

ナイトZOOジャズフェスタ第1部に出演する3バンドが、会場を大町に移してチャリティライブ！収益の一部は、スペシャルオリンピックスの活動やゼニタナゴの保全活動に寄付します。

日時 8月16日(水)
20時開演(19時開場)

会場 大町三丁目の
キャットウオーク

入場料 4,000円
(ドリンク・食事別)

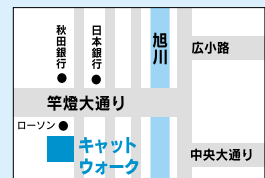

キャットウオーク
tel(865)6699

団体向け

施設見学会

町内会や婦人会など各種団体を対象に、市の施設をご案内します。



藤倉水源地

9月1日(金) 10月31日(火)の毎週火・水・金曜日

見学コースは、各団体で市の施設の中から見学先を選んで決めるか、下記の ~ のモデルコースの中から選んでください

見学コース
太平洋山自然学習センター「まんたらめ」 アルヴェ
大森山動物園(2時間) 公立美術工芸短期大学 史跡秋田城跡 千秋公園 地蔵田遺跡「弥生っこ村」 史跡秋田城跡 藤倉水源地 仁井田浄水場 市役所(本庁・議場など) 消防本部 アルヴェ(市議会開催中は、議場の見学ではなく傍聴となります) 総合環境センター(溶融炉、リサイクルプラザ)

申し込み
8月11日(金)(必着)まで、専用の申込書で市役所 1階の市民相談室へ。申込書は、市民相談室、土崎・新屋支所、アルヴェの市民サービスセンター、河辺・雄和市民センター、岩見三内・大正寺連絡所、各地域センター、各コミセンでどうぞ。Eメールで申し込む場合は、ホームページから申込書をダウンロードしてください。電話では受け付けません。申し込み多数の場合は抽選。

Eメール ro-plcs@city.akita.akita.jp

ホームページ http://www.city.akita.akita.jp/city/pl/cs/

問い合わせ 市民相談室tel(866)2039・ファクス(866)2281

千秋美術館の内覧会に30組60人を無料招待!

ベルギー近代の美

~印象主義から表現主義、そして抽象へ~

内覧会 9月7日(木) 午後3時~4時
千秋美術館



エミール・クラウス作
「マーガレット」(1897年)

まとまった形で日本に紹介されることがなかったベルギー美術。千秋美術館では、独特な幻想的絵画やシュルレアリスム、抽象絵画といったベルギー近代美術を、日本初公開となる作品で紹介する企画展を9月8日(金)から開催します。その前日に行う内覧会に30組60人のかたを無料招待します(応募多数の場合は抽選)。

申し込み 往復はがきに、住所、氏名(1通で2人まで)、年齢を書いて、8月15日(火)(消印有効)まで、〒010-0001中通二丁目3-8千秋美術館「ベルギー近代の美展」内覧会係へ

問い合わせ 千秋美術館tel(836)7860

詳しい放送日程は
広報課へどうぞ
tel(866)2034

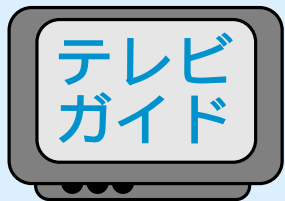

5分間テレビ番組
AAB おはよう秋田市から 月~木 午前10時30分~
ABS こんにちは秋田市から 水~金 午後3時50分~
土 午後3時55分~
AKT こんばんは秋田市から 水 午後10時54分~

15分 8/20(日)11:40~ ABSおはよう秋田市長です()「市政の最新の動きを市長自ら紹介」

今月のみ放送時間が変わります。

8/2(水) 8/8(火)
市民レポーターが紹介!
火災警報器の設置はお早めに
安全安心を食卓に
~食肉衛生検査所の取り組み

8/9(水) 8/15(火)
市民レポーターが紹介
夜の動物園に行こう!
夏休みは楽しくサイエンス



エフエム秋田 秋田市マンデー555 毎週月 午後5時55分~
ABSラジオ 秋田市今週のいちネタ 毎週火 午前10時30分~
エフエム秋田 ふれあい情報 月~金 午前10時55分~
エフエム檜台 午後スタ 毎週水 午後2時00分~

夜の動物園に遊びにおいて
太平山リゾート公園夏まつり

かんきょう井戸端トーク「広報あきた」から



ハイ!こちら シリーズ②⑧ 消費者センターです

「アポイントメント・セールス」にご注意!

「あなただけ...」「当選しました!」など、販売目的を隠して、商品やサービスを勧めることをアポイントメント・セールスといいます。20歳になると親の承諾なしに契約できるため、勧誘が増えます。



相談事例1

アンケートに答えてと、男性から電話があり、話しているうちに会うことになった。一緒にお茶を飲んだ後、宝石の展示会に誘われ、高額なダイヤのネックレスを勧められ契約した。しかし、落ち着いてみると、支払いはとても無理だと気づいた。解約したい。



相談事例2

「若い人が対象のキャンペーンであなたが選ばれた」とうメールが届き、担当の女性とファミレスで会うことになった。いろいろなサービスが格安で利用できる会員券とDVD教材を勧められ契約したが、全く必要なかったと後悔している。

消費者センターからアドバイス

デートを装うなど、販売目的を隠して業者が勧誘することは法律で禁止されています。

契約してしまった場合でも、契約書面を受け取ってから8日以内はクーリング・オフ(無条件解除)が可能です。



消費生活相談は

秋田市消費者センター
tel(866)2016



案内

花だんコンクール参加者募集

町内会、子ども会、老人クラブ、学校、職場、家庭の花だんが対象です。申し込み締切は8月11日(金)。

問い合わせ 市民憲章推進協議会事務局tel(866)2253(中央公民館内)

フリマ出店者募集

8月20日(日)にセリオン隣の秋田港イベント広場で行う、フリーマーケットの出店者を募集。出店料1区画(5㎡)500円。先着100区画。

申し込み 8月16日(水)まで市環境活動推進協議会tel(863)6632(環境企画課内)

ホストファミリー募集

アフリカ英語圏中等理科教員団のホストファミリーを募集。先着20家庭(1家庭で1~2人受け入れ)。

受入期間 / 9月8日(金)~10日(日)

申し込み 8月8日(火)までJICA(ジャイカ)秋田デスクtel(864)1181

無料相談へどうぞ

経営相談 中小企業診断士チームが経営・創業について助言。先着5人。日時 / 8月9日(水)午前10時~午後4時 会場 / 市役所山王別館

申し込み 8月7日(月)まで商業観光課tel(866)2429

ふれあい無料法律相談 相続などの相談に西野大輔弁護士が応じます。8月21日(月)午前10時~正午、市老人福祉センターで。先着6人。

申し込み 8月10日(木)午前10時から市社協ふれあい福祉相談センターtel(863)6006(電話でのみ受付)

出張ふれあい福祉相談 心配ごとに電話や面接で相談に応じます。時間は午前10時~午後3時。

河辺地域 8月9日(水)、河辺総合福祉交流センターtel(881)1205

雄和地域 8月23日(水)、雄和ふれあいプラザtel(886)5071

障害者のための相談 在宅障害者のかたとご家族が対象。肢体不自由・視覚・内部・難病といった障害があるカウンセラーが応じます。直接会場へ。電話相談もできます。tel(873)7804

日時 / 8月3日(木)、9月7日(木)、午前10時30分~正午 会場 / 障害者



© © c 2006テレビ朝日・東映AG・東映

太平山リゾート公園 夏まつり2006

8月19日(土)・20日(日)

グラウンドゴルフ場特設ステージ

雨天の場合はオーバースプラザ。

19日
チョッパーのクイズ大会 12:30~

轟轟戦隊ボウケンジャー
ショー & 握手会
10:30~11:30 14:30~15:30

20日
チョッパーのクイズ大会
12:30~

ふたりはプリキュア
スプラッシュスター
ショー & 握手会
10:30~11:30
14:30~15:30 © © c ABC・東映アニメーション



c 尾田栄一郎ノ集
英社・フジテレビ・
東映アニメーション



クアードムザ・ブーン

超神ネイガーショー & 握手会

20日 11:30~ 14:30~

森林学習館前

縁日屋台村、ふわふわ遊具など
両日とも10:00~17:00

オーパス第一駐車場

ヘリコプター遊覧飛行(有料)
両日とも10:00~17:00

グラウンド・ゴルフ場

ホールインワンに挑戦!
1回(2プレー)100円。
両日とも10:00~17:00
グラウンド・ゴルフ場は両日とも無料開放(9:00~19:00)

問い合わせ

太平山観光開発(株)tel(827)2002



土崎空襲犠牲者 追悼平和祈念式典

8月14日(月)午前10時~
セリオンイベントホール

小・中学生が平和のメッセージを発表。また、8月12日(土)から16日(水)まで、戦時中の品物や、21世紀を担う小・中学生たちがふるさとを表現して作った絵や詩をセリオン2階に展示します。

問 土崎港被爆市民会議tel(845)7479



平和の尊さを学ぼう

秋田市平和イベント

8月21日(月)午後1時30分~3時30分
アルヴェ2階多目的ホール

対象 小学5年生~高校生

7月に長崎市に派遣された小・中学生の体験発表、途上国の問題を考えるゲーム、青年海外協力隊との国際テレビ会議などを行います。定員50人。

申し込み 8月18日(金)まで
企画調整課tel(866)2033



第21回秋田国際

ファミリーマラソン大会

9月23日(土)八橋陸上競技場午前9時スタート

小学生以上ならどなたでも参加できます。3.5kmと10kmの2コース。

参加料 一般2,500円 小中高校生1,000円 ファミリーペア3,000円

申し込み 8月25日(金)までファミリーマラソン大会
実行委員会事務局((株)ウィンドウ内)tel(823)0322

フリーマーケット同時開催 出店者募集中!

八橋陸上競技場前広場で開催します。参加無料。先着50区画。雨天中止。申し込みはアクティブクリエーションへ。tel(833)6881





リサイクル追跡隊に集まれ!

日時 8月17日(木) 午前9時～午後4時30分

会場 秋田運送(株)、自然科学学習館

小学4年～6年生のお子さんと保護者が対象。廃食用油がどのように軽油の代替燃料になるか! 廃食用油を使ったらうそく作りにも挑戦。無料。先着30人。

申し込み 8月2日(水)から環境企画課tel(863)6632

ふるさと心 民謡をどうぞ



日時 8月3日(木)・4日(金)
午後1時～3時

会場 旧金子家住宅(民俗芸能伝承館隣り)

唄い継がれている秋田民謡を、秋田市民謡連盟のかたがたが披露します。直接会場へ。入館料100円。中学生以下無料。

問い合わせ 民俗芸能伝承館tel(866)7091

中華料理フルコース 豚ヒレのカレー焼きほか。先着男女ペア10組。
日時 / 8月26日(土)午前10時15分～午後1時30分 材料費 / 3,000円

みなと女性セミナー公開講座

女性が対象です。懐かしい童謡・唱歌を歌って楽しもう。直接会場へ。詳しくは土崎公民館tel(846)1133
日時 / 8月8日(火)午前10時～正午
会場 / 土崎公民館 受講料 / 無料

夏野菜の漬物教室

日時 / 8月30日(水)午前10時～正午
会場 / 南部公民館
定員 / 先着18人 材料費 / 500円
申し込み 8月2日(水)午前9時から南部公民館tel(832)2457

秋田テルサの講座

秋田テルサで開きます。申し込みは8月2日(水)午前10時から秋田テルサtel(826)1800

8月の料理教室 時間は午前10時～午後1時。受講料は各1,700円(は2,200円)。定員各24人。

カボチャのデザート = 18日(金)

ご飯がすすむ元気おかず = 21日(月)

中華風柔らかステーキ = 23日(水)

絵巻寿司 = 25日(金)

敬老の日の純和食料理 = 30日(水)

脳を活性化させる料理 = 31日(木)

お盆用フラワーアレンジ 8月11日(金)午前10時30分～正午。受講料2,500円(花代含む)。定員20人。

創業チャレンジセミナー

事例発表や、創業支援制度の紹介。
日時 / 8月26日(土)午後1時30分～4時
会場 / ホテルメトロポリタン秋田 定員 / 先着40人 受講料 / 無料
申し込み 8月21日(月)まで秋田県中小企業団体中央会tel(863)8701

コールセンター実践科

対象 / コールビジネス・窓口業務な

どに就職を希望するかた
日時 / 9月1日(金)から10月27日(金)までの平日、午前9時～午後4時
会場 / 秋田技術専門学校職業訓練センター 受講料 / 無料 定員 / 16人(応募多数の場合は先着20人から選考)
申し込み 8月21日(月)まで秋田技術専門学校tel(895)7166

現在、五木寛之を読む

明德館の北条常久館長を講師に、五木寛之の作品を味わいます。無料。
日時 / 9月13日(水)・20日(水)・27日(水)、午前10時30分～正午
会場 / 土崎図書館 定員 / 先着50人
申し込み 8月8日(火)午前10時から土崎図書館tel(845)0572



催し物

こわ～いおはなし会

小学生以上が対象。おはなしおぼさんが話します。無料。直接会場へ。詳しくは土崎図書館tel(845)0572
日時 / 8月9日(水)午前10時30分～11時30分 **会場** / 土崎図書館

ジュニアフレンドシップゴルフ大会

リバーサイドスタッフと対決しよう! 参加無料。賞品あり。
対象 / 小学～高校生で、リバーサイド18ホールのプレー経験があり、スコアを数えられるかた
日時 / 8月10日(木)午前9時30分～
会場 / 秋田リバーサイドグリーン
申し込み 8月8日(火)まで秋田リバーサイドグリーンtel(829)0223

おはなしのしずく講演会

児童文学者の斎藤惇夫さんが「生きる喜びを子どもたちと共に」と題し講演。入場無料。先着120人。
日時 / 8月27日(日)午後1時30分～3時30分 **会場** / アトリエもさだ

申し込み はがきかファクスで、住所、氏名、電話番号を書いて、8月10日(木)まで、〒010-1632秋田市新屋大川町12-26 新屋図書館おはなしのしずくtel(828)0484
ファクス(828)9700

コールセンター見学会

日時 / 8月18日(金)午前8時45分～午後零時30分 **会場** / コーセー化粧品販売ほか 参加料 / 無料 定員 / 20人(応募多数の場合は抽選)
申し込み 往復はがき、Eメール(件名は「コールセンター見学申し込み」)で、住所、氏名(1通2人まで)、年齢、電話番号を書いて、8月10日(木)まで、〒010-8560秋田市役所工業労政課tel(866)2114
Eメール: ro-inpr@city.akita.akita.jp

秋田中央道路の親子見学会

駅東のシールドトンネル、お堀下の地下空間を見学。参加無料。**日時** / 8月19日(土) 午前10時～午後2時～ 定員 / 各50人
申し込み 往復はがき、ファクスで住所、氏名、大人・子どもの参加人数、電話番号を書いて、〒010-0864秋田市手形住吉町1-9 秋田中央道路建設事務所「親子見学会係」ファクス(837)8853・tel(837)8851

土崎市民大盆踊り大会

仮装大歓迎。雨天時は翌日に延期。
日時 / 8月17日(木)午後6時30分～
会場 / 土崎小学校グラウンド
問い合わせ 秋田みなと振興会 tel(845)2264

なつメロ・紅白歌合戦

県内36組のかたがたが歌う、東海林太郎などのなつメロに酔おう。前売り券販売中。詳しくは実行委員会の後藤さんへ。tel(845)7039
日時 / 8月19日(土)午後1時～ **会場** / 県児童会館 入場料 / 1,000円

情報チャンネルa

少年の日のあの夏の遠花火 ヒサト



講座

アルヴェで科学!

科学ワークショップ アルヴェ5階の自然科学学習館で、おもしろ実験や工作。8月5日(土)・6日(日)は市内中学校の科学部員が、9日(水)・10日(木)・11日(金)は小学校教員が講師を務めます。参加無料。時間は午前10時～午後3時。

不思議アートのぞき箱を作ろう

会場はアルヴェ2階の多目的ホール。小学4年生以下は保護者同伴。材料費500円。定員各30人。申し込みは、8月2日(水)午前9時から自然科学学習館tel(887)5330
大型立体万華鏡と手のひらサイズ万華鏡 8月12日(土)午後1時～手のひらサイズ万華鏡 8月13日(日)午前10時～午後零時30分～

レンガで工作教室

ミニレンガを使ってペン立てや小物入れ、フォトフレームなどを制作。対象/小学4年～中学2年生(保護者も参加可) 日時/8月9日(水)午前9時30分～正午 会場/赤れんが郷土館 参加料/1人500円 定員/先着20人

申し込み 8月2日(水)午前9時30分から赤れんが郷土館tel(864)6851

グラスアート体験

きれいなスタンドグラス風ペン立てを作ろう! 材料費800円。

対象/小学3年～中学3年生 日時/8月12日(土)午前10時～正午 会場/土崎公民館 定員/20人

申し込み 8月2日(水)から土崎公民館tel(846)1133

史跡秋田城跡発掘体験

対象/小学5年・6年生 日時/8

月10日(木)午前10時～正午 集合場所/高清水の秋田城跡調査事務所 参加料/無料 定員/先着15人

申し込み 8月2日(水)午前8時30分から秋田城跡調査事務所

tel(845)1837

親子でカヌー体験

雄和の種沢りんご園内船着場からダリア園まで雄物川下り。先着10組。

対象/小・中学生と保護者 日時/8月20日(日)午前9時～午後2時 参加料/1組(3人まで)2,500円

申し込み 8月3日(木)から土崎公民館tel(846)1133

けやき大学・七宝焼き教室

対象/60歳以上のかた 日時/9月1日(金)から12月15日(金)までの金曜日に8回、午後1時30分～3時30分 会場/市老人福祉センター 定員/20人(応募多数の場合は抽選) 材料費/1回1,000円

申し込み 8月7日(月)まで市社会福祉協議会tel(862)7445(平日午前10時～午後3時)

陶芸に挑戦!

七輪で陶芸 大人が対象です。秋田駅から送迎バスあり。定員20人。

日時/8月26日(土)午前10時～午後3時 会場/太平山自然学習センター 参加料/1,000円(昼食含む)

申し込み 8月7日(月)から太平山自然学習センターtel(827)2171

陶芸体験講座 日時/9月13日(水)から10月11日(水)の毎週水曜日、午前9時30分～正午 会場/河辺式田にある不銜窯(ふげんがま) 材料費/実費 定員/先着20人

申し込み 8月2日(水)から河辺公民館tel(882)5311

青少年教室

市内在住・在勤・在学の30歳代までのかたが対象です。会場はサンパ

ル秋田。無料。先着各20人。申し込みは8月3日(木)午前9時から市勤労青少年ホームtel(824)5378

ストレス解消レッスン2 役に立つ、ストレス解消策。8月30日(水)午後6時30分～8時30分、9月6日(水)午後7時～8時30分の2回
2Daysビジネスストレス 接客マナー、電話対応など。9月4日(月)・11日(月)、午後7時～8時30分

IT講習へどうぞ

初めてのパソコン 対象/再就職をめざす、パソコン初心者 日時/8月22日(火)・29日(火)、午前10時15分～午後4時15分 会場/サンパル秋田 テキスト代/530円 定員/12人(応募多数の場合は抽選)

申し込み 往復はがきに講座名、住所、氏名、電話番号を書いて、8月8日(火)(消印有効)まで、〒010-0921大町二丁目3-27 女性学習センターtel(824)7764

ゆっくりワード入門 対象/マウス操作ができる初心者 日時/8月30日(水)・31日(木)、午前9時30分～午後4時30分 会場/西部公民館 受講料/無料 定員/10人(応募多数の場合は抽選)

申し込み 往復はがきに講座名、住所、氏名、年齢、電話番号を書いて、8月15日(火)(必着)まで、〒010-1631新屋元町15-14

西部公民館tel(828)4217

女性学習センターの講座

サンパル秋田で開きます。申し込みは8月2日(水)午前9時から女性学習センターtel(824)7764

親のためのセミナー 幼稚園児、小・中学生をもつ親が対象。「子どもはどのように振る舞いを学ぶのか」を秋田大学教授の森和彦さんが講演。託児あり(10人まで)。無料。日時/8月25日(金)午前10時15分～正午 定員/先着20人

毎月一回、市内で見ることが出来る旬の草木の開花情報をお届けするこのコーナー。四季折々の花を探しに出かけ、秋田の美しい季節を感じてみましょう。



8月が見ごろの花

キツネノカミソリ

開花予定日 8月10日ころ

天候によって、開花日が若干ずれることがあります。

早春に出る細長い葉は、しばらくすると枯れ、一度姿を消したかと思うと、夏に一気にオレンジ色の花が咲きます。名前の「キツネ」は出たり消えたりと化かされたようなことから、「カミソリ」は葉の形から付けられたようです。

ユリに似た6弁の花を3～5個咲かせます。ヒガンバナの仲間です。

問い合わせ 公園課tel(866)2445

千秋公園

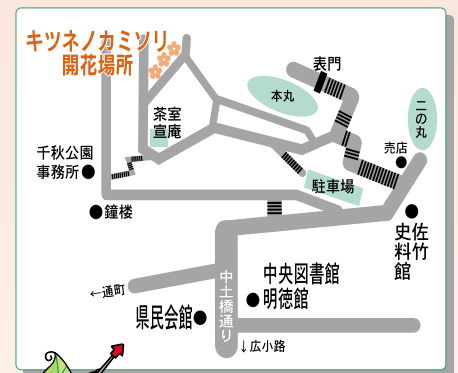

千秋公園内の茶室「せんあん宣庵」脇の斜面に咲いています