



7月15日、御所野にある弥生っこ村で行われた炬火採火式 ➡ 7ページ

広 報
あきた

市民の生活情報誌

開けてびっくり、ごみ袋

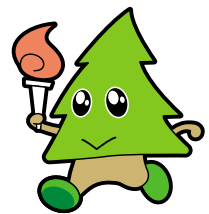

2007秋田わか杉国体まで
あと57日

- 4 後期高齢者医療制度
- 6 市長ほっとコラム「プロ不在の危うさ」
- 7 国体情報...炬火採火式、ライフル射撃選手紹介ほか
- 8 市役所
から
お知らせ あきた市民カード 景観マップをつくりませんか
市職員採用試験(高卒程度) 地震対策 大丈夫ですか？
- 12 すこやか子育て支援事業 育児コーナー
- 14 新屋表町通りににぎわいを 健康
- 15 情報チャンネルa 大正寺おけさ ほか

2007 平成19年 編集発行 秋田市広報課
8月3日号 NO.1654 毎月第1・第3金曜日発行



家庭ごみの袋の中身。

どんなごみが一番多い？

地域によって違いはある？

市環境部では、

家庭ごみとしてどんなものが捨てられているか、

袋の中身の調査をしました。

開けてびっくり、 ごみ袋…



生ごみ



プラスチック

紙類

今回の調査では、
南部地区の生ごみが一番多かった！
果たして次回は？

家庭ごみの袋の中身(重さの割合)

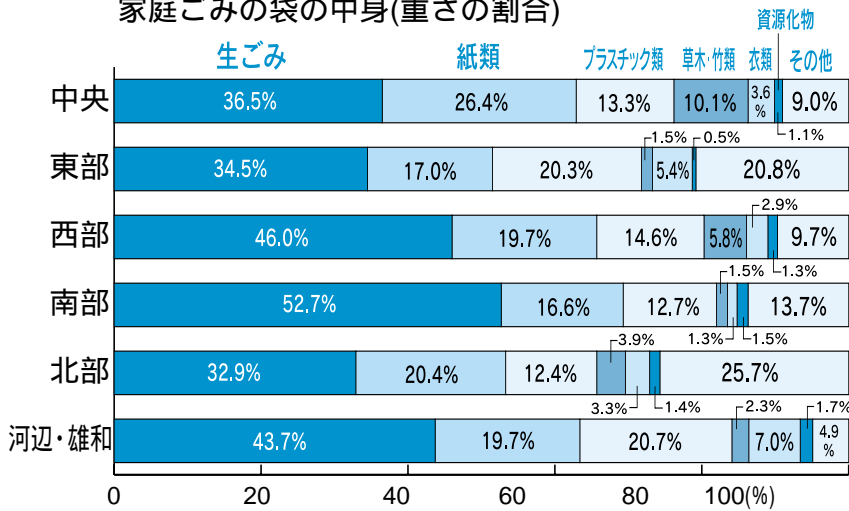

「生ごみ」がダントツ第1位

家庭ごみの調査は、ごみの減量とリサイクル推進の基礎データとするために行ったものです。五月三十一日と六月一日に収集した家庭ごみの袋の中から、中央・東・西・南・北・河辺・雄和の地域ごとに、それぞれ十個程度選んで開封。「生ごみ」「紙類」など十一種類に分類し、種類ごとに重さを量りました。

地域によってそれほど大きな差は見られませんでした。地域でもっとも大きな割合だったのは、やはり「生ごみ」。南部地域の五二・七パーセントを最高に、全体の約四割を占めました。今回調査したごみ袋一袋の重さが平均四・六キロでしたから、袋の中の一八キロが「生ごみ」ということとなります。

分別のルール違反は ごくわずか

ごみの分別は、ほぼ合格点。ペットボトルや空きびん、空き缶などの資源化物の混入はほとんどありませんでしたが、紙箱や封筒など、再生できる紙類が多く含まれていたのが残念なところです。

このごみ袋の調査は、このあと夏、秋、冬にも行う予定です。

エコアちゃんの 環境貯金箱作戦



残念!
貯金が...

中間報告!

今年度の環境貯金
225万7千円

6月の家庭ごみなどの量は、基準年度(平成14年度)の6月と比べ362トンの増え、貯金が41万7千円減ってしまいました。

お盆の供え物は指定場所へ

8月16日(木)は精霊流しが行われます。下記の橋のたもとなどにむしろを敷きますので、供え物は指定ごみ袋に入れて当日の午前中に出してください。決められた場所以外には置かないようご協力ください。

精霊流し指定場所

秋田地域(旧秋田市)	
旭川筋	堂ノ下橋、水源地跡地入口橋、山内橋、藤倉橋、松原橋、添川橋、新藤田橋、旭川橋、にぎりかわはし、中島鉄橋、新中島橋、保戸野新橋、保戸野川反橋、鷹匠橋、とおりまちはし、一丁目橋、二丁目橋、三丁目橋、四丁目橋、五丁目橋、下新橋、刈穂橋、川口橋、旭橋、新旭橋、新川橋
秋田運河	勝平新橋
太平川筋	地主橋、仁部橋、三吉橋、館の越橋、本町橋、木曾石橋、八田橋、旧八田橋、松崎橋、広面一号橋、広面桜橋、桜大橋、横森橋、才八橋、百石橋、太平川橋
猿田川筋	御茶屋橋、猿田川橋、御鷹野橋、下水道汚水中継ポンプ場橋(左右)、開橋、開一号橋、開二号橋
草生津川筋	八柳橋、向山橋、草生津川橋、高野橋、三千刈橋、三本橋、イサノ橋、大道東橋、面影橋、やばせ橋、外旭川新橋
雄物川筋	秋田大橋、雄物新橋、秋田南大橋
新屋地区	西中学校前新屋排水路
仁井田地区	猿田川端橋、庚塚橋、福島橋、目長田古川橋、下久保古川橋、下久保新橋、御野場新橋、新中島橋
金足地区	黒川橋、片田中橋、福田橋、吉田多目的研修センター前、高岡新橋、浦山ふれあい広場入口、堀内橋、旧岩瀬橋
飯島地区	飯田街道(西袋ポプラ団地入口排水路橋)
新城川筋	五十丁橋、新城川橋、堀川大橋、飯島川端橋
下新城地区	笠岡公民館前、笠岡橋、堰根公民館前、岩城消防器具置き場前、榎の木公民館前、下小友消防器具置き場前、上小友公民館前、長岡町内入口、青崎消防器具置き場前、幸町町内入口
土崎地区	雄物岸街区公園(土崎港西二丁目4)
上北手地区	荒巻橋、苗代沢橋
下北手地区	新桜谷地橋、赤平橋
御所野地区	御所野小学校プール脇の遊歩道
浜田地区	浜田地区コミュニティセンター前
四ツ小屋地区	城下当場公園の橋、下丁公民館の橋
河辺地域	
三内川筋	砂子淵橋、わたのは橋、飛沢橋(繋沢側)
岩見川筋	松沢橋(鶴養)、新川橋、東橋、台橋、野崎橋、岩見大橋、大沢橋、赤平橋、和田大橋(坂本)、式田橋、中の橋(戸島)、豊成橋
杉沢川筋	杉沢1号橋
神内川筋	奥出橋、神内橋
梵字川筋	畑ノ沢橋、河辺中学校橋、榊表橋、菜葉野橋
雄和地域	
雄物川筋	新波橋、中川橋、水沢橋、黒瀬橋
岩見川筋	本田橋、芝野橋
雄和地区	新不動橋、白山橋、繋橋、銅屋橋、相川橋、平尾鳥橋
沖村地区	沖村2号橋

問い合わせ 環境業務課tel(863)6631



意外と知らない ごみ捨てルール

ペットボトルは軽くすすいで「資源化物」へ。ラベルは、はがさなくても結構です。ペットボトルのキャップ(ふた)は「家庭ごみ」ですので、お間違いなく...

空きびんは「資源化物」ですが、割れたびんや化粧品のびんは「家庭ごみ」です。

シャンプー、洗剤、ソースなどのボトルは「資源化物」ではなく「家庭ごみ」です。



ごみ収集日の前日(特に夜)にごみを出すのはルール違反です。ごみは収集日の午前6時から8時までに出しましょう。

粗大ごみを捨てる時は、ごみの縦・横・高さを測ってから、専用の電話番号へ。
粗大ごみ専用電話tel(839)2002
(受付時間：平日午前9時～午後4時)

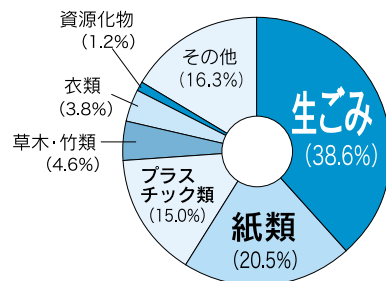

今回の調査結果は、市のホームページでもご覧いただけます。
<http://www.city.akita.akita.jp/city/ev/tr/>

ごみ減量推進課 ☎(866)2943

最も重さの割合が大きかったのが「生ごみ」です。水切りをしっかりと行うことで、ごみの重さはぐーんと減ります。「ぎゅっと、もつひとしぼり!」を実践しましょう。紙を捨てる時もちょっと気遣いを。テイスシユペーパー、写真、セロハンなどの紙は再生できませんが、お菓子の紙箱、ダイレクトメール、封筒、包装紙、紙袋などは再生できます。雑誌などに挟むか、紙袋に入れてしぼり、資源化物の収集日に出しましょう。

減量のカギは「水切り」と「紙」

来年4月から 75歳以上のかたの 医療制度が変わります



75歳以上のかたは現在、「老人保健」で医療を受けていますが、来年4月からは、現在加入中の国保などを脱退し、新しくできる「後期高齢者医療制度」に移ります。

75歳以上のかた 全員が対象です

現在
老人保健の受給者証をお持ちのかた

75歳以上のかた
一定の障害がある
65歳以上のかた



来年4月から

後期高齢者医療 制度の被保険者

現在、75歳以上のかた(後期高齢者)は、病院にかかったとき「老人保健医療制度」で医療を受けています。この制度は昭和58年に施行された後、高齢化に対応するため患者負担を引き上げたり、公費の負担割合を増やしたりすることで続いてきました。しかし、老人保健の医療費は、平成16年度の国民すべての医療費約32兆円のうち、その3分の1に当たる約11兆円にまでふくらんでいます。老人医療費には、公費のほか、高齢者と現役世代の保険料が充てられています。高齢者自身と現役世代が、

医療費の負担割合を明確化

現在の老人保健医療

75歳以上のかたの医療費	
老人拠出金(5割)	公費(5割)

↑ 拠出金

国保・被用者保険

↑ 保険料

国民健康保険や被用者保険などのすべての被保険者(75歳以上含む)



来年4月からの後期高齢者医療

75歳以上のかたの医療費	
現役世代(4割)	公費(5割)

保険料(1割)

↑ 支援金

国保・被用者保険

↑ 保険料

75歳以上のかた

0~74歳のかた



不公平感をなくすため 財源の負担割合を明確に

「後期高齢者医療制度」の財源は、患者負担を除くと、公費(国、県、市町村の税金)5割、現役世代が納めている国民健康保険や被用者保険からの支援4割、75歳以上の高齢者からの保険料1割となります(右図参照)。

運営は新たに設立した 県全体の広域連合で

今の老人保健制度の運営主体は各市町村ですが、高齢者の医療費を将来にわたって安定したものにしておくため、後期高齢者医療制度の運営は、県内すべての市町村でつくる



1,000円分の券が600円！ バス券が安くなる 優遇制度をどうぞ

満70歳以上のかたは、秋田中央交通が運行する路線バス(高速バス・定期観光バスを除く)で利用できる1冊千円分の高齢者専用回数券(ゆうゆう乗車券)を、1冊600円で、月7冊まで買うことができます。

購入には「高齢者バス優遇資格証明書」が必要です。まだお持ちでないかた、有効期限が切れているかたは、下記の窓口で申請・更新を。

介護・高齢福祉課tel(866)2095

申請窓口
(平日のみ)

介護・高齢福祉課 土崎支所 新屋支所
アルヴェ市民サービスセンター
河辺市民センター 雄和市民センター
各地域センターと岩見三内・大正寺連絡
所でも受け付けて、取り次いでいます。



水中運動で 介護予防！

はつらつくらぶ

水中運動やストレッチ、筋力トレーニングなどで体を鍛えて、介護予防に役立てましょう！ 無料送迎バスも出ます。運動後に温泉も楽しめます。

対象 65歳以上のかた(要支援・要介護のかたを除く)。水中運動などの未経験者、高齢者を優先します

会場時間 ザ・ブーン 午前10時～午後3時
ユフォーレ 午前10時～午後3時30分

参加費 1回につき400円(昼食は自己負担)

定員 選考により、各コースともザ・ブーンが30人、ユフォーレが25人

コース名	実施日
ザ・ブーン 第1コース	10月15日(月)・29日(月)、11月12日(月)・26日(月)、12月10日(月)・24日(月)
	10月22日(月)、11月5日(月)・19日(月)、12月3日(月)・17日(月)、1月7日(月)
ユフォーレ 第3コース	9月3日(月)、10月22日(月)、11月5日(月)・19日(月)、12月3日(月)・17日(月)
	9月14日(金)、10月26日(金)、11月9日(金)・30日(金)、12月14日(金)・21日(金)

送迎バス 第1・2コースは秋田駅東口 ザ・ブーン、第3コースは秋田駅東口 ユフォーレ、第4コースは雄和 河辺畑谷 戸島 岩見 ユフォーレ

申し込み

8月10日(金)まで介護・高齢福祉課tel(866)2095



いつまでも安心して暮らせるように(一つ森公園)

「秋田県後期高齢者医療広域連合」が広域的に行います。

広域連合では県内の市町村役場から派遣された職員たちが、被保険者の認定や保険料の決定など、制度の運営全般を行います。

その一方で窓口業務は、住民にいちばん身近である市町村が行います。秋田市のかたの保険料の徴収や申請の受け付けなどは秋田市役所で行います。

保険料は 所得に応じて負担

保険料は、被保険者全員が頭割り負担する「均等割額」と、所得に

応じて負担する「所得割額」の合計です。所得の低いかたは、その水準に応じて均等割額も軽減されます。保険料は秋田県内なら、どの市町村に住んでいても同じ金額になります。

お医者さんにかかるときの 自己負担は変わりません

病院で払う自己負担の割合は、今と変わらず1割です(現役世代並みの所得のかたは3割)。また、1か月の自己負担額の上限も設けられません。

さらに、医療費の自己負担額と介護保険の自己負担額の合計が高額になったときに負担を軽くする制度を、

新しくつくります。保険料の具体的な金額など、詳しくは今後の「広報あきた」でお知らせします。



問い合わせ

秋田県後期高齢者医療広域連合
tel(838)0610

<http://www.akita-kouiki.jp/>

障害福祉課医療福祉室
tel(866)2513

秋田市ホームページで市長の動向や記者会見の内容などをお伝えしています。
<http://www.city.akita.akita.jp/>

市長のほっこりコラム

市長 佐竹敬久



7月8日の秋田市消防団消防操法大会で

プロ不在の危うさ

最近、悪質な犯罪とは異なるもの、さまざまな重大な問題や痛ましい犠牲者が出る大事故が頻発しています。

それらの出来事がある角度から見ると、共通したひとつの側面があるように感じられます。

それは、プロの不在、あるいは関わった人のプロ意識の希薄さです。

東京の温泉のメタンガス爆発を例にとれば、ほんの初歩的な科学知識があれば危険性があることはすぐ分かり、多重安全システムは不可欠との結論に達したはずですが、責任分担が明確でなかったという次元以前の問題として、施工・管理に携わった人に問題意識が生じなかったとすると、素人の仕事ということになります。

もし、分かっている経費削減のために手を抜いたというのであれば、経営者とともに、関係者はプロの風上にも置けないということになります。

新興の急成長企業の福祉産業部門の不祥事も、プロ不在そのものです。

従業員は介護のプロですが、経営陣には金もつけのプロはいても福祉のプロはいないようでした。福祉の



何事にも、プロの目、プロの技術が大切です。
(川尻町大川反の(株)船木鉄工所)

プロであれば、当然に民間事業者としての健全経営を追求しつつも、福祉という公共的側面を担う立場としての一定の問題意識が働くものではなかったかと思えます。

年金記録の問題も年金を扱うプロとしての意識の欠如から生じたものといっても過言ではないでしょう。

公務員の仕事にもミスはあるものの、あまりの「わっばか仕事」、上から下まで、よくぞ給料をもらっていた

ものと言わざるをえません。

我が秋田市役所においても、いささかプロらしからぬことが間々散見されますので、他山の石として職員のプロ意識の徹底に努めます。

さて世の流れは、現場無視の改革病が蔓延し、規制緩和による過度な自由競争、不安定な雇用制度への移行や経費削減のための熟達者の軽視などにより、責任を担える知識・経験を積み重ねたプロの存在という面が危惧される状況になってきました。

プロという言葉は、芸能やスポーツの世界だけのものではありません。

社会は多くの分野のプロの存在で成り立っています。職人さんであれ、学者や公務員であれ、それぞれの知識・経験、技術・技能により、仕事への誇りと責任を持って社会の一員としての役割を担うからこそ、社会が前に進むのではないのでしょうか。

多くの国々がプロの育成を国家目標としているとき、何故こうなったのか責任の所在はどこにあるにせよ、日本がプロ不在の国になりつつあることに危うさを感じるこの頃です。

秋田わか杉国体まであと57日！

国体迫る！

国体本番に向け頑張っている選手や、まごころいっぱい为国体にしようと活動している人たちを紹介します。

ライフル射撃

金昌千世さん

(秋田県警察機動隊 43歳)



ライフル射撃は的の中心(10点)を狙い、弾の当たった場所の点数の合計で争う競技です。高い集中力を必要とする競技で、射撃台に立った瞬間から勝負は始まっています。現在は、国体本番で緊張しないように、常に本番をイメージしながら練習に励んでいます。

全国から集まった選手が、今まで努力してきたことすべてを1発1発にこめて競う大会。みなさんもその緊張感をぜひ生で味わってください。



25メートル先の的に神経を集中



ご協力ありがとうございます



国体のライフル射撃競技に陸上自衛隊第21普通科連隊のみなさんに協力していただくため、7月10日、「覚書交換式」が行われました。日ごろ銃器を扱っている自衛隊のみなさんのおかげで、ライフル射撃競技会を安全に進行することができます。



まごころで選手を歓迎します



きれいな花で迎えます

市内の小中学校では、全国から集まる選手たちをきれいな花で迎えるため、競技会場に飾る花をプランターに入れて育てています。7月18日、金足西小学校では、プランターに張るシールを作成。「全力でがんばって！」「秋田を楽しんで

ください」など心のこもったメッセージを書きました。子どもたちの優しい気持ちが競技場を温かく包んでくれそうです。

スギッチマスコットをどうぞ

太平中学校では、PTA活動の一環として、親子でフェルト製のスギッチマスコットを作りました。出来上がったマスコットは、サッカーとラグビーの16チームへプレゼントする予定です。いろいろな表情、いろいろなポーズをしたスギッチ。国体の選手たちにとって秋田のいい記念になることでしょう。



国体のシンボル 炬火灯る



8月5日は竿燈大通りで炬火リレー

7月15日、御所野の地蔵田遺跡・弥生っこ村で、国体の「炬火採火式」が行われました。「炬火」とはオリンピックの聖火にあたるものです。観衆約600人が見守る中、弥生っこ村のボランティアのみなさんが、大型マイギリを使った昔の方法で火を起こしました。

8月5日(日)は竿燈まつり会場から市役所まで、この火を使って、総勢78人のリレー隊が「大会旗・炬火リレー」を行います。午後6時40分スタート。ぜひご覧ください。

人口 19.7.1 現在
 ()内は前月比
 人口 / 330,008人 (- 202)
 男 / 156,141人 (- 141)
 女 / 173,867人 (- 61)
 6月分・出生 188人
 ・死亡 224人
 ・転入 484人
 ・転出 650人
 世帯 / 132,477世帯 (- 45)



INFORMATION

市役所からのお知らせ

年金記録の確認は 社会保険事務所で

秋田社会保険事務所では、年金記録をオンラインで確認できる専用相談窓口を設けています。受付時間など、詳しくはお問い合わせください。

確認に必要な物

年金手帳など年金番号が確認できるもの
 本人以外のかたは、委任状と、運転免許証など代理人の本人確認ができるもの

年金記録がなかったかたは...

確認した結果、納めたはずの年金記録がないときは「年金記録確認第三者委員会」へ申し立てができます。申し立ては社会保険事務所ですべて受け付けます。

注意!

「申し立て」は、社会保険事務所でも年金記録を確認してからでないとできません。

問い合わせ

秋田社会保険事務所tel(865)2391

1 特別弔慰金の請求は 平成20年3月31日まで

左記の対象のかたに「特別弔慰金」が国から支給されます(額面40万円、10年償還の記名国債)。請求期限は来年の3月31日です。期限を過ぎると、法律により特別弔慰金を受ける権利が消滅します。まだ請求していないかたはお早めにごとぞ。

支給対象者 戦没者等の死亡当時のご遺族に、平成17年4月1日時点で公務扶助料や遺族年金などを受けていたかたがいない場合、次の順番で先のかた、お一人
 1... 戦傷病者戦没者遺族等援護法による「弔慰金」の受給権者
 2... 戦没者等の子
 3... 戦没者等と生計関係があった、父母 孫 祖父母 兄弟姉妹
 4... 3の対象者以外の 父母 孫 祖父母 兄弟姉妹

2 戦没者の慰霊と 平和を祈る黙とうを

5... 1... 4の対象者以外の3親等内の親族戦没者等の死亡まで引き続き1年以上、生計関係があったかたに限る) 請求窓口 福祉総務課(福祉棟2階)、河辺市民センター、雄和市民センター 問い合わせ 福祉総務課地域福祉推進室☎(866)2494

広島市と長崎市に原爆が投下された日と終戦の日、河辺・雄和地域を含む市内すべての消防署、出張所、分署で1分間サイレンを鳴らします。
 戦没者のめい福と恒久平和を祈り、1分間の黙とうを捧げましょう。
 サイレンが鳴る日時
 ・広島市の原爆 8月6日(月)午前8時15分
 ・長崎の原爆 8月9日(木)午前11時2分
 ・終戦の日 8月15日(水)正午
 問い合わせ 福祉総務課地域福祉推進室☎(866)2494

3 8月4日(土)・5日(日) 仲小路の一部を 歩行者天国に

仲小路振興会と共同でモール化(車両通行止めの商店街にすること)の社会実験をするため、竿燈まつり期間中の8月4日(土)と5日(日)の午前11時~午後8時、仲小路の一部を車両通行止めになります。ご協力をお願いします。

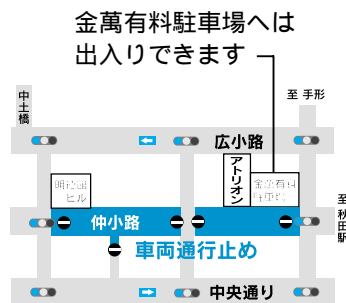

問い合わせ
 まちづくり整備室
 tel(866)2156

4 特定疾患医療受給者証 更新は9月末日まで

「特定疾患医療受給者証」をお持ちのかたへ「更新のお知らせ」を送りました。更新の受け付けは9月末日までです。期限を過ぎると更新として扱えませんので、手続きはお早めにお願います。

現在、受給者証を持っているのに保健所から「更新のお知らせ」が届いていないかたは、健康管理課へご連絡ください。

Look!

災害遺児にあたたかい手を... 事故や災害で保護者を亡くした遺児を支援するため、みなさんからの寄附金を募集しています。詳しくは、(財)秋田県災害遺児愛護会へ。tel(864)2717

8月10日(金)まで 夏の交通安全運動実施中!



自動車、自転車を運転しているとき携帯電話で通話やメールをするのは、たいへん危険です。絶対にやめましょう!

情報公開、個人情報保護のご相談は市民相談室へ

市では、より公正で開かれた市政を進めるため情報公開制度を設け、市が保有する情報を広く公開、提供しています。また、個人情報保護制度では、市が保有している個人情報を保護し、適正に取り扱うためのルールを定め、自己の個人情報の開示、訂正および利用停止請求をする権利を保障しています。情報公開や個人情報についての相談や開示請求は、市役所1階の市民相談室で受け付けています。

また、市民相談室、河辺・雄和市民センターにある資料閲覧コーナーでは、市政に関する資料や各種刊行物を自由にご覧いただけます。

平成18年度の処理状況

公文書 開示請求	請求 件数	処理状況				取り 下げ	未処理 (※)
		開示	部分開示	不開示	不存在		
	50	9	24	0	14	2	1

開示請求のおもな内容...市職員の処分に関するものなど
未処理は、年度末の請求のため19年度に繰り越されたもの

保有 個人情報 開示請求	請求 件数	処理状況				取り 下げ	
		開示	部分開示	不開示	不存在		
	16	9	6	0	0	1	0

開示請求のおもな内容...カルテに関するものなど

公文書の開示を請求できるかた

市内に住んでいるかた 市内の事務所に勤務しているかた 市内に事務所がある個人や法人、団体
市内の学校に在学しているかた 市が行う事務事業に利害関係のあるかた 市が保有している自分の情報の開示請求などは、誰でも行うことができます。

制度の対象となる機関

市長、教育委員会、選挙管理委員会、公平委員会
監査委員、農業委員会、固定資産評価審査委員会
上下水道事業管理者、消防長、議会

対象となる公文書

制度の対象となる機関の職員が仕事で作成したり、取得したりした文書や図画、写真、フィルム、電磁的記録(磁気テープ、磁気ディスクなど)などで、平成10年4月1日以降(電磁的記録は平成17年7月1日以降)に事務処理が終わり、管理しているもの

問い合わせ 市民相談室情報公開担当tel(866)2272

大町の旧金子家
住宅(平成17年度
都市景観賞受賞)



あなたのおすすめ
教えてください

景観マップ作りませんか

市ではみなさんと一緒に、市内の良好な景観をマップにして市内、市外へPRしたいと考えています。

そこで、各地域の景観についてみなさんと話し合うミーティングを開きますので、おすすめの景観の写真をお持ちのうえ、ぜひご参加ください。

なお、ミーティングの結果は、来年度に策定する「(仮称)秋田市景観計画」に反映します。

対象 各地域にお住まいのかた 定員 各30人

日程と会場	開催日時	会場
東部地域	8月27日(月)	東部公民館
南部地域	8月30日(木)	南部公民館
西部地域	9月5日(水)	西部公民館
北部地域	9月7日(金)	土崎公民館
中央地域	9月11日(火)	サンパル秋田
河辺地域	9月14日(金)	河辺地域活動センター
雄和地域	9月19日(水)	雄和地域活動センター



いずれも時間は午後6時30分～8時30分

申し込み 各開催日の前日まで、
都市総務課都市環境担当tel(866)2332

5 「あきた市民カード」 を作りませんか!

「あきた市民カード」を作れば、住民票の写し、住民票記載事項証明書、印鑑登録証明書の自動交付機を利用できます。カードの交付は無料です。

対象 秋田市の住民基本台帳に登録されている、満15歳以上のかた
申請に必要なもの 運転免許証や健康保険証など本人確認できるもの
印鑑登録証(お持ちのかた)

申請窓口
市民課、土崎・新屋支所
アルヴェ市民サービスセンター
河辺・雄和市民センター
岩見三内・大正寺連絡所
自動交付機がある場所
市役所正面玄関
土崎支所、秋田テルサ
アルヴェ市民サービスセンター
自動交付機の利用時間
平日 午前9時～午後7時
土・日、祝日 午前9時～午後5時
秋田テルサは午前9時30分から
問い合わせ 市民課
tel(866)2018

無料で交付します





7月18日、新潟県柏崎市の倒壊建物

大丈夫 ですか？ 地震 対策

新潟県中越沖を震源とする大きな地震が発生し、多数の死傷者や家屋の損壊など大きな被害が出ています。地震はいつ起こるかわかりません。各家庭でも日ごろから備えておきましょう。

飲料水・食糧は3日分備えましょう

生命を維持するのに必要な水の量は、1人1日3ℓ。飲料水と食糧は最低3日分は確保しておきましょう。



お風呂の水も有効に

お風呂の残り湯は災害時にいろいろな用途に使えます。次に入るときまで捨てずに貯めたままに。

家具に転倒防止器具をつけましょう

家具を固定する器具などが市販されていますので、家具が転倒しないよう固定しましょう。

非常時持ち出し品に工夫を

非常時に持ち出す物を2つに分けておくのも有効です。1つは災害が起こった直後の緊急避難時に持ち出すもので、リュックに軽食、飲料水を入れたペットボトル、懐中電灯、携帯ラジオなどを入れて、玄関などすぐに持ち出せる場所に置いておきます。

2つ目は、長期避難が必要となった場合に、一度自宅に取りに戻ってから使うものを準備します。インスタント食品、バケツ、カセットコンロや寝袋などの一般的なアウトドアグッズを、小屋や車のトランクなどに置いておきましょう。カセットボンベは高温多湿を避けて保管しましょう。



歯科衛生士 高卒程度(行政・消防)

市職員採用試験

受付 8月13日(月) 24日(金)

試験日 9月16日(日)

試験会場 秋田大学一般教育2号館

試験区分▶採用予定数 (職務内容)	受験資格
歯科衛生士▶1人 (専門技術的業務)	昭和47年4月2日以降に生まれたかたで、歯科衛生士免許を有し、歯科衛生士としての実務経験が通算5年以上あるかた(来春3月31日までに通算5年に達する見込みのかたを含む)
行政▶2人 (一般行政事務)	昭和58年4月2日から平成2年4月1日までに生まれたかた ※学校教育法による大学、もしくはこれらと同等と認められる学校を卒業または来春3月までに卒業見込みのかたは、高校卒業程度試験を受験できません(短期大学を卒業または卒業見込みのかたは受験できます)。
消防▶2人 (消防業務)	

試験方法 一般教養試験、作文、軽易な体力測定(消防)

受験案内書

歯科衛生士・行政の「受験案内書」は、市役所1階総合案内、人事課、土崎・新屋支所、アルヴェ市民サービスセンター、河辺・雄和市民センター、秋田市東京事務所で、消防の「受験案内書」は、消防本部総務課、各消防署、分署、出張所、秋田市東京事務所でさしあげます。必ず「受験案内書」をご覧ください。

受付期間
と場所

8月13日(月)から24日(金)まで
人事課tel(866)2012
消防は消防本部総務課tel(823)4000

食中毒から 家族を守ろう

気温や湿度が高いこの季節は、食中毒菌が増えるのは絶好の環境。食品の取り扱いに十分注意して、食中毒を防ぎましょう。



食中毒予防のための3原則!

清潔に! 食中毒を起こす菌は、魚や肉、野菜などについていることがあります。この菌が、手や調理器具を介して、ほかの食品を汚染してしまうことも。十分な手洗い、食材の洗浄、調理器具の洗浄を行いましょう。また、調理器具は洗浄後、熱湯や塩素系漂白剤などでしっかりと消毒しましょう!

迅速! 食中毒を起こす菌は、室温に放置すると大量増殖の危険が。食品は長く放置せず、加熱調理した食品もできるだけ早く食べましょう。

温度管理をしっかりと!

冷: 食中毒を起こす菌は、10℃以下になると増えにくくなります。食品は室内に放置せず、冷蔵庫で保存しましょう。

熱: 加熱も菌をやっつける有効な方法。食材は75℃で1分以上、生ガキなどの二枚貝は85℃で1分以上を目安に、中心まで火が通るように加熱しましょう。

問い合わせ

衛生検査課 ☎(883)1181

母子家庭のお母さんに 児童扶養手当



18歳になってから最初の3月31日までのお子さん(障害等級1級~2級程度があるお子さんは20歳未満まで)がいる母子家庭のお母さん、またはお母さんに代わり、お子さんを養育しているかた(お父さんを除く)は、児童扶養手当を受けることができます。

支給額

- ・お子さん1人...月額41,720円
- ・お子さん2人...月額46,720円
- ・3人以上...2人の額に、3人目以上1人につき3,000円を加算

次の場合は対象外や手当減額に

国民年金や厚生年金などの公的年金(老齢福祉年金を除く)を受けることができるかたは対象になりません。申請者や同居している扶養義務者の所得が一定額以上ある場合は、手当が減額されたり、支給されなかったりします。

8月は現況届の月です

現在手当を受給しているかたへ7月下旬にお知らせしましたので、8月中に現況届を提出してください。現況届の提出がないと8月分以降の手当を支給することができません。忘れずに提出してください。

こんな時届けて

受給者が公的年金の給付を受けたときや婚姻した(事実上の婚姻・内縁関係を含む)ときは、受給資格がなくなりませんので、すぐに届けてください。そのまま受給していると、さかのぼって手当を返還していただきます。

手続き・問い合わせ

児童家庭課tel(866)2094



福祉施設ガイドのご利用を

NPO法人あきた福祉医療ネットが、「あなたの街の福祉施設ガイド - 中央エリア版」を発行しました。秋田市を含む9市町村の、社会福祉法人が運営する老人福祉施設、身体障害者更生援護施設、知的障害者援護施設などを紹介しています。それぞれの施設の運営方針や職員体制、サービスの特色などを紹介していますので、施設を選ぶときの参考にどうぞ。県内の書店などで、1冊1,600円で販売しています。

問い合わせ

NPO法人あきた福祉医療ネット事務局tel(896)6130

介護保険料の 納入通知書をお送りします

8月上旬に、平成19年度分の介護保険料納入通知書(本算定分)をお送りします。今回の介護保険料額(所得段階)は、平成19年度の市民税の課税状況や合計所得金額などをもとに算定したものです。年間の保険料額については、納入通知書でご確認ください。

特別徴収のかたで、4月以前から引き続き年金天引きとなっているかたへは、はがきサイズの通知書を郵送します。

平成18年度中に65歳になられたかたで、一定の条件に該当するかたは、10月から年金天引きに変わりますので、納入通知書をご確認ください。

災害などで保険料の減免を希望するかたは、納期限の7日前までに申請してください(年金天引きの場合は当該月の19日まで)。

所得段階が第4段階のかたで、同一世帯に市民税課税者がいない

市民税または所得税の申告をしていない20歳~60歳のご家族がいる一の方にかたは、収入状況などについての申告をすると第2または第3段階となる場合があります。

保険料の納付は便利な口座振替をご利用ください。



平成19年度の介護保険料

所得段階	対象者	年間保険料額
1	生活保護受給者、世帯全員が市民税非課税の老齢福祉年金受給者	24,000円 (月額平均2,000円)
2	世帯全員が市民税非課税で本人の課税年金収入額と合計所得金額の合計が80万円以下のかた	36,000円 (月額平均3,000円)
3	世帯全員が市民税非課税で本人の課税年金収入額と合計所得金額の合計が80万円を超えるかた	48,000円 (月額平均4,000円)
4	本人が市民税非課税のかた	60,000円 (月額平均5,000円)
5	市民税課税者(合計所得が200万円未満)	72,000円 (月額平均6,000円)
6	市民税課税者(合計所得が200万円以上)	

平成17年度税制改正の影響で所得段階が上昇したかたについては、急激な負担の増加を抑えるため、平成18年度から平成20年度までの3年で段階的に保険料額が上がるよう調整しています(激変緩和措置)。

問い合わせ 介護・高齢福祉課tel(866)2099



保育所で遊ぼう

0歳～5歳の親子が対象です。
 時間は午前9時45分～11時。直接各保育所へどうぞ。
 土崎・港北・泉・保戸野・河辺中央
 8月7日(火)
 牛島・戸島・岩見三内 8月8日(水)

キッズ(1歳～就園前) 8月24日(金)午前10時～10時50分
 ママピクス 8月31日(金)午前10時～10時50分

キッズピクス 3歳～7歳のお子さんが対象。参加費1世帯500円。
 8月24日(金)・31日(金)、午後4時～4時50分、ユースパルで。直接会場へ。詳しくは、子育て応援Seedの佐藤さんtel080-1841-8654

すこやか広面 就学前の親子が対象です。8月27日(月)午前10時～11時30分、広面児童館で。保険料1組50円。直接会場へ。詳しくは、広面地区主任児童委員の佐々木さんtel(832)2172

ほっぺの会 就学前の親子が対象です。8月29日(水)午前10時～正午、仁井田児童館で。無料。直接会場へ。詳しくは、仁井田地区主任児童委員の田近さんtel(839)5002

とんとんクラブ 3歳未満のお子さんご家族が対象です。8月29日(水)午前10時～11時30分、下北手児童センターで。無料。直接会場へ。詳しくは、下北手地区主任児童委員の川村さんtel(834)9427

西武の無料育児相談会

妊娠中や育児の不安、発育、予防接種、離乳食などの相談に助産師が応じます。無料。直接会場へ。詳しくは、秋田西武tel(832)5111
 とき / 8月12日(日)正午～午後4時
 ところ / 秋田西武3階

幼稚園で遊ぼう!

ルーテルぱあく(ルーテル愛児幼稚園) 就園前のお子さんが対象です。プール遊び。8月20日(月)午前9時30分～11時。無料。8月18日(土)までお申し込みを。tel(828)3038
園庭で遊ぼう(こまどり幼稚園)

2歳～就園前のお子さんが対象です。8月22日(水)午前10時～11時30分。無料。申し込みは、こまどり幼稚園へ。tel(834)0968

すこやか子育て支援事業

児童家庭課
 tel(866)2094

すこやか子育て支援事業は、乳児養育支援金として、0歳児のお子さんに月額1万円を支給、保育所や幼稚園の保育料を助成する制度です。いずれも所得制限があり、お子さんの福祉医療費受給者証の「対象区分及び負担者番号」の上2ケタが「73」「74」「75」「76」のかたが対象です。



所得制限はここをチェック!

乳児養育支援金

更新

平成18年9月～平成19年7月
 生まれのお子さん

現在受給しているかたで更新が必要なかたに、8月中旬に申請書をお送りします。同封の返信用封筒で返送してください。また、郵送でなくても、9月3日(月)から、下記の受付場所で更新の手続きができます。

なお、乳児養育支援金の所得制限を確認することができる「福祉医療費受給者証」が7月末で更新されました。「新規に対象」または「対象外」となる場合がありますので、新しい受給者証をよくご確認ください。

福祉医療費受給者証の「対象区分及び負担者番号」

更新前 (有効期限 H19.7.31)	更新後 (有効期限 H20.7.31)	1万円支給の該当月	手続き
73、74、75、76	73、74、75、76	1歳の誕生日の前月分まで	更新
73、74、75、76	80	平成19年7月分まで	不要
80	73、74、75、76	平成19年8月分から	新規
80	80	該当しません	不要

新規

福祉医療費受給者証の更新により、新たに
 対象となったかた
 平成19年8月以降に生まれたお子さん

印鑑、振込口座の通帳、福祉医療費受給者証をお持ちになって、下記の受付場所で手続きしてください。

乳児養育支援金の更新・新規の手続きはこちらで

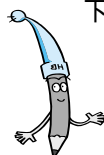

受付場所 児童家庭課、土崎・新屋支所、アルヴェ市民サービスセンター、河辺・雄和市民センター、岩見三内・大正寺連絡所

保育料助成(認可保育所・認可外保育施設・へき地保育所)

幼稚園の保育料助成は各園を通してお知らせしています

更新

現在保育料助成を受けているかた

認可保育所に入所中で更新が必要なかたに、7月中旬に申請書をお送りしています。まだ申請手続きをしていないかたは、早めに児童家庭課へ申請書を提出してください。

認可外保育施設、へき地保育所のかたには、9月に各施設を通じて申請書をお送りします。

新規

福祉医療費受給者証の更新により、
 新たに対象となったかた
 保育所に入所している1歳のお子さん
 (今年8月以降に1歳になるお子さんは1歳の誕生日の前月末までに手続きしてください)



印鑑、振込口座の通帳(認可保育所以外のかた)、福祉医療費受給者証をお持ちになって、児童家庭課で手続きしてください。入所している保育施設でも手続きすることができます。

育児

乳幼児健康診査

個人通知はしませんので、母子健康手帳別冊をよく読んで受診しましょう。別冊をお持ちでないかたは、保健予防課tel(883)1174、市民課、土崎・新屋支所、アルヴェ市民サービスセンター、河辺・雄和市民センター、岩見三内・大正寺連絡所へどうぞ。

4・7・10か月児健康診査

4・7・10か月になった日から1か月以内のお子さんを対象に、母子健康手帳別冊に記載されている市内の委託医療機関で行っています。

1歳6か月児・3歳児健康診査

下表の地区割りを確認し、ご自分の地区の日にご参加ください。都合が悪く、他の地域の日に参加したい場合は保健予防課へご相談ください。

tel(883)1174

1歳6か月児健康診査 母子健康手帳と別冊(記入して)、バスタオルをお持ちください。まだ受けていないかたも、2歳未満だと受診できます。保健予防課へご連絡を。
3歳児健康診査 母子健康手帳別冊の3歳児健康診査用アンケート(記入して)と尿検査セット(尿を容器に採って)、母子健康手帳をお持ち

ください。まだ受けていないかたも、4歳未満だと受診できますので、保健予防課へご連絡ください。

離乳食・幼児食教室

市保健センターで開きます。時間は午前10時～11時30分。離乳食(幼児食)の進め方、調理法、試食など。無料。筆記用具、母子健康手帳、おしぼりを持って、お子さんも一緒にどうぞ。申し込みは、8月7日(火)から市保健所保健予防課へ。tel(883)1175

中期離乳食教室(生後6か月～8か月) 8月20日(月)、定員25組。

ぱくぱく教室(3歳前後) 8月24日(金)、定員35組。

後期離乳食教室(生後8か月～10か月) 8月27日(月)、定員25組。

むし歯予防教室・こんにち歯

1歳～1歳6か月のお子さんが対象。歯科衛生士による歯みがき指導と栄養士による食事の話。定員各20人。お子さんと一緒にどうぞ。とき/8月31日(金)午前10時～11時30分と午後1時30分～3時の2回 ところ/市保健センター

申し込み 市保健所保健予防課 tel(883)1174

小学6年生までの児童手当

児童手当を受けているかた...6月に提出をお願いした現況届けをまだ提出していないかたは、早めに提出してください。
児童手当を受けていないかた...小学6年生までのお子さんを養育し、まだ児童手当の申請をしていないかたは手続きしてください(所得制限があります)。支給は申請の翌月分からとなります。公務員のかたは勤務先へ申請してください。

問い合わせ 市民課tel(866)2072

2人でTry! パパ・ママれっすん

妊娠16週～35週の妊婦さんとそのパートナーが対象。お風呂の入れ方体験、助産師の講話など。無料。定員36組(応募多数の場合抽選)。とき/9月8日(土)午後1時～3時30分 ところ/市保健センター

申し込み 往復はがきの往信用に、夫婦の氏名(ふりがな)・年齢、住所、電話番号、9月8日現在の妊娠週数と出産予定日を、返信用に住所、氏名を書いて、8月22日(水)(必着)まで、〒010-0976 秋田市八橋南一丁目8-3 保健予防課母子保健担当tel(883)1174

赤ちゃんのSOS講座

1歳までのお子さんが対象です。急病時の対応や小児科医の講話など。無料。筆記用具、母子健康手帳をお持ちください。託児あり。とき/8月21日(火)午後1時20分～3時30分 ところ/河辺総合福祉交流センター 定員/20人

申し込み 市保健所保健予防課 tel(883)1174

あそびにおいて!

ひなたぼっこ はらっぱで遊ぼう。8月8日(水)・22日(水)、午前10時～午後2時、大森山老人と子どもの家で。参加費1世帯300円。直接会場へ。詳しくは、子育て応援Seedの武田さんtel080-3324-7677

ぱっけの会 就学前の親子が対象です。プール遊び。8月19日(日)午前10時～正午、遊学舎で。参加費1世帯500円。申し込みは、8月4日(土)から、NPO法人ぱっけの会の松村さんtel080-1813-7198

親子ピクス 参加費1世帯500円。直接会場のユースパルへ。詳しくは、子育て応援Seedの加賀谷さんtel090-2880-5841

ベビー(生後6週～1歳) 8月24日(金)・31日(金)、午前11時～正午

1歳6か月児・3歳児健康診査の日程

受付時間 午後零時45分～1時30分

地域	該当地区	1歳6か月児健康診査			3歳児健康診査		
		健診日	会場	対象月	健診日	会場	対象月
中央	山王 保戸野 八橋 川尻 川元 旭南 旭北 中通 大町 南通 楢山 泉 高陽 寺内	9/5(水)			9/14(金)		
東部	千秋 手形 手形山 旭川 外旭川 新藤田 濁川 仁別 山内 蛇野 添川 柳田 下北手 太平 横森 桜 桜ガ丘 桜台 大平台 広面 東通	9/6(木)	市保健センター	平成18年2月生まれ	9/19(水)	市保健センター	平成16年3月生まれ
南部①	上北手 山手台						
南部②	牛島 卸町 大住 仁井田 御野場 四ツ小屋 御所野	9/13(木)			9/28(金)		
西部	新屋 勝平 茨島 豊岩 下浜 浜田 向浜						
北部	土崎 將軍野 飯島 港北 金足 上新城 下新城	9/7(金)			9/27(木)	土崎公民館	
河辺	河辺(3か月に1回の実施)		河辺総合福祉交流センター	平成18年2・3・4月生まれ	9/21(金)	河辺総合福祉交流センター	平成16年1・2・3月生まれ
雄和	雄和(3か月に1回の実施)	11/9(金)					



消防団消防操法大会 保戸野分団と雄和第一分団が全県大会へ

7月8日、御所野の市消防訓練場で市消防団消防操法大会が行われました。

各部門の優勝分団は、9月6日(木)に由利本荘市の秋田県消防学校で開かれる全県大会に秋田市代表として出場します。地域の防災に活躍する消防団にご声援をお願いします！

ポンプ車操法の部 **優勝**▶保戸野 2位▶城東 3位▶新屋
小型ポンプ操法の部 **優勝**▶雄和第一 2位▶飯島
3位▶上新城 4位▶河辺第一 5位▶下新城



愛宕下お地蔵湧水



委員長の石垣充さん
(美術工芸短大助教)

新屋表町通りに にぎわいを！

6月28日、新屋表町通りの活性化や景観向上のため、地域のみなさんが「新屋表町通り活性化推進委員会」を結成。湧水を活かしたポケットパークの整備などを計画しています。

委員長の石垣充さんは「住民のかたがたの発案でできた会です。湧水は今も人々の生活の中にあって、愛着があるもの。そんな風情ある町の良さを活かし、人が集まり交流できる場にしたいですね。地域のかたと一緒に、ゆっくりじっくり、町と関わっていきたいです。」

健康 はつらつ情報

いきいきサロン

おおむね60歳以上のかたが対象です。時間は午前10時～正午。参加無料。直接会場へどうぞ。

健康呼吸法▶8月8日(水)、雄和ふれあいプラザで。tel(886)5071

食中毒について▶8月17日(金)、大森山老人と子どもの家で。

tel(828)1651

市民スポーツ祭

問い合わせは、市体育協会へどうぞ
tel(896)5331

相撲▶日時/8月19日(日)午前10時～
会場/八橋相撲場 参加費/500円
申し込み/8月9日(木)まで秋田市
相撲連盟の小野さんtel(868)4571

グラウンドゴルフ▶日時/9月2日
(日)午前8時50分～(雨天決行)
会場/太平山グラウンド・ゴルフ場
参加費/1,000円 申し込み/8月
23日(木)・24日(金)、午後1時～3時、
八橋球技場会議室で秋田市グラウンド
ゴルフ協会の高橋さんに直接申し
込んでください。tel(845)7338

8人制バレーボールC級審判員認定講習

講義、筆記テストと実技を行います。
日時/8月19日(日)午前9時～午後
4時 会場/茨島体育館
受講料/1,025円(テキスト代含む)
申し込み 8月10日(金)まで、秋

田市8人制バレーボール連盟の安部
さんtel(835)5631

わかがえ 若返りのピラティス

対象/20歳以上のかた 日時/8月
24日(金)午後1時30分～3時

会場/サンライフ秋田

受講料/840円 定員/先着20人

申し込み 8月7日(火)午前10時
からサンライフ秋田tel(863)1391

あきた 秋田リフレッシュガーデンへどうぞ

御所野にあるゴルフ場・秋田リフ
レッシュガーデンのコースを改修し、
起伏がゆるやかになりました。料金は、
平日2,000円、土・日、祝日3,000
円、ジュニア料金(18歳未満)は500円
です。どうぞご利用ください。

問い合わせ 秋田リフレッシュガ
ーデンtel(829)0221

きんえんこうえんかい 禁煙講演会

医師の講話、呼気一酸化炭素濃度の
測定と個別相談。無料。個別相談は
先着20人、申し込みが必要です。

日時/9月1日(土)午後1時～2時
30分 会場/市保健センター

相談の申し込み 8月6日(月)から
市保健所保健予防課tel(883)1176

しほけんじょ むりょうけんこうそうだん 市保健所の無料健康相談

会場は市保健センター。電話で予約
してください。

食生活健康相談▶肥満、高血圧、糖
尿病のかたの食事の相談に栄養士が
応じます。日時/8月23日(木)午前
10時～午後2時30分 申し込み/保

健予防課tel(883)1175

成人歯科相談▶歯科衛生士が歯周
病、むし歯など、歯の健康について
の相談に応じます。日時/8月30日
(木)午前9時30分～正午 申し込
み/保健予防課tel(883)1174

じょせい 女性のための食生活講座

講話や調理実習で、生活習慣病予防
について学びませんか。

対象/40歳～64歳の女性 日時/8
月30日(木)午前10時～午後1時 会
場/河辺総合福祉交流センター
受講料/500円 定員/32人

申し込み 8月7日(火)から市保
健所保健予防課tel(883)1175

ビューティスリムクラス

運動や食事についての講話や実技指
導、調理実習。無料。定員30人。

対象/20歳～50歳代のかた
日時/9月4日(火)・12日(水)・21日
(金)・27日(木)、午前10時～午後1時
(12日・21日は午前9時30分～正午)
会場/市保健センター

申し込み 8月7日(火)から市保
健所保健予防課tel(883)1175

ざいたくかい こしゃ 在宅介護者の集い

寝たきりや認知症のかたなどを自宅
で介護しているかたが対象です。介
護上の悩みなどを話し合いません
か。参加無料。直接会場へどうぞ。

日時/8月23日(木)午後1時30分～
3時 会場/市保健センター

問い合わせ 在宅介護者の集い代
表の廣田さんtel(863)0935

岩見川清流まつり 24年間ありがとう

昭和58年から平成18年まで24年間、岩見大橋河川敷で開催してきた「岩見川清流まつり」は、実行委員の高齢化などにより運営が困難なことから、今後の開催を取りやめることになりました。

岩見川清流まつり実行委員会

問い合わせ
商業観光課
tel(866)2112

～風のように歌いたい～

中鉢 聡 テノールリサイタル

9月23日(日)午後1時30分開場 午後2時開演
文化会館大ホール

前売り券 一般・大学生2,000円(当日券3,000円)
小・中・高校生1,000円(当日券1,500円)

曲目 歌劇「リゴレット」より“女心の歌”
歌劇「トゥーランドット」より“誰も寝てはならぬ”ほか

湯沢市出身のテノール歌手・中鉢聡さんのトークを交えての楽しい音楽会。小学生から大人まで楽しめます。前売り券は、8月8日(水)から文化会館、市内プレイガイドで発売します。文化会館tel(865)1191

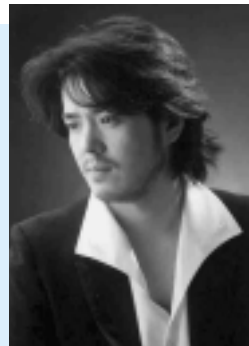

大正寺 おけさままつり

午後5時～

大正寺おけさ総踊り

会場 ▶ 新波商店街

地元の保育所、小中学校、一般の団体のほか、長崎県平戸市、大仙市、由利本荘市の団体が友情参加。20連(団体)400人が、華やかに新波商店街を踊り歩きます。

なお、総踊りフリー参加者のための講習会を、当日午後3時から雄和南体育館で行います。

午後6時30分～

おけさの郷 芸能文化の祭典

会場 ▶ JA新あきた大正寺支店駐車場
オープニング

雄和中学校吹奏楽部サマーコンサート

第1部「大正寺おけさを支える仲間たち」

出演は、大正寺小5・6年生による三味線と太鼓、ヤートセ秋田祭「酔楽天」ほか。

第2部「雄物川からの交流発進」

出演は、長崎県平戸田助ハイヤ保存会、土崎港ばやし保存会「港和会」、南外釜坂おけさ会、大正寺おけさ保存会、浅野梅若社中。

午後8時30分～

雄物川を彩る花火大会

JA新あきた大正寺支店近くの河岸から打ち上げます。メッセージ花火や創造花火など、1,500発の花火をお楽しみください。



8月19日(日) 午後5時～9時

雄和新波商店街ほか

雨天の場合は雄和南体育館

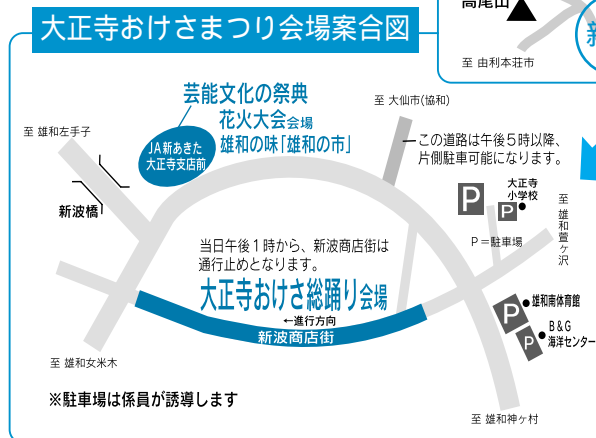

問い合わせ

大正寺おけさままつり実行委員会
事務局tel(887)2315
またはtel090-8781-7403

あきた GLASS FESTA 2007

今年のテーマは「かたらねが!! あきたのガラス」。見て、聞いて、触れて...
ガラスの世界を体感する13日間です。美術工芸短大事務局tel(888)8100
▶ ホームページ <http://www.akita-glassfesta.com/>



ワークショップ

日本を代表する作家たちの制作現場を間近で見学!

日時 9月4日(火)・5日(水)
6日(木)・7日(金)
午前10時～午後1時、
午後1時30分～4時30分
会場 美術工芸短大ガラス工房

吹きガラスとサンドキャストの一般体験

会場は美短ガラス工房。

開催日	体験内容▶対象	定員	体験料
9月8日(土)	午前9時30分～正午 吹きガラス▶中学生以上	20人	2,000円
	午後1時～3時30分 サンドキャスト▶小学生以下	30人	700円
9月9日(日)	午前9時30分～正午 サンドキャスト▶小学生以下	30人	700円
	午後1時～3時30分 吹きガラス▶中学生以上	20人	2,000円

申し込み はがきに、住所、氏名(ふりがな)、小学生以下は保護者名も)、年齢(学年)、日中連絡がつく電話番号、体験日を書いて、8月20日(月)(必着)まで、〒010-1632新屋大川町12-3 美術工芸短大「あきたガラスフェスタ体験」係(応募多数の場合は抽選) 1人の複数応募や、はがき1枚で複数人の応募は無効。体験日はどちらか1日選んで応募してください。

展示即売会

招待作家や美短卒業生、秋田在住作家の作品を展示即売。

日時 9月1日(土)▶13日(木)
午前10時～午後4時30分
会場 アトリエももさだギャラリー

フェアウェル(さよなら)パーティ

日時 9月9日(日)午後5時30分～
会場 アトリエももさだホール

お酒と音楽を楽しみながら、ガラスのお話が聞けます。中学生以上のかたにはガラスの記念品付き。会費は中学生以上1,500円、小学生500円。先着100人。

申し込み はがき、またはファクスで、住所、参加者全員の氏名、年齢、電話番号を書いて、8月31日(金)(必着)まで、〒010-1632新屋大川町12-3 美術工芸短大「あきたガラスフェスタパーティ」係・ファクス(888)8101

太平山リゾート公園 夏まつり 2007

8月18日(土)・19日(日)

ザ・ブーンでは、プールで楽しいイベントのほか展望風呂のハーブ湯も。グラウンド・ゴルフ場は両日も無料開放。ご家族でぜひどうぞ。

太平山観光開発(株)tel(827)2002

イベント広場(ザ・ブーン隣)

超神ネイガー

ショー & 握手会

8月18日(土) 10:00～ 15:30～

▶ 握手会は14:30からザ・ブーンのプールで



ザ・ブーン北側駐車場

レトロバス & 懐かしのクルマ 展示会

8月18日(土) 9:00～14:00

クアドーム ザ・ブーン

ハワイアンショー

8月18日(土) 11:00～14:30～

ヤートセフェスティバル

8月19日(日) 11:00～14:30～

オーパス第一駐車場

ヘリコプター遊覧飛行

両日も10:00～17:00

料金は1人3,500円

(幼稚園児以下と80歳以上は無料)



AKITA カジュアルアーツフェスタ



若者による音楽と美術のパフォーマンスを中心としたイベント。会場は仲小路ほか。自由なパフォーマンスを間近でご覧ください。出来上がった作品は、8月16日(木)～20日(月)、アトリオンなどで展示します。

8月14日(火)・15日(水)10:00～17:00

▶ 美術作品の制作や音楽演奏を披露!

8月16日(火)10:00～17:00

▶ 大道芸、ダンスのパフォーマンスなど

問い合わせ AKITAカジュアルアーツフェスタ 実行委員会事務局tel(866)1559

詳しい放送日程は
広報課へどうぞ
tel(866)2034



5分間テレビ番組

AAB おはよう秋田市から	月～木 午前10時30分～
ABS こんにちは秋田市から	金 午前11時20分～ 土 午前11時40分～ 日 午後3時55分～
AKT こんばんは秋田市から	水 午前11時55分～

15分

8/26(日)7:30～ ABSおはよう秋田市長です「長崎市ピースフォーラムの紹介」

8/3(金)▶8/7(火)

竿燈妙技会にかける!

～新川向南町に密着

美短生が大森山動物園の

グッズをデザイン!

パッサウ市の企業研修生

8/8(水)▶8/14(火)

市民レポーターが紹介

秋田市おすすめスポット

中学生レポーターが

3周年のアルヴェを紹介

千秋美術館企画展



エフエム秋田 秋田市マンデー555 毎週月 午後5時55分～

ABSラジオ 秋田市今週のいちネタ 毎週火 午前10時30分～

エフエム橋台 午後スタ 毎週水 午後2時00分～

夜の動物園・ジャズフェスタへどうぞ
国体「デモスボ行事」開催
「広報あきた」から



見て!ふれて!食べて!

秋田の農業エンジョイデー

時間は午前9時30分～午後4時。市役所からバスで移動。参加費1,000円。先着各30人。

8月17日(金) 下浜・河辺コース▶枝豆・トウモロコシの収穫体験、収穫野菜と市内産の牛豚肉の試食、牛舎と市食肉衛生検査所の見学など

8月31日(金) 四ツ小屋・雄和コース▶ネギ・ミニトマト収穫体験、収穫野菜の糖度試験、県農業試験場参観デーの見学と試験場弁当の試食、寒鞠を使った漬け物作りなど

応募は1人1コース。電話、ファクス、Eメールで、参加日、住所、氏名、連絡先を、8月6日(月)午前9時から、地域農業推進室tel(866)2462・ファクス(866)2548 Eメールro-agen@city.akita.akita.jp

申し込み

東北日本海 みなとオアシス巡り



高速船「さんらいなあ」で日帰りクルージング

9月9日(日)

午前8時～午後7時40分

小学5年生以上が対象(高校生以下は保護者同伴)。高速船で秋田港を出発し、本荘港、酒田港、鼠ヶ関港までクルージング。帰りはバスで秋田港へ。参加費1,000円(海鮮弁当付)。定員50人。

応募者多数の場合は抽選。往復はがきに、住所、氏名(1通4人まで。参加者全員の名前を書いて)、年齢、性別、電話番号を書いて、8月20日(月)(必着)まで、〒010-8560秋田市役所港湾貿易振興課tel(866)2164

申し込み

情報チャンネル



案内

コミセンが休館します

8月13日(月)は、各地区のコミュニティセンターを休館します。ご了承ください。自治振興課tel(866)2036

市民文芸大会の作品募集

短歌、俳句、川柳の3部門。1部門2作品(未発表に限る)で、複数の部門に応募できます。出詠料は1部門1,000円(小為替か現金書留で)。大会は9月22日(土)、文化会館で。

申し込み 8月20日(月)(必着)まで、200字詰め原稿用紙に部門、作品、雅号(ふりがな)、住所、氏名(ふりがな)、電話番号、年齢、職業(勤務先)を書いて、出詠料同封のうえ、〒010-0951山王七丁目3-1 秋田市文化団体連盟tel(866)4026

健康づくり絵画コンクール

小学生が対象です。「健康づくり」がテーマの絵を募集します。四つ切りサイズ(38^{センチ}×54^{センチ})の画用紙に自由に描いてください。画材はクレヨンか絵の具。最優秀作品には5,000円分の図書カードを贈呈。

応募方法 絵の裏面に、絵のタイトル、住所、氏名、電話番号、学校名、学年、保護者の氏名を書いて、9月10日(月)まで、〒010-0951山王四丁目2-3 秋田県国民健康保険団体連合会事業課調査広報班

tel(862)6585

フリマ出店者募集

市民フリーマーケット 8月19日(日)午前9時30分～午後2時、セリオン隣の秋田港イベント広場で。出店料1区画(7^{平方メートル})1,000円。先着100区画。申し込み/8月6日(月)午前8時30分から16日(木)午後5時まで市環境活動推進協議会

tel(863)6632(環境企画課内)

チャリティーフリーマーケット

8月26日(日)に市老人福祉センターで行う「ふれあい生き生きまつり」のチャリティーフリーマーケット。出店料1区画1,000円。先着10区画。申し込み/8月6日(月)午前8時30分から市社福協tel(862)7445

無料相談へどうぞ

ふれあい法律相談 法律、相続などの相談に阿部讓二弁護士が応じます。8月20日(月)午前10時～正午、市老人福祉センターで。先着6人。申し込みは8月10日(金)午前10時から市社協ふれあい福祉相談センターtel(863)6006(電話でのみ受付)

出張ふれあい福祉相談 電話や面接で、心配事などの相談に応じます。時間は午前10時～午後3時。問い合わせは市社協へ。tel(862)7445

8月8日(水) = 河辺総合福祉交流センターで。相談電話tel(881)1205

8月22日(水) = 雄和ふれあいプラザで。相談電話tel(886)5071

特許無料相談会 特許、実用新案などの相談に弁理士が応じます。8月10日(金)・17日(金)、午前10時30分～午後3時30分、(社)発明協会秋田県

支部(県庁第2庁舎3階)で。申し込みは、同支部tel(824)4282

Aターン就職相談会 秋田で就職を希望するかたのための相談会。8月11日(土)から18日(土)までの午前10時～午後5時(日曜は休み)、ハローワークプラザアトリオン(アトリオン3階)で。直接会場へ。できるだけ履歴書をお持ちください。詳しくは、ハローワーク秋田tel(864)4111

障害児者総合相談会 年齢や障害の種類は問いません。8月19日(日)午後1時30分～4時、遊学舎で。直接会場へ。詳しくは障害者生活支援センターほくとtel(873)7804

視力低下による目の不自由なかたの生活相談 8月19日(日)午前10時～午後2時、県身障センター2階で。直接会場へ。電話相談tel(864)2790も受け付けます。詳しくは秋田市視覚障害者協会の照井さんtel(868)3962

秋田国際 ファミリー マラソン大会

9月23日(日)

八橋陸上競技場
午前9時スタート

小学生以上ならどなたでも参加できます。3.5^{キロメートル}と10^{キロメートル}の2コース。参加費一般2,500円、高校生以下1,000円、ファミリーペア3,000円。雨天決行。

申し込み

8月25日(土)まで大会実行委員会事務局((株)ウィンドウ内)tel(823)0322

フリーマーケットの出店者募集▶当日、八橋陸上競技場前広場で開催。出店無料。先着50区画。雨天中止。申し込みはアクティブクリエイションtel(833)6881

積雪期の 地震対策 シンポジウム

雪国秋田での地震対策について考えませんか。北海道大学名誉教授の鏡味洋史さんの講演、秋田工業高専の防災教育チャレンジブランの発表など。無料。定員100人。

申し込み

8月8日(水)まで
建築指導課tel(866)2153

8月12日(日)
午後1時30分～4時30分
アルヴェ多目的ホール

図説 秋田市の歴史

見て楽しめる歴史の本です！

旧石器時代から現代までの秋田市の歴史を、豊富なカラー写真と図表を使って解説しています。250円、2,000円。自宅へ直接お届けするが郵送しますので、購入希望のかたは文書法規課へご連絡ください。市役所2階の文書法規課、市内各書店(加賀谷書店、かねこ書店など)で直接購入もできます。

問い合わせ 文書法規課tel(866)2008



豊富なカラー写真と図表で解説！

日(火)～24日(金)、定員15人。

子育てサポーター養成 9月4日

(火)～14日(金)、定員20人。

創業塾

県内で創業を考えているかたが対象の2回連続講座。受講料1,000円。先着各20人。申し込みは秋田県中小企業団体中央会tel(863)8701

介護ビジネス 日時 / 9月1日(土)・2日(日)、午前10時～午後5時
会場 / ユースパル(寺内)

開店・開業 日時 / 9月15日(土)・16日(日)、午前10時～午後5時
会場 / 中央シルバーエリア(御所野)

秋田大学公開講座

不思議な数、円周率にまつわる話。先着30人。申し込みは秋田大学社会貢献・国際交流課tel(889)2270
日時 / 8月23日(木)から9月13日(木)までの毎週木曜日、午後6時30分～8時
会場 / カレッジプラザ(明徳館ビル2階) 受講料 / 6,200円

南消防署の救命講習会

自動体外式除細動器(AED)を使った救命法を学びます。先着10人。申し込みは秋田南消防署tel(839)9551
日時 / 8月26日(日)午前9時～正午
会場 / 秋田南消防署 受講料 / 無料

ふれあい体験スクール

知的障害者の支援ボランティアを体験しませんか。無料。定員各10人。
日時 / 9月1日(土)から10月27日(土)までに5日間、9月4日(火)から10月23日(火)までに5日間、午後1時30分～4時
会場 / 市老人福祉センター、竹生寮ほか

申し込み 8月28日(火)まで市ボランティアセンターtel(862)9774

福祉の仕事セミナー

福祉の仕事我希望するかたや新規卒者などを対象に、講話や個別面談

を行います。8月18日(土)午前10時～、県社会福祉会館7階で。申し込みは8月15日(水)まで県福祉保健人材・研修センターtel(864)2880

障害者ボランティア講座

車いす介助について学びます。無料。日時 / 8月18日(土)午後2時～4時
会場 / 療護センターほくと(下新城)
申し込み 障害者生活支援センターほくとtel(873)7804



催し物

土崎図書館「こわ～いおはなし会」

小学生以上が対象。おはなしおばさんが語ります。無料。直接会場へ。詳しくは土崎図書館tel(845)0572
日時 / 8月8日(水)午前10時30分～11時30分
会場 / 土崎図書館

夏休み子ども映写会

「おじゃる丸」「注文の多い料理店」などアニメ5本。無料。直接会場へ。詳しくは東部公民館tel(834)2206
日時 / 8月20日(月)午前10時～11時30分
会場 / 東部公民館

アトリオン・ワンコインコンサート

歌やお話のファミリーコンサート。1歳のお子さんから入場できます。8月21日(火)午前11時～、アトリオン音楽ホールで。入場料500円(小学生以下無料)。詳しくはアトリオン音楽事業部tel(836)7803

夏休みはセリオンへどうぞ

展望料は無料です。詳しくは秋田市ポータタワーtel(857)3381
親子工作・セリオン貯金箱 小学校低学年が対象。8月11日(土)午後1時～3時。参加費500円。要申込。
フリーマーケット 8月25日(土)・26日(日)、午前9時30分～

市民活動なんでも講座

チラシづくりのツボ

8月25日(土)午前10時～正午
アルヴェ3階市民交流サロン

市民活動に向けたチラシづくりのコツを学びます。無料。先着20人。

申し込み

8月4日(土)午前9時から
市民交流サロンtel(887)5312



秋田の昔っこを語る 毎週木曜日午後2時～(8月16日は休み)

土崎空襲犠牲者追悼平和祈念式典

21世紀を担う小・中学生が平和のメッセージを発表します。詳しくは土崎港被爆市民会議tel(845)7479
日時 / 8月14日(火)午前10時～
会場 / セリオンイベントホール

秋田県身体障害者福祉大会

身体障害者で功労のあったかたの表彰や体験発表など。参加無料。
日時 / 8月10日(金)午前10時30分～正午
会場 / 県民会館
申し込み 市身体障害者協会
tel(866)1341・ファクス(865)2099

障害者スポーツの講演会

障害者スポーツに関する講演とワークショップを行います。参加無料。先着100人。申し込みは秋田市ボランティア連絡協議会tel(862)7445
日時 / 8月21日(火)午前10時～午後4時
会場 / 県立栗田養護学校

マンション居住者研修会

マンションの居住者や購入希望者が対象。管理組合の運営状況などをネットで見れる「マンションみらいネット」がテーマ。8月25日(土)午後2時～4時、サンパル秋田で。無料。
申し込み 8月20日(月)まで秋田県マンション管理士会tel(868)1383

情報チャンネルa

またひとつオジサンになり観る竿燈 ヒサト



講座

アルヴェで科学!

おもしろ実験や工作が楽しめます。参加無料。直接会場へどうぞ。詳しくは、自然科学学習館へtel(887)5330

科学ワークショップ 8月4日(土)・5日(日)は小・中学生の科学部員や竿燈部員が、8月8日(水)~10日(金)は小学校教員が講師を務めます。会場はアルヴェ自然科学学習館。時間は午前10時~午後3時。

きらめきdeサイエンス 学生サイエンスサポーターが講師です。8月19日(日)午前10時~午後3時、アルヴェ1階のきらめき広場で。

親子でそば打ち体験

小・中学生の親子が対象。先着各6組。申し込みは8月6日(月)午前9時から中央公民館tel(824)5377

日時/8月18日(土)・19日(日)、午前10時~午後2時 会場/サンパル秋田 材料費/1組1,000円

家族でカヌー体験

小・中学生とその家族が対象。雄和種沢りんご園から雄和国際ダリア園まで、雄物川をカヌーで下ります。日時/8月26日(日)午前9時~午後3時 集合場所/土崎公民館 参加費/1人1,500円(昼食代・保険料含む) 定員/先着10組

申し込み 8月7日(火)午前9時から土崎公民館tel(846)1133

初めてのパソコン(Windows98SE)

対象/パソコンにふれたことがないかた 日時/8月29日(水)・30日(木)、午前9時30分~午後4時30分 会場/西部公民館 受講料/無料 定員/10人(応募多数の場合は抽選)

申し込み 往復はがきに、講座名、

住所、氏名、年齢、電話番号を書いて、8月15日(水)(必着)まで、〒010-1631新屋元町15-14 西部公民館tel(828)4217

「大人の学校」館外授業

お酒を飲みながら、秋田の将来や地域の活性化について語りませんか。参加費3,500円。先着50人。

日時/8月23日(木)午後6時30分~8時30分 会場/ブラッツ(大町)

申し込み 8月6日(月)午前9時から中央公民館tel(824)5377

佐竹史料館学習講座

散策しながら、絵図をもとに久保田城下町の町づくりについて学びます。資料代500円。

日時/9月5日(水)・8日(土)、午後1時30分~3時30分 会場/ジョイナスほか 定員/30人

申し込み 8月6日(月)午前9時から佐竹史料館tel(832)7892

女性学習センターの講座

サンパル秋田で開きます。申し込みは8月6日(月)午前9時から女性学習センターtel(824)7764

免疫力を高める穀菜食の料理教室 8月25日(土)午前10時~午後1時。材料費900円。先着24人。

飯島南女性公開講座「那珂静男氏の映写&トーク」 8月27日(月)午前10時30分~午後零時30分。無料。

サンパル女性セミナー「大事な家族や友人が暴力の被害にあったら」

9月1日(土)午後1時~3時、9月6日(木)・20日(木)、10月11日(木)・25日(木)、午後1時30分~3時30分。無料。託児あり(10人)。(9月1日のホリスティック教育実践研究所の金香百合さんによる公開講座「人との関わり、それは聴く、受けとめるといこと」だけの参加可)

講演「魅力ある人間になるための3つの条件」 講師は東洋大学の八巻

節夫教授。日時/9月11日(火)午後1時30分~3時 受講料/無料

テルサの料理教室

秋田テルサで開きます。時間は午前10時~午後1時30分。申し込みは秋田テルサtel(826)1800

お盆も絵巻寿司 8月10日(金) 受講料/1,700円 定員/24人

長生きロール 8月22日(水) 受講料/1,900円 定員/12人

ナスづくし(中華編) 8月24日(金) 受講料/1,700円 定員/24人

ビタミンキッズ

小学3年生以上の親子が対象。食育の話と「ほね元気料理」を作ります。8月21日(火)午前10時~正午、サンパル秋田で。参加費1世帯500円。先着20人。申し込みは8月5日(日)午前9時から子育て応援Seedの山崎さんtel090-2954-3947

コールセンタースタッフ養成講座

電話でお客さまに対応するコールセンター業務の講習です。5日間の全日程を休まず受講できるかたが対象です。受講無料。定員20人(選考)。日時/8月20日(月)から24日(金)まで、午前9時30分~午後3時30分 会場/秋田テルサ

申し込み 市ホームページから申込用紙をダウンロードし、8月10日(金)までEメールでお申し込みを。Eメールで申し込みができないかたは工業労政課へ。tel(866)2114 <http://www.city.akita.akita.jp/city/in/pr>

団塊世代の再就職準備講座

求職中の60歳代のかたが対象です。時間はいずれも午前10時~午後4時。会場はサンライフ秋田。受講無料。申し込みは秋田県シルバー人材センター連合会tel(888)4680

スーパーマーケット補助員 8月21

夜の 大森山動物園

8月14日(火)～17日(金)

午後5時30分～午後9時

(午後4時30分に一度閉園します)



夜の動物たちもカワイイよ！

普段とは違う夜の動物たちを観てみよう。エサやり体験、キーパー(飼育員)とのふれあいタイムなど、楽しい催しがいっぱいです。好評の「動物たちのまんまタイム」も期間中はスペシャル版をご用意！出店もあるよ。ご家族連れでぜひどうぞ シ

入園料 大人500円 中学生以下無料



夜の動物園

国際ジャズフェスティバル

8月17日(金) 午後5時45分～9時10分

今年も動物園ピクニック広場で開催！障害があるかたの社会参加を支援するチャリティーコンサート。動物園の塩尻^{しおひきがた}に生息する希少淡水魚「ゼナナゴ」の保全も目的です。チケットは大人1,500円(入園料含む)、中学生以下無料です。

参加バンド “ASH” Wilma de Oliveira Trio
Note Noire THE CAT WALK JAZZ BAND

前売り券販売 秋田駅トピコ、秋田チケット(山王店、駅前店)、秋田ニューシティ、ヤマハ秋田店 ほか

問い合わせ 大森山動物園tel(828)5508



去年の動物園ジャズフェスティバル

前夜祭は大町のザ・キャットウォークで！

17日と同じバンドの出演により16日(木)大町のキャットウォークで前夜祭を開催。午後6時30分開演。前売り4千円(当日5千円)。

9 問い合わせtel(865)669