

広 報  
あねこまち

市民の生活情報誌

私たち！  
“Ane Komachi”  
アネ コマチ



# 女子力全開！

特集 6次産業化

平成27年(2015)  
7月17日号  
No.1845



誕生3周年を記念して  
**ナカイチ祭Ⅲ**  
をドーンと開催！  
会場のエリアなかいちに  
みんな集まれ～！

7/18± 19日 20月祝  
25± 26日

●●時間など詳しくはホームページをご覧ください●●  
にぎわい交流館☎(853)1133 <http://akita-nakaichi.com/fes/>

18日  
(土)

- ◆ナカイチ祭トラック市(20日まで)  
いろいろな種類の「移動商店街」が出現！
- ◆ヨジロック 全国各地のご当地キャラやアイドル、声優などが集結します！
- ◆東北楽天ゴールデンイーグルスふれあいパーク

19日  
(日)

- ◆与次郎駅伝 9:00スタート。コースは千秋公園、広小路周辺。マラソンの元五輪選手・浅利純子さんがゲストで参加します！

20日  
(月)

- ◆中小企業応援フェスタ 県内企業の取り組みを紹介。製品展示、ものづくり体験など
- ◆AKITA DANCE FESTIVAL

25日  
(土)

- ◆高橋 優 デビュー5周年  
ベストアルバム発売記念祭  
秋田県出身のシンガーソングライター・高橋 優さん(右写真)の企画展やフリーライブなど



26日  
(日)

- ◆秋環連チャリティー生ビール祭り(夕方から)
- ◆響灯小町祭 同人誌・グッズの販売やライブなど

会場へは中心市街地循環バス「ぐるる」で行こう！



運行は9:00～17:00(約20分に1本)、秋田駅西口～広小路～ねぶり流し館～南大通りなどを通ります。乗車1回または1周100円(小学生以下無料)。交通政策課☎(866)2085

運行時間を変更▶8月1日(土)から「ぐるる」の運行時刻が1～3分程度変わります。詳しくはホームページなどをご覧ください。

[http://www.city.akita.akita.jp/city/ur/im/05kotu/junkan\\_bus/junkan-bus.htm](http://www.city.akita.akita.jp/city/ur/im/05kotu/junkan_bus/junkan-bus.htm)



表紙のはなし♪

お揃いの青いエプロンが素敵な「Ane Komachi(アネコマチ)」のみなさん。6次産業化を実践する若き原動力です。頼もしくみえる、その理由は4人のプロフィールで。

- 3 カメラトピックス～  
あらやちゃがちゃが大学 ほか
- 4 女子力全開！ 6次産業化  
…私たち「Ane Komachi」/  
農業女子会メンバー募集/  
みのりあの加工研修室/  
先進地視察研修 ほか
- 8 8/24 “いーぱる” がオープン
- 9 市役所からのお知らせ  
…詐欺に気を付けて！/  
後期高齢者医療保険の被保険者のかたへ/  
市職員採用試験(高卒程度ほか) ほか
- 12 8/3～6 秋田竿燈まつり
- 14 井戸端市民通信  
…チャレンジショップが市民市場にオープン/  
広報クイズ
- 16 国保の高齢受給者証をお持ちのかたへ
- 17 育児コーナー
- 18 情報チャンネルa  
…黒森歌舞伎公演/民俗芸能発表会/  
ごみ減量！ 食べきりレシピ募集/  
講座/催し/案内/健康 ほか
- 24 女子ラグビー大会&ヤートセ秋田祭

■編集発行＝秋田市広報広聴課☎018(866)2034

■〒010-8560 秋田市山王一丁目1番1号

■広報あきたは毎月第1・第3金曜日発行です。

公式ホームページ <http://www.city.akita.akita.jp/>

公式ツイッター <https://twitter.com/akitacity>

秋田市Facebookページ

<https://www.facebook.com/city.akita>



# 大学生のお兄さん、お姉さんといっしょ！

地元大学生のみなさんが、地域の子どもたちと交流を深めました♪

日新小学校の学童保育の子どもたちと「あらやちやぶちやぶ大学」は大川端の水路を掃除しました。それぞれがデジキブラシなどを持って、一斉にタツシユ！汚れた水を押し出して、みんなで楽しく「ゴソゴソ」しました。



「あらやちやぶちやぶ大学」は、秋田公立美術大学の学生が中心となり、新屋の豊かな水資源のPRと地域のつながりを作る活動をしています

## 新屋の水路を 楽しくキレイにおそうじ！

6月29日、新屋大川端



アメリカ、カザフスタン、タイ、フィリピン、ベネズエラから来ました！

## 留学生と仲良 くなったよ！

7月1日、御所野  
児童センター



耳慣れない言葉に興味津々の様子

国際教養大学の留学生5人が御所野児童センターを訪問し、英語のゲームや手遊びを子どもたちと一緒に楽しみました。みんな、留学生の国のことを教えてもらったり、ハイタッチをしたり、あっという間に仲良しになりました♪

秋田市 マイナンバー

検索

## 1人に1つ。マイナンバー



マイナンバー制度  
イメージキャラクター  
「マイナちゃん」

平成28年1月から、全国で始まる「マイナンバー制度(社会保障・税番号制度)」。その概要を知ってもらうため、ワンポイント解説をシリーズでお知らせします。秋田市番号制度導入推進室 ☎(866)6653

### 行政機関以外へのマイナンバーの提示はあるの？

- ① 勤務先に提示 健康保険、厚生年金や給与の源泉徴収などの手続きで勤務先に提示します。家族のマイナンバーが必要な場合もあります。
  - ② 金融機関などに提示 証券会社や保険会社など、配当金・保険金などの税務処理を行っている金融機関との取引があるかたは、その機関に提示する必要があります。
- 提示が必要なのは、法律で定められた場合だけです。例えば、お店の会員登録などにマイナンバーは必要ありません。提示を求められた時は、相手に使用目的をしっかりと確認しましょう。

### 事業主のみなさんへ

- ① 従業員のマイナンバーの取得と利用・提供 利用目的を伝え、本人確認を行った上で取得します。本人の同意があつても、法律で定められた手続き以外では利用や提供はできません。
- \*例として、マイナンバーを社員番号に使うなどはできません。
- ② 保管と廃棄 取得したマイナンバーが記載された書類やデータなどは、法令で定められた必要な場合のみ保管できます。必要ないものは速やかに廃棄・削除しましょう。
- ③ 安全管理 システムのウィルス対策、書類の保管は鍵付きの棚にするなど、安全管理を徹底しましょう。



# 女子力全開！6次産業化

最近気になるキーワード「女子力」。さまざまな場面で大切な役割を担い、活動している女性パワーは頼もしい限りです。

市が取り組みを進める6次産業化の現場でも、今まさに「女子力全開」で地域の農業を盛り上げているみなさんがいます！

農林総務課6次産業担当  
☎0866(2)115

上の写真は、市の6次産業化事業などを通して交流を深めるようになったグループで、名付け「Ane Komachi(アネコマチ)」。普段は、それぞれが農業に従事しながら、お互いに情報を交換し、女性ならではの視点でアイデアを出し合うなど、よりよいモノづくりをめざしています。そんなみなさんのプロフィールをちょっと紹介します。

(写真右から)

**高橋ますみさん**▶就農6年目。水稻だけでなく畑作の規模を拡大するなど、園芸作物の増産も進めています。将来的に、地元地域(下北手)で農家カフェを営みたい考えも。「Ane Komachi」の代表です。

**柏谷美貴さん**▶実家が稲作農家のご主人と結婚して9年。昨年、自宅敷地内(下新城)に加工所「工房わかなえ」を新設し、米粉のシフォンケーキやおこわ類を製造・販売しています。

**柳智仁さん**▶農業法人柳上新城ノーザンビレッジの社員として、現在、無農薬でブルーベリー、野菜、そばなどを栽培しています。最近の話題は「おこわ」をご覧ください。

**相場美緒さん**▶祖父から農業経営を譲り受け、ご主人と共に経営しています。野菜(枝豆、ミニトマト、オクラなど)を少量多品目栽培しているほか、米を生産しています。

**小黒聖子さん**▶今春、兼業農家である実家の敷地内(上北手)に、加工所「工房むすび(結)」を新設。米や野菜を使った、おこわやキムチなどを製造・販売しています。

**武藤恭子さん**▶農業に従事して10年、ご主人も今年から本格的に就農しました。将来は自宅敷地内に加工所と直売所を併設し、さまざまな加工品を作りたいと考えています。

6次産業化に花を添える、笑顔が素敵な6人。若手女性同士が、農業への「思い」を共有し、がっちりスクラムを組むことで、より前向きにいきいきと現場を盛り上げてくれそうな気がします。

そんな、「Ane Komachi」のみなさんの今後の活躍に期待大です！

## 【6次産業化】

農畜産物や水産物などの生産(1次産業)と加工(2次産業)、販売(3次産業)を一体化し、農林水産業を中心に、地域で新たな付加価値を生み出すこととする試みのことです。

秋田市内の農山漁村にある豊富な地域資源と各種産業とを結びつけ、新たな地域ビジネスや販路拡大などを図り、所得の向上と地域内の雇用創出につなげます。



高木美保さん

## 女子パワー による6次産業化

日時 8月5日(水)  
午後2時～4時

会場 エリアなかいち・にぎわい  
交流館3階多目的ホール

入場無料  
先着200人

大森山動物園の名誉園長でもある女優の高木美保さんによる、「農は生命の源」と題した基調講演と、「女子パワーによる6次産業化」をテーマにしたパネルディスカッションを行います。どなたでも入場できます。ぜひお越しください。

パネリスト(敬称略)▶高木美保、武藤恭子(農業者)、柏谷美貴(工房わかなえ)、柳 智仁(上新城ノーザンビレッジ社員)、タベルスキ マイケル(ポルミート代表)

申し込み 7月21日(火)午前8時30分から農林総務課  
6次産業担当 ☎(866)2115



## 「農業女子会」 始めます♪

市では、女性農業者、農家のお嫁さん、農業を勉強している学生など、農業に携わる若手女性を中心とした、6次産業化をめざす「農業女子会」のメンバーを募集します。仲間とのネットワークをつくりたい、情報収集がしたい、1人だと不安だけでもなでやれば面白そうなど、まずは気軽に参加ください。意見交換会、先進的な取り組みの調査・研究、加工・販売の研修などを通して、いろいろな面から「農業女子」が将来的に起業できるようサポートします！詳しくは、農林総務課6次産業担当へお問い合わせください。

## 高校生・大学生の プロジェクトも進行中！

市では、学生たちの若い感性を活かした、6次産業化のプロジェクトを進めています。もちろんこちらも、あふれ出す「女子力」が欠かせません！

### 17歳の6次産業化プロジェクト

金足農業、秋田商業、秋田工業の2年生が、地元農産品を活用した商品開発に取り組むこのプロジェクト。4期目となる今回もメンバー27人(女子23人、男子4人)が、来年秋の商品発売に向けて日々奮闘中！

### 土産品開発プロジェクト

昨年度に引き続き、このプロジェクトに参加しているのは国際教養大学の学生のみなさん。現在、10人(女子8人、男子2人)が、新たな秋田の定番お土産の開発に試行錯誤を重ねています。商品は来年春発表の予定。みなさんお楽しみに！

みなさん、各プロジェクトに参加しているメンバーです♪

←次のページは  
「Ane Komachi」  
「みのりあ」へ行く！



ア ネ コ マ チ  
**Ane Komachi**  
**“みのりあ”【加工研修室】へ行く！**

女子力全開！6次産業化



「Ane Komachi」のメンバーが、仁井田の園芸振興拠点施設「みのりあ」を訪れ、6月から利用開始となった加工研修室で、各自が育てた野菜などを持ち寄り、特製のキッシュづくりに挑戦しました。また、研修室は、加工用品の機器が充実しており、その用途や使い方の説明に、みなさん真剣な表情で耳を傾けていました。



**スチームコンベクション**  
 焼く、煮る、蒸すなどの調理機能があります



**フードスライサー**  
 野菜をさまざまな形にカットできます



**こんな機器が揃っています**



カッターミキサー  
 野菜などのカットや魚・肉類を切り碎いて、混ぜることができま



**スタンドシーラー**  
 袋詰めしたものを密封します



**真空包装機**  
 袋詰めしたものを真空パックにします

**加工研修室をご利用ください**

「みのりあ」の加工研修室には最新の調理・加工機器が揃っています。

「畑で採れた野菜を使って加工品を作りたい」「新商品の開発や店イチオシの商品を改良したい」「加工機器の導入を検討している」など、6次産業化に取り組みたいかたであれば、どなたでもご利用できます。

**使用料金(1時間あたり)**

**市民** 540円 **市民以外** 1千80円

**利用時間** 午前9時～午後5時

\*土・日、祝日、年末年始は休館です。

**住所** 仁井田字小中島111番地1(県の旧農業試験場跡地)

**問い合わせ**

秋田市園芸振興センター

☎(0838)0278



## めざせ！ 6次産業化リーダー

### 先進地視察研修で ノウハウを学ぼう

海外・国内の先進地視察を通して、6次産業化のノウハウを学びませんか。いずれも、市内で農業や6次産業に取り組んでいるかた、または将来取り組みようとしているかたが対象です。性別は問いません。申し込みは、農林総務課6次産業担当へ。☎(866)2115

#### ★海外視察研修

実施日▶10月25日(日)～11月1日(日)

\*視察の前後に全5回講義を行います。

視察先と内容▶イタリア(ローマ、フィレンツェ、ミラノ)。ミラノ国際博覧会や農場の視察、農家民宿体験など

費用▶自己負担20万円程度 定員▶10人

#### ★国内視察研修

実施日▶10月6日(火)～8日(木)

\*視察の前後に各1回講義を行います。

視察先▶愛知県(JAあぐりタウン(株)元気の郷ほか)、京都府(丹後王国ほか)  
 費用▶自己負担5万円程度 定員▶10人

### 熱意ある取り組みを 支援します

農林漁業者が行う加工や販売などの取り組みに対し、その事業費の一部を助成します。また、事業を計画しているかたへの個別相談にも応じています。

対象▶農林漁業者(個人、グループ、農業生産法人など)と事業者。事業者の場合は、使用する原材料のうち、市内産農産物の割合がおおむね2分の1を超えることが条件  
 対象事業と補助率▶

①市内産の農林水産物などを活用した商品の開発と改良  
 : 補助率2分の1以内で上限は50万円

②市内産の農林水産物などを加工するための施設および機械設備の整備など  
 : 補助率2分の1以内で上限は200万円

③農家民宿や農家レストランなどを開業するための施設の新社、および改修のための工事と機械設備の整備など  
 : 補助率3分の1以内で上限は100万円

問い合わせ▶農林総務課6次産業担当  
 ☎(866)2115

### あなたのアイデアが 特産品になるかも!?

市では、発酵食品(味噌、麹、チーズなど)を材料とし、秋田市産の農水産物を活用した加工品のアイデアを募集します。特典として一般部門は、グランプリ(1点)には3万円、優秀賞(2点)には1万円の賞品を進呈。事業者部門は、商品化や販売促進のためのさまざまな支援を行います。

締め切りは8月31日(月)。応募方法など、詳しくは(株)パウハウスへお問い合わせください。☎(866)3900  
 ホームページ▶<http://www.bau.co.jp>

### 旧上新城中学校を清掃。 地域の交流拠点に活用!

市が行う「6次産業化実践モデル支援事業」の一環で、農業法人(株)上新城ノーザンビレッジでは、6月14日と21日に、地域のみなさん、さらに秋田大学・国際教養大学・ノースアジア大学の学生と一緒に、旧上新城中学校の清掃を行いました。

今後、ここを新たな交流拠点として、さまざまな人が集い、地域の魅力を発信する場として活用することを目的としているそうです。

廃校から4年が経ち、生い茂った雑草の草刈りや、窓拭きなどに汗を流しながら、みなさん、これからの活用方法に思いを巡らせているようでした。

\*農業法人(株)上新城ノーザンビレッジ  
 元農業者とプロバスケットチーム「秋田ノーザンハピネッツ」が協力して、平成26年1月に設立した農業法人



プールの周りの雑草も、力を合わせてスッキリ刈り取りました

東部市民サービスセンターでは、住民票や印鑑証明書の交付、国民健康保険、市税、福祉などに関する各種手続きは取り扱いませんので、アルヴェ駅東サービスセンターなどをご利用ください。

8/24(月)  
オープン

東部市民サービスセンター  
いーぱる

## 東部市民サービスセンター 取扱業務と施設の貸し出し

8月24日(月)、広面に「東部市民サービスセンター(愛称『いーぱる』)」がオープンします。センターは、生涯学習機能をはじめ、地域活動支援や子育てで支援、災害時の避難所や地域の防災拠点などの機能を備えた複合施設です。ぜひご利用ください。

### ● 問い合わせ

オープン前：市民協働・地域分権推進課 ☎(866)2037

オープン後：サービスセンター代表 ☎(853)1039

施設利用窓口 ☎(853)1683

子育て交流ひろば ☎(853)1082

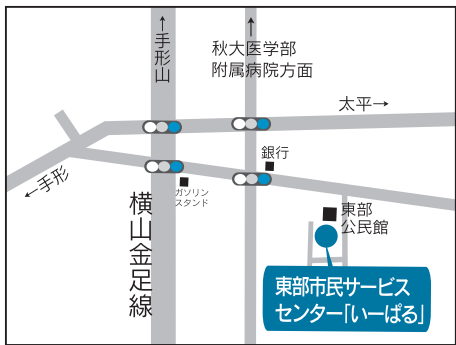

住所 ▶ 広面字釣瓶町13番地3

### 取扱業務

- ・ 地域活動に関する各種相談
  - ・ 道路や公園などの小破修繕の対応
- 業務時間(年末年始をのぞく平日) ▶  
午前8時30分～午後5時15分

### 子育て交流ひろば

- ・ 就学前のお子さん  
と保護者が、いつで  
も自由に遊べます
  - ・ 子育て相談や楽し  
い親子イベントも実施します
- 開館時間(年末年始を除く毎日) ▶  
午前9時～午後5時



### 貸出施設

開館時間(年末年始を除く毎日) ▶  
午前9時～午後9時

### 部屋内(設備使用料)

- 多目的ホール ▶ バスケケットやバレーポ  
ールなどに(照明器具50円)
- 地域文化ホール ▶ 132席の移動観覧席と  
ステージ(移動観覧席100円)
- 和室 ▶ 21畳・24畳が各1室
- 洋室 ▶ 定員18人程度が1室、30人程度  
が2室

調理室 ▶ IH調理台4台(調理器具150円)

陶芸工作室 ▶ 陶芸窯、電動ろくろなど

(陶芸窯250円)

\* 設備使用料は1時間あたりの額(税込)。

営利目的の場合、別途、施設使用料が必要

です。料金はお問い合わせください。

予約開始日 ▶ 使用日の前月1日から

予約方法 ▶ 秋田市公共施設案内・予約

システム、電話 ☎(853)1683

(3)、直接窓口のいずれかで

\* 8月24日(月)から31日(月)までと9月分の予

約は、8月1日(土)から受け付けます。オー

プン前は、市民協働・地域分権推進課(市

役所分館2階)へ電話または直接窓口で

お申し込みください(平日のみ)。

\* いーぱるのオープンにより東部公民館の

利用は7月31日(金)までとなります。学習

講座などは、いーぱるで引き続き行いま

す。東部公民館 ☎(834)2206



## 地域づくり 交付金を 活用しませんか

町内会や地区振興会などの団体による、個性ある地域づくりや課題解決に向けた活動を支援するための「地域づくり交付金」の申請を受け付けています。今回は二次募集で、締め切りは7月31日(金)。

### 対象地域 ▶ 中央・東部・北部地域

\* 右記以外の地域は、一次募集で交付総額に達したため対象外です。

**対象事業** ▶ 地域団体による防災、防犯、交通安全、環境整備、美化、世代間交流などの活動で、新規またはこれまでの活動の拡充となる事業

交付金額 ▶ 5万円以上50万円以下

職員が各地区コミセンを巡回して相談に応じます。地域づくりの支援や、情報提供などを行います。交付を希望する団体は、事前にご相談ください

### ● 問い合わせ

中央・東部地域のかた ▶ 市民協働・地域分権推進課(市役所分館2階) ☎(866)2764

北部地域のかた ▶ 北部市民サービスセンター ☎(845)2201



# 市役所からの お知らせ



\*市の事業について、詳しくは各課へお問い合わせいただくか、秋田市ホームページをご覧ください。http://www.city.akita.akita.jp/

●文中「SC」はサービスセンターの略です。

## 気をつけて!!

「データを消してあげる」  
「個人情報削除してあげる」  
は、**詐欺**です!

日本年金機構や市役所、消費生活センターの職員などを名乗り、「あなたの年金の個人情報に漏れています。キャッシュカードのデータを消して元通りにします。あなたのキャッシュカードをお預けください」などと持ちかけ、お金をだまし取る詐欺事件が起こっています。

公的機関の職員が「キャッシュカードのデータを消してあげる」「年金の個人情報を削除してあげる」などと電話をすることは絶対にありません。個人情報の削除を持ちかける電話は詐欺ですので、相手にせず、すぐに電話を切ってください。

不審に思ったときや困ったときは、市民相談センターへご相談ください。☎(866)2016

あら ぶんかしせつ かな  
新たな文化施設に関する意見交換会

秋田県と秋田市が昨年度策定した「新たな文化施設に関する基本

計画」について、広くご意見を伺うため、中央地区での意見交換会を県とともに開催します。参加を希望するかたは、企画調整課へ電話でお申し込みください。

日時▶7月26日(日)午後2時～4時  
会場▶文化会館5階大会議室

●申し込み  
企画調整課☎(866)2032

しゃかいまうい すす かな  
社会教育の進め方を話し合いませんか

平成28年度から実施する「第5次秋田市社会教育中期計画」を作成するためのワークショップ参加者を募集します。

これまで学んできたこと、これからのように学びたいか、学びをどう生かしたいかなど、社会教育の進め方について話し合います。開催時期は、8月中旬から10月上旬までに3回程度。

対象▶国・地方公共団体の議員や常勤職員、審議会などの委員以外のかた  
テーマ▶乳幼児教育、青少年教育、成人教育、高齢者教育

申込▶参加したいテーマ(第2希望まで)、住所、氏名、連絡先を郵便、FAX、Eメールのいずれかで7月31日(金)(必着)までお知らせください。  
〒010-0951 山王二丁目1-

53 生涯学習室  
FAX(866)2252

Eメール no-ediff@city.akita.akita.jp

●問い合わせ  
生涯学習室☎(866)2245

くかくせいり かな  
区画整理に関するガイドラインにご意見を

長期未着手の土地区画整理事業施行区域の見直しを進めるために作成した、「土地区画整理事業施行区域見直しガイドライン(素案)」をお見せします。

また、この素案に対するご意見を募集しています。詳しくは、お問い合わせください。

閲覧期間と意見募集期間▶7月24日(金)から8月24日(月)までの、午前8時30分～午後5時15分(平日のみ)

閲覧場所▶都市計画課(市役所4階)、資料閲覧コーナー(市役所1階)、北部・西部・南部・河辺・雄和の各市民SC、アルヴェ駅東SC

●問い合わせ  
都市計画課☎(866)2152

れいえん せつち  
ペット霊園の設置に関する条例を制定

市では、良好な生活環境を保全するため、「秋田市ペット霊園の設置等に関する条例」を定めました

(平成27年10月1日施行)

条例では、ペット霊園の設置や移動火葬車両によるペットの火葬を行う際は、あらかじめ許可を受けなければならないこととし、事業に伴って生ずる公害を防止するために必要な措置を定めました。

また、既存のペット霊園や移動火葬車両は、条例の施行日以降、届け出ることで引き続き事業を行います。条例は、環境保全課(市内の環境部3階)か市ホームページでご覧いただけます。

●問い合わせ  
環境保全課☎(866)2075

まいつきたい きんようび  
毎月第4金曜日は  
ノーマイカーデー

毎月第4金曜日は車を使わない「ノーマイカーデー」です。公共交通機関や自転車・徒歩で通勤しましょう。車が必要なかたは、少し早い出勤で、渋滞緩和やCO<sub>2</sub>排出削減にご協力ください。

「ノーマイカーデー」に参加したかたは、市のホームページに掲載しているチラシを提示すると、協賛店から特典サービスを受けることができま

す。  
http://www.city.akita.akita.jp/city/ur/im/05foiu/nomycar/pdf/kyousanten.pdf  
●問い合わせ  
交通政策課☎(866)2085

# 市役所からの お知らせ

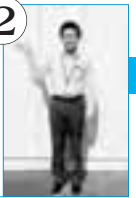

\*市の事業について、詳しくは各課へお問い合わせいただくか、秋田市ホームページをご覧ください。http://www.city.akita.akita.jp/

●文中「SC」はサービスセンターの略です。

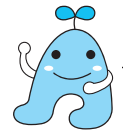

7月20日(月・祝日)の「海の日」は、家庭ごみと資源物を収集します

収集日にあたっての地区の情報は忘れずにお願いします。環境都市推進課

☎(8663)6031

7月27日～8月2日は「肝臓週間」です

肝臓の異変はアルコールが原因のほか、B型・C型肝炎ウイルスの感染による場合もあります。B型・C型肝炎ウイルスに感染した後、肝臓の細胞に炎症が起こり、進行すると肝硬変や肝臓がんになる可能性があります。

また、感染してもほとんど症状がないため、気付かないことがあります。肝炎ウイルス検査を受けて、早期発見・早期治療に努めましょう。

■**無料の肝炎ウイルス検査を実施**

これまで一度も肝炎ウイルス検査を受けたことがないかたを対象に、無料の検査(採血)を実施しています。

市内の受託医療機関(10か所)、または市保健所(八橋)で受けるこ

とができます。お申し込みは健康管理課へ。☎(883)1180

医療機関での検査

申込者へ受診券を郵送します。受託医療機関へお持ちください。結果は医師が説明します。再度受診してお聞きください

市保健所での検査

①8月19日(水)午前10時～11時  
②9月9日(水)午後2時～3時  
③10月14日(水)午後2時～3時  
検査は15分程度。定員各10人。結果は約2週間後に郵送します

後期高齢者医療保険被保険者のみなさんへ

■**ジェネリック医薬品の差額通知をお送りします**

後期高齢者医療保険では、処方されている先発医薬品をジェネリック医薬品(※)へ切り替えることで、薬の自己負担額が500円以上安くなる可能性があるかたへ、7月と来年1月にお知らせをお送りします。

切り替えを希望するかたは、主治医や薬剤師にご相談ください。

※先発医薬品と効き目や安全性が同等であると証明され、厚生労働省が承認した安価な薬。

●**問い合わせ** 後発医薬品差額通知コールセンター

☎0120-53-0006

■**柔道整備、はりきゅうなどの医療費通知をお送りします**

後期高齢者医療被保険者証を使って、柔道整備(整骨院など)、はりきゅう、マッサージなどの施術を受けられたかたに、施術の日数や医療費などが記載されている「医療費通知書」を、6月(送付済み)、9月、12月、来年3月に送付します。

また、施術の内容などをお尋ねする場合がありますので、領収書は大切に保管してください。

●**問い合わせ** 秋田県後期高齢者医療広域連合業務課

☎(853)7155

小・中学生の平和へのメッセージを募集

小学6年生と中学生を対象に、平和の尊さ、大切さをテーマにした作文(400字詰め原稿用紙2枚程度)を募集します。

小・中学校の部ごとに、最優秀賞各1人、優秀賞各1人、佳作若干名を審査で決定し、最優秀賞のかたには、8月27日(木)に文化会館で開催する「秋田市戦没者追悼式・平和祈念式典」で、作文を朗読発表してもらいます。

申し込みは8月3日(月)まで、通学している小・中学校、または福祉総務課地域福祉推進室(市役所福

祉棟2階)へ。☎(866)2090

健康づくり運動の啓発標語を募集します

10月の「健康づくり月間」に合わせて、「健康」をテーマにした標語を募集します。最優秀作品と入選作品には記念品を贈呈します。

申し込みはがき、またはEメールに標語(1人1点まで。未発表に限る)、住所、氏名、年齢、電話番号を書いて、8月3日(月)(必着)まで、〒010-0976 八橋南一丁目8-3 保健総務課

Eメール ro-hlmn@city.akita.jp

●**問い合わせ** 保健総務課 ☎(883)1170

各種手当の受給者は所得状況届の提出を

特別児童扶養手当、特別障害者手当、障害児福祉手当、福祉手当(経過措置分)を受けているかたは、所得状況届を提出してください。詳しくは、7月末に郵送する通知をご確認ください。

受付期間 8月11日(火)から14日(金)までの午前9時～午後5時

受付場所 市役所議事場棟2階正庁

●**問い合わせ** 障がい福祉課

☎(866)2093  
FAX(863)6362

# 秋田市職員採用試験 (高校卒業程度・資格職)



受験案内書に従って手続きをしてください。  
受験案内書は、市ホームページからもダウンロードできます。

<http://www.city.akita.akita.jp/city/gn/ps/>

●一次試験 9月20日(日)

会場▶秋田県JAビル 試験方法▶一般教養試験(全員)、論文試験(行政、消防)、専門試験(土木、建築、電気、機械、保健師、管理栄養士)

試験区分(採用予定数)	受験資格
<b>【高校卒業程度】</b> 行政(7人)、土木(5人)、 建築(2人)、電気(3人)、 機械(2人)、消防(5人)	平成6年4月2日から平成10年4月1日までに生まれたかた ＊学校教育法による4年制大学、もしくはこれらと同等と認められる学校を卒業または卒業見込みのかたは受験できません。
<b>【資格職】</b> 保健師(2人)、 管理栄養士(1人)	昭和61年4月2日以降に生まれたかたで、保健師資格・管理栄養士資格を有するかた(保健師は取得見込みのかたを含む)

## ●受験案内書の配布場所

消防以外▶市役所1階総合案内、人事課(3階)、各市民サービスセンター、アルヴェ駅前サービスセンター、秋田市東京事務所  
消防▶市役所1階総合案内、消防本部総務課、各消防署・分署・出張所

●受験申し込み 8月10日(月)から21日(金)まで人事課へ(消防は消防本部総務課へ)

●問い合わせ 人事課☎(866)2012、  
消防本部総務課☎(823)4000

\*身体障がい者が対象の試験は、10月18日(日)に行います。詳しくは、市ホームページ「平成27年度秋田市職員採用試験日程」をご覧ください。また、今後の広報あきたでもお知らせします。

●問い合わせ  
都市計画課☎(866)2152

伝統的な町家など、地域の景観資源である建造物を修理・改修する費用を補助します。補助申請の前に事前協議が必要です。  
対象▶外観が秋田の歴史的景観にふさわしく、おおむね昭和20年までに建築された建造物(固定資産税が非課税の場合を除く)  
事前協議の申し込み▶8月17日(月)までに、事前協議書に必要書類を添えて提出してください。なお、申し込みの前に、事業の詳細を都市計画課(市役所4階)へご相談ください

## 歴史的建造物の保存に補助します

●問い合わせ  
交通政策課☎(866)2035

と、チャイルドシートの正しい着用の徹底  
・若年運転者の交通事故防止  
・横断歩道での歩行者優先の徹底  
8月は飲酒運転追放県民運動強調期間  
飲酒運転追放の4つのポイント  
・運転する時は、酒を飲まない  
・酒を飲んだ時は、車を運転しない  
・運転する人には、酒を飲ませない  
・酒を飲んだ人には、車を運転させない  
●問い合わせ  
と、チャイルドシートの正しい着用の徹底  
・若年運転者の交通事故防止  
・横断歩道での歩行者優先の徹底  
8月は飲酒運転追放県民運動強調期間  
飲酒運転追放の4つのポイント  
・運転する時は、酒を飲まない  
・酒を飲んだ時は、車を運転しない  
・運転する人には、酒を飲ませない  
・酒を飲んだ人には、車を運転させない



6月23日に、大森山動物園で行った贈呈式で

## ご寄贈ありがとうございます

秋田銀行山王支店開設30周年を記念して、同支店と山王あきぎん会から大森山動物園に、来園者のために役立ててほしいと車いす1台、ベビーカー2台、シルバーカー5台をご寄贈いただきました。ありがとうございました。

大森山動物園 ☎(828)5508

## 戦没者の冥福と平和を祈りましょう

広島市と長崎市に原爆が投下された日と終戦の日、秋田・土崎・秋田南の各消防署で1分間サイレンを鳴らします。原爆死没者、戦没者のかたがたの冥福と恒久平和を祈り、黙とうを捧げましょう。  
実施日▶広島：8月6日(木)午前8時15分、長崎：8月9日(日)午前11時2分、終戦：8月15日(土)正午  
●問い合わせ 福祉総務課地域福祉推進室☎(866)2090

## 交通事故から命を守りましょう!

7月はシートベルト・チャイルドシート着用推進運動強調月間  
シートベルトは交通事故の被害を軽減する命綱。全席で必ず着用しましょう。また、乳幼児を同乗させるときは、体格に合ったチャイルドシートを使用しましょう。  
8月1日～10日は夏の交通安全運動  
交通安全の4つのポイント  
・飲酒運転の根絶  
・すべての座席のシートベルト

勇壮な太鼓と笛の音が鳴り響く中、一万個もの提灯が光の稲穂となって、まつり会場を埋め尽くします。不意の風をも制して差し上げる、磨かれた技と気迫。心躍る熱い熱い4日間が間もなく幕を開けます。

国重要無形民俗文化財

# 秋田竿燈まつり

日時▶8月3日(月)～6日(木)

会場▶竿燈大通り

問い合わせ

秋田市竿燈まつり実行委員会  
(観光物産課内) ☎(866)2112

ホームページ▶<http://www.kantou.gr.jp>



## まつり日程

### 夜本番▶3日(月)～6日(木)

会場▶竿燈大通り

午後6時15分 交通規制開始

午後6時50分 竿燈入場

午後7時25分 演技開始

午後8時35分 ふれあい竿燈

午後8時50分 竿燈退場

午後9時30分 交通規制解除(予定)

\*6日は竿燈入場前に市民パレードを行います(15分程度)。

### ■夜のまつり本番はゆっくり観覧席で!

A席(ひな壇または長いす席)2千100円

：観覧席のお求めは、竿燈観覧席予約センター(大町の秋田観光コンベンション協会内)へ。事前に観覧席の空き状況をご確認ください。 ☎(866)9977

(平日午前10時～午後5時)

### 妙技会▶4日(火)～6日(木)

会場▶エリアなかいち・にぎわい広場

午前9時20分 競技開始

午後3時20分 競技終了(予定)

競技種目は大若団体規定、大若団体自由、大若個人(規定)、囃子方。4・5日が予選、6日が決勝です。小若の競技は6日午前のみの予定です。

なお、毎日正午からは小若・幼若の竿燈体験コーナーを行います。先着各100人。

## これであなたも竿燈通



### 竿燈の始まりは?

竿燈まつりは、真夏の病魔や邪気を払う「ねぶり流し」として、江戸時代の宝暦年間(1751～63)には原型ができていたと言われています。その後、五穀豊穡や無病息災、技芸上達を願う風習として、久保田城下の外町と呼ばれた町人の町に住む職人たちによって継承されてきました。

この庶民の風習は、歴代藩主も保護していたことから、まつりを行う前には各町内の面々が勢ぞろいして、お城に向かって敬意を表していたとのこと。当時から町内が藩主から賜った、豊穡、繁栄、安泰を祈願する町紋とまつりの精神は、今もなお大切に受け継がれています。

### 妙技会観戦をさらに面白く

妙技会での竿燈演技は、「型の美

しさや安定した姿勢」「直径6寸以内での演技」「竿に両手をかけなかったか」「竿燈の安定性」「踏ん張りの力強さ」が審査基準です。

一方、囃子方は、「太鼓のリズムとバランス」「バチさばきの威勢の良さ」「笛の音色の伸び」「メロディーの伝統性」「笛と太鼓の調和」などがポイント。みなさんも、この視点で妙技会の真剣勝負をご覧になると、またひと味ちがいます!



\*竿燈まつり期間中は、安全のため、竿燈大通り・エリアなかいち・市役所・産業会館跡地・大町イベント広場で「ドローン」の飛行を禁止します。ご協力をお願いします。



# “どっこいしょ”で燃える夏!

竿燈まつり期間中に開催する  
関連イベントへどうぞ

## 竿燈屋台村

問▶秋田市竿燈まつり実行委員会 ☎(866)2112

市役所会場は、午後3時〜午後10時30分  
(2日(日)は前夜祭を開催)。中央会場(みず  
ほ銀行秋田支店となりの産業会館跡地)  
は、午後3時〜午後9時30分

## ご当地グルメフェスティバル

問▶同実行委員会(秋田商工会議所内) ☎(866)6676

会場は大町イベント広場。時間は午後3  
時〜午後9時30分

## 秋田民謡の披露と秋田弁の昔話

問▶民俗芸能伝承館 ☎(866)7091

会場は旧金子家住宅(大町)。昔話が午前11  
時〜午前11時55分、民謡が午後1時30分  
〜午後4時。入館料100円(高校生以下無料)

## 洋風建築の赤れんが郷土館で竿燈実演

問▶赤れんが郷土館 ☎(864)6851

会場は赤れんが郷土館駐車場。時間はお  
問い合わせください。国際教養大学竿燈  
会が演技を披露! 竿燈の組み立てや提灯  
の取り付けもご覧いただけます

◆赤れんが郷土館、民俗芸能伝承館、旧  
金子家住宅は、開館時間を午後7時ま  
で延長します。ぜひお越しください!

## 新屋から美大の風、吹かせます!



秋田公立美術大学の学生たちが、昨年か  
ら新屋竿燈会に参加しています。今年も18  
人が、まつり本番で竿燈演技やお囃子を披  
露する予定です。

昨年引き続き参加する三森駿太さん  
(3年生・福島県出身)は、「1年生の頃に見  
た差し手の演技に一目惚れして、竿燈にハ  
マリました。本番では、練習の成果を發揮  
し、新屋竿燈会の一員として、悔いのない  
よう頑張ります!」と、意気込みを語って  
くれました。まつりを盛り上げる美大生の  
活躍に、ぜひご注目ください!



昨年のまつりでの様子。  
「今年も盛り上げます!!」

## 教えてネ 地域のお話

### 夢への第一歩！ 「チャレンジショップ」 4店がオープン

秋

田市民市場(中通)の食品・雑貨通りに、市の「チャレンジショップ」がオープンしました。

これは、「自分の店を持ちたい」というかたの「夢」を後押しするため、市が今年度から始めたもので、今回4人のかたがその第一歩を踏み出しました。出店は来年3月までで、習得した経営ノウハウをもとに本格出店をめざします。熱意あるみなさんにエールを！



「みなさんのお越しをお待ちしていま〜す」

問い合わせ 商工労働課 ☎(866)2429

ホームページ 秋田市チャレンジショップ [検索](#)

泉にあるお店の2号店。40種類以上のハーブティーを取り扱い、試飲もできます。アンケートに答え、気分や体調にあつたブレンドを作ってもらうこともできます。



ハーバルカフェ プラナ  
Herbal café PRANA

営業時間 ▶10:00~17:00  
定休日 ▶日・水曜日  
電話 ▶☎(863)2286

ガラスビーズ、天然石を使ったアクセサリーやバッグは、すべてオーナー手作りの一点物。値段も手頃で、かわいいものの好きの女性にオススメ！



チュチュ  
XXX chuchu

営業時間 ▶9:00~16:00  
定休日 ▶日・水曜日  
電話 ▶☎080-5572-6716



管理栄養士のオーナーが、美味しく食事をしてほしいと「やわらか食」と健康維持に役立つ「機能性食品」を販売。気軽に食事の相談ができるお店です。

### ギャラリー大麟

営業時間 ▶8:00~16:00頃  
定休日 ▶日曜日  
電話 ▶☎080-5840-8720



ナビ  
食 navi ステーション

営業時間 ▶9:00~16:00  
定休日 ▶日・月・木曜日  
電話 ▶☎070-5320-1423

## ひと言

体験交流を通し、障がい  
に理解を深めました

6月29日、秋田情報ビジネス専門学校と秋田保育福祉専門学校が、学生が、「障害者スポーツ体験交流会(県障害者スポーツ協会主催)」に参加しました。

学生たちは、視覚に障がいがあるかたの誘導方法や盲導犬との接し方などを学んだほか、サウンドテーブルテニスを体験し、障がいに対し理解を深めました。



参加した西鳥羽  
菜奈美さん…  
秋田情報ビジネス  
専門学校3年

視覚に障がいがあるかたを階段で誘導した時は、みなさん見えているかのように降りてくれましたが、命を預かっているという責任を強く感じました。街で困っている人がいたら、気負わずに声を掛けたいと思います。



サウンドテーブルテニスを体験。アイマスクを掛け、鈴入りのボールをネット下で転がし、音を頼りに打ち合いました

# 広報クイズ No.275

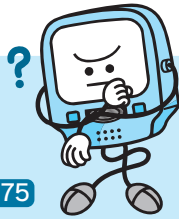

広報クイズは、毎月第3金曜日発行号に掲載しています。正解したかたの中から抽選で10人に図書カード1,000円分を差し上げます。

広報あきたや市政テレビ番組の感想などを添えて、ご応募ください。

**Q1** 市の記念日は何月何日？

**Q2** 6次産業化に取り組む女子。名付けて「●●●●Komachi」●に入る英文字は？

\* 答えは広報あきた7月3日号・17日号の記事中から探してね♪

### 応募方法

はがき、FAX、Eメールに、「広報クイズ」と明記し、答えと住所、氏名(ふりがな)、年齢、電話番号を書いて、7月28日(火)(必着)まで、  
〒010-8560 秋田市役所広報広聴課 FAX(866)2287  
Eメール ro-plpb@city.akita.akita.jp

\* 採用された際、氏名の掲載を希望しないかたは、ペンネームも忘れずにお書き添えください。

### 6月19日号の当選者(敬称略)

前回のクイズの答え

Q1=酒田市 Q2=7月1日

当選者▶エコアちゃん(大町)、お花大好き(牛島)、オレンジ(桜)、コーヒー豆(添川)、さくらんぼ(土崎港)、パール(御野場)、はるいちばん(東通)、マサムネ(保戸野)、松田麻美(桜)、若林寛治(八橋)

\* 応募総数 127 件の内、正解は 126 件。

### 担当から



2階ベランダで(現庁舎と一緒シリーズ)

何度か特集している6次産業化。今回は“女子力”にスポットを当てました。目標を持って取り組むみなさんは、いきいきとして素敵なかたばかり。そこはもちろん普通の苦労があつてこそ。地道な努力はいずれ“実”となる“花”が咲く、ですね。(のぶ)

## ちょっと一息 読者の伝言板



● 今年は春から雨が少ななくて、例年よりも暑くなるのが早いよな。暑いのは嫌ですが、秋の夏は短いので、短い夏を楽しみたいですね  
(ペチユニア 45歳・仁井田)

● 家の庭に赤や黄色のトマトの苗を植えました！まだ青いですが、かなり大きくなっています。収穫が今から楽しみです  
(コンタロー 43歳・御所野)

● 千秋公園のお堀に咲く蓮を毎

年楽しみにしています♪今年もきれいに咲くことを願っています(すみれ 28歳・将軍野)

● 胸部検診が7月から巡回とのこと。近くの検診会場に受診票を持って、必ず行きたいと思えます(ころん 63歳・手形)

● 「かぞくぶつくばつく」(※)を利用しました。いつも本を選べず、子どもと一緒にいろいろ考えたりして時間がかかっていたのですが、かぞくぶつくばつくを使つと、読んであげることができるようになりました  
(みーママ 29歳・土崎港)

※各市立図書館で、司書が選んだ5冊の本を貸し出すサービス。

● 梅雨の季節、あじさいの花が似合う頃になりました。散歩の途中立ち止まってあじさいを眺めています  
(あじさい 73歳・山王)

● 仕事が終わってから夜行バスで、千葉から六魂祭を見に行きました。バスを降りたら、雨が降って大変でした。声を掛けてくれた秋田の奥さんたちに「千葉から一人よぐ来たごぞ。んたば一緒に座つて見るべし」と誘ってもらい大変お世話になりました(☆)！近くでパレードも見られて楽しかったです。初めてねぶたを見て、何十年ぶりの竿燈。良かったです！  
(ばま 56歳・千葉県)



表彰状を手にした、生徒会長の三澤美月さん

## 太平中学校が善行表彰を受けました

太平中学校が、(社)日本善行会の青少年善行表彰を受けました。昭和34年から、餅つき大会でついたお餅を、地域の特別養護老人ホームや幼稚園を慰問して、プレゼントする活動を継続していることや、あいさつ運動、クリーンアップ活動などに取り組んでいることが評価されたものです。

\* 日本善行会は、全国の地域貢献活動や社会福祉活動などに取り組むかたがたを、毎年表彰しています。



定期予防接種対象年齢のお子さんは、夏休みを利用して予防接種を受けましょう。接種料金は無料(対象年齢を超えると有料)。医療機関には母子健康手帳をお持ちください。健康管理課☎(883)1179

夏休み中に予防接種を受けましょう

■麻しん風しん定期予防接種の対象

第1期▶1歳児 第2期▶5歳以上7歳未満(来  
年4月に小学校へ入学するお子さん)

対象年齢になったら早めに接種して、お子  
さんと周囲への感染を予防しましょう。

■二種混合(ジフテリア、破傷風)定期予防接種の対象

第2期▶11歳以上13歳未満(標準は小学6年生)

乳幼児期に行った三種混合ワクチンの免疫力  
が年数を経て低下してくるため、追加接種をし  
て免疫力を高めましょう。

■日本脳炎定期予防接種の対象

第1期(接種は3回)▶生後6か月～7歳6か月

第2期(接種は1回)▶9歳以上13歳未満

接種の勧めを差し控えていた期間に接種対象  
だった、平成7年4月2日から平成19年4月  
1日までに生まれたかたは、特例として20歳  
未満まで定期接種(無料)が受けられます。

また今年度は、18歳になるかたに第2期接  
種をお勧めします。母子健康手帳で接種履歴を  
確認し、不足分を接種しましょう。

いつまでも健康一番!

国民健康保険高齢受給者証

国保年金課☎(866)2098

お知らせ  
①

8月から使う新しい受給者証を7月28日(火)に発送…国保に加入している70歳～74歳のかたで、市が交付している国保の高齢受給者証をすでにお持ちのかたへ、8月1日(土)から有効となる受給者証を7月28日(火)にお送りします。平成26年中の所得により改めて判定しているため、受給者証の自己負担割合が今までと違う場合があります。新しい受給者証をご確認ください。

お知らせ  
②

「限度額適用認定証」「限度額適用・食費療養標準負担額減額認定証」の更新はお早めに…病院や薬局などの窓口で提示すると、自己負担限度額までの支払いになる「限度額適用認定証」と「限度額適用・食費療養標準負担額減額認定証」の有効期限は7月31日(金)です。8月1日(土)から有効の新しい認定証は、下記のとおり手続きしてください。

国保に加入している70歳未満のかた

被保険者証を持って、次の場  
所で申請してください。受け付  
けは8月3日(月)からです。

受付会場(平日)▶国保年金課(市  
役所議場棟1階)、北部・西部・南  
部・河辺・雄和の各市民サービ  
スセンター、アルヴェ駅東サービ  
スセンター、岩見三内・大正寺  
の各連絡所

国保に加入している70～74歳のかた

対象になるかた(市民税非課  
税世帯)に、6月下旬に申請書  
をお送りしました。申請書に記  
載された期限までに申請書を提  
出したかたへ、7月28日(火)に  
認定証をお送りします。

なお、市民税課税世帯のかた  
は「高齢受給者証」が認定証の代  
わりになるので、手続きは不要  
です。

■70歳未満のかたの自己負担限度額(1か月)

世帯区分	基礎控除後の 総所得額	診療月以前1年間の高額療養費該当回数		適用 区分
		1回～3回	4回以降(※)	
上位 所得者	90万円超	252,600円+(総医療費 -842,000円)×0.01	140,100円	ア
	60万円超 90万円以下	167,400円+(総医療費 -558,000円)×0.01	93,000円	イ
一般	210万円超 60万円以下	80,100円+(総医療費 -267,000円)×0.01	44,400円	ウ
	210万円以下(住民税 非課税世帯を除く)	57,600円	44,400円	エ
市民税 非課税世帯	住民税非課税	35,400円	24,600円	オ

※4回目以降の金額で支払いができるのは、医療機関が回数を確認して適用可能と認めた場合に限りです。それ以外の場合で4回以上に該当するときは、払い戻しの申請が必要です。

■70歳以上のかたの自己負担限度額(1か月)

区分	外來(個人ごと)	外來+入院(世帯ごと)	
		一定以上の所得があるかた	一般
市民税課税世帯	44,400円	80,100円+(総医療費 -267,000円)×0.01 *12か月で4回以上支給 の場合は4回目以降 44,400円	
市民税非課税世帯	12,000円	44,400円	
市民税非課税世帯	区分II	8,000円	24,600円
	区分I	8,000円	15,000円

※昭和19年4月1日以前生まれのかたは、75歳到達まで特例措置により「1割」になります。







# 育児コーナー!

\* 料金の記載がないものは無料です。  
\* 申込方法がないものは直接会場へ。



\* 文中「SC」はサービスセンターの略。

## 子育て交流ひろばに集まれ~!

■キタスカ・夏のスペシャルお楽しみ day  
マジックショーやおばけハウス、お店  
でお買い物ごっこを楽しもう!

対象▶就学前の親子 日時▶7月29日  
(水)・30日(木)、10:00~11:00

会場▶北部市民SC(キタスカ)子育て交  
流ひろば 問▶☎(893)5985

■なんびあ夏まつり 盆踊りや出店遊  
び、お面作り、魚釣りなどで祭り気分♪

対象▶就学前のお子さんと保護者  
日時▶8月5日(水)・6日(木)、10:00~

11:15 会場▶南部市民SC(なんびあ)  
子育て交流ひろば 問▶☎(838)1216

## 育児講座・ベビーヨガ

対象▶生後3か月~1歳前後のお子  
さんと母親 日時▶8月5日(水)10:30

~11:45 会場▶西部市民SC(ウエス  
ター)2階和室 先着▶15組

申込▶7月28日(火)9:00から西部子  
育て交流ひろば☎(826)9007

## 育児のこと、いろいろ

①~③は会場が市保健センター(八  
橋)。申し込みは子ども健康課へ(②の  
み7月29日(水)8:30から受け付  
け)。☎(883)1174・1175

①産後のママトーク 助産師を囲んで  
心や身体、育児のことを話しましょう。

対象▶産後6か月ころまでの母親(お  
子さんも一緒に) 日時▶8月17日

(月)10:00~11:30 先着▶10組

②離乳食教室 離乳食の進め方、試  
食、個別相談など。「初期」は調理実技、  
「中期」「後期」は食品の調理法、歯の手  
入れ方法も行います。

\* 太字の( )内は対象と定員(先着)。

初期離乳食教室(生後4~5か月。40  
組)▶8月17日(月)10:00~12:00

中期離乳食教室(生後6~7か月。30  
組)▶8月18日(火)10:00~12:00

後期離乳食教室(生後8~11か月。30  
組)▶8月28日(金)10:00~12:00

③歯ッピーマウス 歯科衛生士によ  
る歯みがきレッスンなど。対象▶1歳  
~3歳のお子さん 日時▶8月31日  
(月)13:30~14:30 先着▶15組

④すくすく電話相談室  
落ち着きがない、集団行動が苦手など、  
お子さんへの関わり方に迷うことは  
ありませんか。臨床心理士が発達相談  
に応じます。先着3人。相談日時の調  
整もできます。対象▶3歳児健診を終  
えた就学前のお子さんがいる保護者

日時▶8月10日(月)13:30~16:30

ママがつくる給食

栄養バランスのとれた保育所給食の  
メニュー作り。おさんは保育士と遊  
びながら待ちます。先着12組。

対象▶2歳~3歳のお子さんと保護者  
日時▶8月27日(木)10:00~12:00

会場▶北部市民SC(キタスカ)

申込▶7月30日(木)10:00から寺内保  
育所☎(863)6253

## 夏休み子ども映画会

「七つの星」「杜子春」「おかあさんの  
木」を上映します。

対象▶幼児、小学生と保護者

日時▶7月28日(火)10:30~11:30

会場▶河辺総合福祉交流センター

問▶秋田市視聴覚ライブラリー

☎(882)5535

## 育児イベントあれこれ

太字の( )はお子さんの対象です。

■NPO 法人子育て・高齢者介護サポ  
ートばっけの会の教室(生後2か月~  
1歳) 会場はひよっこサロン(南通)。

時間は10:30~12:00。申し込みは  
同会へ。☎(834)4733

ベビーマッサージ▶8月4日(火)、参加  
費500円 ファーストサイン▶8月

11日(火)・25日(火)、参加費1,500円

■愛あいクラブ(1歳半以上で就園前)  
プール遊び。8月11日(火)10:00~

11:30、秋田赤十字乳児院(広面)で。  
先着5人。申込▶☎(884)1760

■園開放 内容など、詳しくは各園へ  
お問い合わせください。

新屋幼稚園(就園前) 7月23日(木)  
16:30~。問▶☎(828)2119

聖園幼稚園(就園前) 8月1日(土)  
10:00~11:00。申込▶☎(823)2695

けやき平幼稚園(1歳~就園前)  
8月3日(月)10:00~11:00。

申込▶☎(845)7985



## 親子で遊ぼう!

★入場無料。直接会場へ

会場	催し(対象)	内容	日時
アルヴェ5階 子ども未来センター☎(887)5340	よちよち広場(0歳~1歳)	風船で遊ぼう	7/23(木)①10:00~②10:40~
	つくっちゃオ(就学前)	紙コップでおばけ作り	8/6(木)10:30~11:30
	おはなし会(就学前)	ボランティアによる読み聞かせ	8/11(火)10:30~11:00
北部子育て交流ひろば☎(893)5985	にっこりあそぶday(就学前)	1階体育館で魚つりやかけっこ♪	7/23(木)10:00~11:45
	つくってポン!!(就学前)	おもちゃを作って水遊び	8/5(水)10:30~11:00
西部子育て交流ひろば☎(826)9007	おもいっきりあそぶday(就学前)	1階多目的ホールで親子エア口	7/29(水)10:00~11:30
南部子育て交流ひろば☎(838)1216	ほかほか工作(就学前)	牛乳パックで魚作り	7/22(水)10:30~11:00
河辺子育て交流ひろば☎(882)5146	はっぴいるーむ(就学前)	3階地域文化ホールで運動会ごっこ	8/4(火)10:30~11:30
フォンテAKITA6階 フォンテ文庫☎(893)6167	親子で楽しむわらべうた(0歳~3歳)	わらべうたや絵本の読み聞かせ	7/28(火)11:00~11:30
	親子で英語(0歳~小2)	英語のトークやリズム遊び	8/1(土)11:15~11:45
フォンテAKITA6階 子ども広場☎(893)6075	作ってあそぼう工作会(2歳~小3)	「いないいないばあおばけ」作り	8/8(土)11:15~11:45
ほくとライブラリー-雄和図書館☎(886)2853	親子リズム遊び(就学前)	太鼓でドンドン夏祭り	7/21(火)10:30~11:00
	おはなし会(就学前)	紙芝居や絵本の読み聞かせ	7/23(木)11:00~12:00

\* 交流ひろば=北部・西部・河辺は各市民SC2階。南部は市民SC1階。

\* スペースの都合などにより掲載依頼があったものすべてを掲載できない  
場合があります。ご了承ください。

# 黒森歌舞伎 秋田公演



**8月22日(土)13:30~16:00**  
文化会館小ホール 観覧無料

「北前船」の縁で交流提携書を取り交わした、山形県酒田市の県指定民俗文化財「黒森歌舞伎」秋田公演を開催します。

江戸時代中期から280年以上伝承されている、全国屈指のスケールを誇る農民歌舞伎を、この機会にぜひご覧ください。なお、公演の前座として、羽川剣ばやしが出演します。定員300人。

## 申し込み(定員を超えた場合は抽選)

はがき、FAX、Eメールのいずれか(1通で3人まで)で、住所、氏名、電話番号を、8月5日(水)(必着)までにお知らせください。〒010-8560 秋田市企画調整課にぎわい創出担当「黒森歌舞伎」係 FAX(866)8960 Eメール ro-plmn@city.akita.akita.jp 問い合わせ☎(866)2156

\*入場整理券をお送りしますので、当日お持ちください。

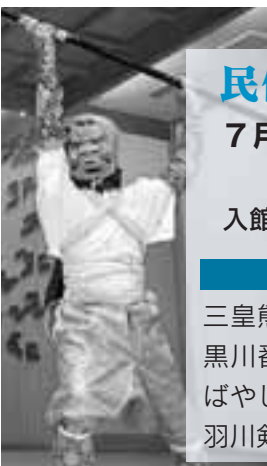

## 民俗芸能合同発表会

**7月26日(日)10:00~14:40**  
民俗芸能伝承館5階  
入館料100円(高校生以下無料)

### 演目(予定)

三皇熊野神社獅子舞／山谷番楽／黒川番楽／女米木ばやし／土崎港ばやし／萱ヶ沢番楽／荒巻番楽／羽川剣ばやし／秋田民謡

山谷番楽

問 民俗芸能伝承館☎(866)7091

## 作家と楽しむ工芸講座

会場は赤れんが郷土館。材料費は各800円。申し込みは、7月22日(水)9:30から赤れんが郷土館へ。

☎(864)6851

### ①ワイヤーで作る風鈴

講師は造形作家の古川孝子さん。

対象▶小学生の親子 日時▶8月18日(火)13:30~15:30 先着▶10組

### ②沈金ストラップを作ろう!

講師は漆工芸作家の金 千鶴さん。

対象▶高校生以上 日時▶8月22日(土)・23日(日)の、各日11:00~12:00と14:00~15:00の2回 先着▶各5人

## 平成27年度 秋田市文化選奨

秋田市文化選奨は、芸術・学術などの各分野で前年度に優れた作品を発表し、市の文化の振興に貢献したかたに贈られます。

今年度の受賞者は、次のお二人に決まりました。表彰式は7月22日(水)16:00から、秋田ビューホテルで行います。

文化振興室☎(866)2246

### ■工芸(モラ)

堀内 規代さん

作品名

「オーロラに近い  
頂きに立つ」



「モラ」とは、パナマ共和国のクナ族が作る民族衣装のことです。色の違う布を重ねて縫い、模様の中にくりぬいたり上から布を縫いつけたりするもので、鮮やかな色彩と大胆でユニークなデザインが特徴です。

本作品は、山の風景をイメージし、一年かけて制作したもので、繊細なアプリーケや刺しゅうの技法と美しい色使いによる豊かな表現力が高く評価されました。

### ■文芸(詩)

前田 勉さん

作品名「橋上譚」



本作品は、作者が約10年間、詩誌「密造者」、秋田魁新報、週刊アキタなどに発表した作品をまとめた詩集です。

自然の事象をとらえて日常生活に密着した視点は、洞察と抒情(感情を述べ表すこと)に満ちた詩文の広がりを見せており、記憶が詩を書かせるという特徴からは、過去の自己を再現させるような姿勢が感じられ、時間を文字(言葉)という形にして読者がそれぞれの物語を連想できる作品であるとして、高く評価されました。

# ごみ減量 アクション

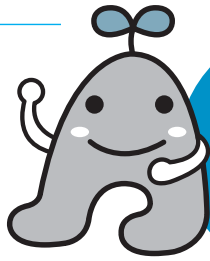

家庭から  
食べ残しを  
なくそう！

# 食べきりアイデア レシピを大募集！



日時 **8月1日(土)**  
10:00~15:00

会場 **エリアなかいち  
にぎわい交流館 1・2階**

ごみ減量に役立つ講座やマイバッグづくりコーナーなど。入場無料。アンケートに答えたかたへ、抽選でごみ減量グッズを進呈します。

## 講座(申し込みが必要です)

申込開始は7月21日(火)8:30から環境都市推進課へ。

☎(866)2943

### ①藍染めで小風呂敷づくり講座 (10:30~と13:00~)

マイバッグにもなる風呂敷づくり。定員各30人

### ②生ごみ堆肥づくり講座 (10:00~12:00)

家庭で生ごみの堆肥化に活用できる、コンポスターやEM菌バケツの使い方など。参加者にはEM菌バケツの基材一式を差し上げます。定員20人

食材全部を食べきることで生ごみを減らす、そんなアイデアレシピ(調理法)を募集します。「余った料理を食べきるリメイクレシピ」「たくさんもらった野菜を飽きずに完食できる食材使いきりレシピ」「好き嫌いをなくしておいしく食べきるレシピ」など、家庭で手軽にできるアイデアをお寄せください。

対象は、市内に在住または通勤・通学しているかた。1人3作品まで。応募締切は9月4日(金)(必着)。お待ちしております！

## 審査など

書類審査により最優秀賞1点、優秀賞2点、審査員特別賞2点を選び、それぞれ賞状と秋田市農産加工品詰め合わせセットを進呈します。入選作品はレシピ集として、ホームページやイベントなどで紹介します。なお、参加賞として応募者全員にごみ減量グッズを差し上げます

## 応募方法

環境都市推進課(寺内)、あきたタニタ食堂(中通)にある応募用紙に、必要事項を記入し、作品の写真を添付のうえ、持参、郵送、Eメールのいずれかでお申し込みください。応募用紙は、環境都市推進課ホームページからも入手できます。〒011-0904 寺内蛭根三丁目24-3 環境都市推進課ごみ減量推進担当 Eメール ro-evcp@city.akita.akita.jp 問☎(866)2943 ホームページ <http://www.city.akita.akita.jp/city/ev/cp/>



私たち  
が審査  
します

審査員の桐生晶子さん(右・あきたタニタ食堂の管理栄養士)と佐藤郁子さん(秋田市地球温暖化防止活動推進員)



# 親子 環境教室

夏休み

7月29日(水)9:00~12:00

小雨決行 先着20人

小学4年~6年生と保護者が対象です。集合・解散は、セリオンプラザで。

巡視船で体験航海をしながら、秋田港と沖合の観察や水質の調査などを行います。参加無料。

## 申し込み

7月21日(火)8:30から環境総務課☎(863)6862

# 個人向け施設見学会 船上から 秋田港見学

8月31日(月)  
9:30~13:30  
参加無料  
定員15人



## コース

秋田駅の秋田市観光案内所前に集合→セリオンプラザ→秋田港を船上から見学→セリオン見学と昼食(各自負担)→秋田駅西口で解散  
\*セリオンでの集合・解散もできます。

「みなとオアシス」(※)にも認定されている秋田港を見学します。停泊中のクルーズ客船「ダイヤモンド・プリンセス号」を船上から見学も！

※港を、憩い・集い・潤える空間などとして利活用するため、国が認定したものです。

## 申し込み

往復はがき、FAX、Eメールのいずれか(1通で2人まで)で、参加者全員の氏名、年齢、住所、電話・FAX番号を、7月31日(金)(必着)までお知らせください。〒010-8560 秋田市広報広聴課 FAX(866)2287 Eメール skengaku@city.akita.akita.jp 問い合わせ☎(866)2034(電話での申し込みは不可)

\*就学前のお子さんや歩行に介助が必要なかたは参加できません。

円、2級3,500円、3級2,200円  
**申込期限**▶8月7日(金)まで。詳しくはホームページをご覧ください

**問**▶秋田商工会議所まちづくり推進課 ☎(866)6676

<http://www.akitacci.or.jp/>

■あなたが選ぶイルミネーション

土崎地区の11カ所に設置したイルミネーションの中から、もっとも良いと思った作品に投票してください。上位3点のいずれかに投票したかたの中から抽選で豪華景品をプレゼント。投票は、北部市民SC(キタスカ)やセリオン1階などにある投票用紙で。設置箇所など、詳しくはお問い合わせください。**点灯時間**▶8月20日(木)までの19:00~23:00  
**問**▶土崎地区町内会連合会事務局(キタスカ内) ☎(845)2264

■にぎわいパフォーマーを募集!

エリアなかいち「にぎわい広場」で活動するパフォーマーを募集しています。音楽、ダンス、大道芸など、登録希望のかたは、にぎわい交流館のホームページをご覧ください。  
**問**▶にぎわい交流館 ☎(853)1133

<http://www.akita-nigiwai-au.jp/>

■防衛省採用試験と説明会 試験は9月中旬から。種目ごとに試験日が異なります。詳しくは、自衛隊秋田募集案内所へ。☎(864)4929

**募集種目と対象**▶①自衛官候補生、一般曹候補生…18歳以上27歳未満  
 ②航空学生、防衛大学校学生、防衛医科大学校学生(医学科、看護学科)…高卒(見込含む)で21歳未満の男女

**説明会**▶18歳以上27歳未満のかたが対象。8月1日(土)9:00~13:00、北部・西部・南部の各市民SCと南部公民館で。8月2日(日)9:00~13:00、河辺市民SCで

■プライベートテープやCDを作ります 明德館ボランティアの「レモンの会」では、視覚障がい者や読むことが不自由になってきたかた向けに、ご希望の本・雑誌をカセットテープやCDに吹き込んでいます。また、電話での朗読サービスも行います。お申し込みは活動日にどうぞ。**活動日**▶水曜日10:00~13:00、金曜日10:00~14:00 **申込**▶ほくとライブラリー一明德館対面朗読室 ☎(832)9224

いきいき サロン

65歳以上のかたが対象です。時間は10:00~12:00。直接会場へお越しください。

■ADL体操…参加無料。動きやすい服装でどうぞ。

①7月21日(火)、雄和ふれあいプラザで。☎(886)5071

②8月5日(水)、八橋老人いこいの家で。☎(862)6025

■山の幸染め(割り箸入れ)…7月23日(木)、飯島老人いこいの家で。材料費300円。持ち物は、筆記用具、はさみ、ピンセット、割り箸3膳。☎(845)3692

■演歌・歌謡教室…8月6日(木)、飯島老人いこいの家で。参加無料。持ち物は、筆記用具。☎(845)3692

けやき 大学

らくらくスマートフォン教室(基本操作)…60歳以上のかたが対象です。機種はお貸しします。参加無料。定員各20人(定員超は抽選)。



**日時**▶①8月18日(火)・25日(火)、13:30~15:30 ②8月19日(水)・26日(水)、10:00~12:00 ③8月19日(水)・26日(水)、13:30~15:30 **会場**▶市老人福祉センター **申込**▶7月29日(水)まで秋田市社会福祉協議会 ☎(862)7445(10:00~15:00)

はいつらいつら 水中運動で介護予防

対象

65歳以上(要支援・要介護のかたを除く)で、全6回参加できるかた。初めてのかた、高年齢のかたを優先します



クアドーム ザ・ブーン、ユフォーレ、中央シルバーエリアを会場に、水中運動や筋力トレーニングなど、介護予防に役立つ運動を行います。時間は10:00~15:00。参加費1回につき411円(昼食は自己負担)。定員各コース20人。運動後は入浴もできます。無料送迎バスあり(下表)。

**申し込み**▶7月31日(金)まで長寿福祉課へ。☎(866)8760

会場	コース・無料送迎バスのルート	実施日
ザ・ブーン (七別)	第1コース 秋田駅東口→ザ・ブーン	9/7(月)・14(月)・28(月)、10/5(月)・19(月)・26(月)
	第2コース 秋田駅東口→ザ・ブーン	9/10(木)・24(木)、10/1(木)・8(木)・22(木)・29(木)
ユフォーレ (河辺)	第3コース 秋田駅東口→広面→太平八田→青葉台→ユフォーレ	9/7(月)・14(月)、10/19(月)・26(月)、11/9(月)・16(月)
	第4コース 雄和→畑谷→戸島→岩見→ユフォーレ	9/4(金)・18(金)、10/16(金)・23(金)、11/6(金)・27(金)
中央シルバーエリア (御所野)	第5コース 秋田駅東口→東通→城東十字路→桜団地→秋田赤十字病院→中央シルバーエリア	9/3(木)・17(木)、10/8(木)・22(木)、11/5(木)・19(木)
	第6コース 秋田駅東口→南通→有楽町→榎山→秋田南高→仁井田新田→御野場団地→中央シルバーエリア	9/10(木)、10/1(木)・15(木)・29(木)、11/12(木)・26(木)

■文中「SC」はサービスセンターの略です。

## 案内・健康

- ・料金の記載がないものは無料です
- ・申込方法がないものは直接会場へ

### 夏休みは明德館で調べもの♪

夏休みの課題や自由研究に役立てよう！①②とも、直接、会場のほくとライブラリー明德館1階児童コーナーへどうぞ。☎(832)9220

①調べ学習に役立つチャレンジコーナー  
対象▶小学生 期間▶7月22日(水)～8月23日(日)(休館日除く)

②図書館で本を探そう！

対象▶小学生以下 日時▶7月28日(火)、8月4日(火)・11日(火)、10:00～11:00 先着▶各日10人

### スポまる君の体力測定

20歳から79歳までのかたが対象です。ご自身の体力年齢を確認しましょう！内履きをお持ちください。

日時▶8月2日(日)9:00～12:00

会場▶茨島体育館 種目▶20歳～64歳…握力、上体起こし、長座体前屈、反復横とび、20mシャトルラン、立ち幅とび 65歳～79歳…健康状態チェック、握力、上体起こし、長座体前屈、開眼片足立ち、10m障害物歩行、6分間歩行

問▶スポーツ振興課☎(866)2247

### 夏休みはザ・ブーンへ

クアドーム ザ・ブーンでは、7月25日(土)から8月23日(日)までの土・日(8月15日・16日を除く)、14:00

～14:30にプールエリアでサッカーゲームを開催！他にもイベント盛りだくさんで待っています！

入館料▶大人510円、中・高校生410円、3歳～小学生300円

問▶ザ・ブーン☎(827)2301

### サンライフ秋田でリフレッシュ

①②とも、開催日は8月7日(金)・21日(金)・28日(金)、会場はサンライフ秋田(八橋)。申し込みは7月18日(土)10:00からサンライフ秋田へ。

☎(863)1391

①アクアリラックス 時間▶9:15～10:30 受講料▶2,320円 先着▶25人

②心と身体を変えるピラティス 対象▶女性のかた 時間▶昼の部13:00～14:15、夜の部18:30～19:45

受講料▶各2,890円 先着▶各部17人

### 各種相談をご利用ください

■全国青年司法書士協議会主催・全国一斉養育費電話相談会 離婚による養育費の悩みに応じます。

日時▶8月2日(日)10:00～16:00

相談電話▶0120-567-301

■心の健康づくり相談会 職場でのメンタルヘルス、人間関係などの悩みに産業カウンセラーが応じます。

日時▶8月8日(土)、9月12日(土)、10月17日(土)、13:00～16:00

会場▶明德館ビル1階(中通)

申込▶日本産業カウンセラー協会の阿部さん☎080-1694-0764

■分譲マンションよろず相談

日時▶8月8日(土)15:00～17:00

会場▶にぎわい交流館4階和室

申込▶8月5日(水)まで(一社)秋田県マンション管理士会☎(868)1383

### みんなの掲示板③

■全市一斉ラジオ体操のつどい 日時▶7月24日(金)6:00～7:00 会場▶各小学校グラウンドで(雨天時は体育館)。地区により日程が異なる場合も。問▶スポーツ振興課☎(866)2247

■秋田駅周辺をクリーンアップ 軍手を持参。集合▶8月1日(土)7:00にアゴラ広場 問▶青少年育成秋田市民会議の遠田さん☎(834)5905

■うつ会秋田の集い うつ病のかたやご家族が悩みなどを語り合います。日時▶8月2日(日)14:00～16:00 会場▶遊学舎(上北手) 参加費▶500円 定員▶20人

申込▶うつコミュニティ・うつ会秋田の堀さん☎(862)8491

■肝がんの予防と治療 肝炎治療についての医師の講演など。日時▶8月8日(土)14:00～16:00

会場▶にぎわい交流館3階 問▶市立秋田総合病院☎(823)4171

■在宅介護者のつどい 寝たきりや認知症のかたを介護する上での悩みなどを語り合います。日時▶8月10日(月)13:30～15:00 会場▶市保健センター(八橋) 問▶つどい代表の小野さん☎090-9037-4482

■秋田ふるさと検定 試験日時▶8月30日(日)、3級は10:30～12:00、1・2級は13:30～15:10 会場▶県社会福祉会館 受講料▶1級3,800



放送日程は広報広聴課へ ☎(866)2034

5分間テレビ番組

ABS こんにちは秋田市から

金曜日 11:25～  
土曜日 11:40～  
日曜日 11:55～

7/17(金)

7/22(水)

●秋田市ほっと情報

\* 7/20(月)・22(水)のAABの放送は休止します。

AAB いきいき秋田市から

月・水曜日 15:50～

7/24(金)

7/29(水)

●市民リポーターが紹介～骨粗しょう症検診

●千秋美術館企画展「イングリッシュガーデン」

AKT こんばんは秋田市から

水曜日 22:54～

\* 番組内容は、変更になる場合があります。

\* 5分間テレビ番組は秋田ケーブルテレビでも放送しています。



ABS わがまち大好き秋田市長です(月1回)

7/19(日)11:40～11:55 ●秋田市のおいしい水道水

ラジオ

エフエム秋田 秋田市マンデー555

毎週月曜日 17:55～

ABSラジオ 秋田市今週のいちネタ

毎週火曜日 10:30～

エフエム橋台 午後スタ

毎週水曜日 14:00～

●親と子のふれあい写生大会

●千秋美術館企画展



## 市民相談 センターの 無料相談

相談の種類	相談日時	相談場所	定員	申し込み
法律	8月6日(木)・20日(木)・27日(木) 9:00~12:00	市民相談センター	各6人	予約は7月21日(火)8:30から、市役所1階の市民相談センターの窓口か電話で。☎(866)2039 *「要予約」の相談の利用は、同一年度内に1人各1回までです。
	8月6日(木)13:30~16:30	南部市民サービスセンター		
	8月13日(木)9:00~12:00	北部市民サービスセンター		
行政書士	8月7日(金)13:00~16:00	市民相談センター	各6人	
司法書士	8月11日(火)13:00~16:00			
年金・社会保険 公証人・遺言	8月14日(金)13:00~16:00 8月18日(火)9:00~12:00			
行政	8月12日(水)13:00~16:00	市民相談センター	各6人	直接、市役所1階の市民相談センターへどうぞ(順番は当日の先着順。受け付けは15:30まで)。
人権・困りごと	8月13日(木)13:00~16:00			

定員▶20人 申込▶7月21日(火)まで  
県立盲学校☎(889)8571

## 催し

- ・料金の記載がないものは無料です
- ・申込方法がないものは直接会場へ

### 親子水めぐりの旅

バスで移動し、浄水場や下水処理場を見学します。利き水や漏水探知体験も行います。



対象▶小学4年~6年生の親子

日時▶8月2日(日)9:00~15:30

集合▶上下水道局(川尻)が秋田駅東口

定員▶10組(定員超は抽選)

申込▶はがき(1家族1通)に催し名、住所、親子の氏名、年齢(学年も)、電話番号、集合希望場所を書いて、7月27日(月)(必着)まで、〒010-0945川尻みよし町14-8 上下水道局総務課☎(823)8434

### 親子でしょっけん(食検)見学

牛や豚がどうやってお肉になるか、普段見ることができない食肉衛生検査所(河辺神内)を見学。先着5組。

対象▶小学4年~6年生と保護者

日時▶8月6日(木)13:00~15:30

申込▶7月21日(火)から食肉衛生検査所☎(882)2396(9:00~16:00)

### まんたらめチャレンジキャンプ

太平山奥岳登山とキャンプ生活の2泊3日。キャンプファイヤーやバウムクーヘン作りもあるよ! 秋田駅東口から無料の送迎バスが出ます。

対象▶小学5・6年生 日時▶8月7日(金)13:30から9日(日)14:30まで

会場▶太平山自然学習センター

参加費▶6,000円(食費・保険料など)

定員▶20人(定員超は抽選)

申込▶はがきに、催し名、郵便番号、住所、氏名、学年、年齢、電話・FAX

番号を記入して7月24日(金)(必着)まで、〒010-0824 仁別字マンタラメ227-1 太平山自然学習センター ☎(827)2171

### 文化会館の舞台裏探検

小学生と保護者が対象。舞台裏見学や音響設備・照明機器の操作体験。

日時▶8月4日(火)10:00~12:00

先着▶10組20人

申込▶7月21日(火)9:00から中央公民館☎(824)5377

### 弥生時代にタイムスリップ

小学4年生以下は保護者同伴で。粘土で勾玉などのアクセサリ作り。作品は、後日焼成(野焼き)してお渡しします。先着20人。

日時▶8月10日(月)10:00~12:00

会場▶御所野地蔵田遺跡・弥生つこ村  
申込▶7月21日(火)8:30から文化振興室☎(866)2246

### パネル展「よみがえる古代交流」

秋田城跡で発見された遺構・遺物を写真で紹介。先着5組。

日時▶8月1日(土)から31日(月)まで、9:00~20:30

会場▶ポートタワーセリオン2階

問▶秋田城跡調査事務所

☎(845)1837

### アルヴェでサイエンス体験

ものづくりや科学体験ブースなど。会場は、①②が自然科学学習館(アルヴェ4階)、③がきらめき広場(アルヴェ1階)。いずれも直接会場へ。

自然科学学習館☎(887)5330

①中学校科学部ワークショップ

日時▶8月1日(土)・2日(日)、10:00~12:00、13:00~15:00

②教職員によるワークショップ

日時▶8月4日(火)・5日(水)、10:00~12:00、13:00~15:00

### ③きらめき de サイエンス

大学生のサイエンスサポーターによる、化石のレプリカ作りやオリジナルマグネット作りなど。

日時▶8月8日(土)10:00~15:00

### 湧水の郷「新屋水祭り」

湧水を利用した打ち水パレード、ものづくり体験(うちわ300円、陶芸1,000円)、コンサート、フリーマーケット、飲食ブースなど。

日時▶7月25日(土)13:00~20:00

会場▶新政酒造跡地(新屋表町)ほか

問▶新政酒造跡地活用推進協議会の高橋さん☎080-1823-8084

### 講演会「ごはんにしよう！」

講師は、南極観測隊で食事担当を経験した、「南極料理人」西村淳さん。

日時▶8月10日(月)14:10~16:10

会場▶文化会館 先着▶100人

申込▶7月21日(火)から31日(金)まで秋田市学校給食会☎(863)5828

### みんなの掲示板②

■裁判所見学会 模擬裁判や質問コーナーなど。対象▶小学5・6年生と保護者 日時▶7月28日(火)9:45~12:00 会場▶秋田地方裁判所3階

先着▶20組 申込▶7月17日(金)~23日(木)に秋田地方裁判所事務局総務課夏休み見学会係☎(824)3121

■蓮フェスタ ハス茶の試飲、関連グッズの販売など。ガイド付きの千秋公園歴史探訪(要申込)なども実施します。日時▶8月8日(土)・9日(日)、10:00~15:30 会場▶エリアなかいち 問・申込▶NPO秋田千秋はすの会の鈴木さん☎(831)5373

■白百合保育園一輪車クラブの発表会 日時▶8月9日(日)13:30~15:30 会場▶文化会館(入場券が必要です。7月21日(火)9:00から同保育園へ) 問▶白百合保育園☎(823)5361



## 講座

・料金の記載がないものは無料です  
・申込方法がないものは直接会場へ

### 親子で体験しよう!

いずれも小学生の親子または保護者が対象の教室です。

■陶芸教室 対象▶小学生の親子 日時▶7月28日(火)9:30~12:00 会場▶北部市民SC(キタスカ) 材料費▶1人500円 先着▶8組 申込▶7月21日(火)9:00からキタスカ☎(893)5969

■料理教室 オムレツを作ります。対象▶小学生の親子 日時▶8月2日(日)9:30~12:00 会場▶雄和市民SC(ユービス) 材料費▶1人400円 先着▶8組 申込▶7月21日(火)9:00からユービス☎(886)5540

■クラフトバンドのかご作り 紙ひもでカラフルなかご作り。対象▶小学生と保護者 日時▶8月3日(月)10:00~12:00 会場▶南部公民館 材料費▶1組700円 定員▶15組(定員超は抽選。参加できないかたにのみ連絡します) 申込▶はがき(1家族1通)に住所、親子の氏名、学校名(学年も)、電話番号を書いて、7月27日(月)まで、〒010-0062 牛島東六丁目4-5 南部公民館☎(832)2457

■木工教室 プランターや本棚作り。市役所から送迎バスあり。対象▶小学3年~5年生と保護者 日時▶8月4日(火)10:30~12:30 会場▶太平山自然学習センター 先着▶15組 申込▶7月21日(火)9:00から生涯学習室☎(866)2245

### 夏休み! いろいろチャレンジ

いずれも小学生が対象の教室です。

■書道教室 秋田書道展の課題に挑戦。日時▶7月30日(木)・31日(金)、9:30~11:30 会場▶雄和市民SC(ユービス) 先着▶30人 申込▶7月21日(火)からユービス☎(886)5540

■夏休みわんぱく塾 バナナ&クリームチーズパン作り。日時▶8月7日(金)10:00~12:00 会場▶北部市民SC(キタスカ) 材料費▶300円 先着▶20人 申込▶7月22日(水)9:00からキタスカ☎(893)5969

■ももさだアートスクール マーブ

■文中「SC」はサービスセンターの略です。

リング染め(墨流し)の技法でオリジナルのハンカチ作り。日時▶8月9日(日)10:00~12:00、13:30~15:30 会場▶アトリエももさだ(新屋) 受講料▶1,000円 先着▶各12人 申込▶7月18日(土)からアトリエももさだ☎(888)8137(月曜休館)

### 千秋美術館へ行こう!

①もういちど西洋絵画入門 千秋美術館連続講座5回目。抽象表現主義について、1950年代に活躍したニューヨークスクールの画家たちの画法の秘密に迫ります。同時代に活躍した岡田謙三の作品も紹介。

日時▶7月25日(土)14:00~15:30 会場▶千秋美術館講堂 先着▶50人 申込▶千秋美術館☎(836)7860

②美術館スタンプを集めて企画展関連グッズをゲット! 千秋美術館で開催中の「イングリッシュ・ガーデン」展を観覧するともらえるスタンプカードに、中央街区3商店街の参加店でスタンプを5個集めると、1回抽選できます。景品は展覧会グッズや商店街協賛品です。期間▶8月30日(日)まで(抽選は9月6日(日)まで)

### テルサの料理教室(8月)

時間は10:00~13:00(⑦のみ18:30~20:30)。会場と申し込みは秋田テルサへ。☎(826)1800

\*開催日(いずれも8月)、材料費、定員の順で記載しています。

①巻き寿司▶3日(月)、2,160円、20人 ②精進料理▶5日(水)、2,300円、20人 ③男子厨房に入る・炒り卵のそぼろ丼▶8日(土)、1,500円、12人 ④オムレット&ラズベリーシャーベット▶20日(木)、2,160円、12人 ⑤食生活でロコモ予防▶21日(金)、2,160円、12人 ⑥野菜ソムリエのかぼちゃケーキとトマトムース▶26日(水)、2,160円、10人 ⑦バナナチョコのショートケーキ▶26日(水)、2,400円、12人

### 佐竹史料館学習講座

秋田藩の藩校「明德館」について学び、全国上位の学力の根源を探ります。日時▶8月20日(木)・27日(木)、13:30~15:30 会場▶ほくとライブラリー

明德館 資料代▶510円 先着▶30人 申込▶7月21日(火)9:00から佐竹史料館☎(832)7892

### 女性学習センターの講座

会場はサンパル秋田(文化会館内)。申し込みは、7月21日(火)9:00から女性学習センターへ。☎(824)7764

#### ①アサーティブトレーニング入門

相手を尊重し、素直に自分の気持ちを伝えるアサーティブを学びます。日時▶8月8日(土)10:00~16:00、9日(日)10:00~15:30

受講料▶1,000円 先着▶30人

#### ②子ども電話の受け手ボランティア養成講座

相談電話「チャイルドライン」の受け手に必要なことを学びます。受け手にならなくても、講座だけの受講もできます。日時▶8月8日(土)・9日(日)・23日(日)・30日(日)、9月6日(日)、10:00~16:00 受講料▶各500円(全講座受講の場合2,000円) 先着▶30人

### 普通救命講習会

胸骨圧迫や人工呼吸など。

日時▶8月1日(土)9:00~12:00

会場▶東地区コミセン 先着▶10人

申込▶7月18日(土)から城東消防署 ☎(832)3404

### みんなの掲示板①

#### ■夏休み親子リサイクル体験

ラップの芯で万華鏡作り。参加者にはエコバッグをプレゼント。対象▶小学2年生以下の親子 日時▶8月1日(土)10:00~12:00 会場▶リサイクルプラザ(河辺豊成) 先着▶10組 申込▶7月21日(火)9:00から秋田市総合振興公社☎(829)3568

#### ■知的障がい者へのボランティア体験講座

日時▶7月25日(土)、8月1日(土)・8日(土)の13:30~16:00に講義と実技(後日、施設での体験も) 会場▶市老人福祉センター、竹生寮ほか 申込▶7月22日(水)まで竹生寮の斎藤さん☎(834)2577

■ボランティア講座 秋田総合支援エリアかがやきの丘(上北手)にある3校の紹介と研修など。対象▶高校生以上 日時▶8月6日(木)・7日(金)、10:00~15:15 会場▶かがやきの丘



太陽生命ウィメンズセブンズ2015秋田大会  
(6月27日・28日、あきぎんスタジアム)

国内女子ラグビーの最高峰！7人制の大会が初めて秋田で開催され、全国から12チームが参戦。スピーディーな試合展開と、迫力あるプレーに圧倒されっぱなしでした！

華やかに  
パワフルに  
そして美しく



第18回 ヤートセ秋田祭  
(6月27日・28日、大町・通町)

今年は県内外から64チームが参加！梅雨空を吹き飛ばす演舞で会場を盛り上げました。