秋田市郊外部路線図

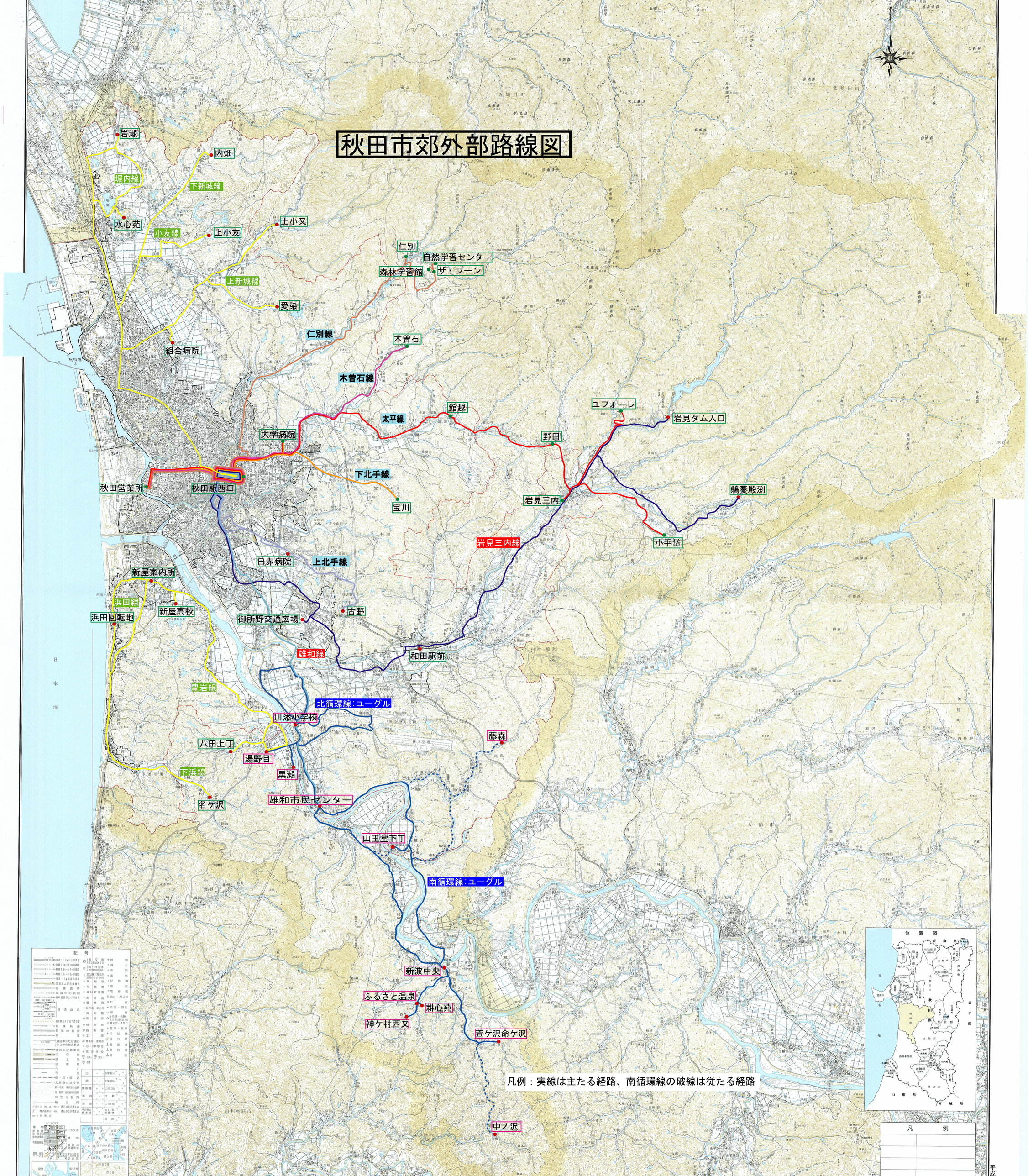
岩瀬
内畑
堀内線
下新城線
水心苑
小友線
上小友
上小又
仁別
自然学習センター
森林学習館
ザ・ブーン
上新城線
愛染
仁別線
木曽石
組合病院
木曽石線
館越
太平線
ユフォーレ
岩見ダム入口
大学病院
野田
下北手線
秋田営業所
秋田駅西口
鵜養殿渕
宝川
岩見三内
岩見三内線
小平岱
日赤病院
上北手線
新屋案内所
浜田線
新屋高校
浜田回転地
御所野交通広場
古野
雄和線
和田駅前
豊岩線
北循環線：ユーグル
川添小学校
藤森
八田上丁
湯野目
黒瀬
下浜線
名ケ沢
雄和市民センター
山王堂下丁
南循環線：ユーグル
新波中央
ふるさと温泉
耕心苑
神ケ村西又
萱ケ沢命ケ沢
中ノ沢
凡例：実線は主たる経路、南循環線の破線は従たる経路
位置図
凡例