

雄和自治会連合会総会開催

新会長に佐藤史郎さん(鹿野戸)選出される
 平成二十六年年度総会が開催され、欠員であつた会長に佐藤史郎さんが選出されました。また、総会終了後には、雄和市民サービスセンターより行政報告があり意見交換等も行われました。



新会長の佐藤史郎さん



雄和地区における今年度の の主な道路建設事業



市道鹿野戸安養寺線道路改良

施工箇所	雄和椿川字堤根地内
施工延長	L=389.2m
工事期間	6月～9月
担当	建設部道路建設課



市道中の沢線道路改良

施工箇所	雄和萱ヶ沢字中山沢地内
施工延長	L=420m
工事期間	6月～10月
担当	建設部道路建設課

☆新任職員紹介



【有効に使っていただけるよう知恵を絞ります】
 雄和図書館副館長
 澤田石昇
 (河辺市民サービスセンターから)



【たくさん他職で頑張っていきたいと思っています】
 雄和図書館館長
 内山 幸夫

よろしく
 お願い
 します



【9年ぶり地元の出会いは大切に】
 大正寺連絡所
 菊地 義寿



【上新城からきました】
 産業建設担当
 佐藤 裕三
 (上下水道局浄水課から)



【地元のためにがんばります】
 地域支援担当
 伊藤 主
 (上下水道局お客様センターから)



【よろしくお願ひします】
 市民生活担当
 安宅 由香子
 (国保年金課から)



【期待に添えるようがんばります】
 産業建設担当
 大竹 規敬
 (河辺市民サービスセンターから)

子育て交流ひろば

6月・7月のイベントのお知らせ



【ぐーちょきばあ】 ※ 申し込みは不要です。直接ひろばにおいでください。
 開催日時 6月10日(火) ※就学前のお子様とその保護者
 10:30～10:50 手あそび・ふれあいあそびを楽しもう！
 10:50～11:10 栄養士の講話と育児相談「子どもの食事について」

【おもちゃのチャチャチャ】※
 開催日時 7月1日(火)10:30～10:50 七夕飾り作り

【ベビーマッサージ&育児相談】 ◎申し込みが必要です。
 電話受付しています。TEL886-5530 各回先着12名
 開催日時 1回目 6月18日(水) 10:30～11:30
 2回目 6月23日(月) 10:30～11:30
 対象年齢 生後3か月から満1歳未満のお子様とその保護者

【ウキウキ縁日】※
 開催日時 7月15日(火)
 10:30～11:30 出店で「ヨーヨーつり」や「うちわ作り」などをして縁日ごっこを楽しもう！



注意して熊に出会ってしまったら次の行動を

- ・ 遠くに熊がいるとき
- ・ 落ち着いてその場から逃げな
- ・ 大声を出したり走って逃げな
- ・ 近くに熊がいるとき
- ・ 背中を見せずにゆっくり後退
- ・ 目の前に熊がいるとき
- ・ 急に動くと熊が襲う場合があ
- ・ ります。くま熊が襲う場合があ
- ・ 慌てず落ち着いた行動を
- ・ 手で頭や顔をガードし大げ
- ・ を避ける

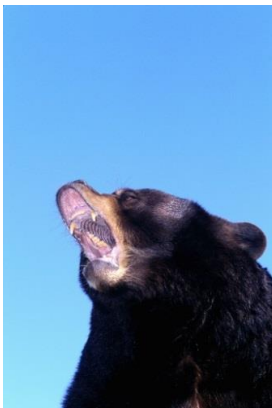

熊に注意！

★児童手当のお知らせ
 「児童手当・特例給付現況届」と「子育て世帯臨時特例給付金申請書(請求書)」が該当する世帯に送られています。提出には返信用封筒をご利用ください。
 【問い合わせ先】
 子ども総務課
 電話 八二五-三五〇〇

地域活動の「支援・相談窓口」をご利用ください

相談先がわからない、相談してなんとかなるだろうか...そんな地域でお困りのことはありませんか？



「支援・相談窓口」で、地域支援担当職員がいっしょに解決方法を探します！

「支援・相談窓口」の問い合わせ先

雄和地域

雄和市民サービスセンター(ユーブス)
 地域支援担当 TEL:886-5550

地域支援担当職員が、各市民サービスセンター等で地域活動の支援や情報提供、相談を行います。どうぞ、お気軽にご利用ください！

「農業者年金現況届」の提出は6月30日(月)まで

農業者年金を引き続き受けられる資格があるかどうかを確認する「農業者年金現況届」を6月30日(月)まで提出してください。

なお、「農業者年金現況届」の用紙は、5月下旬に農業者年金基金から直接、年金受給権者へ郵送されています。

問い合わせ先

雄和市民サービスセンター
 産業建設担当
 電話 886-5545
 秋田市農業委員会事務局
 (市役所分館3階)
 JA新あきた各支店および
 営農・グリーンセンター

山菜採りでの注意点

- 1 一人で入山しないこと。
- 2 行き先、メンバー、帰宅時間を家族に伝えておくこと。
- 3 携帯電話など通信機器を必ず携行すること。
- 4 入山したら、仲間と声を掛け合うこと。
- 5 居場所を知らせるために、笛など音が出るものを携帯すること。
- 6 食料や防寒衣は必ず持つこと。
- 7 山菜採りに夢中になり、やみくもに山中に入らない。また、下山ルートを見失わないこと。

遭難事故の防止を！