

広

Public Relations

報

あきた

22日オープン! **まんたらめ**

- 2 - 3 秋田市太平山自然学習センター **まんたらめ**
- 4 市長ほっとコラム **祭りの季節**
- 5 **消防組織再編計画**
- 6 - 7 介護保険納入通知書発送
IT活用すすむ! 窓口サービス
- 8 - 9 市役所からのお知らせ
- 10 - 13 **9 ~ 10月は医療機関で健康診査**
- 14 - 15 **ポリオ予防接種** 育児コーナー
- 16 - 19 **情報チャンネルa**
- 20 **建都400年のカレンダー & ポスター**



雄物川ふれあいまつりのカヌー体験

2003
8月8日号

NO.1559 毎月第2・第4金曜日発行

あきた市建都
四百年

日本にあきた La・Akita

仁別の森に
8月22日
オープン!

太平山自然学習センター

まんたらめ



仁別の太平山リゾート公園に、太平山自然学習センター「まんたらめ」が、いよいよ8月22日にオープンします。

緑の中で自然観察、天体観測、工作、登山、キャンプ、スキー教室など、宿泊してさまざまな野外活動や創作活動ができる研修施設です。

小中学校の利用が最優先となりますが、自然体験が目的であれば、いろいろな団体やグループ、ご家族での利用も可能です。また、月に1回程度、学習センター主催の自然体験講座なども開催する予定です。

宿泊の予約は利用する月の3か月前の月の1日から、日帰りの予約は利用日の2週間前から受け付けています。

問い合わせ

太平山自然学習センター

(秋田市仁別字マンタラメ227-1)

電話(827)2171

ファクス(827)2173



森の案内人 三浦 緑さん

自然は
人を育てて
くれます

森の案内人として、仁別や太平山、大滝山などの自然観察のお手伝いをしています。自然からはたくさん学ぶことがあって、それを伝えることが「人づくり」につながると思っています。

子どものときにいろいろな体験しておくことは、将来の選択肢を増やすためにとっても大切なこと。大人にとっても、行き詰まったときに力をぬくことができる場として、自然のある場所を覚えておくというのはいいことです。若いお父さん、お母さんたちにも、ぜひお子さんと一緒にここを利用してもらいたいです。植物園やサイクリングロード、オーパス、ザ・ブーンなどの周囲の施設も活動に取り込んで、活かしていきたいですね。

開館記念 イベント

みんな集まれ!

まんたらめ祭り

8月31日(日)

午前10時～午後3時 参加料:300円

自然体験コーナー 植物観察コーナー
豚汁サービス 飯ごうのごはんサービス 無線体験
館内オリエンテーリング フライングディスク体験

申し込み 太平山自然学習センターtel(827)2171

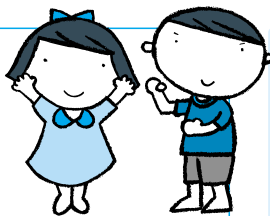

愛称は まんたらめ

愛称募集には2,004通の応募があり、その中から「まんたらめ」に決定しました。「まんたらめ」は、太平山自然学習センターがある場所の地名で、アイヌ語で「源・源流」という意味です。

入選者

池田知菜さん(牛島)
田村裕美子さん(四ツ小屋)

太平山リゾート公園 夏まつり2003 太平山音楽祭

8月9日(土)・10日(日)
太平山スキー場オーパス

連日開催

9日(土)

10日(日)

ピエロのマッキーのパフォーマンス&ゲーム
オーパス第1駐車場に「KID'S LAND」
(有料)が、午前10時オープン!
巨大すべり台やミニSLなど、遊具がたくさんあります
屋台コーナーは午前10時から営業

アバレンジャーショー&握手会
11:00~ 14:00~
竿燈演技 13:00~ 18:30~

太平山音楽祭

ハイヤーグラウンド
Higher Ground2003 15:30~
DJ 8組が出演予定。見事なDJプレイ
をステージで繰り広げます。

伊藤秀志ライブ&トーク 19:00~



「大きな古時計ZuZuパ
ージョン」がヒットした伊
藤秀志さん(大内町出身)
の歌と楽しいトーク。秋
田弁での弾き語りをお楽
しみに!

打ち上げ花火(雨天中止) 20:00~

ライブ 20:30~
麗奈ほか、オーパスイベントの常連バンド
の熱い演奏!

とっここハム太郎ショー&握手会
11:00~ 14:00~

太平山音楽祭

バンドライブ 12:30~ 15:30~

問い合わせ

太平山リゾート公園夏まつり事務局tel(827)2002

23日(土)
24日(日) **ザ・ブーン入館無料だよ!**

8月23日(土)・24日(日)の2日間は、開業
12周年を記念し、入館無料!

8月は休まず営業!

8月25日(月)までは午前10時から夜9時
まで営業。(8月26日(火)以降は午後7時まで)

クアドーム ザ・ブーンtel(827)2301



太平山自然学習センター
まんだらめ



ベッド

11~12人が泊まれる部屋が
15室、バリアフリー対応の
特別室が2室あります。



宿泊室

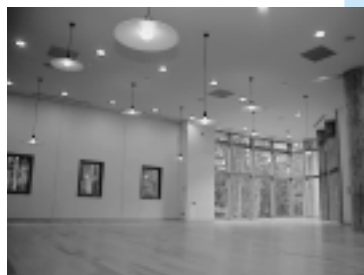

食堂



研修スペース

オリエンテーションや発表
会などに使えます。パソコ
ンも利用できます。



大屋根研修棟

キャンプファイヤーなどに使
います。2階は星の観測に最適。
木工工作などをするワークシ
ョップ(工作室)もあります。



内覧会へ
どうぞ

開館前に中をご覧ください

* 駐車場は学習センターの
前にあります

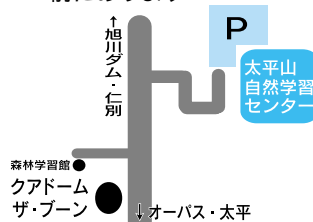

8月18日(月)~20日(水)

午前10時~午後4時

どんな施設なのか、開館前に
中をのぞいてみませんか。

上記の日時で都合のよい時間
に、直接、太平山自然学習セン
ターにおいでください。

秋田市ホームページで市長の動向や記者会見の内容などをお伝えしています。
<http://www.city.akita.akita.jp/>

市長のほっとコラム

市長 佐竹敬久



祭りの季節

今年も先月の土崎港曳山まつりに続き、今月三日から六日までの竿燈まつりで秋田の街がにぎわいました。

全国津々浦々、大小数え切れないほどの祭りがあり、その起源は多種多様ですが、古くからの祭りの多くは五穀豊穡を祈ることを目的としたもので、収穫を前にした夏から秋にかけて催されるものが多いようです。

いずれにせよ封建時代においては、いわゆる農民や町民など庶民にとつての数少ない出合いの場であり、楽しみの場であったものと思います。

時代が変わっても、祭りは老若男女、大きな楽しみみの場であり、毎年きつちりと巡ってくる祭りのたびに、直接参加し汗をかく側の人も、見て楽しむ側の人も、各人各様に想いを新たにすることはできないでしょうか。

しかし、多くの祭りを見てみますと、長い歴史を刻みながら持続されている祭りがある反面、すたれてしまいいろいろと行われている祭り、あるいは歴史として存在するだけの祭りなどがあります。

また現存する祭りにも、地域経済



秋田の夏を熱くする竿燈まつり

振興という視点から、集客に重きをおいた観光行事的色彩が濃くなったもの、あるいは少子化や共同体意識の変化のなかで形態を変えながら維持し続けているものなどがあります。

しかし、どの祭りにしても、誰もが自らの地域の祭りこそ最高であると信じており、祭りには規模の大小や知名度などは別の尺度の、その地域の人にしかわからない奥深いものが存在し、他地域の人があれこ

れ言う筋合いのものではありません。

また、近年の傾向として大規模な祭りの開催には、各種規制解除や広範囲なPR面などで、どうしても行政の一定のかわりが必要になってきておりますが、祭りは自由度が命、行政参加は必要最小限が原則です。

結局なくなりましたが、ある祭りのように、参加者に行政が日当を支払わなければ成立しないような祭りは、そもそも存続意義はありません。

いずれにしても、祭りの本質は、直接参加者が祭りの意義を感じ、心意気を示せることにあります。

主人公はあくまで直接参加者、見物客は応援者、行政は側面支援者、この形が理想型ではないでしょうか。

少子化の中で、どこにこんなにいるのかと思わせるほどに若者が集まる港曳山まつり。若者やベテランの差し手、囃子方が見事な演技を見せる竿燈。様々な課題もありますが、秋田の二つの代表的な祭りは永遠にありたいものです。

「今年の港まつり、えがったな！んだども、竿燈も最高だったで！」

消防力の強化をめざして

市消防本部では、第十次秋田市総合計画と第三次秋田市行政改革大綱の中で位置づけられている消防署(所)の効率的な組織体制の強化をはかるため、消防署(所)を統廃合する「消防組織再編計画」を策定しました。

地域バランスと防災力の強化を考えた再編計画

現在、秋田市の消防署(所)は十三署(所)あり、同規模の中核市の中では一番多く、消防車や職員はほぼ同じような数となっています。

消防組織再編計画は、消防庁が平成十二年に示した「消防力の基準」に基づき、現在の十三署(所)を、秋田市の規模で妥当とされる十一署(所)に再編するもので、組織の効率化と、

より効果的な災害対応に取り組むことを目的に策定しました。

再編にあたっては、近年の道路環境の整備や建物の不燃化が進んだこと、消防力の地域バランスの適正化と消防・防災力の強化をはかること、河辺・雄和との市町合併を見据えることなどを考慮しています。

保戸野出張所を12月に秋田消防署に編入

今後の再編計画は次のとおり。

平成十五年十二月 保戸野出張所を秋田消防署本署に編入し、機動性を強化します

平成十七年一〜三月 市町合併をふまえ、河辺・雄和両町の消防署と秋田南消防署との連携を視野に入れ、調整をはかります

平成十八年四月 寺内出張所と將軍野出張所を統合し、適地に移転し、消防署(所)の担当面積の効率化をはかります

再編対象となる保戸野・寺内・將軍野出張所のある地域では、今後の消防対策が一層強化されるよう、車両の配置替えや出動計画の見直しなどを行っていきます。

問い合わせ

消防本部警防課 ☎(823)4243

全県消防操法大会出場分団決定!



7月13日の市の操法大会で

七月十三日、中央卸売市場駐車場で、今年度の秋田市消防団消防操法大会が開かれました。

各部門の優勝チームは、八月二十七日(水)に岩城町の県消防学校で行われる全県消防操法大会に出場します。

小型ポンプ操法の部

- 優勝 四ツ小屋分団
- 2位 下浜分団
- 3位 下新城分団
- 4位 上新城分団
- 5位 太平分団

ポンプ車操法の部

- 優勝 保戸野分団
- 2位 土崎南分団
- 3位 城東分団

秋田市の消防

●=消防職員数
人数、台数は、平成15年4月1日現在の数

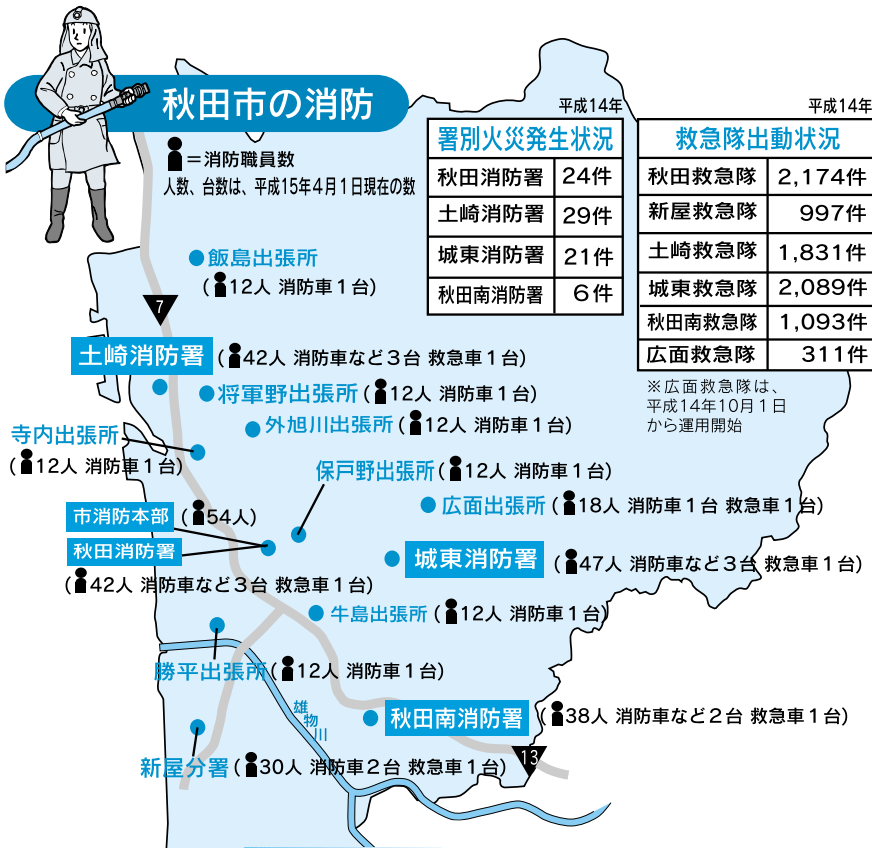

秋田市の消防署(所)再編の効果

分散した消防力を適正規模に再編し、より効果的な災害対応力の充実が見込まれます。市町合併した際、合理的かつ効率的な消防組織の実現と運用が可能となります。署(所)の安全管理などの諸課題の処理と人員の適正配置が可能となります。

介護保険料の 納入通知書を 8月中旬にお送りします



4月に送付した半年分(4月～9月)の介護保険料納入通知書の保険料額は、保険料算定のもととなる市民税の課税・非課税の別や合計所得金額が未確定だったため、仮に算定した金額でした。今回、算定のもととなる金額が確定しましたので、8月中旬に送付する残り半年分(10月～来年3月)の保険料額は、4月に送付した仮算定保険料額を、確定した年額保険料から引いた額となっています。

年金から天引きされるかたと口座振替のかたは2枚綴り、納付書で納めるかたは納付書も同封していますので8枚綴りになっています。

保険料を見直しました

介護保険料の見直しは3年ごととされ、今年度が見直しの年となっています。そのため、今年度の介護保険料は、介護保険運営の指針となる「第2期秋田市介護保険事業計画」に基づいて見直した額になっています。

第2期事業計画は、9月の広報でお知らせします。

平成15年度の介護保険料(年額)

段階	対象者	新保険料額	旧保険料額
第1段階	世帯全員が市民税非課税の 高齢福祉年金受給者など	22,944円	20,718円
第2段階	世帯全員が市民税非課税の 世帯員	34,416円	31,077円
第3段階	市民税課税者がいる世帯の 市民税非課税者	45,888円	41,436円
第4段階	市民税課税者 (合計所得が200万円未満)	57,360円	51,795円
第5段階	市民税課税者 (合計所得が200万円以上)	68,832円	62,154円

平成14年度中に65歳になられたかたは、10月から年金天引きに変わる場合がありますので、納入通知書をご確認ください

納付書で納めるかたは、口座振替が便利です。金融機関や郵便局で手続きすると、翌々月から振替されます。災害などの理由で保険料の減免を希望されるかたは、納期限の7日前までに申請してください(年金から天引きされるかたは月の19日まで)

市民税や所得税の申告をしていない65歳未満の家族がいる場合は、介護保険課にお知らせください。世帯状況によっては、年額保険料が下がる場合があります

問い合わせ 介護保険課tel(866)2069



介護保険料の 納め忘れはありませんか？

介護保険料は、65歳以上のかた一人ひとりに納めていただくことになっています。年金をもらっているかたでも、天引きでなく納付書で納める場合もあります。

納め忘れがあると、サービスを利用するとき、通常はかかった費用の1割ですむ自己負担額が3割に増額となる場合があります。納期限から2年を経過すると時効となり、保険料を納めることができなくなりますので、今一度ご確認ください。

食品の安全性確保のため、消費者が果たすべき役割を示した「食品安全基本法」が5月に公布されました。

お店に並ぶまで安全に取り扱われた食品も、みなさんが正しい知識を持って、衛生的に扱わないと「安全な食品」と言えなくなってしまいます。

夏場は食中毒が発生しやすい季節。食品に関する知識を深め、食品の安全性確保に役がいましよう。



正しい知識で 夏場の食中毒を 防ぐ！



食中毒予防の3原則

1 清潔 2 迅速 3 温度管理

肉、魚、野菜を生で食べるときは、よく洗って買い物をしたらすぐに家に持ち帰りましょう
夏場の車内は、食中毒菌を増殖させます。車内での食品の放置はやめましょう
調理は食べる直前にしましょう

食中毒菌は、75℃で1分間以上加熱すると死滅します。中心部までよく加熱しましょう

食中毒菌は、10℃以下の冷蔵でほとんど増殖しませんが、食品によって温度管理方法が異なります。保存方法の表示を確認しましょう

表示のない食品は お店の人によ〜く聞いて

容器包装された食品は、原則として表示義務がありますが、店頭販売などでは、表示が省略できる場合もあります。表示がない食品は、お店の人に取り扱いの注意事項を確認して買うようにしましょう。

また、表示のある食品は賞味期限、保存方法、添加物などを確認して買うよう心がけましょう。

輸入食品、残留農薬など チェック体制が強化！

食品衛生法が改正され、輸入食品や野菜、果物の残留農薬などについては、お店に食品が並ぶまでの監視、検査が強化されました。



出前します！ 食品衛生講習会

「安全な食品の見分け方」「家庭で食中毒にかからないために」など、さまざまなテーマで出前講習を行っています。地域やグループのみなさんのところに講師が出向いて説明します。詳しくは、衛生検査課へお問い合わせください。

問い合わせ 市保健所衛生検査課tel(883)1181

住民基本台帳ネットワーク 第2次サービスが 8月25日(月)からスタート!



昨年8月から稼働した住民基本台帳ネットワークシステムを活用し、この25日から、全国どこの行政窓口でも住民票の写しがもらえるようになります。転入転出手続きも簡単になります。



ポイント① 住民票の写しが 全国どこでも

住民登録をしている市区町村でしか交付を受けられなかった「住民票の写し」が、25日以降は、住基ネットにて住民票の情報をやり取りすることで、全国どこの窓口でも受けられるようになります。

居住地以外の場所で交付を受ける場合は、住民基本台帳カード(下記参照)や運転免許証、パスポートなどの提示が必要となります。交付されるのは、請求者本人や同一世帯の住民票の写し(戸籍の表示を省略したものです)。

ポイント② 本人確認の証明となる 「住民基本台帳カード」発行

住基ネットによるサービスを利用する際に、運転免許証やパスポートのように、本人確認の証明となる「住民基本台帳カード」を、希望されるかたに発行します(手数料500円)。カードは、写真付きと写真なしのタイプがあり、写真付きを希望した場合は、公的証明書として利用できます。

ポイント③ 転入転出手続きが簡単に

現在、引っ越しの際は、住民登録をしている市区町村の窓口に出し、転出証明書をもってから、引っ越し先の市区町村に転入届を出す必要があります。

これからは、上記の「住民基本台帳カード」があれば、確実な本人確認ができるため、転出届が郵送でできるようになり、市区町村の窓口に行くのは、引っ越し先で転入届を出すとき1回だけで済むようになります。



姉妹都市ドイツ・パッサウ市のピアニスト エルマー・スラマ氏を囲んで ～ドイツの夕べ～

とき：8月29日(金) 午後6時～
ところ：三井アーバンホテル秋田

会費 一般4,000円 高校生以下2,000円(保護者同伴)

申し込み

スラマ氏の歓迎交流会「ドイツの夕べ」を開催します。ドイツ料理の立食パーティーで、スラマ氏の演奏もあります。また、8月25日(月)午後6時から文化会館で開く「講演&コンサート」の鑑賞者(入場無料、要整理券)も募集中です。

はがき、ファクス、Eメールのいずれかで、「ドイツの夕べ希望」または「講演&コンサート希望」と明記し、氏名、住所、電話番号を書いて、8月20日(水)(必着)まで、〒010-8560 秋田市企画調整課 tel(866)2033 ファクス(866)2278 Eメール ro-plmn@city.akita.akita.jp

IT活用進む！ 窓口サービス



問い合わせ

市民課 ☎(866)2018



車いすのかたも利用できますよ

土日もOK！ 自動交付機スタート！

住民票の写し 住民票記載事項証明
印鑑登録証明書

利用時間
平日 午前9時～午後7時
土日・祝日 午前9時～午後5時
年末年始は休業

市庁舎正面玄関と秋田駅市民サービスセンターに7月28日、住民票の写しなどを発行する「自動交付機」が県内初登場！

これを利用するためには、まず市民課、土崎・新屋支所の窓口で、ご自分の「あきた市民カード」(無料)を作ってください。とっても便利です！

待ち時間が
すくなく
いいですね！



自動交付機を利用した 佐藤浩子さん(山王)

自動交付機を初めて利用し、印鑑登録証明書の交付を受けました。操作も簡単で待ち時間もないのでとてもいいですね。「あきた市民カード」は、窓口で勧められてすぐに作りました。窓口サービス、これからはもっと便利になってほしいですね。

県民の 力でなくそう 飲酒運転

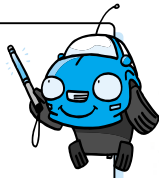

8月は飲酒運転追放強調月間

飲酒運転による県内の人身事故(6月末現在)は44件で、前年に比べ6件増。お盆や帰省など、飲酒の機会が増えるこの時期、飲酒運転は絶対にやめましょう。



INFOR- MATION

市役所からのお知らせ

水道や下水道の不審な訪問営業 にご注意を！

- 1 家庭を訪問し「水道管や配水管の点検、清掃作業」をしている業者がいるようですが、これは水道局、下水道部とは一切関係ありません
 - 2 点検や清掃後に床下が腐っているなどと不安がらせ、床下の工事を契約させられたという相談が多く寄せられています。点検、清掃、床下工事の必要がない場合は、きっぱりと断りましょう
 - 3 上記の清掃や床下工事は訪問販売にあたりますので、契約した後も、8日以内であれば「クーリング・オフ制度」により契約を解除できる場合があります
- 水道に関して...水道局サービスセンターtel(823)8431
下水道に関して...下水道総務課tel(864)1411
クーリング・オフ制度...秋田市消費者センターtel(866)2016

問い合わせ

1 税金の窓口での アンケートにご協力ください

市民税課、資産税課、納税課の各窓口では、「窓口サービス」に関するアンケートを行っています。職員の応対や窓口サービスの印象などについて、みなさんのご意見をお聞かせください。

問い合わせ 市民税課

tel(866)2054

2 アメシロの被害に ご注意ください！

アメリカシロヒトリの2回目の被害が現れる時期です。アメリカシロヒトリは、巣網を張り集団生活を営んでいる幼虫期のうちに、早期の薬剤散布を行うのが効果的です。

3 ワークパル会員 加入促進キャンペーン

慶弔共済の給付、融資あっせんなど中小企業に働く事業主、従業員の互助組織「ワークパル」では、会員を募集中です。8月31日(日)までに加入されたかたの中から抽選で91人に、温泉ペア宿泊券や食事、図書券をプレゼント！また、ワークパルをご紹介します

4 電話加入権の公売

公売に参加されるかたは、印鑑と買い受け代金をお持ちください。代理人の場合は委任状が必要です。最低公売価格は3万円消費税別です。なお、都合により公売を中止する場合があります。とき/8月27日(水)午後1時〜とこころ/市役所2階の正庁

問い合わせ 納税課納税担当

tel(866)2058

5 市立病院で 睡眠時無呼吸 症候群の検査

新幹線運転士の居眠り運転事故以来、社会的に問題となっている睡眠時無呼吸症候群は、肥満型の人に多く、人口の2〜5割に認められると言われています。おもな症状は、睡眠中のひどいびびきと呼吸停止、日中の作業効率の低下やミス——などで、脳卒中、心筋梗塞、高血圧、糖尿病などの合併症も高い確率で引き起こします。市立病院呼吸器科では、この睡眠時



市県民税第2期と国民健康保険税第2期の納期限は9月1日(月)です。納期内納付にご協力を！
市税納付は「口座振替」が便利です。納税課tel(866)2059・国保年金課tel(866)2189

Look!

8月16日(土)は精霊流し お盆の供え物は橋のたもとへ

下記の橋のたもとなどにむしろを敷いておきますので、お盆の供え物は指定ごみ袋に入れて、当日の午前中に出してください。また、決められた場所以外には置かないようご協力ください。

問い合わせ 環境業務課tel(863)6631

地区	供え物の置き場所
旭川筋	堂ノ下橋、藤倉橋、松原橋、添川橋、新藤田橋、旭川橋、中島鉄橋、新中島橋、保戸野新橋、保戸野川反橋、鷹匠橋、とおりまちはし、一丁目橋、二丁目橋、三丁目橋、四丁目橋、五丁目橋、下新橋、刈穂橋、川口橋、旭橋、新旭橋、新川橋
秋田運河	勝平新橋
太平川筋	地主橋、仁部橋、三吉橋、館の越橋、本町橋、木曾石橋、八田橋、旧八田橋、松崎橋、広面一号橋、広面桜橋、桜大橋、横森橋、才八橋、百石橋、太平川橋
猿田川筋	御茶屋橋、猿田川橋、御鷹野橋、下水道汚水中継ポンプ場橋(左右)、開橋、開一号橋、開二号橋
草生津川筋	八柳橋、向山橋、草生津川橋、高野橋、三千刈橋、三本橋、イサノ橋、大道東橋、面影橋、八橋橋
雄物川筋	秋田大橋、雄物新橋、秋田南大橋
新屋地区	西中学校前新屋排水路
仁井田地区	猿田川端橋、庚塚橋、福島橋、目長田古川橋、下久保古川橋、下久保新橋、御野場新橋、新中島橋
金足地区	黒川橋、片田中橋、福田橋、吉田多目的研修センター前、高岡新橋、浦山ふれあい広場入口、堀内橋、旧若瀬橋
飯島地区	飯田街道(西袋ボラ団地入口排水路橋)
新城川筋	五十丁橋、新城川橋、堀川大橋、飯島川端橋
下新城地区	笠岡公民館前、笠岡橋、堰根公民館前、岩城消防器具置き場前、槻の木公民館前、下小友消防器具置き場前、上小友公民館前、長岡町内入口、青崎消防器具置き場前、幸町町内入口
土崎地区	雄物岸街区公園(土崎港西二丁目4)
上北手地区	荒巻橋、苗代沢橋
下北手地区	新桜谷地橋、赤平橋
御所野地区	御所野小学校プール脇の遊歩道
浜田地区	浜田コミュニティセンター前
四ツ小屋地区	城下当場公園の橋、下丁公民館の橋



コミュニティセンターのお盆休み

8月13日(水)は、各地区のコミセンを休館させていただきます。なお、寺内・飯島・將軍野・外旭川・南コミセンは午後5時15分までご利用できます。

バスのお盆ダイヤ

8月13日(水)から15日(金)まで中央交通バス、市営バスは、土日・祝日ダイヤで運行します。なお、この期間の「買物回数券」は終日ご利用いただけます。

市営墓地はきれいにしましょう

お盆の墓参りの際のお供え物は、散乱を防ぐため、各自持ち帰るようご協力ください。

生活課tel(866)2074

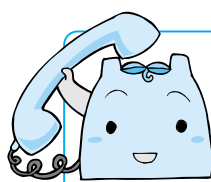

青少年の悩みや心配事は わかくさ相談電話にどうぞ

tel(862)3225 (わかくさ相談電話専用)

相談日 月～金曜日、午前9時～午後4時

相談先 市少年指導センター(中央公民館2階)

面接相談にも応じます。お気軽にご相談ください。

寺内地区、桜地区で住居表示説明会

10月1日から、寺内地区と桜地区で住居表示を実施します。区域内のかたを対象に下記の日程で説明会を開きます。時間はいずれも午後6時から。ご都合の悪いかたは、指定日以外の説明会にも参加できます。町内会に入っていないかた、法人についてもどの開催日でも結構ですので、必ずご参加ください。

なお、駐車スペースがありませんので、車での来場はご遠慮ください。自治振興課tel(866)2036

会場	開催日	対象となるおまな町内会
寺内地区 コミュニティ センター	8月25日(月)	寺内高台、寺内一・二・三区
	8月26日(火)	寺内四・五区、寺内幕洗川一区
	8月27日(水)	浜丘町
	8月28日(木)	児桜新生、堂ノ沢
	8月29日(金)	児桜、高野一・二区、高清水
桜児童センター	9月1日(月)	下北手桜字真実ヶ沢、下北手桜字小堤沢にお住まいのかた

6 条例制定請求代表者の意見陳述

市議会では、次の案件の審議にあたり、代表者(一人)の意見を述べる機会を設けましたのでお知らせします。

案件/直接請求に係る秋田中央道路地下自動車専用道建設見直しの是非を問う住民投票条例を設定する件

とき/8月20日(水)午後2時10分以内

ところ/市役所議場棟第4委員会室

この案件を審議する建設委員会は、当

無呼吸症候群の検査(1泊2日)を、9月から始めます。検診料など詳しくは、市立病院医事課へお問い合わせください。

tel(823)4171

7 都市計画審議会を行います

都市計画地区計画(下新城、中野、仁井田、福島、広面谷内、佐渡、桜台、山手台地区計画)の変更について市都市計画審議会を開きます。傍聴を希望されるかた(先着10人)は、当日午後1時から、直接会場で受け付けます。

とき/8月11日(月)午後1時30分

ところ/市職員研修棟(市庁舎裏側)

問い合わせ 都市計画課

tel(866)2152

日午後1時30分から第4委員会室で開会
問い合わせ 議会議務局議事課

tel(866)2233

対象

秋田市に住民票があり、勤務していないかた。
または、勤務先で健診を受ける機会のないかた。
各健診とも、1人、年1回の受診となります。

基本健康診査

- 対象** 40歳以上のかた (来年3月31日までに40歳になるかたを含む)
料金 1,800円
検査内容 必ず行う検査 問診、診察、血圧測定、脂質検査、腎機能検査、肝機能検査、身体測定、尿検査、尿酸検査、血糖検査、貧血・多血症検査
 必要に応じて行う検査 眼底検査、心電図検査
結果 受診した医療機関で結果をお受け取りください。

寝たきりのかたは訪問診査を
 家庭で寝たきりのかた、またはこれに準ずるかたで、主治医をお持ちでないかたを対象に、無料で訪問診査を行います。申し込みは8月29日(金)まで保健予防課へtel(883)1172

肝炎ウイルス検診

- 対象** 節目検診 「...市の基本健康診査対象者のうち、平成15年4月1日から来年3月31日までに40、45、50、55、60、65、70歳になるかた」「節目検診以外のかた」... 過去に肝機能異常と指摘されたかた 広範な外科的手術を受けたかた 妊娠・分娩時に多量に出血したことのあるかたで、定期的に肝機能検査を受けていないかた 基本健康診査で、ALT(GPT)値により要指導とされたかた
料金 1,200円
検査内容 問診、血液検査
結果 受診した医療機関で結果をお受け取りください。

大腸がん検診

- 基本健康診査と一緒に受けることをおすすめします。
対象 40歳以上のかた (来年3月31日までに40歳になるかたを含む)
料金 900円
検査内容 問診、便の潜血反応検査(2日間)。便の検査容器を受け取り、採便後、受診した医療機関にお持ちください。
結果 受診した医療機関で結果をお受け取りください。

乳がん検診

- 対象** 30歳以上の女性 (来年3月31日までに30歳になるかたを含む)
料金 600円
検査内容 問診、視診、触診。乳がん検診を受ける場合は生理前や生理期間中は避け、生理後、受診するようにしてください。
結果 受診した医療機関で結果をお受け取りください。

子宮がん検診

- 対象** 30歳以上の女性 (来年3月31日までに30歳になるかたを含む)
料金 頸がん検診1,100円、頸がん・体がん検診1,800円
検査内容 問診、細胞診。必要な部分の細胞を採り、異常がないか調べます。体がん検診は医師が必要と認めたかたに行います。
結果 後日、市から郵送します。

骨粗鬆症検診

- 対象** 40歳の女性 (昭和38年4月1日～昭和39年3月31日生まれ)
 50歳の女性 (昭和28年4月1日～昭和29年3月31日生まれ)
 対象者には8月下旬に受診券をお送りします。
 予約などが必要な場合がありますので、あらかじめ受診する医療機関に電話でご確認ください。
料金 1,000円
検査内容 問診、骨塩定量検査(X線または超音波による)
結果 受診した医療機関で結果をお受け取りください。

無料になるかた

- ▶ 70歳以上のかた(来年3月31日までに70歳になるかたを含む)。受診の際に、「高齢受給者証」「老人医療受給者証」「健康保険証」など、年齢を証明できるものをお持ちください。生活保護世帯のかた。受診の際に、「医療のしおり」をお持ちください。
- ▶ 市民税が非課税の世帯のかた。平成15年度の「市民税・県民税課税(非課税)証明書」をお持ちください。

9月1日(月)から
10月31日(金)まで
お近くの医療機関へ



健康診査

高血圧や脳卒中、がんなどの生活習慣病を早期発見しましょう。
 受診には、健康保険証をお持ちください。健康手帳や健康カードをお持ちのかたは、忘れずにお持ちください。10月はかなりの混雑が予想されますので、早めに受診しましょう。

問い合わせ

保健予防課tel(883)1172

New!

骨粗鬆症検診

がはじまります!

骨粗鬆症は、女性に多く、骨がもろくなり、骨折しやすくなる病気です。骨量は、20～30歳代をピークに加齢とともに減少します。

市では、今年度から40歳・50歳になる女性を対象に、骨粗鬆症検診を行います。検診の対象者は、ぜひ受診をおすすめします。

秋田市国民健康保険に加入しているかたは、「基本健康診査」と「大腸がん検診」が無料になります。受診の際は国民健康保険証をお忘れなく。

健康診査を受けられる病院 * 肝炎ウイルス検診は、基本健康診査にあわせて行われます。

病院の紹介は13ページまで続きます

地区	基本健康診査	肝炎ウイルス検診	大腸がん検診	乳がん検診	子宮がん検診	医療機関名	所在地	備考	電話番号
飯島・下新城						及川医院	飯島美砂町9 - 11	午後4時まで。ただし、木土/午前10時まで	(845)3579
						秋田緑ヶ丘病院	飯島字堀川84		(845)2161
						秋田組合総合病院	飯島字西袋273 - 1	土日祝を除く。基本・大腸は午後。乳・子宮は午前。全予約制、定員あり。電話予約を8月11日(月)から健康センターへ	(880)3013
						今村病院	下新城中野字琵琶沼124 - 1		(873)3011
						吉成医院	下新城中野字琵琶沼211 - 18		(873)2477
土						石川医院	土崎港相染町字大谷地35	木/午後休診 土/午後4時まで	(845)0284
						向島医院	土崎港中央三丁目5 - 10		(845)0983
						秋元医院	土崎港中央四丁目3 - 19	月~土/毎日午前中	(845)1565
						土崎病院	土崎港中央四丁目4 - 26		(845)4121
						五十嵐記念病院	土崎港中央四丁目6 - 41		(845)0251
						杉山医院	土崎港中央四丁目8 - 10		(845)0678
						小泉医院	土崎港中央四丁目10 - 18		(845)0015
						村田産婦人科医院	土崎港中央五丁目3 - 37	午前9時~11時30分、午後2時~4時 木/午後休診 土/午後3時まで 10月11日(土)午後子宮検診のみ	(857)4055
						池田内科医院	土崎港中央五丁目5 - 10	平日/午前9時~午後5時30分 土/午前9時~午後4時	(846)6671
						ながめま内科	土崎港中央六丁目2 - 24	受付は午後4時まで。 木土/午後休診	(857)2111
						金子医院	土崎港中央六丁目3 - 18		(845)0832
						港町内科皮膚科	土崎港中央六丁目13 - 25	午前9時~11時、午後2時~4時	(845)1482
						港北中通診療所	土崎港北六丁目1 - 5	詳しくは電話で確認を	(845)3663
						鹿嶋医院	土崎港東四丁目4 - 70	月火木金/午前8時30分~11時30分、午後2時30分~4時30分 水/午前8時30分~11時30分 土/午前8時30分~午後2時30分	(880)1221
	崎						佐々木内科・循環器科医院	土崎港東四丁目5 - 38	
						もろおか医院	土崎港南二丁目3 - 64	月火木金土/午後3時~6時	(845)0002
						土崎レディースクリニック	土崎港南三丁目5 - 5		(880)1565
						阿部内科医院	将軍野東一丁目7 - 26		(845)4721
						佐藤内科医院	将軍野南一丁目10 - 55		(845)2448
						松浦産婦人科心療内科医院	将軍野南一丁目14 - 73	午前9時~正午 日木祝/休診 詳しくは電話で確認を	(845)4768
						松浦整形外科リハビリテーション科医院	将軍野南一丁目14 - 73		(845)4774
						高木内科胃腸科医院	将軍野南四丁目6 - 20		(845)1118
						村山クリニック	将軍野南五丁目12 - 19		(845)0295
						濱島医院	保戸野すわ町15 - 20		(823)5252
保戸野						稲見外科内科医院	保戸野中町1 - 45	月火水金/午後2時~6時 土/午後2時~4時 木/休診	(865)3097
						稲見産婦人科医院	保戸野中町1 - 45		(823)1502
						石田内科医院	保戸野中町6 - 48	乳がん検診は予約制です	(862)3191
						岩淵内科胃腸科クリニック	保戸野中町7 - 16		(896)7270
						しかま医院	保戸野原の町8 - 38		(823)1114
泉						七海医院	泉南二丁目9 - 20	指定日/毎週月曜日、午後1時~3時30分	(824)0425
						片岡内科医院	泉南三丁目17 - 17		(824)3161
						和田胃腸科内科医院	泉中央二丁目16 - 23		(865)0461
						新田医院	泉一ノ坪26 - 5	月~土/午前9時~午後5時 日/休診	(868)2900
外旭川						木曾医院	外旭川字八幡田10 - 6		(868)5115
						三儼医院	外旭川字三後田46		(868)1177
						外旭川病院	外旭川字三後田142		(868)5511
						設楽産婦人科内科クリニック	外旭川字前谷地43 - 1	日・祝・水午後・土午後/休診	(816)0311
寺内						並木クリニック	寺内堂ノ沢114 - 1	月水木金/午前9時~11時30分、午後2時~4時30分 火土/午前9時~11時30分	(846)1231
						菅原内科クリニック	寺内堂ノ沢一丁目8-36	月~土/受付時間午前8時30分~11時30分 午前中のみ	(845)8820
八橋						中込内科医院	八橋本町三丁目1 - 5		(862)1564
						やばせ内科クリニック	八橋本町五丁目8 - 31		(895)7733
						小林胃腸科内科	八橋田五郎二丁目11 - 9		(863)1188
						澤口医院	八橋三和町14 - 6		(865)3311
						馬場内科医院	八橋三和町18 - 9	基本検診、朝食抜きで午前中に	(863)8856

地区	基本健康診査	肝炎ウイルス検診	大腸がん検診	乳がん検診	子宮がん検診	医療機関名	所在地	備考	電話番号
山王						山王胃腸病院	山王二丁目 1 - 49		(862)5211
						吉田胃腸科内科クリニック	山王中園町10 - 30	月火水金 / 午前 8 時30分 ~ 午後零時30分、午後 2 時 ~ 6 時30分 木土 / 午前 8 時30分 ~ 午後 1 時	(883)0300
						本間医院	山王中園町 3 - 14	診療時間内	(862)7070
旭北						越後屋産婦人科医院	旭北栄町 1 - 23	午前 8 時30分 ~ 午後 5 時30分 土 / 午後4時まで	(862)3820
						白根病院	旭北栄町 5 - 29	午前 8 時30分 ~ 正午、午後 2 時 ~ 5 時 水土 / 午前中のみ	(862)1330
旭南						寺田内科医院	旭南一丁目 1 - 6	午前 8 時30分 ~ 11時30分、午後 3 時 ~ 5 時	(862)4628
						花田胃腸科内科医院	旭南三丁目 7 - 47	月 ~ 金 / 午前 9 時 ~ 正午、午後 2 時 ~ 5 時30 分 土 / 午前 9 時 ~ 正午	(823)9312
川尻						平野いたみのクリニック	川尻御休町 5 - 40	月火木金 / 原則午前中に行います	(896)5664
川元						市立秋田総合病院	川元松丘町 4 - 30	電話予約を 8 月25日(月)から月 - 金の午後 3 時 ~ 4 時に受け付け。基本・大腸 / 月火水金 乳 / 月水金 子宮 / 月金 詳しくは電話で確認を	(823)4171
						大谷医院	川元むつみ町 6 - 6		(823)1414
大町						大町内科外科クリニック	大町一丁目 2 - 23		(888)3037
						武田胃腸科クリニック	大町一丁目 6 - 12	月 ~ 金 / 午前 8 時30分 ~ 正午、午後 2 時 ~ 5 時 基本は当日の食事抜きで	(863)2711
						笹原内科医院	大町三丁目 4 - 41	午前 9 時 ~ 午後零時30分、午後 3 時 ~ 5 時。土 / 午前 9 時 ~ 11時30分 第 2 土・日祝 / 休診	(862)2575
						米山内科医院	大町五丁目 4 - 49		(863)3737
千秋						倉田医院	千秋北の丸 5 - 63	午前 8 時30分 ~ 午後零時30分、午後 2 時 ~ 6 時。ただし、基本は当日食事抜きで午前中のみ 水 / 午後休診	(835)9674
						秋田県成人病医療センター	千秋久保田町 6 - 17	8 月18日(月)から予約開始(平日 / 午前 8 時30分 ~ 午後 5 時 土 / 午前 8 時30分 ~ 正午) 詳しくは電話で	(835)9911
						秋田県立脳血管研究センター	千秋久保田町 6 - 10	指定日 / 10 月 1 日(水) ~ 31 日(金) 受付時間 / 午後 1 時 ~ 2 時	(833)0115
中通						みゆきレディースクリニック	中通二丁目 1 - 35	平日 / 午前 9 時30分 ~ 正午、午後 2 時30分 ~ 5 時 火 / 9、10 月の検診のみ午前 9 時30分 ~ 正午 土 / 午前 9 時30分 ~ 11 時30分	(884)7088
						ひもり消化器クリニック	中通一丁目 3 - 46		(887)3301
						松岡内科クリニック	中通一丁目 3 - 46	詳しくは電話で確認を	(884)7511
						鈴木内科医院	中通三丁目 3 - 24	月 ~ 金 / 午前 8 時 ~ 正午、午後 2 時 ~ 5 時 土 / 午前 8 時30分 ~ 正午、午後 2 時 ~ 4 時	(832)2896
						長谷山内科医院	中通三丁目 3 - 43		(832)2248
						小川内科医院	中通三丁目 3 - 55	午前10時 ~ 正午	(832)4013
						小泉病院	中通四丁目 1 - 50		(833)6371
						熊谷内科医院	中通五丁目 5 - 8		(833)0308
						笠松医院	中通五丁目 7 - 19		(831)5060
						飯川病院	中通六丁目 1 - 21		(833)2535
						大倉産婦人科医院	中通六丁目 1 - 24	受付時間 / 午前 9 時 ~ 10 時30分、午後 2 時 ~ 3 時30分 日祝 / 休診	(832)3250
						高清水医院	中通六丁目15 - 6		(832)7122
	南通						高橋正喜クリニック	中通六丁目 6・15 マルエイビル1階	月 ~ 金 / 午前 9 時 ~ 午後 5 時 土 / 午前 9 時 ~ 零時30分 木 / 休診 できれば食事抜きで
						中通総合病院	南通みその町 3 - 15	基本・大腸受け付けは、月 ~ 金 / 午前 8 時30分 ~ 11 時30分、乳・子宮は予約制。電話受け付けは月 ~ 金 / 午後 2 時 ~ 4 時	(833)1122
						ひぐちウィメンズクリニック	南通築地 6 - 34		(832)5050
						細谷病院	南通宮田 3 - 10		(833)3455
						福島内科医院	南通宮田15 - 46	朝食抜きで午前10時 ~ 11 時ころに受診してください	(837)1177
						北嶋内科医院	南通みその町 7 - 7		(833)7603
						秋田メモリアルクリニック	南通亀の町 7 - 26	木の午後と土日は除く	(836)6070
榎山						秋田共立病院	南通亀の町14 - 23	月 ~ 金 / 午前 9 時 ~ 11 時、午後 1 時 ~ 4 時 土 / 午前中のみ	(833)6651
						南浦医院	榎山本町 1 - 32	午前 9 時 ~ 正午	(834)1097
						宮川内科医院	榎山本町11 - 8		(834)2821

地区	基本健康診査	肝炎ウイルス検診	大腸がん検診	乳がん検診	子宮がん検診	医療機関名	所在地	備考	電話番号
東通						松浦産婦人科心療内科医院分院	東通一丁目3-27	月水金/午後3時~5時30分 詳しくは電話で確認を	(836)4145
						山川内科	東通一丁目25-22	月火水金/午前中のみ	(835)1168
						藤田内科	東通八丁目1-41	水土/午後休診	(836)1114
						越後谷クリニック	東通仲町1-25	祝日以外午前8時~正午まで受付	(835)0158
						菅原内科医院	東通観音前6-60		(833)3717
						たわらや内科	東通館の越8-11		(884)7110
広面						秋田泌尿器科クリニック	広面字谷地沖6-1		(889)3220
						アーク循環器クリニック	広面字谷地沖26-1	火土/午前9時~正午 月水木金/午前9時~正午、午後3時~5時30分	(831)3311
						鎌田循環器科内科クリニック	広面字蓮沼87-1 ヲイノクリニック		(834)2121
						須藤医院	広面字樋の口18-15		(835)2340
						針生産婦人科内科クリニック	広面字近藤堰越49-1	木日祝/休診 受付は午後2時~5時	(832)6663
						橋本愛隣医院	広面字近藤堰越78-1	火水金/午前11時~正午	(835)6733
						広面ファミリークリニック	広面字土手下52-2		(831)1388
						福田胃腸科クリニック	広面字家ノ下34-1		(832)3535
手形						吉田内科医院	広面字樋ノ沖20-1	詳しくは電話で確認を	(835)1171
						内山医院	手形新栄町2-31		(832)5857
						川原医院	手形字山崎197	木/午後休診	(833)4868
旭川						柳田医院	手形田中4-15	要予約。詳しくは電話で確認を	(833)7268
						近江医院	旭川南町13-18		(834)0145
山内						秋田東病院	山内字丸木橋167-3		(827)2331
						清和病院	柳田字石神59		(832)7667
柳田						高橋内科医院	桜四丁目1-1	健診は午前8時30分~11時30分、午後2時30分~5時 木/午後休診	(837)1500
桜						はたの循環器クリニック	横森三丁目1-9	月火水金/午前9時~午後1時、午後4時~6時 木土/午前9時~午後1時	(825)1717
						遠山医院	横森五丁目21-18		(833)6000
茨島						水沢医院	茨島四丁目6-37	健診受付時間/午前9時~正午、午後3時~5時 水土/受付は午前中のみ	(866)5533
牛島						鈴木内科胃腸科医院	牛島東二丁目2-37		(834)1165
						川上医院	牛島東七丁目7-16		(884)6767
						秋田回生会病院	牛島西一丁目7-5		(832)3203
大住						内山内科胃腸科医院	大住三丁目3-47	月~金/午後	(835)2349
						加藤梯産婦人科医院	仁井田二ツ屋一丁目8-46	月~土/検診可 木土/午後休診	(835)0657
						中込内科循環器科クリニック	仁井田二ツ屋一丁目8-55		(884)5551
						高橋医院	仁井田新田一丁目15-35		(839)5761
						にいだ内科循環器科クリニック	仁井田新田三丁目14-17		(829)2519
御野場						阿部クリニック	仁井田本町三丁目28-13		(892)6711
						御野場病院	御野場二丁目14-1		(839)6141
御所野						小松内科クリニック	御野場新町二丁目10-12		(839)9880
						御所野内科クリニック	御所野元町五丁目3-5	診療時間終了1時間前まで	(826)1446
上北						秋田赤十字病院	上北手猿田字苗代沢222-1	すべての健診は予約制。電話予約を月~金、午後2時~4時に受け付けます。受付開始は8月18日(月)。定員になり次第締切	(829)5220
						一戸医院	新屋大川町9-7		(828)2221
						森川内科呼吸器科クリニック	新屋表町3-18	原則予約制なので来院前に電話で確認を	(888)8363
						川口医院	新屋元町18-27	月~金/午前8時30分~正午、午後2時~5時 土/午前8時30分~午後1時	(828)3325
新屋						秋山皮膚科医院	新屋元町21-10	詳しくは電話で確認を	(828)2211
						富田胃腸科内科医院	新屋豊町10-3		(865)6587
						三浦小児科内科医院	新屋勝平町2-25		(888)3080
						木村内科クリニック	新屋田尻沢東町10-5	空腹で、午前11時30分まで来院ください	(828)1112
浜田						笠松病院	浜田字藍ノ原52	月~金/午前	(828)2258

Look! 胃がん検診会場の変更 = 広面地区で、8月29日(金)、9月1日(月)午前7時30分~10時に行われる胃がん検診の会場が「JA新あきた広山田支店」から「アキタセントラルパチンコ駐車場(三吉町やまびこ会館側)」に変更となりました。

ポリオ 予防接種

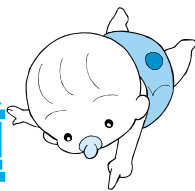

ポリオワクチンは、急性灰白髄炎(小児マヒ)を予防するワクチンです。生後3か月から7歳6か月までの間に、6週間以上の間隔を置いて2回飲んで完了します。今回が初めてのお子さんは来年3月にもう1回飲むこととなります。できるだけ1歳6か月までに済ませましょう。ワクチン投与の前に医師の診察がありますので、必ず保護者がお子さんの健康状態を知っているかたがお連れください。

投与を受ける場合は保護者のサインが必要です。市から配られた「予防接種と子どもの健康」をお持ちのかたは、それを読んでからおいでください。

問い合わせ 健康管理課tel(883)1179

受付時間 午後1時30分～2時15分

用意する物

母子健康手帳と、母子健康手帳別冊に折り込みの予診票
予診票は当日記入し、別冊から切り離してお持ちください。予診票がないかたには、会場でさしあげます。

混雑を避けるため、各地区の指定日にお受けください
指定日に3か月未満のお子さんは、3か月になった日以降の会場へおいでください

各会場とも駐車場が狭いため、車での来場はご遠慮ください

会場	日程	対象地区
市保健センター	9月5日(金)	千秋、手形、手形山、柳田、新藤田、濁川、添川
	9月9日(火)	広面、山王、旭南、旭川
	9月10日(水)	新屋南部(日新小学区)、東通
	9月18日(木)	新屋北部(勝平小学区)、大町
	9月25日(木)	保戸野、中通、南通、旭北、茨島
	9月30日(火)	泉、高陽
	10月2日(木)	寺内、川尻
	10月3日(金)	八橋、川元
	10月7日(火)	外旭川、9/30までの保健センター、土崎支所で受けられなかったかた
	10月9日(木)	将軍野、各会場で指定日に受けられなかったかた
土崎支所	9月11日(木)	土崎港、港北
	9月26日(金)	将軍野、外旭川
	10月1日(水)	飯島、下新城、上新城、金足
新屋支所	9月26日(金)	浜田、下浜、豊岩
東部公民館	9月12日(金)	下北手、桜、桜ヶ丘
	9月17日(水)	広面、蛇野、桜台、大平台、太平、山内、仁別
	10月8日(水)	9/12・17に東部公民館で受けられなかったかた
南部公民館	9月17日(水)	仁井田、大住、山手台
	10月1日(水)	檜山、横森、上北手
	10月7日(火)	牛島、卸町
御野場地域センター	9月11日(木)	仁井田、大住、四ツ小屋
	9月18日(木)	御野場、御所野
	10月8日(水)	南部公民館、御野場地域センターで受けられなかったかた

接種の際に医師と相談が必要なお子さん

次のいずれかに該当するかたは、予診する医師の参考として診断書が必要な場合もありますので、あらかじめ主治医とご相談ください。

心臓疾患・腎臓疾患・肝臓疾患・発育障害などで治療や指導を受けている

以前に何らかの予防接種で2日以内に発熱・発疹・じんま疹などアレルギー-を思わす異常があった
予防接種接種液の成分(抗生物質、安定剤に使うゼラチン)に対してアレルギー-があるといわれたことがある
けいれんを起こしたことがある
免疫状態を検査して異常を指摘されたことがある

受けられないお子さん

熱がある 下痢をしている

重い急性疾患にかかっている

予防接種でアナフィラキシ-を起こしたことがある
その他医師が不適当と判断した場合

アナフィラキシ-とは...通常接種後30分以内に起こるひどいアレルギー-反応。発汗、顔が急に腫れる、全身にひどいじんま疹が出るほか、吐き気、声が出にくい、息が苦しいなどの症状に続き、ショック状態になるような激しい全身反応のこと

他の予防接種との間隔

前に三種混合・二種混合・B型肝炎・日本脳炎・インフルエンザの予防接種を受けたお子さんは、1週間以上あけてください

前にBCG・麻しん・風しん・水痘・おたふくかぜの予防接種を受けたお子さんは4週間以上あけてください

ポリオワクチンの投与後4週間は他の予防接種は受けられません

昭和50～52年生まれのかたへ

ポリオワクチンの追加接種を

昭和50～52年生まれのかたは、乳幼児の時にポリオワクチンの予防接種を受けていたにもかかわらず、ポリオの免疫を持っている割合が、他の年齢層に比べて低いことが判明しています。

下記の場合には、再度、ポリオワクチンの予防接種を受けることをおすすめします。

家庭内のお子さんがポリオ予防接種を受けるとき
ポリオウィルス常在国に渡航するとき
インド、バングラデシュ、アフリカ諸国など

申し込み この予防接種は、任意の予防接種(有料)です。接種を希望する場合は、秋田組合病院tel(880)3000または市立病院tel(823)4171に直接お申し込みください。

実施日 秋田組合病院 毎月第3金曜日に内科外来で
市立病院 毎月第3火曜日に小児科外来で

問い合わせ 健康管理課tel(883)1179

育児



手遊び

講座

- とき** 8月27日(水)午後1時30分～4時
- ところ** 文化会館3階和室練習室
- 申し込み** 8月13日(水)から子育て総合センターtel(863)9555

子育て支援者、ボランティア、保育士などが対象。パンダ広場や出前保育で行っている手遊びの実技を行います。先着30人。無料。託児希望者は申し込みを。



乳幼児健康診査

個人通知はしませんので、母子健康手帳別冊をよく読んで受診しましょう。まだお持ちでないかたは、市民課、土崎支所、新屋支所へどうぞ。問い合わせは市保健所保健予防課。tel(883)1172

4・7・10か月児健康診査

4か月、7か月、10か月になった日から1か月以内のお子さんを対象に、母子健康手帳別冊に記載されている市内の委託医療機関で行っています。個人通知はしませんので、母子健康手帳別冊をよく読んで受診しましょう。

1歳6か月児健康診査

平成14年2月生まれのお子さんが対象です。初日は混雑しますので、地区割りを確認して対象となる日に直接会場へおいでください。都合が悪く、該当する会場で受診できないかたはご連絡ください。

また、2歳未満のお子さんは受診できますので、まだ受けていないかたもご連絡ください。当日は、母子健康手帳と別冊、バスタオルをお持ちください。受付時間は午後零時45分～1時30分です。

中央地区 9月3日(水)、市保健センター **南部・西部(茨島・下浜・豊岩・浜田)地区** 9月4日(木)、市保健センター **北部地区** 9月5日(金)、土崎支所 **東部・西部(新屋・勝平)地区** 9月11日(木)、市保健センター

3歳児健康診査

平成12年3月生まれのお子さんが対象です。初日は混雑しますので、地区割りを確認して対象となる日に直接会場へおいでください。都合が悪く、該当する会場で受診できないかたはご連絡ください。

また、4歳未満のお子さんは受診できますので、まだ受けていないかたもご連絡ください。当日は、母子健康手帳別冊にある3歳児健康診査用アンケートと尿検査セッ

ト(尿を容器に採って)を、母子健康手帳とあわせてお持ちください。受付時間は午後零時45分～1時30分です。

中央地区 9月12日(金)、市保健センター **南部・西部(茨島・下浜・豊岩・浜田)地区** 9月17日(水)、市保健センター **北部地区** 9月25日(木)、土崎公民館 **東部・西部(新屋・勝平)地区** 9月26日(金)、市保健センター

ほのぼの育児教室

生後6か月までの赤ちゃんをお持ちのお母さんや保護者が対象です。子育てについて、小児科医の講話と公開相談、参加者同士の情報交換など。先着30人。参加無料。

とき / 8月29日(金)午後1時20分～3時 **ところ** / 市保健センター **申し込み** 8月11日(月)から市保健所保健予防課tel(883)1174

中期離乳食教室

生後6か月～7か月のお子さんがいる保護者が対象。お子さんの月齢にあった離乳食の進め方の講話や歯のみがき方など。栄養士、保健師、歯科衛生士による個別相談もあります。無料。筆記用具、母子健康手帳を持って、お子さんと一緒に直接会場へどうぞ。保護者のみの参加もできます。

とき / 8月25日(月) 午前10時～11時(受付9時30分～)、午前11時～正午(受付10時30分～) **ところ** / 市保健センター

問い合わせ 市保健所保健予防課tel(883)1175

2歳児歯科健康診査

2歳になった日から、2歳2か月になる前日までのお子さんを対象に、母子健康手帳別冊に書かれている市内の委託医療機関(JAビル1階の小澤歯科医院を除く)で行っています。個人通知はしませんので、母子健康手帳別冊をよく読んで受診しましょう。

歯科健診の追加医療機関

2歳児・妊婦歯科健診の委託先に、次の医療機関が加わりました。今村歯科クリニック(下新城野字琵琶沼233-1)tel(873)7720
こばやし歯科クリニック(御野場八丁目7-1)tel(829)2666

マタニティビクス教室

妊娠14週目から32週目くらいまでの妊婦さんが対象です。妊娠期のストレス解消、体力の維持・向上をはかります。先着20人。

とき / 9月12日(金)から10月3日(金)までの毎週金曜日に4回、午後1時15分～3時 **ところ** / サンライフ秋田 **受講料** / 4,830円

申し込み 8月12日(火)午前10時からサンライフ秋田tel(863)1391

フリーマーケット出店者募集

ちびっこランドOB会では、8月30日(土)午前10時～午後零時30分に、セリオンプラザで行うフリーマーケットへの出店者(ベビー・チャイルド、マタニティ用品など)を募集します。詳しくは、佐藤さんtel090-5353-1069。

親子でいっしょにあそぼう

1歳児から就園前のお子さんとその保護者が対象。参加無料。

とき / 8月21日(木)・28日(木)午前10時30分～11時30分 **ところ** / 御所野ふれあい(交流)センター・プレイルーム

問い合わせ 御所野ふれあい(交流)センターtel(826)0671

仁井田・ほっぺの会へどうぞ

仁井田地区にお住まいの0歳～未就学児とその保護者が対象。無料。

とき / 8月25日(月)午前10時～正午 **ところ** / 仁井田児童館

問い合わせ 仁井田地区主任児童委員の浅野さんtel(839)4170、田近さんtel(834)5753

夜の動物園 開園！ サマーナイトZOO フェスティバル

8月14日(木)・15日(金)
午後5時30分～9時

入園料/大人500円、中学生以下無料
年間パスポート 1,200円

ライオン・トラのスペシャルディナー
ゾウのスイカ割り 動物クイズ大会
サル山のおサルさんに餌をやってみませんか
なかよしタイム 夜店もあって楽しいよ

秋田駅から 秋田駅発(行き) 17:40 17:50
臨時バスを運行 動物園発(帰り) 20:30 21:00



新猛獣舎に 愛称をつけてネ!

7月12日に一部オープンした新しい猛獣舎の愛称を募集しています。グランドオープンは10月4日(土)。すてきな愛称を考えてね。

参考 新猛獣舎の特長など

ライオン、トラ、ユキヒョウ、オオカミ、クマの5種類、12頭が暮らします
土や緑を使って、動物たちを自然のままの姿で観察できる展示方式にしました
ガラス張りの観覧室があり、正面や側面など動物たちをさまざまな位置から観察できます
動物園を一望できる展望デッキがあります
大森山動物園は今年で30周年です

申し込み

はがきに 愛称と 愛称の理由、住所、氏名、年齢、電話番号を書いて、8月31日(日)まで、〒010-1654秋田市浜田字潟端154 大森山動物園 新猛獣舎愛称募集係。
新猛獣舎のガラス展示前にある応募箱でも応募できます。

問い合わせ 大森山動物園tel(828)5508

無料 IT講習

対象

青字…パソコン初心者
黒字…文字入力、マウス操作の
…文字入力、ファイル操作
…できるかた
…のできるかた

申込番号	開催コース	開催日	時間
中公10	ワード初級	9月12日(金)・16日(火)	9:30~16:30
中公11	基礎技能	9月30日(火)・10月7日(火)・10日(金)	10:00~15:00
土公8	画像・地図入り案内文	8月22日(金)	9:00~16:00
土公9	インターネット・メールの基礎	9月3日(水)	10:00~16:00
土公10	インターネット・メールの基礎	9月8日(月)	10:00~16:00
土公11	※ホームページ作成基礎	9月10日(水)・11日(木)	9:00~16:00
土公12	インターネット・メールの基礎	9月12日(金)	10:00~16:00
土公13	初級エクセル	9月18日(木)・19日(金)	9:00~16:00
土公14	初級ワード	9月24日(水)・26日(金)	9:00~16:00
西公9	基礎技能	9月8日(月)・9日(火)・10日(水)・11日(木)	13:30~16:30
西公10	ワード初級	9月7日(日)・14日(日)	9:30~16:30
東公11	エクセル初級	9月2日(火)・3日(水)・9日(火)・10日(水)	9:00~12:00
東公12	基礎技能	9月7日(日)・13日(土)	9:00~16:00
東公13	デジカメ講座	9月1日(月)・8日(月)	13:30~16:30
南公7	エクセル初級	9月1日(月)・2日(火)・3日(水)・4日(木)	18:00~21:00
南公8	ワード初級	9月21日(日)・28日(日)	9:30~16:30
南公9	基礎技能+メール	9月25日(木)・26日(金)・29日(月)・30日(火)	13:30~16:30
北公7	基礎技能	9月1日(月)・2日(火)・3日(水)・4日(木)	9:00~12:00
北公8	ワード初級	9月8日(月)・9日(火)・10日(水)・11日(木)	9:00~12:00
北公9	エクセル初級	9月8日(月)・9日(火)・10日(水)・11日(木)	13:00~16:00
女性9	エクセル初級	9月5日(金)・12日(金)・19日(金)・26日(金)	18:00~21:00
女性10	基礎技能(託児可)	9月16日(火)・17日(水)・18日(木)・19日(金)	13:30~16:30
女性11	ワード初級(託児可)	9月24日(水)・25日(木)・26日(金)	13:00~17:00
明德16	ワードはじめの一步	9月6日(土)	10:30~16:30
明德17	基礎技能とメール体験	9月9日(火)・10日(水)・11日(木)	13:00~17:00
明德18	写真入り名刺を作ろう!	9月18日(木)・19日(金)	10:10~12:40
明德19	エクセルはじめの一步	9月25日(木)・26日(金)	10:10~12:40
明德20	エクセルはじめの一步	9月28日(日)	10:30~16:30
土図8	ワード初級	9月2日(火)・3日(水)・4日(木)	13:00~17:00
土図9	基礎技能	9月9日(火)・10日(水)	10:00~17:00
土図10	エクセル初級	9月17日(水)・18日(木)	10:00~17:00
土図11	メール・ネットサーフィン	9月21日(日)	10:00~16:30
新図6	基礎技能	9月3日(水)・4日(木)・5日(金)	13:00~17:00
新図7	ワード初級	9月10日(水)・11日(木)・12日(金)	13:00~17:00
新図8	エクセル初級	9月24日(水)・25日(木)・26日(金)	13:00~17:00

申し込み方法・定員

往復はがきに申し込み番号(1つのみ)、住所、氏名、年齢、電話番号、今年度受講済みの施設・コース名を書いて、8月15日(金)(当日消印有効)まで(土公8のみ8月13日(水)まで)、受講希望施設あてにお申し込みください。女性10・11で託児希望の場合は、お子さんの氏名、性別、年齢もお書きください。定員は各10人。明德16~20は15人。応募多数の場合抽選(新規受講者を優先)となります。

申し込み・問い合わせ先

中公 = 中央公民館tel(824)5377 〒010-0974八橋運動公園1-2
土公 = 土崎公民館tel(846)1133 〒011-0945土崎港西四丁目2-10
西公 = 西部公民館tel(828)4217 〒010-1631新屋元町15-14
東公 = 東部公民館tel(834)2206 〒010-0041広面字釣瓶町13-3
南公 = 南部公民館tel(832)2457 〒010-0062牛島東六丁目4-5
北公 = 北部公民館tel(873)4839 〒010-0146下新城中野字前谷地263
女性 = 女性学習センターtel(832)2191 〒010-0022榎山南中町1-9
明德 = 中央図書館明德館tel(832)9220 〒010-0875千秋明德町4-4
土図 = 土崎図書館tel(845)0572 〒011-0946土崎港中央六丁目16-30
新図 = 新屋図書館tel(828)4215 〒010-1632新屋大川町12-26

* 障害のあるかたなどは、各施設が生涯学習室tel(866)2245へご連絡ください

詳しい放送日程は
広報課へどうぞ
tel(866)2034



5分間
AAB おはよう秋田市から
月~金 午前10時55分~
ABS こんにちは秋田市から
月~金 午後3時50分~
土 午後3時55分~
AKT こんばんは秋田市から
水 午後10時54分~

15分 8/31(日)7:30~ ABSおはよう秋田市長です「秋田市建都400年記念事業」

8/8(金) 8/12(火)
民俗芸能合同発表会
(前編)
民俗芸能合同発表会
(後編)
夏休み親子環境教室

8/13(水) 8/19(火)
やきものに見る秋田藩
~佐竹史料館
秋田市文化選奨受賞者の紹介
外出応援!
運転ボランティア



エフエム秋田 秋田市マンデー555 毎週月 午後5時54分~
ABSラジオ 秋田市今週のいちネタ 毎週火 午前10時30分~

夜の動物園へどうぞ
太平山自然学習センター「まんたらめ」オープン!



JOMON TRADITIONAL 白神演奏会

10月30日(木) 午後6時30分開演
文化会館 大ホール
S席3,500円 A席3,000円 B席2,500円

日本郷土芸能研究保存会の師範・鳴海昭仁を中心に横笛、尺八、津軽三味線、和太鼓などの和楽器に、ピアノ、シンセサイザー、ベースギターなどの洋楽器を加えた新しいユニット。

入場券は、8月23日(土)から秋田ステーションデパート・トピコ、秋田ニューシティ、文化会館tel(865)1191で発売します

生け垣を作るかたへ苗木をさしあげます

みどり豊かな都市環境整備の一環として、また地震によるブロック塀などの倒壊の被害を未然に防ぎ、安全なまちづくりを進めるため、次の条件を満たす家庭や事業所に生け垣の苗木をさしあげます。

ただし、以前にさしあげたかたは除きます。苗木の引き渡しは10月下旬の予定です。

本数

生け垣の延長1mにつき2本まで。一般家庭は20本、事業所は100本が限度。1mあたりの必要本数は、3~4本です。不足分と支柱(竹・木など)は各自ご準備ください

樹種

イヌツゲ、ヤブツバキ、マサキ、ニッコウヒバ、ドウダンツツジ、カイヅカイブキ、アベリアの中から1種類のみ

交付条件

~ の条件をすべて満たすかたに限る
生垣が道路(一般通行用)に使用されているに面し、長さが延べ4m以上であること
生垣が、直接道路から見えること
生垣の前にブロック塀などがある場合、その高さが60cm以下であること
生垣の前にアルミフェンスなどがある場合、5割以上生垣が見えること

申し込み

8月15日(金)から29日(金)まで、市役所3階の公園課公園施設管理センターへ、印鑑、住所、氏名を記入した返信用はがき、植栽希望か所の延長がわかる平面図・写真をお持ちください。簡単な審査を行います。なお、申し込み多数の場合、希望本数が交付されないことがあります

問い合わせ

公園課公園施設管理センターtel(866)2445

国指定史跡「地藏田遺跡」 木柵づくり 参加者募集



8月23日(土) 午前9時~正午

午前8時55分まで御所野総合公園管理事務所前駐車場に集合

市民のみなさんと一緒に復元作業をすすめている御所野の地藏田遺跡。今回は、木柵の加工と埋め込みを行います。特別に、木柵に自分の名前を刻んで、あなただけの1本を埋められます。参加無料。先着30人。

申し込み 8月11日(月)午前8時30分から
文化振興室 tel(866)2246

秋田城跡東門ふれあいデー



8月24日(日)

午前10時~午後3時

寺内の秋田城跡の外郭東門・古代沼周辺で行います。フリーマーケットの出店希望のかたは、電話で申し込みを。

野点(お茶券300円) 遺物展示
野菜即売(10:00~と13:30~、売り切れ次第終了)
大路市(フリーマーケット、参加料500円)
発掘調査現地説明会(13:30~14:30)
史跡案内(11:00~12:00、12:30~13:30)

問い合わせ 東門ふれあいデー実行委員会
(秋田城跡調査事務所内)tel(845)1837

秋田国際ファミリーマラソン大会

9月23日(火) 雨天決行

八橋陸上競技場午前9時スタート

小学生以上ならどなたでも参加できます。3.5kmと10kmの2コース。

参加料 一般2,000円
小中高校生1,000円
ファミリーペア2,500円

申し込み 秋田国際ファミリーマラソン大会実行委員会事務局
tel(865)3980

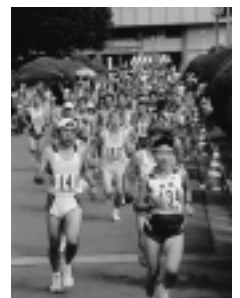

参加者募集 市民スポーツ祭

種目名	日程	会場	参加料	申し込み先
卓球(高校・一般)	9月7日(日)	土崎体育館	団体2,500円 一般1,800円 高校 500円	8月27日(水)まで中嶋廣憲さんq(862)2172
カヌー	8月31日(日)	雄物川茨島橋特設コース	1,000円	8月24日(日)まで石塚悟さんq(839)7859
ゲートボール	9月4日(木) ※予備日5日(金)	勝平市民グラウンド	500円	8月20日(水)まで市ゲートボール協会q(824)5494
ボクシング	9月12日(金)~14日(日)	秋田経法大附属高	無料	8月22日(金)まで長澤正さんq(839)6751
ターゲットバードゴルフ	9月9日(火)	八橋運動公園内芝生緑地	1,000円	9月1日(月)まで渡辺尊さんq(857)0444
剣道	9月20日(土)	県立体育館	有り	9月1日(月)まで村上健さんq(823)4308
相撲	9月23日(火)	八橋相撲場	無料	9月1日(月)まで市相撲連盟q(828)3823
バレーボール(一般)	9月7日(日)	市立体育館	団体5,000円	8月31日(日)まで伊藤久昭さんq 090-1064-5657

フェリー船内見学会

秋田港に定期就航している日本最大のフェリー「しらかば」「あざれあ」の船内見学会です。先着20人。見学無料。希望日の前日までに申し込みを。

とき / 8月13日(水)・20日(水)・27日(水)、
午前8時～8時30分

申し込み 新日本海フェリー(株)
tel(880)2600(午前11時～午後6時)



ふるさと就職相談会

ハローワーク秋田では、Aターン就職希望者(秋田での就職を希望する県外在住者)と地元企業が直接面談できる就職相談会を開きます。夏期休暇などで帰省されるかたの参加をお待ちしています。

とき / 8月14日(木)から16日(土)まで午前10時～午後3時
(正午～午後1時は休憩)

ところ / ハローワーク秋田2階大会議室

問い合わせ ハローワーク秋田tel(864)4111

涯学習センターtel(865)1171
ファクス(824)1799

こわ～いおはなし会

おはなしおばさんによる小学生対象のおはなし会です。参加無料。

とき / 8月19日(火)午前10時30分～

11時30分 ところ / 土崎図書館

問い合わせ 土崎図書館

tel(845)0572

夏休み子ども映画会

「とべないホテル」「ジャングル大帝」などアニメを上映。入場無料。

とき / 8月20日(水)午前10時～正午
ところ / 東部公民館

問い合わせ 東部公民館

tel(834)2206

佐竹城下を歩く会

「外堀巡り」をテーマに2時間ほど歩きます。8月23日(土)午前10時、千秋公園ジョイナス前に集合してください。参加無料。雨天決行。

問い合わせ 土居輝雄さん

tel(832)8708

介護者のリフレッシュ!

ご家庭で要支援・要介護のかたを介護しているご家族が対象です。ザ・ブーン温泉でリフレッシュしませんか。介護の講演もあります。参加無料(昼食付き)。先着50人。

とき / 9月12日(金)午前10時30分～
(秋田駅東口から送迎バスあり)

申し込み 介護保険課

tel(866)2069

リバーサイドまつり

雄物川花火大会のある8月10日(日)、秋田リバーサイドグリーンで開きます。花火が雨天順延の場合は翌11日(月)に開催します。

内容 / ゴルフ無料体験(午後3時～6時) パターゲーム(午後5時～6時) 市内産野菜の販売(午後4時～

花火終了時) レストランは花火終了まで営業

問い合わせ 秋田リバーサイドグリーンtel(829)0221

御所野の夏まつり!

御所野連合町内会で開く夏まつりです。盆踊りや出店など楽しいよ。

とき / 8月23日(土)午後4時～8時30分 ところ / イオン秋田ショッピングセンター駐車場

問い合わせ 実行委員会事務局の

鈴木さんtel(826)1884

下水道ふれあい広場

8月24日(日)午前11時～午後2時、イオン秋田ショッピングセンター催事場で。縁日コーナーや微生物観察コーナー、衛生器具展示など。

問い合わせ 下水道総務課

tel(864)1411

土崎空襲平和祈念行事

犠牲者追悼平和祈念式典・子どもたちの平和のメッセージ発表 8月14日(木)午前10時～正午、セリオンイベントホールで

平和のための戦争と土崎空襲展 8月20日(水)までセリオン2階回廊に展示(イラク戦争の写真も)

問い合わせ 土崎港被爆市民会議の高橋茂さんtel(845)7479



案内

働く人の健康相談

秋田市地域産業保健センターでは、事業所(従業員50人未満)で働く人たちの健康相談に医師が無料で応じています。ご利用ください。

夜間・休日電話健康相談 = 毎週水曜日と日曜日(午後7時～9時)

tel0120 - 672306

面接健康相談 = 第2・第4木曜日

(午後1時～3時)、市医師会館で
個別訪問相談 = 希望により直接事業所を訪問して相談を受けます
問い合わせ 市地域産業保健センターtel0120 - 672306

ふれあい無料法律相談

法律、相続などの相談に、江野栄弁護士が応じます。先着6人。

とき / 8月18日(月)午前10時～正午
ところ / 市老人福祉センター

申し込み 8月13日(水)午前9時から電話でのみ受け付け。

市社会福祉協議会tel(863)6006

ももさだ絵画コンクール

美術工芸短大の「アトリエももさだ」では、市内の小中学生を対象に絵画作品を募集します。テーマは「夏」で、表現方法は自由。各学校を通じてご応募ください。作品受付は9月10日(水)から14日(日)まで。

問い合わせ (財)秋田学術振興財団tel(888)8137(月曜休館)

フリマ出店者募集中

市環境活動推進協議会では、8月24日(日)午前10時～午後3時、秋田港イベント広場で開催するフリーマーケットの出店者(100区画)を募集中です。参加料は1区画300円。

申し込み 8月20日(水)まで環境企画課tel(863)6632 ファクス(863)6630

不用品をチャリティーに!

市社会福祉協議会と市連合婦人会では、8月31日(日)に開催するチャリティーバザーで販売する品物を集めています。ご家庭で使わない贈答品、不用品などの寄付がありましたら、26日(火)から28日(木)正午まで、各公民館、地域センターへお持ちよりください。ご協力をお願いします。

問い合わせ 市社会福祉協議会tel(862)7445

情報チャンネルa

親と子とおんなじ顔で見る花火 ヒサト



講座

ライトプレーンを作ろう

小学4年生以上が対象です。竹ひごなどを使い、ゴム動力で飛ばすプロペラ飛行機を作ります。

とき / 8月21日(木)午前9時～正午と22日(金)午後1時～4時
ところ / 西部公民館 参加料 / 600円
申し込み 8月11日(月)午前9時から西部公民館tel(828)4217

小学2年生以上が対象。「ふしぎな万華鏡」水性ゆったり動く万華鏡」作り。定員25人。材料費400円。
とき / 8月18日(月)午前10時30分～11時30分
ところ / 御所野ふれあい(交流)センター・会議室
申し込み 8月14日(木)まで御所野ふれあいセンターtel(826)0671

いきいきサロン

60歳以上のかたが対象。無料。時間はいずれも午前10時～正午。
リフレッシュ体操 = 8月19日(火)、飯島老人いこいの家で。tel(845)3692
ADL体操 = 8月21日(木)、大森山老人いこいの家で。tel(862)6025

パン作り講習会

ベーコンロールとクリームパン作り。先着15人。材料費1,000円。
とき / 9月2日(火)午前10時～午後1時
ところ / 南部公民館
申し込み 8月12日(火)から南部公民館tel(832)2457

人材育成「創業塾」

独立開業をめざすかたのための講座です。創業の心構えや基礎知識からビジネスプランの作成まで。職業は問いません。先着40人。資料代

3,000円。
とき / 9月6日(土)から10月5日(日)までの土・日に5回、午前9時30分～午後4時30分
ところ / 秋田テルサ
申し込み 8月22日(金)まで県商工会連合会広域指導部の貴儀さん
tel0182(32)7156

就業に役立つパソコン

求職中で全日程受講できるかたが対象。定員15人。テキスト代実費。
とき / 9月2日(火)から10月16日(木)までの30日間
ところ / 秋田テルサ
申し込み 8月19日(火)、20日(水)に直接秋田テルサtel(826)1800

秋商ワード2002講習会

秋田商業高校で開きます。ワード入門からチラシ、案内状作成まで。定員20人。テキスト代800円。
とき / 8月26日(火)から毎週火・木曜日に計10回、午後6時～8時
申し込み はがきに名前、住所、電話番号を記入し〒010-1603秋田市新屋勝平台1-1 市立秋田商業高校総合的な学習IT課
tel(823)4308

女性のための食生活講座

40歳以上の女性が対象。「楽しく作って、食べて健康!」。栄養士や歯科衛生士の講話と食事づくり。定員32人。参加無料。
とき / 9月10日(水)午前10時～午後1時
ところ / 市保健センター
申し込み 8月18日(月)から市保健所保健予防課tel(883)1175

運転ボランティア講座

車いすごと乗せられる軽自動車(移送用)を使用する講座です。普通運転免許があれば年齢、性別は問いません。受講無料。定員8人。
とき / 8月28日(木)午前10時～正午

ところ / 市老人福祉センター
申し込み 8月22日(金)まで市ボランティアセンターtel(862)9774

楽しく覚える手話

初心者もお気軽に。希望者は初日9月2日(火)に直接会場へどうぞ。
とき / 9月2日(火)から毎週火曜日に全10回、午後6時30分～8時30分
ところ / 市老人福祉センター
受講料 / 1回300円
問い合わせ 全国手話通訳問題研究会秋田支部tel080(3142)0289

国際理解講座

「オーストラリアの社会と文化」について幸野稔・秋田大学教育文化学部教授がお話します。入場無料。
とき / 8月29日(金)午前10時～正午
ところ / 秋田県市町村会館5階
申し込み 電話かファクスで8月22日(金)まで、県市町村国際文化研修所tel(883)0023 ファクス(883)0024

健康トレーニング教室

18歳以上の初心者が対象。先着10人。参加料2,900円。
とき / 8月20日(水)から9月17日(水)までの毎週水曜日に5回、午前10時～正午
ところ / 秋田テルサ
申し込み 8月12日(火)から秋田テルサtel(826)1800



催し物

親子どろんこ農業体験

幼稚園児、小中学生とお父さんが対象のアクティブパパ交流事業。山内村で里芋掘りといものこ汁作り。定員50組。参加費1人700円。
とき / 9月14日(日)午前9時30分～午後2時30分
ところ / 山内村
申し込み 9月9日(火)まで県生



(株)パウハウス・(株)アルテ共同制作



(株)R 2 アソシエイツ制作



(有)ライトスタッフ制作

ポスター

B 1 判(1030×728mm)が 3 種類。秋田市建都400年の宣伝用として、県内外に掲示します。

●あきた!
発信

秋田市建都400年記念 イベントカレンダー & ポスター



2004年版イベントカレンダー

佐竹本三十六歌仙とめぐる
「あきた歳時記」



秋田の名所や催しを三十六歌仙が毎月優雅に紹介します。

(株)サキガケ・アド・ブレーション制作

1部500円で市内の書店などで販売しています

平安時代中期、藤原公任ふじわらのきんとうによって選ばれた小野小町、紀貫之きのつらゆき、大伴家持おおとものかもちら三十六人の歌仙たちが、秋田県内の伝統的なお祭りやイベントを優雅な表現で紹介します。

2004年の各月の祭りやイベント情報が満載！ 行楽の計画などに

利用できるほか、県内外のかたへのおみやげとしても喜ばれるカレンダーです。

また、国宝級の美術作品とされる佐竹本三十六歌仙の肖像画や歌も、わかりやすい解説で楽しむことができます。

問い合わせ

秋田市建都400年記念事業実行委員会事務局
tel(866)2032(企画調整課内)