

胸部検診のお知らせ

40歳以上のかたが対象です。早期に発見し、治療に結びつけるために検診を受けましょう。

40歳～64歳のかたの「肺がん検診」は有料(300円)です。65歳以上のかたの「結核・肺がん検診」は無料です。この検診では、必要に応じて喀痰細胞診検査(800円)もを行います。

16～19ページの日程で検診車が各地区を巡回します。どの会場でも受診できますので、都合のよい会場でご予約ください。

地区	月日	会場	時間
飯島	6月8日(金)	堀川公民館前(堀川) 三浦酒店斜め向かいゲートボール場前(道東二丁目20)	9:45～10:15 9:30～10:00
	6月7日(木)	追分駅前の秋田フロン販売(株)秋田北営業所(追分字海老穴270)	13:30～14:00 10:10～10:40
金足	6月6日(水)	金足地域センター前(小泉字上前55) 下刈公民館前(下刈字館ノ越138)	13:00～14:00 10:10～10:40
	6月5日(火)	金足地区集会所前(高岡字稲荷林) 伊藤商店前(浦山字浦山6)	13:30～14:00 11:10～11:40
	6月4日(月)	岩瀬公民館前(岩瀬字前山) 堀内公民館前(堀内字堀内) 吉田多目的研修センター前(吉田字深田)	9:30～10:00 10:10～10:40 11:10～11:40
上新城	6月1日(金)	白山公民館前(白山) 保多野公民館前路上(保多野) 上新城地域センター前(五十丁字小林88) 道川公民館前(道川) 中バス停近くの(旧)村上酒店前(中192)	9:30～10:00 10:10～10:40 11:10～11:40 13:10～13:40 14:00～14:30
		黒川バス停近くの伊藤さん宅前(黒川字黒川96) 片田公民館前(片田字刈又) 佐藤善一さん宅前(片田字待入11)	9:30～10:00 10:10～10:40 11:10～11:40

検診の対象者

いづれも、秋田市に住民票があることが条件です。
年齢を確認できるものをお持ちください。

胸部検診
肺がん検診：平成20年3月31日現在で40歳～64歳のかたで、勤務先などで定期的に肺がん検診を受けることのできなかった
結核・肺がん検診：平成20年3月31日現在で65歳以上のかたで、勤務先などで定期的に胸部検診を受けることのできなかった
ただし、「妊娠しているかた」「肺がん、結核で治療中のかた」は除きます。

雄和地域の日程は、今号の14ページをご覧ください

秋田地域(旧秋田市)で今回掲載していない地区と河辺地域の日程は、6月以降にお知らせします



問い合わせ

市保健所保健予防課
tel(883)1176

肺がんは油断できない病気です！

秋田市における胃がん・肺がんによる死亡人数

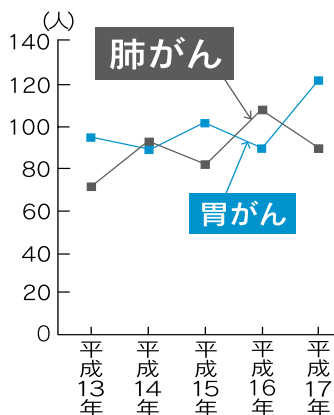

結核や肺がんを早期発見！

長引くせきは、赤信号！
結核の初期症状は、かぜに似ています

せき・たん・胸痛・だるさ・食欲低下・体重減少など、初期症状はかぜによく似ています。2週間以上続くせきは、要注意です。

秋田市の新登録結核患者数と65歳以上の割合

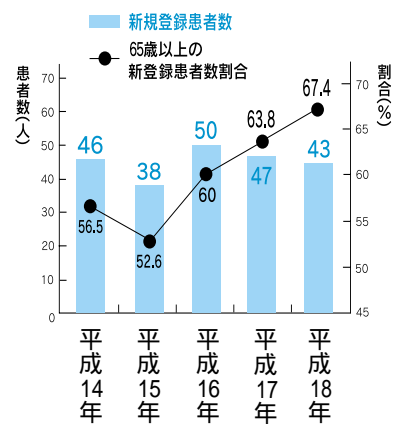

土崎・港北		八橋		土崎		八橋		寺内			飯島			地区																		
6月21日(木)		6月20日(水)		6月19日(火)		6月18日(月)		6月15日(金)			6月14日(木)			6月13日(水)			6月12日(火)			6月11日(月)			6月8日(金)			月日						
土崎駅裏マックスハリユ東北(株)駐車場(土崎港北一丁目6)いとく将軍野店駐車場(土崎港東四丁目6)		港北地区コミュニティセンター前(土崎港北三丁目7)		(株)むつみワールド駐車場(八橋本町三丁目18)		市保健センター前(八橋南一丁目8)		中国料理「盛」駐車場(八橋本町五丁目6)		(株)藤田金物駐車場(土崎港中央七丁目6)		品田酒店前(土崎港東二丁目3)		長野谷清志さん宅前(土崎港東二丁目8)			八橋老人いこいの家前(八橋本町一丁目4)			パブリ内マルダイ八橋店駐車場(八橋字大道東一)			長野谷清志さん宅前(土崎港東二丁目8)			旧穀丁公民館近くの長沢孝一さん宅前(穀丁4)			鈴木太兵衛さん宅前(国道側のテナント駐車場(道東二丁目15))			会場
13:00	10:15	9:00	13:00	10:00	9:00	13:30	10:45	9:11	13:30	10:11	9:15	13:45	10:11	9:15	13:45	10:11	9:15	13:45	10:11	9:15	13:45	10:11	9:15	13:45	10:11	9:15	13:45	10:11	9:15	時間		

検診結果の通知

検診日から約6週間を過ぎても通知がない場合は、「異常なし」とご理解ください。なお、精密検査が必要な方には、約6週間以内に通知します。

料 金

65歳以上の結核・肺がん検診は無料ですが、40歳〜64歳の肺がん検診は300円、喀痰細胞診検査は80円かかります。次のかたは肺がん検診、喀痰細胞診検査は無料です。証明できるものをお持ちください。75歳以上のかた(昭和8年3月31日以前に生まれたかた)は健康保険証など、年齢を証明できるもの
生活保護世帯のかた:「医療のしおり」
市民税非課税世帯のかた:市民税課、土崎・新屋支所、アルヴェ市民サービスセンター、河辺・雄和市民センターで、6月1日(金)から発行する平成19年度の市民税・県民税(所得・課税)証明書をお持ちください。なお、「検診のため」とお話しくださいれば、発行手数料はかかりません。

受診の方法など

胸部検診を受けるかた:19ページの受診票に必要事項を記入し、検診当日に検診車の受付に提出してください。受診票は、検診車や土崎・新屋支所、各地域センター、各コミュニティセンターにもあります。また、ボタン、ホック、ゴム、チャック、ラメ、プラスチック、刺しゅう、金具などのない服装で受けてください。なお、同じ日に胃がん検診を受ける場合は、胃がん検診のあとに胸部検診は受けしないでください。
喀痰細胞診検査を受けるかた:胸部検診を受ける日の2週間前までにお申し込みください。喀痰を取る容器を郵送しますので、3日間の痰を容器に取って受診当日に検診車までお持ちください。申し込みは、保健予防課へどうぞ。☎(883)1176
事前に申し込みができない場合は、受診当日の申し込みもできます

検診の対象者

喀痰細胞診検査:吐き出された痰を顕微鏡で見て、がん細胞が含まれているかどうかを調べる検査です。肺の入口近くに行けるがんは、せき、痰、血痰などの症状が早期にやすいため、喀痰細胞診検査を併せて実施しています。喀痰細胞診検査のみの受診はできません。
次のいずれかに該当し、希望するかたが受けられます。
50歳以上で、喫煙指数(1日平均の喫煙本数×喫煙年数)が60以上のかた
最近6か月以内に血の混じった痰がでたかた

胸部検診日程

土崎・港北・将軍野			仁別・添川・濁川			土崎・港北			地区
7月4日(水)	7月3日(火)	7月2日(月)	6月29日(金)	6月28日(木)	6月27日(水)	6月26日(火)	6月25日(月)	6月22日(金)	月日
市民生協土崎店駐車場(土崎港北六丁目2) 中泉松之助事務所前駐車場(土崎港北七丁目1) カレイハウスCOO倉庫秋田土崎店駐車場(土崎港北七丁目2) (旧)スカイクリーニング浜ナシ山店前土崎港相染町浜ナシ山2	土崎公民館裏駐車場(土崎港西四丁目2) 石田材木店北倉庫前(土崎港相染町大字大谷地2) 小沢歯科医院駐車場(土崎港中央五丁目10)	養老乃瀧土崎店駐車場(土崎港南二丁目87) 伊藤歯科医院駐車場前(土崎港中央一丁目18) 土崎幼稚園向かい駐車場(土崎港中央四丁目6)	松原簡易郵便局前(山内字田中120) (有)佐藤看板店前(山内字小田86)	農協団地あさひかわ第一街区公園前(濁川字後田) 中島橋バス回転地(仁別字栗畑台) 高橋商店横柴田さん宅前(濁川字蟹子沢86)	添川公民館前(添川字湯沢30) 古城苑団地樋渡さん宅前(添川字境内川原)	荻原剛さん宅前(添川字長田) 三本松集会所前(添川字長田) 琴平第一街区公園西側フナキらめん第2駐車場(土崎港中央六丁目1) 明治牛乳ヤクルト工藤販売所隣駐車場(土崎港中央四丁目2) 児童公園向かい佐々木晃一さん宅前(土崎港中央一丁目5)	愛宕神社入口なりさわ菓子舗前(土崎港南二丁目13) ホテル大和駐車場(土崎港中央一丁目7)	穀保町会館前(土崎港南一丁目9) (株)伊藤ボーリング敷地内(土崎港中央五丁目1) 市民生協土崎店駐車場(土崎港北六丁目2) レストランブルーナイル淡路さん宅前(土崎港東二丁目2)	時間
13:00~14:00 10:30~11:15 9:45~10:15 9:00~9:30	13:30~14:15 11:00~11:45 10:15~10:45 9:30~10:00	13:30~14:15 11:00~11:45 10:15~10:45 9:30~10:00	11:00~11:45 10:30~11:15 10:00~10:45 9:15~9:45	10:45~11:30 10:00~10:45 9:15~9:45 8:30~9:00	11:15~11:50 10:30~11:05 9:45~10:20 9:00~9:30	13:45~14:30 13:00~13:45 12:15~13:00 11:30~12:15	13:00~13:45 12:15~13:00 11:30~12:15 10:45~11:30	13:30~14:15 12:45~13:30 12:00~12:45 11:15~12:00	

豊岩	外旭川			下新城			土崎・港北・将軍野			地区	
7月20日(金)	7月19日(木)	7月18日(水)	7月17日(火)	7月13日(金)	7月12日(木)	7月11日(水)	7月10日(火)	7月9日(月)	7月6日(金)	7月5日(木)	月日
佐藤恭吉さん宅前(豊巻字居使41)	石田坂公民館前(石田坂字碓) 加賀谷孝吉さん宅前(外旭川字前谷地116) (株)アルカディア駐車場(外旭川八柳三丁目8)	うえたストア外旭川店駐車場(外旭川字八幡田36) 鳥谷場市営住宅集会所前(外旭川字鳥谷場109) 菅岡公民館前(外旭川字家ノ前)	外旭川力ナリヤ保育園前(外旭川八柳一丁目7) 外旭川幼稚園第二駐車場(外旭川字梶ノ目534) 天徳院児童館前(外旭川字神田)	石塚建蔵さん宅前(外旭川八幡田一丁目2) 白幡神社前(外旭川字山崎)	中野上公民館前(中野字琵琶沼) 中川清春さん宅前(中野字街道端西82) 晃ヶ丘公民館前(中野字街道端西)	下新城地域センター前(笠岡字堰場193) 上小友公民館前(小友字中坪) 安田正志さん宅前(長岡字外脇76)	堰根公民館前(岩城字後田) 榎の木橋たもと(岩城字榎ノ木40) 青崎公民館前(青崎字雷田181)	二葉会館前(将軍野東二丁目11) 将軍野高齢者学習センター(松林館前)将軍野南一丁目10 閔谷さん宅(旧閔谷酒店)前(将軍野東一丁目7)	将軍野地区コミュニティセンター前(将軍野南四丁目8) 東北電力将軍野住宅火災アパート前(将軍野南二丁目14) 四ツ谷団地内市営住宅第1集会所前(将軍野堰越8)	マルダイ港北店駐車場(土崎港北四丁目3) マックスパリュ将軍野店駐車場(将軍野東三丁目6) 布施精肉店前(将軍野東一丁目1)	時間
9:45~10:15 9:00~9:30	13:45~14:30 13:00~13:30 12:15~13:00	14:30~15:15 13:45~14:30 13:00~13:30 12:15~13:00	13:30~14:15 12:45~13:30 12:00~12:45 11:15~12:00	13:45~14:30 13:00~13:45 12:15~13:00 11:30~12:15	13:00~13:45 12:15~13:00 11:30~12:15 10:45~11:30	13:45~14:30 13:00~13:45 12:15~13:00 11:30~12:15	13:00~13:45 12:15~13:00 11:30~12:15 10:45~11:30	13:00~13:45 12:15~13:00 11:30~12:15 10:45~11:30	13:00~13:45 12:15~13:00 11:30~12:15 10:45~11:30	13:00~13:45 12:15~13:00 11:30~12:15 10:45~11:30	

地区	会場	月日	時間
豊岩	鈴木久一さん宅前(豊巻字中島) 豊岩地域センター前(豊巻字内縄尻24) 池田光男さん宅前(小山字前田表165)	7月20日(金)	10:30~11:15 13:00~13:30 15:00~15:30
		長浜公民館前(長浜字荒郷屋70) 下浜地域センター前(羽川字下野1) 羽川公民館前(羽川字二十野79) 名ヶ沢公民館前(名ヶ沢字浦田) 八田公民館前(八田字鳥屋沢51) 榑田公民館前(榑田字上野)	9:00~9:45 10:00~10:30 10:45~11:15 13:00~13:15 13:30~14:00 14:15~14:45
浜田・下浜	地蔵堂近くの塚田弥五郎さん宅前(浜田字家後89) 福田酒店駐車場(浜田字中村字中村29) 浜田地区コミュニティセンター前(浜田字自在山88) 内浜田会館前(浜田字館ノ丸43) 相原エミさん宅前(浜田字滝ノ下124) 桂根公民館前(桂根字境川)	7月24日(火)	9:30~10:15 10:30~11:15 13:00~14:00
		7月25日(水)	9:00~9:45 10:00~10:45 11:00~11:45
		7月26日(木)	9:00~9:45 10:00~10:45 11:00~11:45
		7月27日(金)	9:00~9:45 10:00~10:45 11:00~11:45
旭南・川元・川尻・山王	マジカルママ川尻店駐車場(川尻総社町1) 太助寿司川尻店駐車場(川元小川町3) 酒の英雄駐車場(旭南三丁目7) 式萬圓堂山王店駐車場(川元山下町3) 秋田信用金庫川尻支店駐車場(川元開和町13) 川尻市営住宅向かい川村不動産管理(有)前(川尻上野町1) ユアテック上野寮隣長崎忠夫さん宅駐車場(川尻上野町5) 川尻地区コミュニティセンター駐車場(川尻みよし町8) 文化会館裏大駐車場(山王七丁目3) メノン音藤前(山王中島町11) クーリーニング倉部横駐車場(川尻新川町8) 福寿旅館前(山王二丁目6)	7月30日(月)	9:00~9:45 10:00~10:45 11:00~11:45
		7月31日(火)	9:00~9:45 10:00~10:45 11:00~11:45
		7月31日(火)	9:00~9:45 10:00~10:45 11:00~11:45

交通渋滞などで予定時間に多少遅れる場合も
ありますので、ご了承ください。

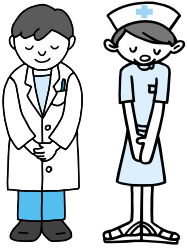

受診の際に切り取りをお願いします(7ページ)

胸部検診受診票

①30平成 ③19年度

緑の太枠の中に記入して当田検診車にお持ちください。(秋田市健
康カードをお持ちの方は「健康カード番号」を記入)

フリガナ	秋田市	氏名	男・女
住所	秋田市	受診日	19年 月 日
電話番号	()	健康カード番号	010
内訳	55歳以上	喫煙状況	微 非 生 微 75~ 非 生
胸部検診を3年以内に受けたことがありますか	(50) 1 受けない	喫煙指数	(60) 年間
そのとき異常があったといわれましたか	(51) 1 異常なし	2 異常あり	(53) x (56)
1. タバコを吸いますか	(53) 1 吸い始めた年齢	2. 最近6か月以内に血たんがりましたか	(64) 2 ある 1 ない
(52) 1 現在吸っている	(58) 歳から		
2 過去吸っていた			
3 吸ったことがない			

⑤実施主体 (99201) 秋田市

胸部検診受診票

①30平成 ③19年度

緑の太枠の中に記入して当田検診車にお持ちください。(秋田市健
康カードをお持ちの方は「健康カード番号」を記入)

フリガナ	秋田市	氏名	男・女
住所	秋田市	受診日	19年 月 日
電話番号	()	健康カード番号	010
内訳	55歳以上	喫煙状況	微 非 生 微 75~ 非 生
胸部検診を3年以内に受けたことがありますか	(50) 1 受けない	喫煙指数	(60) 年間
そのとき異常があったといわれましたか	(51) 1 異常なし	2 異常あり	(53) x (56)
1. タバコを吸いますか	(53) 1 吸い始めた年齢	2. 最近6か月以内に血たんがりましたか	(64) 2 ある 1 ない
(52) 1 現在吸っている	(58) 歳から		
2 過去吸っていた			
3 吸ったことがない			

⑤実施主体 (99201) 秋田市